



Beschermd thuis

Regio Maastricht-Heuvelland
Commissievergadering Valkenburg aan de Geul
30 mei 2022

Programma

We gaan het over hebben:

- Wat is Beschermd thuis?
- Landelijke ontwikkelingen
- Beleidsplan 'Zicht op Thuis'
- Wat is er al gedaan?
- Centrumregeling
- Financiën
- Waarom nu?
- Vragen?



Wat is Beschermd thuis?

Dit project wordt mogelijk gemaakt door...

Wat is beschermd thuis?

Beschermd wonen en Maatschappelijke opvang

Ondersteuning en een beschermde woonomgeving voor de meest kwetsbare inwoners.

Doelgroep

Inwoners die de regie over hun leven kwijt zijn en niet zelfstandig of met hulp van hun omgeving kunnen zorgen voor een stabiele woonplek en goed leven.

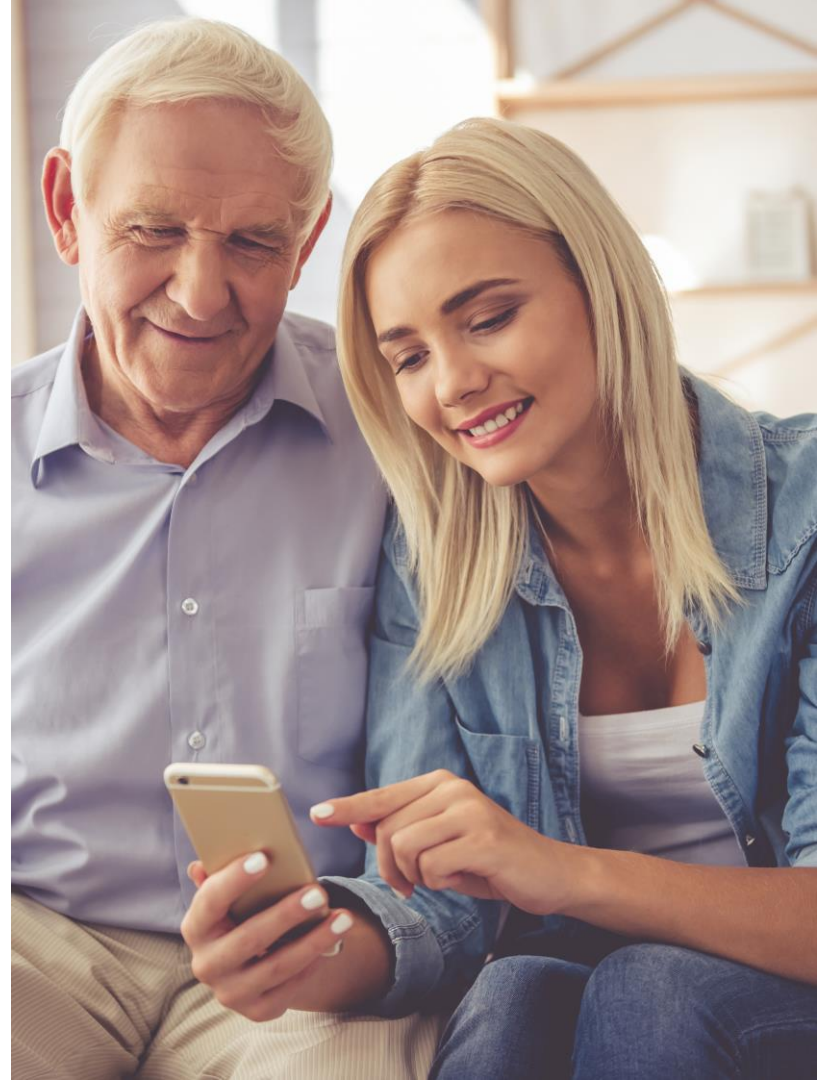

Landelijke ontwikkelingen

Inhoudelijk:

Van Beschermd wonen naar Beschermd thuis

- Ondersteuning in eigen woonsituatie
- Zo dichtbij mogelijk



Landelijke ontwikkelingen

Organisatorisch:

Doordecentralisatie Beschermd wonen

- Alle gemeenten verantwoordelijk
- Alle gemeente ontvangen financiële middelen voor eigen inwoners
- Intensieve samenwerking in de Regio Maastricht-Heuvelland



Beleidsplan 'Zicht op Thuis'

**Wonen als plek om te zijn,
erbij te horen, te doen en te
worden**

Kernelementen

- ▶ **Zijn:** een veilig dak boven je hoofd
- ▶ **Erbij horen:** je mag er zijn, sociale contacten, ontmoeting, acceptatie, inclusie
- ▶ **Doen:** zinvolle activiteiten, economisch perspectief
- ▶ **Worden:** ontwikkelingsmogelijkheden, vrije keuze, zingeving

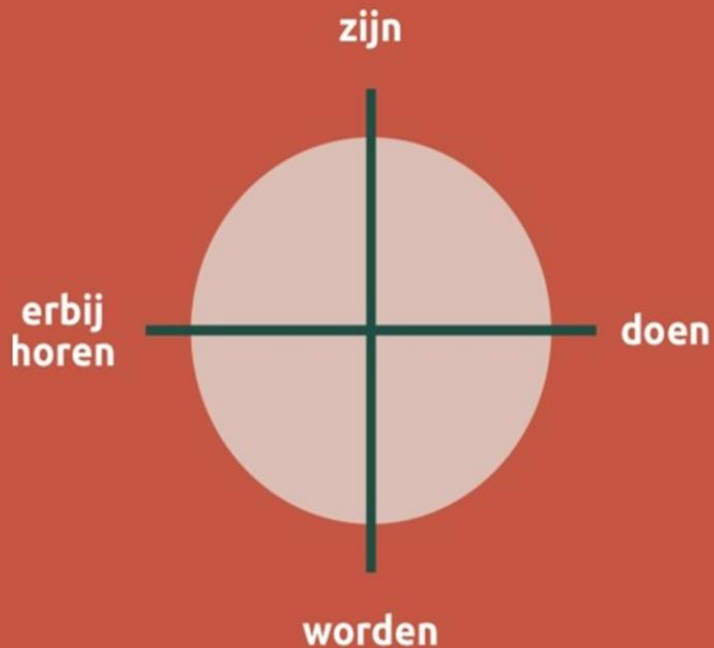

Wat is er al gedaan?

Resultaat	2021	2022	2023	2024
Nieuwe inkoop gerealiseerd voor uitvoering van dit plan				
Samenwerkingsovereenkomst MH vastgesteld				
Overeenkomst WM vastgesteld				
Realiseren monitor voor sturing				
Zorglandschap is geoptimaliseerd				
Toegang / coördinatiepunt is gerealiseerd				
Realisatie afbouw opvang				
Eerste opvang gerealiseerd met een maximaal verblijf van 6 weken				
Voorzorg verbeterd				
Vlekkenplan uitgevoerd rekening houdend met de vier pijlers				
Aantal daklozen op straat teruggebracht naar maximaal 10				

Centrumregeling

Formaliseren samenwerking Regio Maastricht - Heuvelland

- Gezamenlijk bepalen van de kaders
 - Zicht op Thuis
 - Uitvoeringsagenda
- Gezamenlijk verantwoordelijk voor financiën (vanaf doordecentralisatie Rijk)
- Gemeente Maastricht voert uit op basis van deze kaders

Financiën

Norm voor opdrachtgeverschap

Inkoop Beschermd thuis:

- Oude contracten passen niet bij beweging Beschermd thuis
- Subsidies Maatschappelijke opvang lastig te sturen
- Inkooptraject kost tijd



Waarom nu?

- Solidariteit: gezamenlijk financiële risico's beperken
- Naar rato van ontvangen middelen Rijk
- Begroting wordt gezamenlijk opgesteld
- Gaat pas in wanneer alle gemeenten middelen krijgen van het Rijk



Zijn er nog vragen?

We beantwoorden ze graag!

