gemeente Nijkerk

Het organiseren van evenementen

in de gemeente Nijkerk



Donderdag 9 november 2023

Inleiding

- Evenementen en regelgeving
- Taken en bevoegdheden
- Evenementenvergunning: procedure van aanvraag tot evaluatie
- Sinterklaasintocht Nijkerk 2023
- Niekarks Bokkentochie
- Samen vooruit

gemeente Nijkerk

Evenementen in de gemeente Nijkerk

- 63 evenementenvergunningen in 2023
- Evenementenkalender

TrekkerTrek	Dorpsdag Nijkerkerveen	Boerenmaandag	Koningsdag	Veluwe Wandeltocht	Sportmarathon
Beachvolleybal	Beachhockey	Wielerronde van Hoevelaken	Bende van Niekark	Dorpsdag Hoevelaken	Nijkerkse Sleepbootdagen
Shantyfestival	Ambachtelijk Nijkerk	Lampionnenoptocht Hoevelaken	Sinterklaasintocht	De Goede Sint lichtjesoptocht	Carbid Schieten Nijkerkerveen

1. Evenementen en regelgeving

- Artikel 174 Gemeentewet
- Algemene plaatselijke verordening Nijkerk (APV)
- Beleidsregels zoals Evenementenbeleid



gemeente Nijkerk

Evenementenbeleid Nijkerk 2020

Geldend van 28-11-2020 t/m heden

- Nieuw evenementenbeleid in 2020
- Naar aanleiding van verschillende incidenten in het land
- Grootste verandering: gemeente is niet alleen meer voor de beoordeling en vergunningverlening, maar ook faciliteren en meedenken bij organiseren van evenementen (begeleiden en ondersteunen)
- Verschillende afdelingen van de gemeente Nijkerk

- Helder proces door de volgende punten:

Eén aanspreekpunt → cluster vergunningen

Duidelijk en eenvoudig proces → toelichting website en tijdens gesprekken

Evaluatie

Evenementenvergunning voor één jaar

Jaarkalender evenementen (website, Lekker Nijkerk)

Gebruik van gemeentelijke **goederen** (zoals hekken)

gemeente Nijkerk

Wat is een evenement?

‘Een evenement is elke voor publiek toegankelijke verrichting van vermaak’

- Evenementenbeleid Nijkerk 2020 en artikel 2:24 lid 1 APV







gemeente Nijkerk

1. Evenementen en regelgeving

Klein evenement
- Minder dan 200 personen
- Eindtijd max. 00:00
- Geen belemmering hulpdiensten
- Kleine objecten / één springkussen

Incidentele festiviteit
- Gebonden aan één of een klein aantal inrichtingen

Besloten feest
- Genodigden
- Privékarakter
- Geen betaling
- Privéterrein

Evenementenvergunning

gemeente Nijkerk

1. Evenementen en regelgeving

- Risicoscan Veiligheids- en Gezondheidsregio Gelderland-Midden (VGGM)
- Maatwerk



Regulier evenement a-evenement	Evenement waarbij het (zeer) onwaarschijnlijk is dat het leidt tot risico's	Evenementenvergunning
Aandacht evenement b-evenement	Evenement waarbij het mogelijk is dat het leidt tot risico's	Evenementenvergunning
Risicovol evenement c-evenement	Evenement waarbij het (zeer) waarschijnlijk is dat het leidt tot risico's	Evenementenvergunning

gemeente Nijkerk

1. Evenementen en regelgeving

- De indieningstermijn voor een evenementenvergunning is 12 weken
- Eén aanspreekpunt, cluster vergunningen
- Andere belangrijke punten
  - Alcohol
  - Geluidsontheffing

1. Evenementen en regelgeving

- Evenementen op zondag
  - Zondagswet
  - Evenementenbeleid
- Bijzondere evenementen
  - Kermis
  - Circus
  - Snelheidswedstrijden met gemotoriseerde voertuigen



gemeente Nijkerk

2. Taken en bevoegdheden

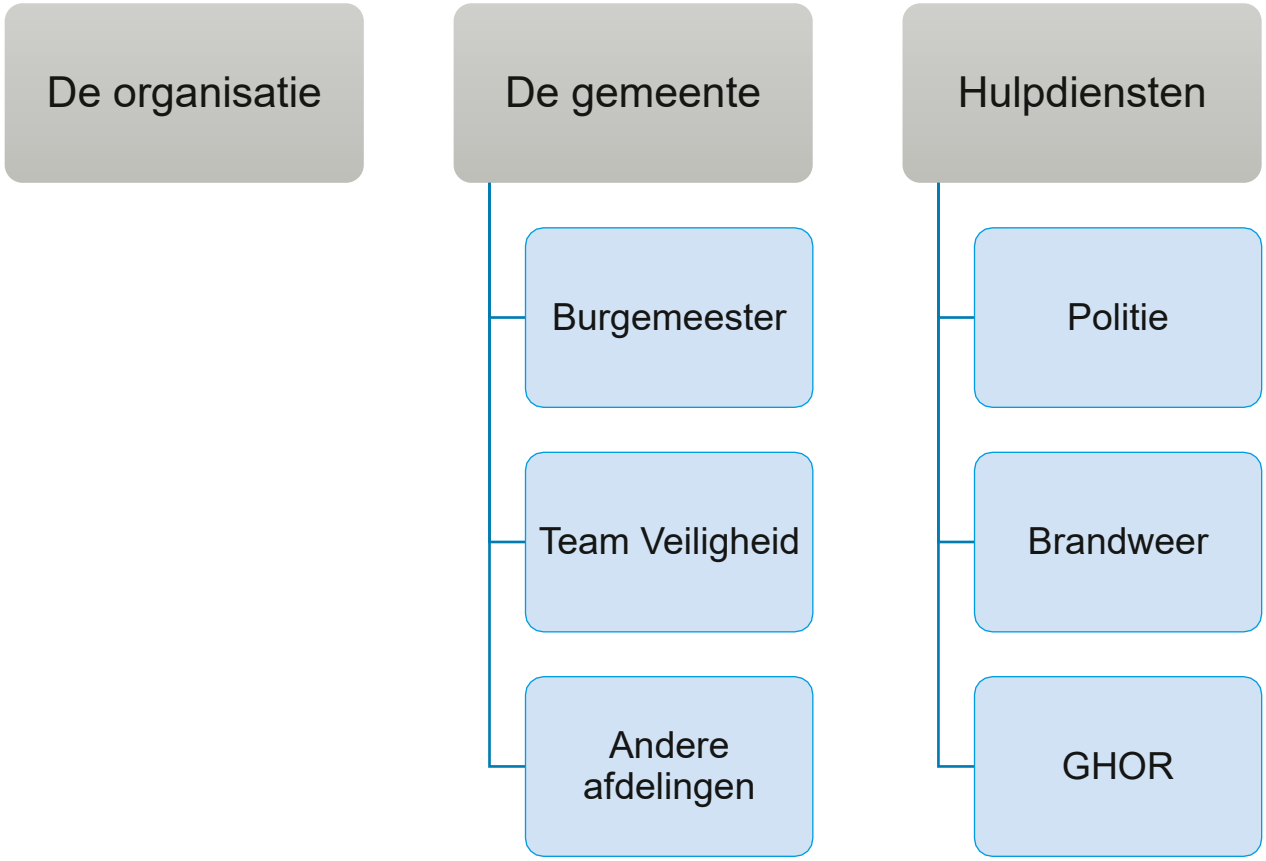

3. De procedure van aanvraag tot evaluatie

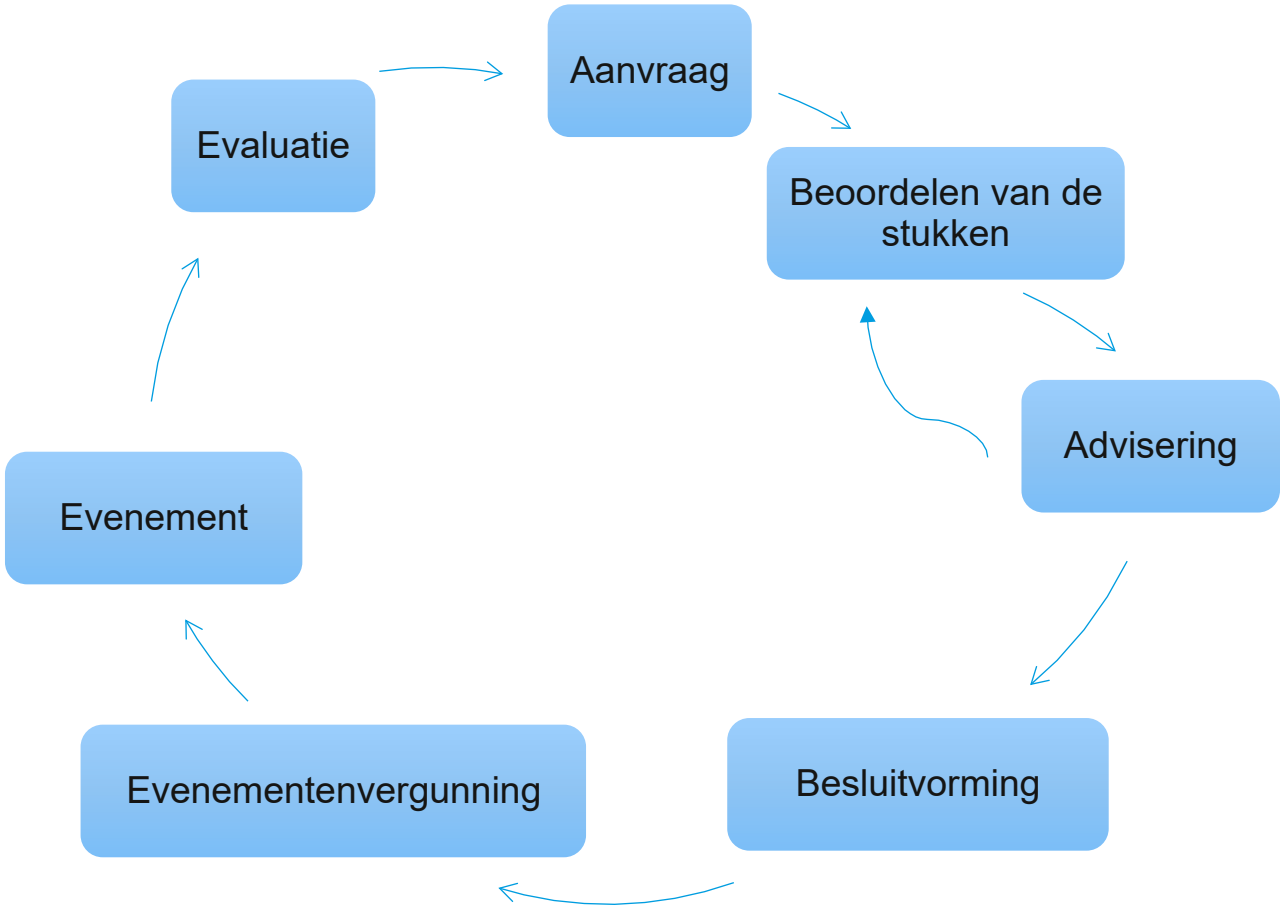

gemeente Nijkerk

Aanvraag

- Formulier op de website
- 12 weken voor evenement

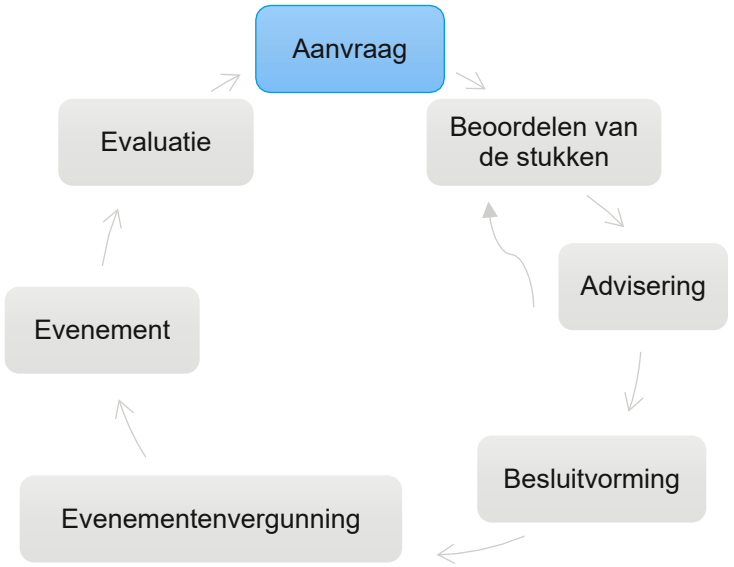

Nijkerk Hoevelaken Nijkerkerveen

Formulier afsluiten Formulier opnieuw starten

Aanvraagformulier evenementenvergunning

Voortgang 28%

Gegevens aanvrager

Let op: velden met een * zijn verplicht

Er is voor uw evenement een evenementenvergunning van toepassing. U kunt verder gaan met het online invullen van de aanvraag. Denkt u er aan om de gevraagde bijlagen in te dienen. De aanvraag voor de evenementenvergunning moet uiterlijk 12 weken voor aanvang van het evenement worden ingediend.

Naam organisatie (indien van toepassing) *

Naam aanvrager/contactpersoon *

Huisnummer *

Huisnummertoevoeging

U hebt nog 4 tekens over.

Straatnaam *

U hebt nog 80 tekens over.

Postcode * 1023AB

Woonplaats *

U hebt nog 80 tekens over.

E-mailadres * naam@voorbeeld.nl

U hebt nog 254 tekens over.

Telefoonnummer * 0123456789

gemeente Nijkerk

Veiligheidsplan



gemeente
Nijkerk

Wat staat er in een veiligheidsplan?

Beschrijving evenement	Beschrijving organisatie	Publieksprofiel	Activiteitenprofiel	Ruimtelijk profiel	EHBO
					

Brandveiligheid	Beveiliging	Crowd management	Verkeer	Horeca	Alcohol en drugs
					

gemeente Nijkerk

Incident scenario’s

Wat doe je als er een incident plaatsvindt?

Brand 	Kind vermist 	Ontruiming 	Slecht weer 	Te druk 
Bommelding 	Drank- of drugs 	Vechtpartij 	Ongeval 	Instorten bouwwerk 

gemeente Nijkerk

Bijlagen

- Programma
- Plattegrond
- Contactpersonenlijst



gemeente Nijkerk

Beoordelen van de stukken

- Noteren in de evenementenkalender
- Live Events
- Beoordeling



Beoordeling

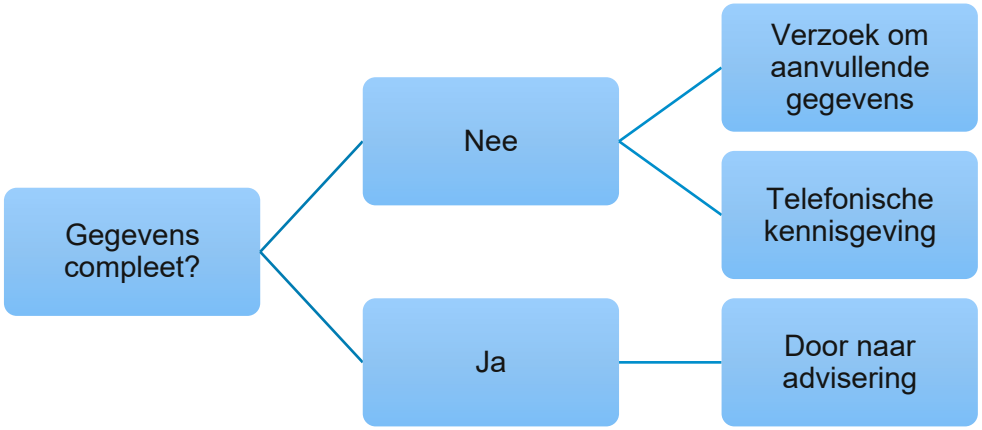

Inplannen multidisciplinair overleg (MDO) of gesprek

- Waar nodig
- B-evenementen
- Jaarlijkse evenementen



gemeente Nijkerk

Advisering


Aanvraag
Beoordelen van de stukken
Advisering
Besluitvorming
Evenementenvergunning
Evenement
Evaluatie

Advies

Adviseurs gemeente	
Handhaving	Verkeersadviseur
Openbare orde en Veiligheid	*Eventueel: groen, subsidies, schaapsherder, marktmeester*

Externe adviseurs	
Politie	Brandweer
Geneeskundig (GHOR)	Omgevingsdienst (geluid, constructeur)

gemeente Nijkerk

Advisering

- Advies positief
- Advies negatief
  - Geen weigering, maar vaak een aanpassing
- Advisering burgemeester



Besluitvorming

- Verschillende toetsingskaders
- Mogelijke afstemming burgemeester



Opstellen evenementenvergunning

- Evenementenvergunning met voorwaarden



Delen van de evenementenvergunning

- Versturen naar organisatie
- Handhaving
- Dagelijks Beheer
- Live Events
  - Hulpdiensten
- Publiceren
  - Termijnen i.v.m. bezwaar

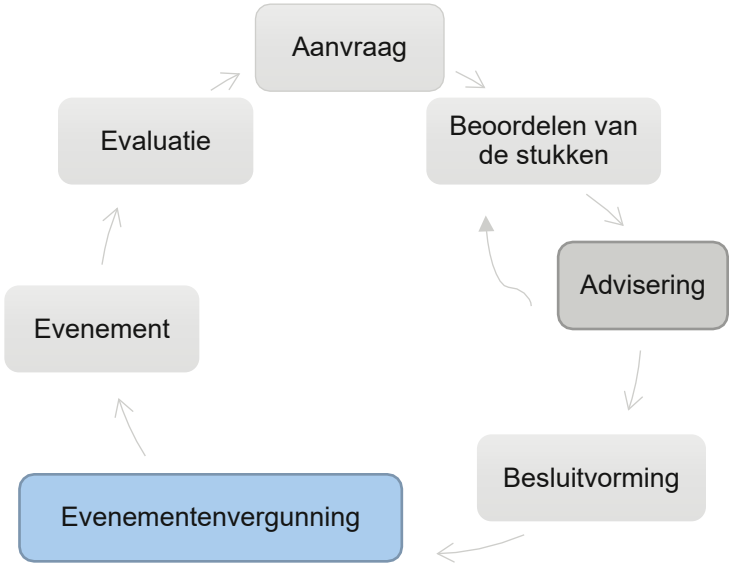

gemeente Nijkerk

Evenement

- Schouw
- Controle



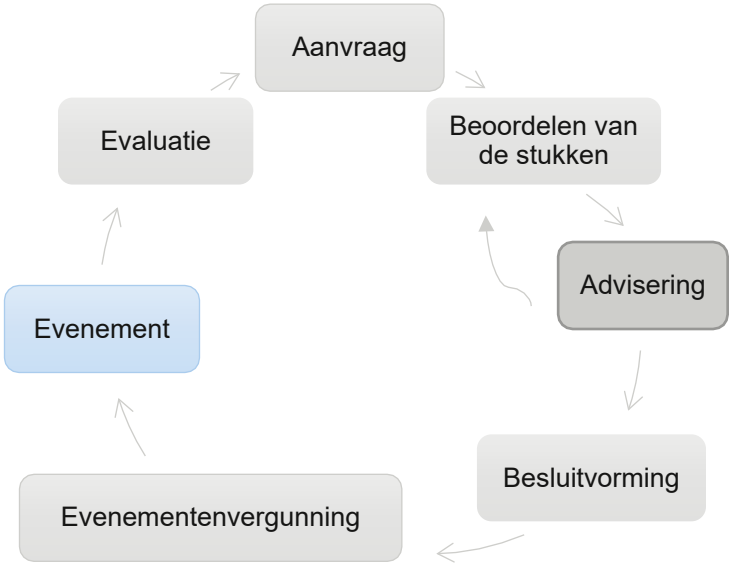

Evaluatie

- Wat ging er goed?
- Wat kan er beter?
- Is er nog iets specifieks gebeurd?
- Hoe was de samenwerking?
- Klachten / meldingen

- Evaluatieformulier sinds oktober 2023

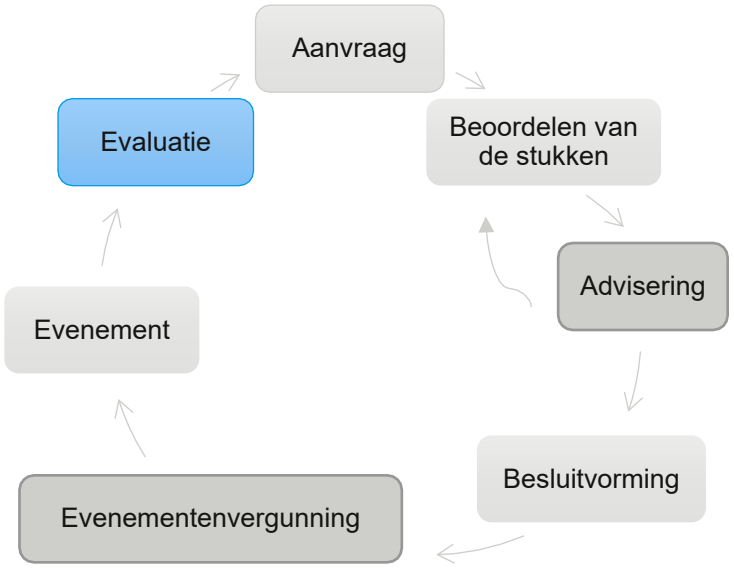

Evenement volgende jaar

- Nieuwe aanvraag
- Punten van voorgaande jaar

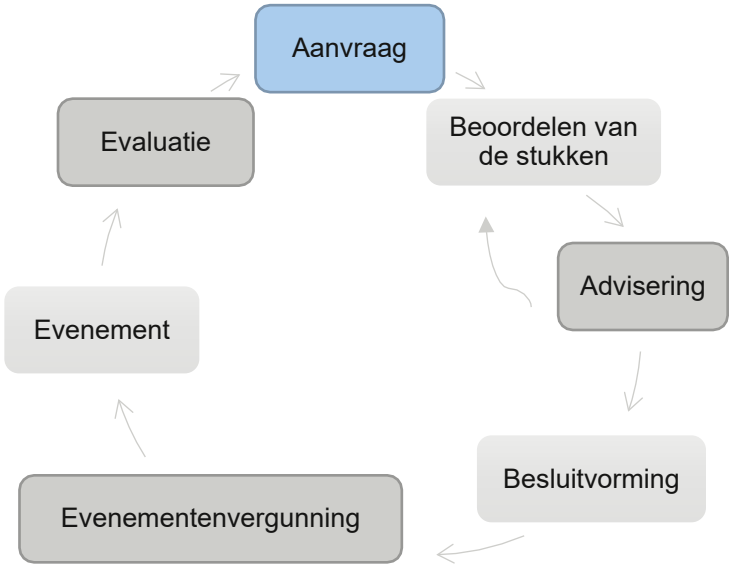

Actuele evenementenvergunning: Sinterklaasintocht



gemeente Nijkerk

Aanvraag evenementenvergunning

Sinterklaasintocht 18 november 2023

- 31 augustus 2023
- Situatietekening
- Draaiboek
- Veiligheidsplan

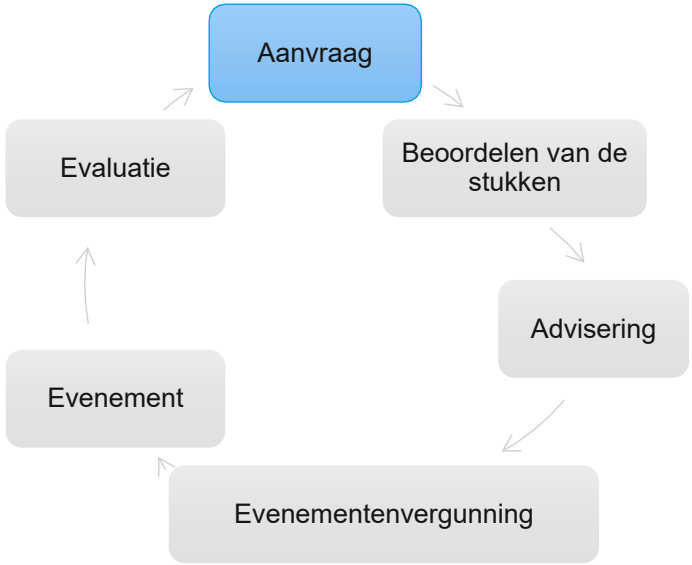

gemeente Nijkerk

Situatietekening

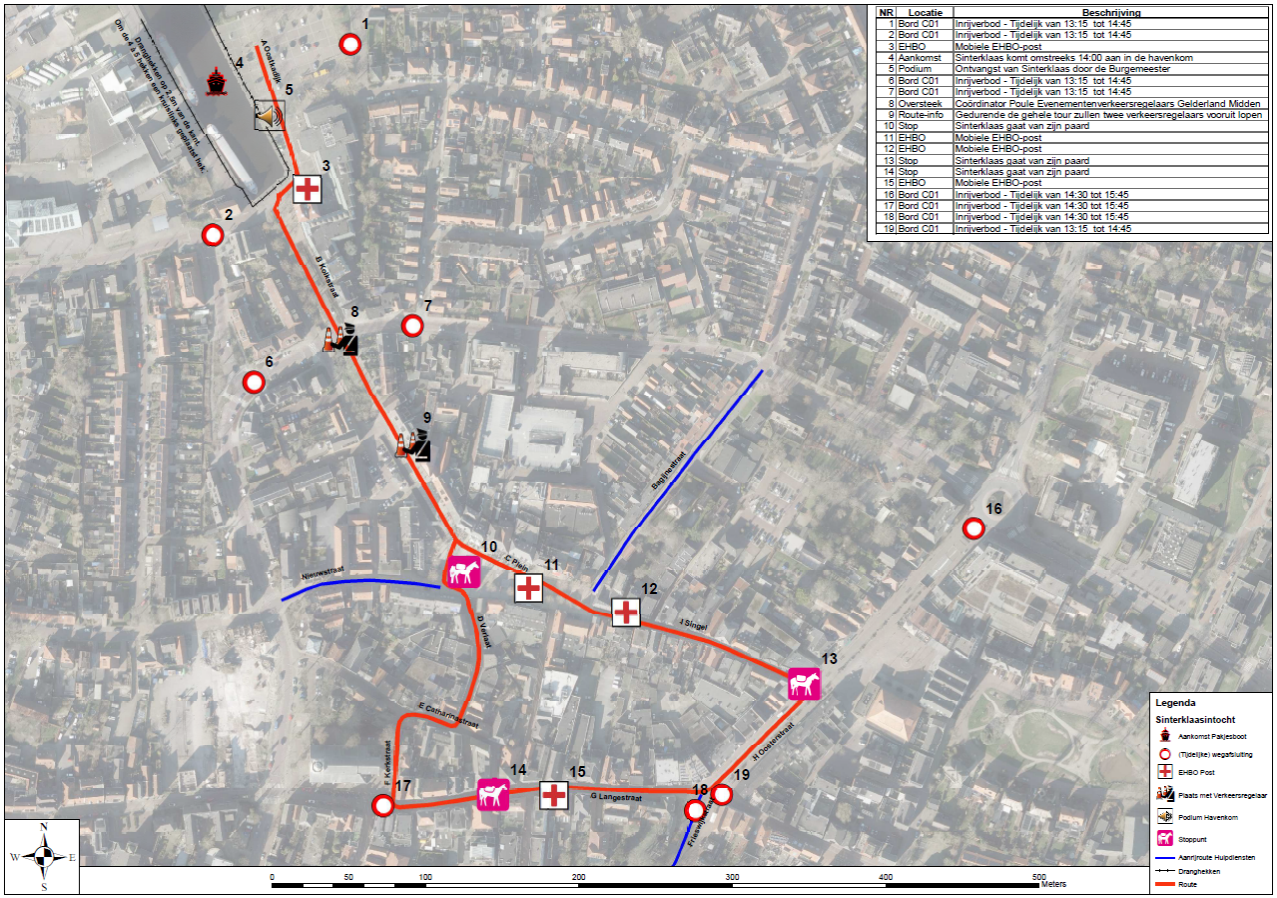

NR	Locatie	Beschrijving
1	Bord C01	Inrijverbod - Tijdelijk van 13:15 tot 14:45
2	Bord C01	Inrijverbod - Tijdelijk van 13:15 tot 14:45
3	EHBO	Mobiele EHBO-post
4	Aankomst	Sinterklaas komt omstreeks 14:00 aan in de havenkom
5	Podium	Ontvangst van Sinterklaas door de Burgemeester
6	Bord C01	Inrijverbod - Tijdelijk van 13:15 tot 14:45
7	Bord C01	Inrijverbod - Tijdelijk van 13:15 tot 14:45
8	Oversteek	Coördinator Poule Evenementenverkeersregelaars Gelderland Midden
9	Route-info	Gedurende de gehele tour zullen twee verkeersregelaars vooruit lopen
10	Stop	Sinterklaas gaat van zijn paard
11	EHBO	Mobiele EHBO-post
12	EHBO	Mobiele EHBO-post
13	Stop	Sinterklaas gaat van zijn paard
14	Stop	Sinterklaas gaat van zijn paard
15	EHBO	Mobiele EHBO-post
16	Bord C01	Inrijverbod - Tijdelijk van 14:30 tot 15:45
17	Bord C01	Inrijverbod - Tijdelijk van 14:30 tot 15:45
18	Bord C01	Inrijverbod - Tijdelijk van 14:30 tot 15:45
19	Bord C01	Inrijverbod - Tijdelijk van 13:15 tot 14:45

gemeente Nijkerk

Draaiboek en Veiligheidsplan



gemeente Nijkerk

Beoordelen van de stukken

- Stukken aangeleverd



Inplannen multidisciplinair overleg (MDO)

- Afstemming met organisatie
- Donderdag 12 oktober om 14:30 uur MDO



gemeente Nijkerk

Advisering

7 september 2023
Advies opgevraagd

7 september 2023
Advies handhaving

13 september 2023
Advies verkeer

20 september 2023
Vragen ketenpartners

26 september 2023
Telefonisch contact met de organisatie

26 september 2023
Punten gemaild naar de organisatie

2 oktober 2023
Gesprek met de organisatie om punten door te nemen

Onduidelijkheden vanuit de ketenpartners

- Kleine aanpassing:
  - 40 helpers vs. 35 helpers
  - 2.000 bezoekers vs. 3000 bezoekers
  - Adres Havenkom
- Uitschrijven risico's / ongevallen
  - Ongeval jetski
  - In het water vallen
  - Ongeval paard
  - Weersomstandigheden onweer
- Verkeersregelaars: hoe veel?



gemeente Nijkerk

27 september 2023 - geplaatst in Nieuws

Geen sinterklaasintocht in Nijkerk door Nijkerkse winkeliers



De Nijkerkse Ondernemersvereniging (NOV) ziet dit jaar af van de organisatie van de sinterklaasintocht in Nijkerk. Dat meldt De Stad Nijkerk. De intocht van Sinterklaas stond gepland op zaterdag 18 november, maar is nu uit de agenda gehaald. De voornaamste reden is de veiligheid tijdens het evenement en de hoge eisen die daaraan worden gesteld. Zo moet er een veiligheidsplan worden opgesteld voor op het water en daarin moet de NOV aan veel eisen en voorwaarden voldoen. Een voorbeeld is de mogelijke inzet van duikers, als iemand onverhoopt in het water valt. De uitvoering van zo'n veiligheidsplan is volgens de NOV onuitvoerbaar en brengt bovendien veel kosten met zich mee. Het huidige bestuur van de NOV heeft voorts aangegeven dat zij op termijn het stokje wil overgeven aan andere nieuwe bestuursleden. Foto Kees van den Heuvel

gemeente Nijkerk

27 september 2023 - geplaatst in Gemeentenieuws Nieuws

Burgemeester Renkema over Sinterklaasintocht Nijkerk



De gemeente heeft diverse vragen gekregen over het organiseren van de Sinterklaasintocht door de Nijkerkse Ondernemersvereniging (NOV). De reactie van burgemeester Gerard Renkema: “De NOV heeft een vergunning aangevraagd voor de jaarlijkse intocht van Sinterklaas op zaterdag 18 november. Voordat we een vergunning verstrekken vragen we advies van een aantal andere partijen, waaronder de politie. [...] lees verder

27 september 2023 - geplaatst in Nieuws

VVD Nijkerk: Niet doorgaan intocht Sinterklaas onaanvaardbaar



Het niet doorgaan van de intocht van Sinterklaas vanwege problemen met de vergunningverlening is maatschappelijk onaanvaardbaar. De burgemeester moet onmiddellijk alles in het werk stellen om dit voor Nijkerk zo belangrijke evenement alsnog door te laten gaan. VVD-fractievoorzitter Niels Staal: “Al jaren wordt dit voortreffelijk georganiseerd door een vaste club vrijwilligers van de NOV en [...] lees verder

27 september 2023 - geplaatst in Nieuws

Lokale Partij stelt vragen over niet doorgaan Sinterklaasintocht Nijkerk



De Lokale Partij zegt verbaasd te zijn dat de Sinterklaasintocht in Nijkerk dit jaar niet door kan gaan omdat het veiligheidsplan te grote eisen stelt. Juist over het beschikken van een veiligheidsplan in de gemeente Nijkerk had binnenkort een discussie in de raad moeten plaatsvinden. Fractievoorzitter Peter Collignon: ,, Maar thans worden wij geconfronteerd met [...] lees verder

2 oktober 2023
Gesprek met organisatie

3 oktober 2023
Aanpassing stukken door de organisatie

3 oktober 2023
Gezamenlijk persbericht

5 oktober 2023
Aangepaste stukken naar adviseurs

12 oktober 2023
MDO

19 oktober 2023
Definitieve stukken binnen van de organisatie

23 oktober 2023
Vergunning verstuurd

gemeente Nijkerk



gemeente Nijkerk

Niekarks Bokkentochie



- Eerste editie in 2022
- In 2023 door nieuwe inzichten, de omvang en signalen van toezichthouders en politie evenement
- Deelnemen aan het verkeer (fietstocht) tijdens een evenement met alcohol → geen toestemming, medewerking
- Gesprek met de organisatie: hoe kan het wel
- Wandeltocht in plaats van fietstocht

- Bevoegdheid en verantwoordelijkheid burgemeester
- Alcohol tijdens evenement
  - Fietsen tijdens evenement
  - Fietsen naar huis

gemeente Nijkerk

Samen vooruit

- Veel gesprekken
- Gezonde balans: veilig evenement en leuk evenement
- Evenementen op het plein
- Vergunning per jaar makkelijker als de basis goed staat
- Bijeenkomst op 18 december a.s.



gemeente Nijkerk

Zijn er vragen?

