

CHILD FRIENDLY CITIES INITIATIVE PROGRAMMA

Lelystad 10 juni 2025, Esther Vreeburg - programmamanager

© UNICEF/2022/Jason

CHILD FRIENDLY CITIES INITIATIVE
INTERNATIONAAL

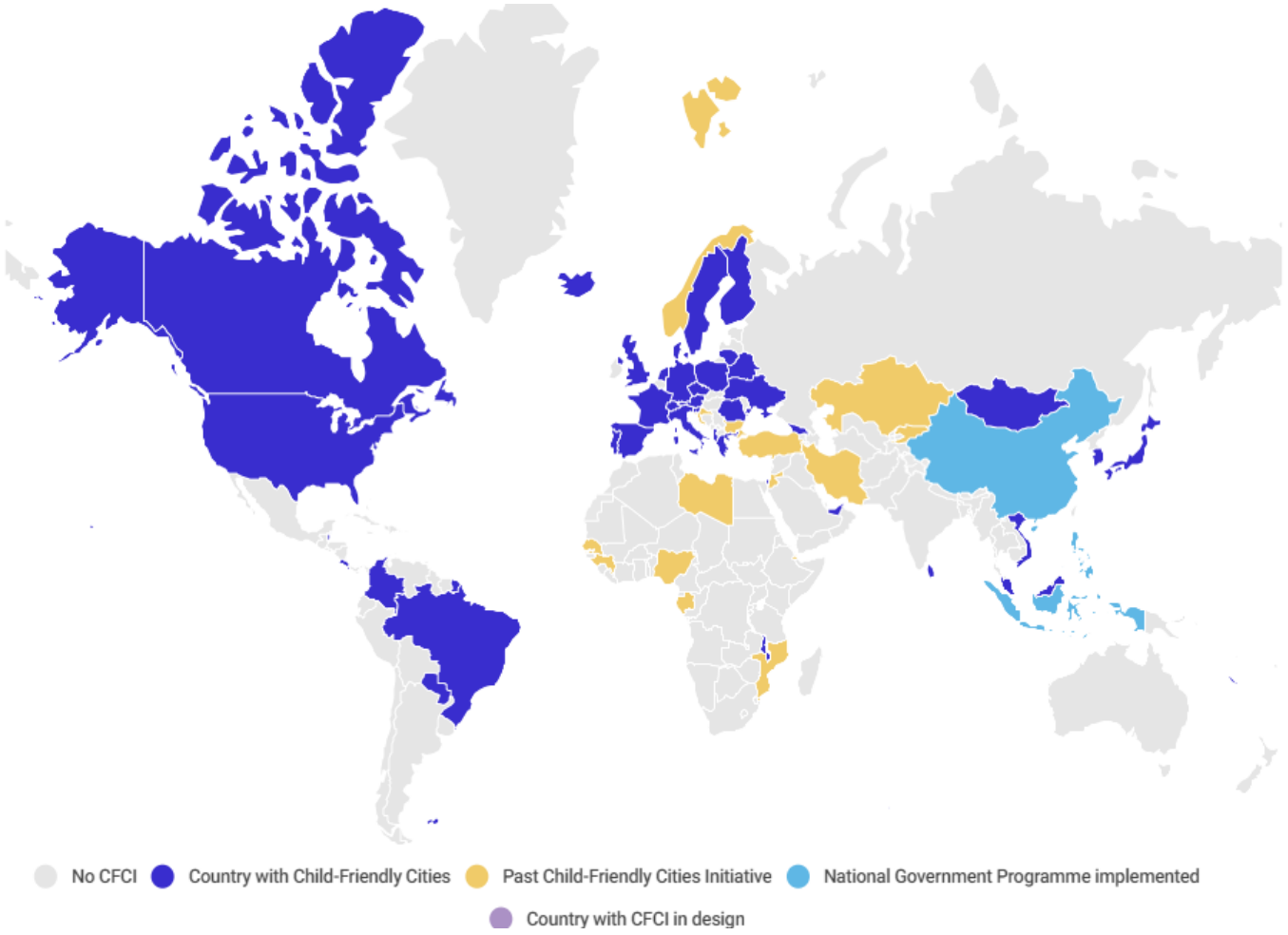

'A child friendly city

is a city that is fit for all'

Child Friendly Cities Initiative | unicef voor ieder kind

VN VERDRAG INZAKE DE RECHTEN VAN HET KIND

- 1989
- 54 artikelen
- Vier kernartikelen:
  - Artikel 2, non discriminatie
  - Artikel 3, belang van het kind
  - Artikel 6, ontwikkeling
  - Artikel 12, participatie



Child Friendly Cities Initiative | unicef voor ieder kind

CHILD FRIENDLY CITIES INITIATIVE
IN NEDERLAND

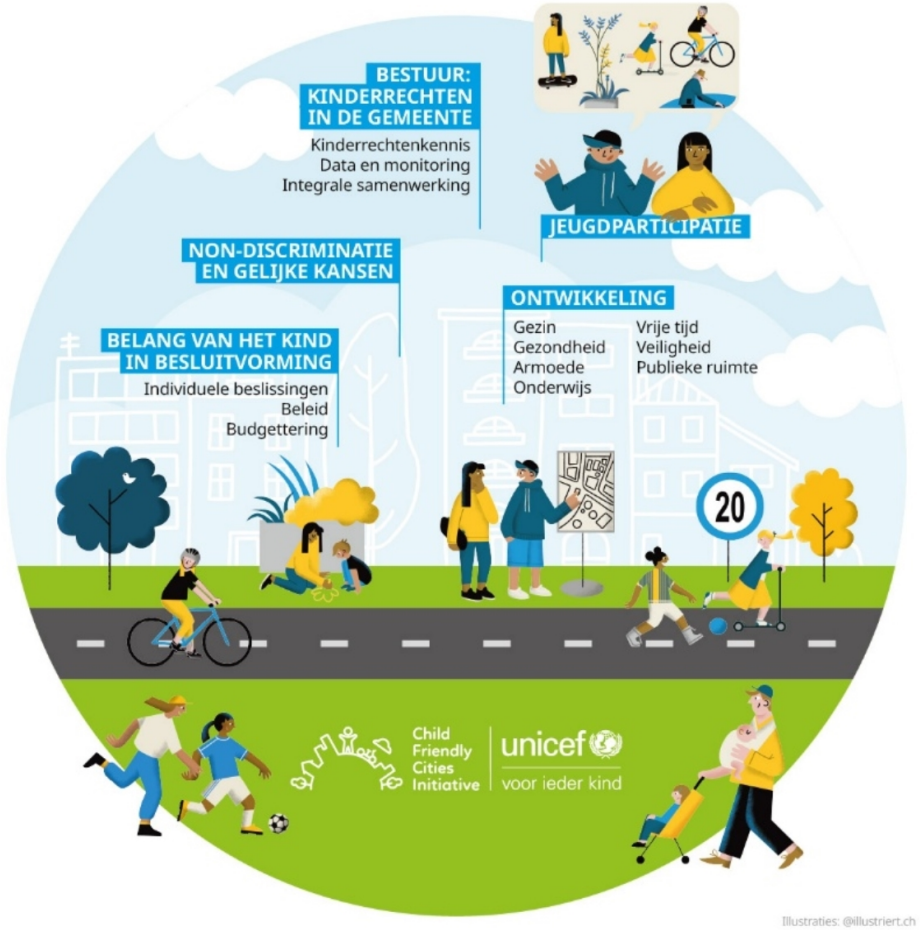

Elk kind moet kind kunnen zijn en gezond, veilig en kansrijk kunnen opgroeien.

- **De gemeente kan een wereld van verschil maken in het leven van een kind**.

Child Friendly Cities Initiative | unicef voor ieder kind

HET PROGRAMMA

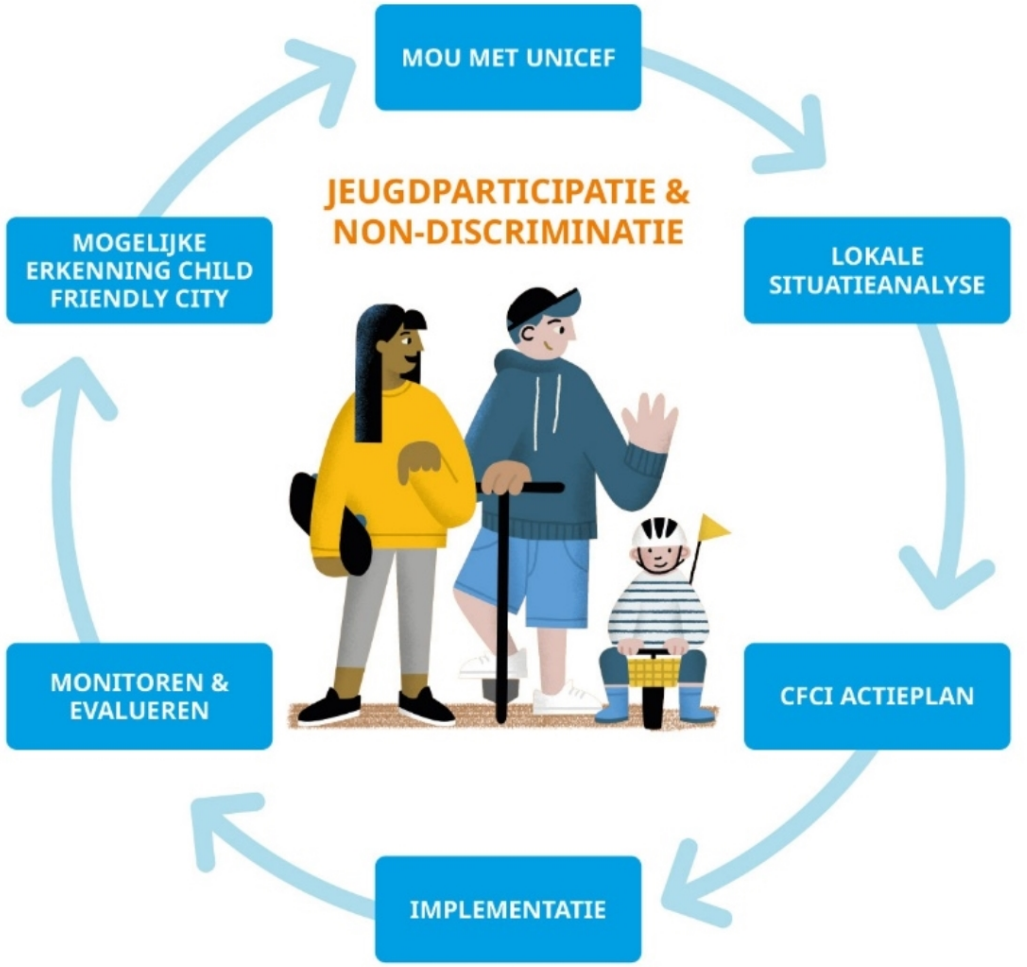

LOKALE SITUATIE ANALYSE





WAT BRENGT HET CFCI PROGRAMMA?

- Internationale erkenning
- Concrete resultaten
- Integraal framework en kapstok
- Inzicht kindvriendelijk bestuur, beleid en praktijk
- Handvatten, tools en begeleiding
- Internationale netwerk
- Uitwisseling met andere Nederlands gemeenten

© UNICEF/2022/van Bergen

Child Friendly Cities Initiative | unicef voor ieder kind



Bedankt voor uw aandacht!

Vragen of meer weten?

- childfriendlycities@unicef.nl
- www.unicef.nl/cfc

Child Friendly Cities Initiative | unicef voor ieder kind