9 NOVEMBER 2021

STICHTING GASTVRIJ ZEEUWS-VLAANDEREN

CONCEPT VISIE EN STRATEGIE 2022 EN VERDER

WE ZIEN JE HIER GRAAG
WEST-ZEEUWS-VLAANDEREN

TOPICS

- Stichting Gastvrij Zeeuws-Vlaanderen
- Samenwerking en betrokkenheid
- Strategie 2022
- Resultaten

STRUCTUUR

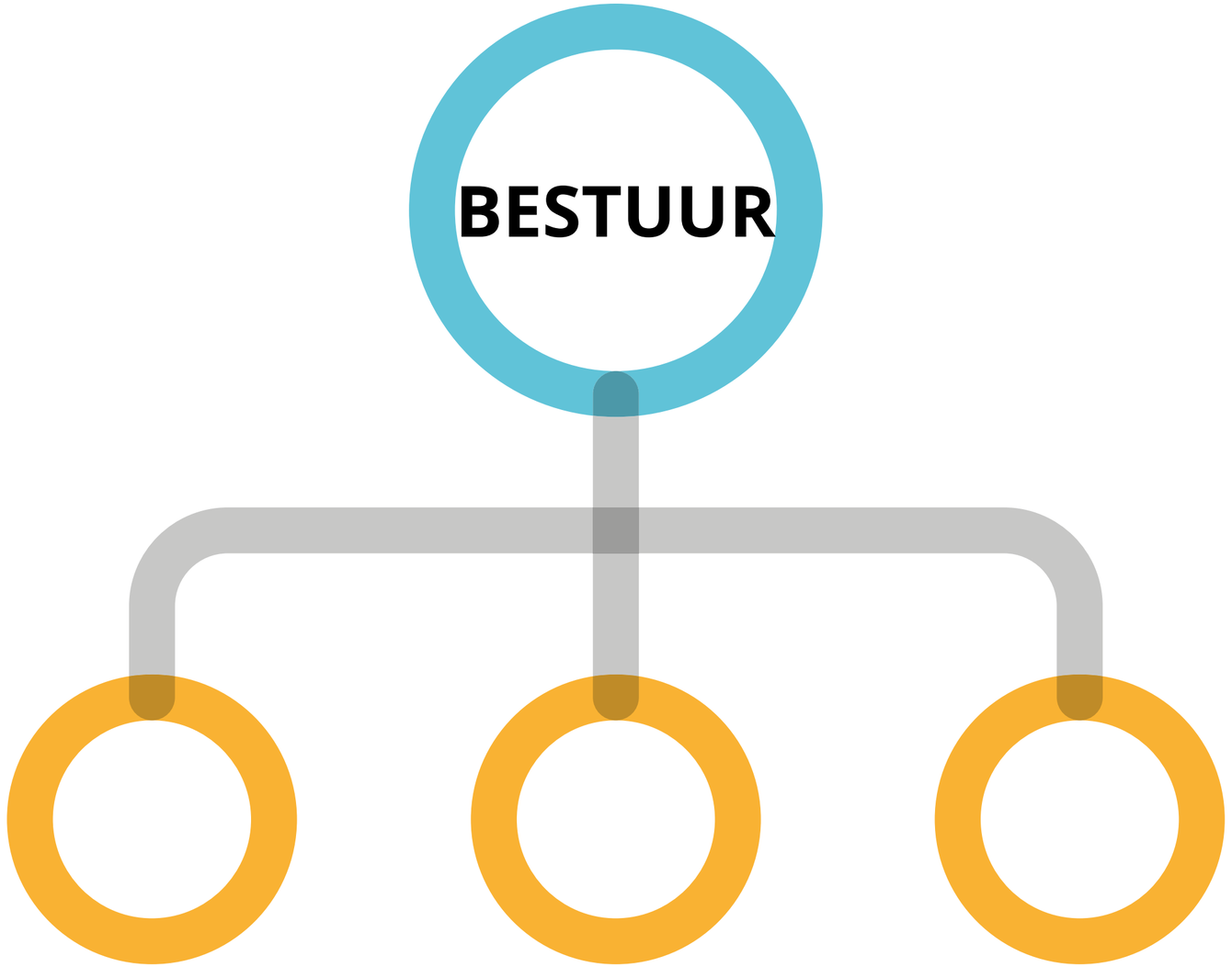

BESTUUR

Voormalige Taskforce leden

- Voorzitter: Esther Westerweele
- Vicevoorzitter: Frank de Puijt
- Secretaris: Miranda van Haneghem
- Penningmeester: Eric van Damme
- Leden: Astrid van Damme en Richard de Jong

Voorwaarde gemeente:

Belang van een brede vertegenwoordiging vanuit de toeristisch sector, detailhandel en culturele sector in de samenstelling van het bestuur.

BELANGHEBBENDEN

- Ondernemingsverenigingen
- RMDO
- Horeca Zeeland
- Dorps- en stadsraden
- FOODREGIO WZVL
- Zwinstreek
- Erfgoed West-Zeeuws-Vlaanderen
- Toerisme uit Balans
- Ondernemers in Zeeuws-Vlaanderen
- Recron
- Gidsenteam Zeeuws-Vlaanderen
- Dag- en verblijfsrecreatie
- Serviceclubs
- Evenementen organisaties
- Media
- Etc.

STRATEGIE

DOOR WIE

- Cultuur/bourgondische voorhoede, het volgen van ons 💛
- Samen zijn we West-Zeeuws-Vlaanderen!

WAT

- Onze kracht: wij zijn gewoon wij

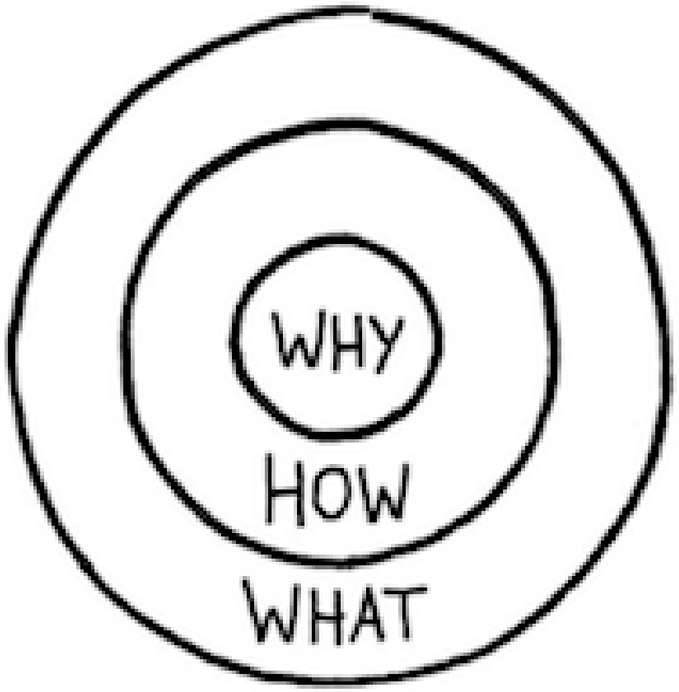

HOE

- Aandacht voor mensen
- Platte organisatie
- Opstelsom der delen

VOOR WIE

- Gasten, geen klanten

Belang Stichting Gastvrij Zeeuws-Vlaanderen

Lokaal draagvlak

voor recreatie en toerisme, horeca, evenementen.

Zelfbewuste regio

SGZV sterkt het zelfbewustzijn van de regio. Het is een katalysator voor eigen belang en houdt focus op het algemeen belang: het behoud en de promotie van de Zeeuws Vlaamse cultuur. Deze zelfbewustheid brengt eenheid, eigenheid en trots.

Gecoördineerde campagnes

Eenduidige communicatie naar buiten, met een consistente positionering, en afgepaste boodschap, met gebundeld of beurtelings aandacht voor alle betrokkenen, biedt de beste en effectiefste campagnes voor iedereen.



Eén aanspreekpunt

Voor ondernemers, gemeente, belangenorganisaties en burgerinitiatieven inzake strategie en communicatie omtrent toerisme, recreatie en gastvrijheid.

Kostenbesparingen

Gebundelde kracht en verzamelde expertise via SGZV is goedkoper en effectiever dan als iedereen het allemaal voor zichzelf zou doen.

Samenwerkingen

tussen ondernemers, non-profit, evenementen en lokale initiatieven sterken de lokale markt voor iedereen.

Steun voor non-profit

SGZV biedt gratis expertise en bereik aan non-profit organisaties, zoals musea, verenigingen of gastvrije burgerinitiatieven.

Eenheid

binnen de regio. Zowel in visie, richting, activiteiten, acties en communicatie.

ONZE BELOFTE

WeZienJeHierGraag is de **belofte** die we met elkaar waarmaken en onderdeel is van het DNA van de regio.

Samen zijn we verantwoordelijk voor onze gasten.
Of ze nu voor een dag komen of hier meerdere weken verblijven.

Het doel is dat zij zeggen: We **KOMEN** hier graag opnieuw én **DELEN** graag met anderen waarom.

WE ZIEN JE HIER GRAAG
WEST-ZEEUWS-VLAANDEREN

ONZE BELOFTE

Ondernemers houden van hun gasten:

- We **ZIEN** je hier graag en leggen je in de watten.

Gastheren en –vrouwen zorgen voor onze gasten:

- We **INSPIREREN** je graag om onze regio te ontdekken en laten je onze verborgen parels zien die bij jou passen.

Onze inwoners zijn recreanten en ambassadeurs tegelijk:

- We **LEVEN** hier graag en laten je graag zien waarom.

WE ZIEN JE HIER GRAAG
WEST-ZEEUWS-VLAANDEREN

DE AFZENDER

WeZienJeHierGraag is de belofte, maar is NIET de afzender.

- Nederlandstalig doelgroep: www.bezoekzeeuwsvlaanderen.nl
- Anderstalige doelgroep www.visitzeeuwsvlaanderen.eu

WE ZIEN JE HIER GRAAG
WEST-ZEEUWS-VLAANDEREN

RESULTATEN 2021

Persbewerking, o.a.

- Tv-programma ‘Boer zoekt vrouw’ (Vlaanderen)
- Margriet
- Touring Magazine (Belgische ANWB)
- Tv-programma ‘We zijn er bijna’ (Omroep Max)
- Het Laatste Nieuws
- De Zondag
- Niederrhein Nachrichten

Mediawaarde: > € 300.000
Bereik: > 45 miljoen

EEN ROMANTISCH WEEKENDJE IN WEST-ZEEUWS-VLAANDEREN

Genieten net over de gren

Uitgestrekte polders, boeren op het veld, statige knotwilgenrijen, prachtig weerspiegelende kreken vol waterleven, maalvaardige molens en karakteristieke dorpen. Dat is West-Zeeuws-Vlaanderen. Het zuidelijkste deeltje van de Nederlandse provincie Zeeland heeft heel wat te bieden voor een weekendje weg. Wij genoten van de zilte zeelucht, de prachtige landschappen en de gastvriendelijke noorderburen.

DOOR MIEKE VERCRUISSE



Het Sluiskraatje is een verborgen parel(tje). Hier kijk je bij een in winkelgas uit de tijd van weleer. (foto Mieke Vercruisse)

Wanneer we Zeeland binnenrijden, worden we getrakteerd op de ondergaande herfstzon. De uitgestrekte polders kleuren oranjerood en ons hart pompt romantiek uit. Niet voor niets zijn we ook op romantische weekendjes weg. En daar lijkt West-Zeeuws-Vlaanderen, een 'landje apart' met een identiteit tussen West-Vlaams en Nederlands, de ideale plaats voor te zijn.

MAALVAARDIGE MOLENS

Molens sieren het landschap. Wanneer we Schoondijke binnenrijden, zien we de De Hulster's Molen voor ons uitsteken. Dit is één van de nog acht maalvaardige molens in de regio. Al zes generaties lang draait dezelfde familie hier de wieken van de molen. "Met mijn zoon Jasso lijkt de zevende generatie ook verzekerd. Hij zal de opleiding tot molenaar volgen", zo vertrouwt Robert me toe. De molen draait elke zaterdag en dan kan je dit erfgoed...



> "We zitten op de eerste rij om kussende zeehondjes te aanschouwen"

...aan de overen van een kruk, ook bezoeken. Vanaf de derde verdieping heb je een adembenemend uitzicht. Veel fietsers van de Fietsnetmaller-route houden hier even halt.

ZEEHONDJES SPOTTEN

De stranden in West-Zeeuws-Vlaanderen behoren tot de mooiste stranden van Nederland. En daar zijn de bewoners maar al te fier op. Voor we de kust van op land gaan verkennen, stappen we in de haven van Cadzand aan boord van een boortje ses zeehondjes te spotten. We varen zo'n half-uurtje naar de Hoofde Platen, een zandbank op de Westerschelde tussen Breskens en Hoofdplaat. Hier heeft een kolonie van zo'n 350 zeehonden. We hebben geluk. Al snel kunnen de bescheiden dierlijes nieuwsgierig tot op enkele meters van onze boot. We mogen ook meegenieten van het partijtje...

> Met de e-chopper rijden we tot aan de waterrand van Breskens, een heerlijke en duurzame manier om de regio te verkennen. (foto Mieke Vercruisse)

AMBACHTEN IN GROEDE

Naast een wandeling op het water, is het tijd om één van de mooie pittoreske dorpjes van de regio te bezoeken: Groede. Het diep rood tijdens de Tweede Wereldoorlog ingericht als Battle-Krankenhaus en en gespaard van bombardementen. Groede is ook het diep van de papwieren, verwijzend naar een gebak dat vroeger door de landeigenaren aan de boeren werd aangeboden. Een paptaart spreekt me niet echt aan, maar een lokaal biertje dés te meer. In de schaduw van de statige Groeter kerk ligt café De Drie Koningen. "In 2012 begonnen we hier het Mastenmeubelatelier te brouwen, een bandvat", vertelt Stijn. "We kregen al snel de vraag naar een biertje om te consumeren en brachten Dutch Bargain op de markt. Inmiddels met een vertaal en met een kaartje af", lacht hij. Het brouwen gebeurt intussen 150 meter verderop. "Een oud schoolgebouw richten we momenteel in als proeverijlokaal en restaurant waar foodpairing een plaats krijgt", vertelt Stijn enthousiast. We wandelen nog even langs het Sluiskraatje. Kleine winkeltjes uit de tijd van weleer trekken onze aandacht. We kijken binnen bij de smid, de schoenmaker, het kapsalon en de kruidenierswinkel. Het Vlaamse Erfgoed uit hier de ambachten uit het begin van de 20ste eeuw in de kijker. Een bijzonder ontmoetje waard.

OP DE E-CHOPPER

Op onze laatste dag gren wandelschoenen of fietsen voor ons, wel een e-chopper. Deze elektrische boosfiets haalt tot 25 kilometer per uur en is gebaseerd op het uiterlijk van een Amerikaanse motorfiets. Licht stoer zou ik het niet noemen, maar het was wel een zeer fijne manier om duurzaam op pad te gaan. We volgen de fietsknooppunten. De prachtige fietspaden snijden door het landschap dat langsaan aan ons voorbij trekt. We stoken een tocht op de dijken en door natuurgebieden, zoals Voorland Nummer Een, het pas opgerende Watersdraven en Verdronken Zwarte Polder. Dit is puur genieten.

Voor we de e-chappers inleveren, brengen we nog een bezoekje aan de vuurtoren van Breskens. De gietijzeren...

DOEN
- Zeehondenboot (85 €)
- Toeren op Rent & Joy
- Bezoek Breskens

ETEN
- Het Stad Kwaliteitsrestaurant
- Speciaalbier Verfijnde
- Strandpaviljoen Breskens, interieur, h

SLAPEN
- Gastenhuis Schoondijke, het recent

MEER INFO
- Zin om West-Zeeuws-Vlaanderen te ontdekken? Inspiratie op

Meer: www.gastvrijzeeuwsvlaanderen.nl en www.vlaanderen.nl

Niederrhein Nachrichten
22 mei ·

NN verlosen drei Reiseführer über die Provinz Zeeland - Platz für neue Entdeckungen und ausreichend Stoff fürs nächste Familien-Abenteuer.

Vertaling weergeven



NIEDERRHEIN-NACHRICHTEN.DE

Platz für neue Entdeckungen

ZEELAND. Der südwestlichste Zipfel der Niederlande am Rande der...





▲ Het bestuur van Stichting Gastvrij Zeeuws-Vlaanderen. © Stichting Gastvrij Zeeuws-Vlaanderen

Nieuw platform voor promotie van Zeeuws-Vlaanderen, nu de VVV niet meer bestaat

SLUIS - Stichting Gastvrij Zeeuws-Vlaanderen springt in het gat dat is ontstaan na het verdwijnen van de VVV. De club wil uitgroeien tot hét platform voor streekpromotie.



als Sint Anna ter Muiden en Hoofdplaat... nooit gedacht dat een trip door Zeeuws-Vlaanderen zo heilzaam voor de zinnen kon zijn. Voor ogen, oren, neus én smaakpapillen; onze (culinaire) rondreis langsheen enkele toprestaurants in de nieuwe Rolls-Royce Ghost getuigt er van.



LA TRINITÉ

KAAI 11, 4524 CL SLUIS, NL

Evelyne. "Achteraf gezien lijkt het wel of we het zo bedoeld hebben bij het kiezen van onze naam. We vinden het belangrijk dat mensen naar ons komen om te ontdekken, te beleven en te genieten." Het eigentijdse interieur hier en daar doorspekt met ...accent - La Trinité is gevestigd in een ...d AMRO-bankgebouw - ademt heerlijke ...it. Die Aziatische invloed vinden we ook ...erug. "Als 15-jarige ging ik in de leer bij ...n de hoek", vertelt François. "Ik was zo ...ik van de smaken die hij kon creëren ...n middels twee enorme wokken dat ik ...n ben gaan verdiepen. Kennis die ik ...steeds verwerk in mijn creaties." Ook de ...van François bij wijlen Charlie Trotter in ...van de beste chefs ter wereld, vind je hier ...ord!

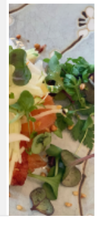

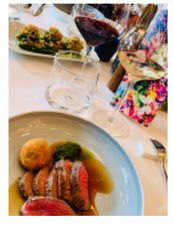



We zijn er Bijna!

Informatief

Martine van Os reist mee met een groep kampeerders en doet verslag van hun belevenissen. Lief en leed wordt met elkaar gedeeld.

Vanaf dinsdag 10 augustus 2021 wekelijks om 20.30 uur op NPO 1 (6 afleveringen).

Di 14 september 2021 · 20:30 · NPO 1 · 41 min

Herhaald op 18 september 2021 · NPO 1

DE KROMME WATERGANG**



SLIJKPLAAT 6, 4513 KK HOOFDPLAAT, NL
T. +31 (0)117-346696 - INFO@KROMMEWATERGANG.NL
KROMMEWATERGANG.NL

Bevlogen en inventief, dat is chef-kok Edwin Vinke van De Kromme Watergang zonder meer. Al 28 jaar baat hij samen met zijn vrouw Blanche het restaurant op deze prachtige locatie in the middle of nowhere uit. Sinds enkele jaren staat ook zijn zoon mee in de keuken en verwelkomt de schoondochter je in de zaal van dit restaurant genoemd naar een watergang die hier lang geleden door de polders meanderde. "We serveren eigenlijk alleen vis en groenten en hebben wild of steak op het menu staan voor klanten die dat specifiek op voorhand bestellen", verteld Edwin. Zijn keuken is licht verteerbaar met veel schaal- en schelpdieren zo stellen we wat later aan tafel vast. "Ik heb veel gereisd en hanteer graag kruiden vanuit de verste uithoeken van de wereld maar aan de basis van onze keuken liggen lokale producten afkomstig uit de biologische moestuin rond het restaurant of uit Zeeland", vertelt Edwin. "We werken met alles wat uit de zee komt gaande van kreeft over mosselen en kokkels tot zeewier. Daarnaast maken we veel gebruik van gerecyclede materialen en serveren we bijvoorbeeld op visnetten, kettingen of houten elementen die we op een scheepskerkhof opduikelen. We trachten in onze keuken zo veel mogelijk te focussen op duurzaamheid. Serveren we kaviaar dan gebruiken we de ganse vis in het gerecht en gebruiken we ook de rug of maken we dry-aged buikspek van de buik. Als bonus krijgen onze gasten dan een potje k... Edwin werkt ook veel op ope... mijn reizen raakte ik gefascir... Mexicaanse waterput waarin vuur wordt gestookt om hem als oven te gebruiken", vertelt Edwin. "Intussen heb ik er eentje in mijn tuin gebouwd waarin we in jute zakken bijvoorbeeld tarbot op zeewier gedurende een ganse nacht laten garen. Daarnaast garen we ook op verschillende (Amerikaanse) barbecues omdat dit een bijzondere smaak geeft." Van bijzondere smaken gesproken: Vinke serveert ook zijn eigen rum, whisky en frisdranken. "Als je bij ons komt tafelen dan luister je naar mijn muziek, eet je ons eten, drink je onze eigen spirits en drink je een beperkt aanbod van wijnen die wij lekker vinden", vertelt Vinke. "En dat is precies waar mensen voor naar ons komen." Liefhebbers van kunst zullen het volgende half jaar getrakteerd worden op kunstige exemplaren van de Lazy Susan waarop de gerechten zullen worden opgediend. Elke maand zal een andere kunstenaar de Chinese draaitafels van een eigenzinnig decor voorzien. Acteur en goede vriend van de chef, Gene Bervoets, mag de spits afbijten. De kunstwerken worden ook te koop aangeboden. Als dat geen leuk souvenir aan een gezellige avond uit is. Gasten die dat wensen kunnen logeren in één van de drie suites van het etablissement.





RESULTATEN 2021

Facebook

- Aantal volgers: 3.955 (t/m okt-21)
- Gemiddeld bereik: 23.462

Instagram

- Aantal volgers: 1.388 (t/m okt-21)
- Gemiddeld bereik: 4.425

BIJDRAGEN ONDERNEMERS

Persbewerking
> € 20.000 overnachting, eten, activiteiten

Participatie drukwerk
> € 25.000 advertentie op fietskaart

Vrijwillig bestuur
> € 50.000 op jaarbasis

DANK VOOR UW AANDACHT

#WeZienJeHierGraag 💛

WE ZIEN JE HIER GRAAG
WEST-ZEEUWS-VLAANDEREN