Gemeente Voorschoten

Raadsgesprek Omgevingsvisie Voorschoten 2040

Uitdagingen – Ambities - Opgaven

26 juni 2024





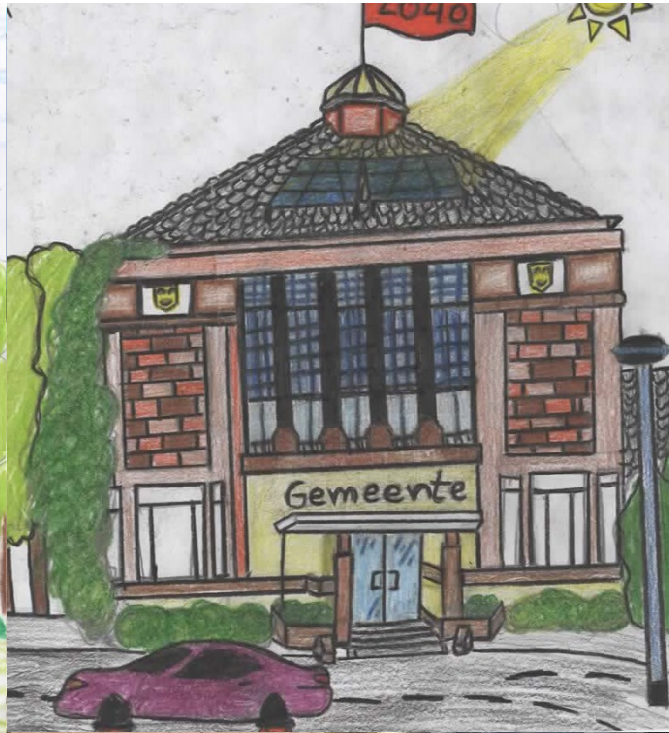

Doel en opzet raadsgesprek

Doel: Gesprek over een **waardevolle omgevingsvisie** en de **uitdagingen, ambities en opgaven** voor Voorschoten 2040

Opzet van het gesprek:

19.30 uur	Opening
19.40 uur	Omgevingsvisie van waarde
20.10 uur	Pauze
20.20 uur	Het vizier op 2040: uitdagingen, ambities en opgaven
21.50 uur	Korte terugblik en vooruitblik
22.00 uur	Afsluiting en napraten

Een omgevingsvisie van waarde

Wat is een goede omgevingsvisie voor Voorschoten?



Bedoeling van de omgevingsvisie

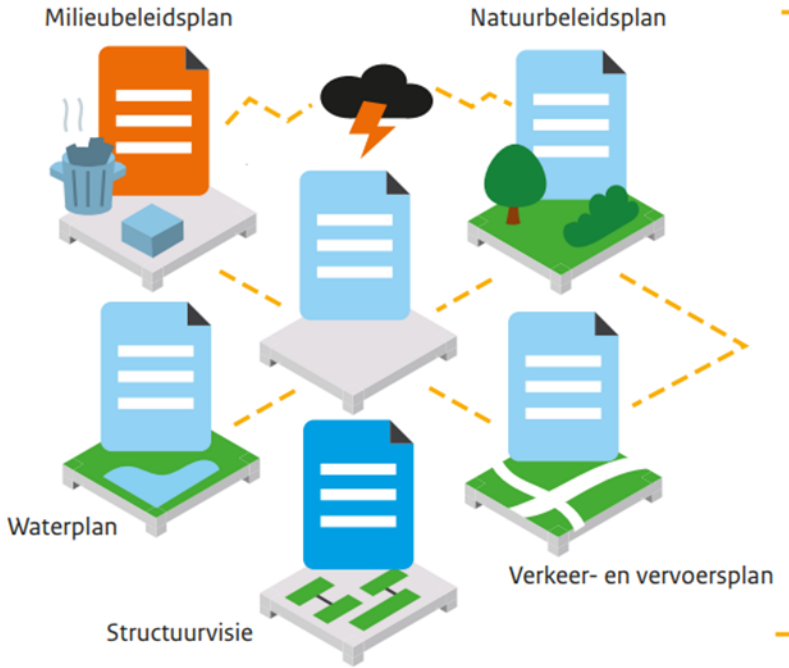

Nu

De huidige wet- en regelgeving voor de fysieke leefomgeving is versnipperd en verspreid over verplichte sectorale beleidsplannen. Het overzicht ontbreekt daardoor en soms botsen de plannen.

Inzicht en samenhang door integrale afwegingen



Straks

De integrale omgevingsvisie zorgt voor samenhang. Het geeft ook aan wat het verantwoordelijke bestuursorgaan zelf doet en wat de verantwoordelijkheid van anderen is.

Voordelen

Een bestuursorgaan kan met de omgevingsvisie duidelijke keuzes maken en zo invloed uitoefenen op een goede fysieke leefomgeving. De inzichtelijkheid en voorspelbaarheid voor ondernemers en burgers neemt er door toe.

Participatie

Door direct betrokkenen bij de realisatie van de omgevingsvisie te betrekken, is alle kennis beschikbaar, komen alle belangen van meet af aan op tafel en ontstaat er draagvlak.

Vorm

Een omgevingsvisie bevat de hoofdlijnen van het integrale beleid voor de fysieke leefomgeving. Er zijn verder geen vormvereisten.

Inhoud van de omgevingsvisie

De omgevingsvisie beschrijft (in ieder geval):

- Identiteit van Voorschoten
- Kwaliteit van de fysieke leefomgeving (ontwikkelen en beschermen)
- Hoofdlijnen van de voorgenomen ontwikkeling(en)
- De doelen en de wijze waarop die worden bereikt

- **Milieu-effecten in beeld**
- **Participatie (en verantwoording daarover)**
- **Realisatie via Omgevingsplan en Programma's**
- **Vormvrij**

- **De raad stelt Omgevingsvisie vast**
- **Uiterlijk 3 jaar na inwerking Omgevingswet (dus 1-1-2027)**

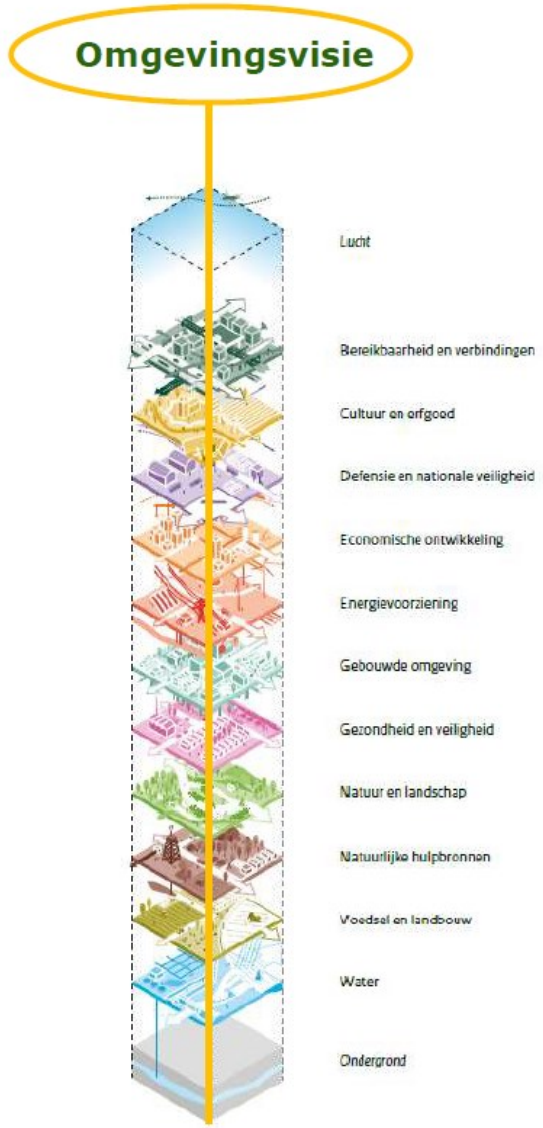

Van visie naar uitvoering (1)

Omgevingsvisie:

Strategische integrale lange termijn visie op de fysieke leefomgeving (hele grondbied) + uitvoeringsparagraaf

Van visie naar uitvoering (2)

Omgevingsvisie:

Strategische integrale lange termijn visie op de fysieke leefomgeving (hele grondbied) + uitvoeringsparagraaf

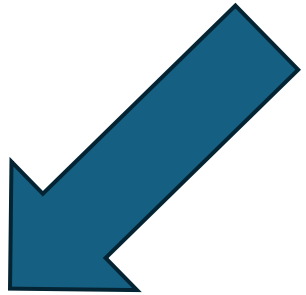

Programma

Concrete uitwerking (deel van) visie (gebiedsgericht of sectoraal)

Van visie naar uitvoering (3)

Omgevingsvisie:

Strategische integrale lange termijn visie op de fysieke leefomgeving (hele grondbied) + uitvoeringsparagraaf

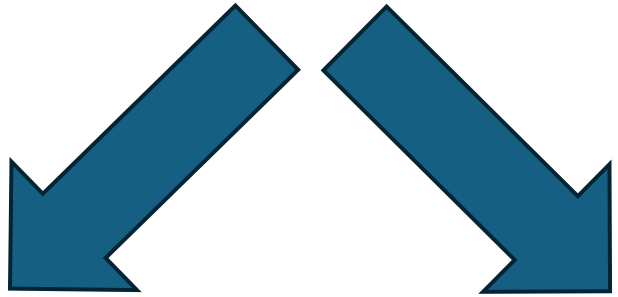

Programma

Concrete uitwerking (deel van) visie (gebiedsgericht of sectoraal)

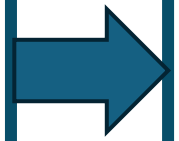

Omgevingsplan

Vertaling van visie in regels voor de inrichting van de fysieke leefomgeving

Een omgevingsvisie van waarde

Drie perspectieven:

1. Bestuur: kaders stellen en faciliteren
2. Samenleving: inspelen op kansen
3. Organisatie: omarmen en verbinden

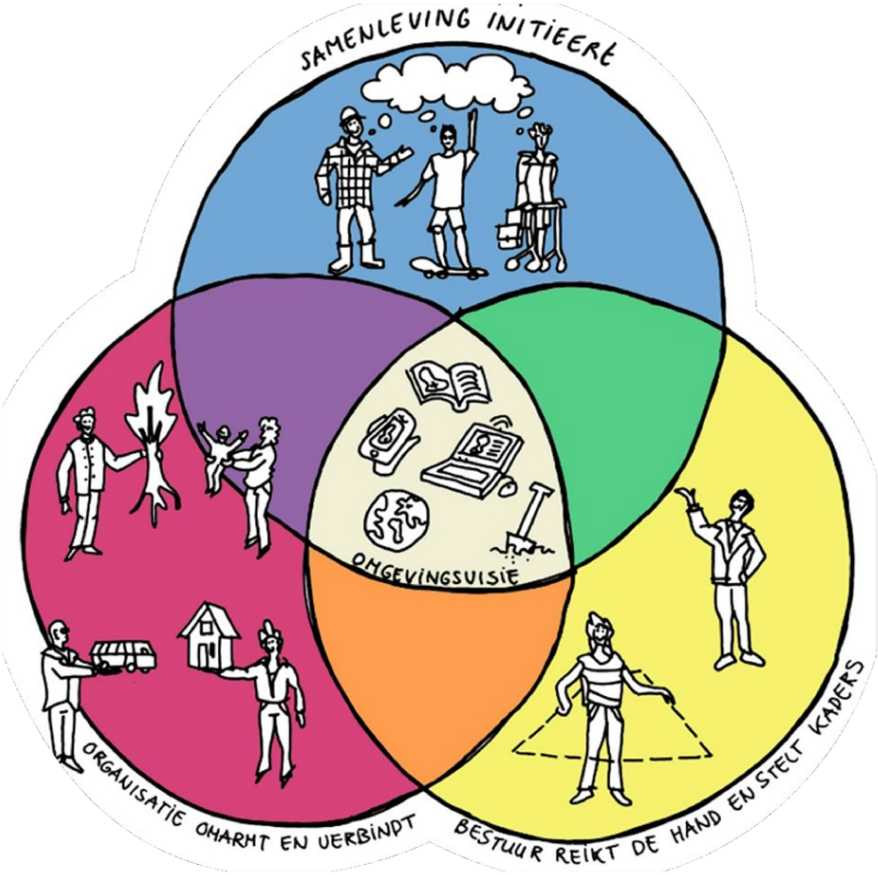

Een omgevingsvisie van waarde biedt voor alle perspectieven aanknopingspunten

Een omgevingsvisie van waarde

Drie perspectieven:

1. Bestuur: kaders stellen en faciliteren

2. Samenleving: inspelen op kansen

3. Organisatie: omarmen en verbinden

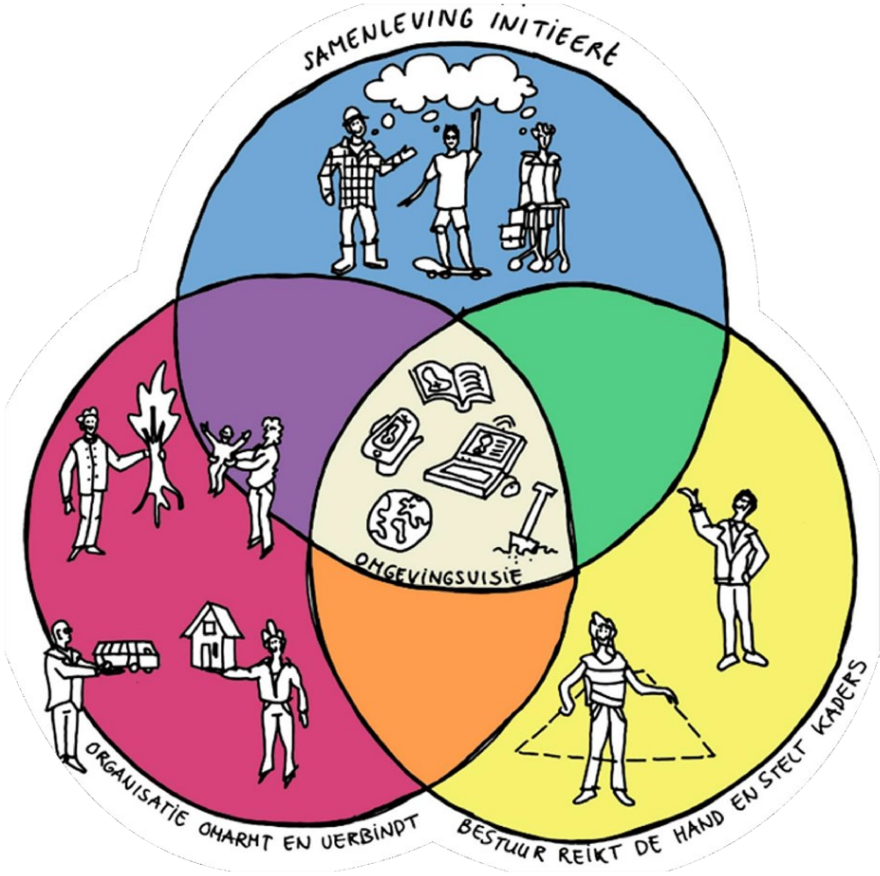

Een omgevingsvisie van waarde biedt voor alle perspectieven aanknopingspunten

Bestuur: Kaders stellen en faciliteren

Identiteiten en kernkwaliteiten zijn basis voor keuzes in ambities en opgaven

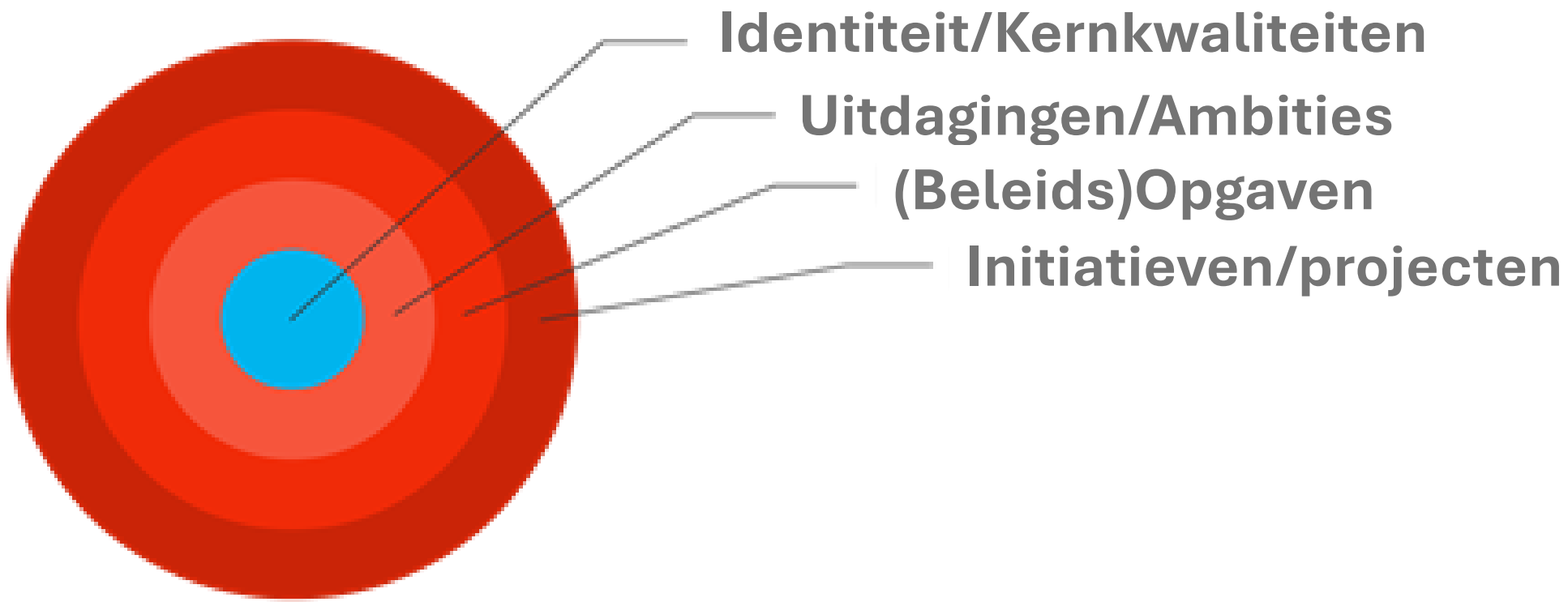

Bestuur: Kaders stellen en faciliteren

Plankaarten: concreet of indicatief

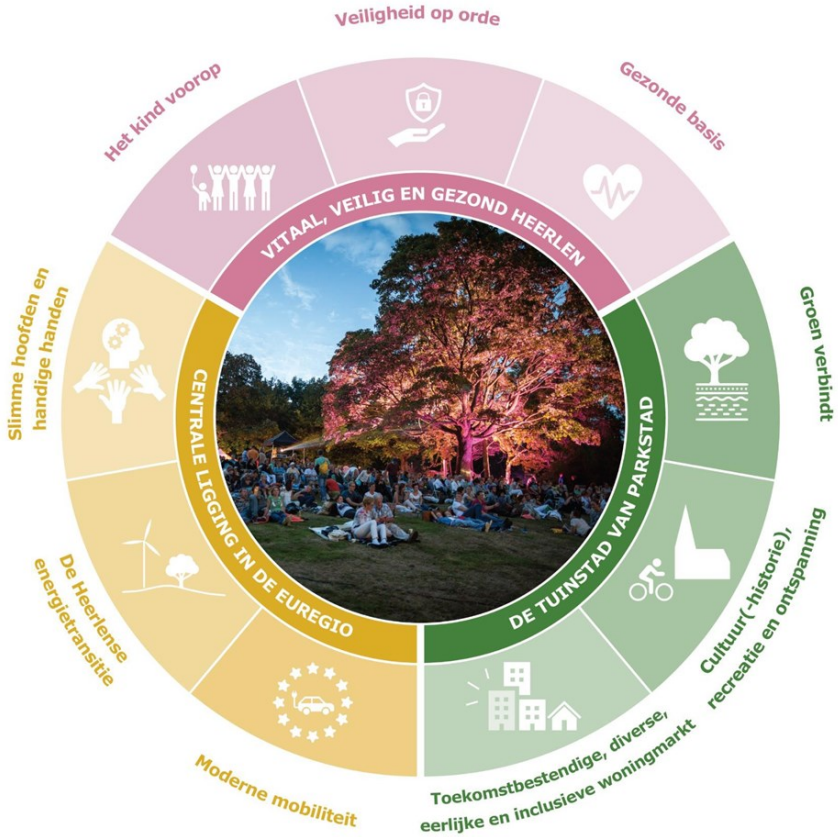

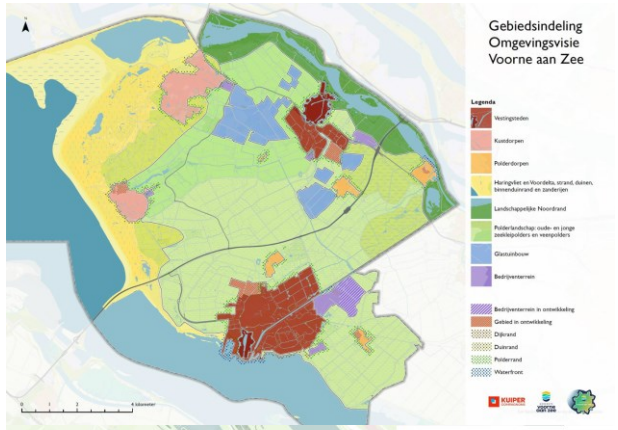



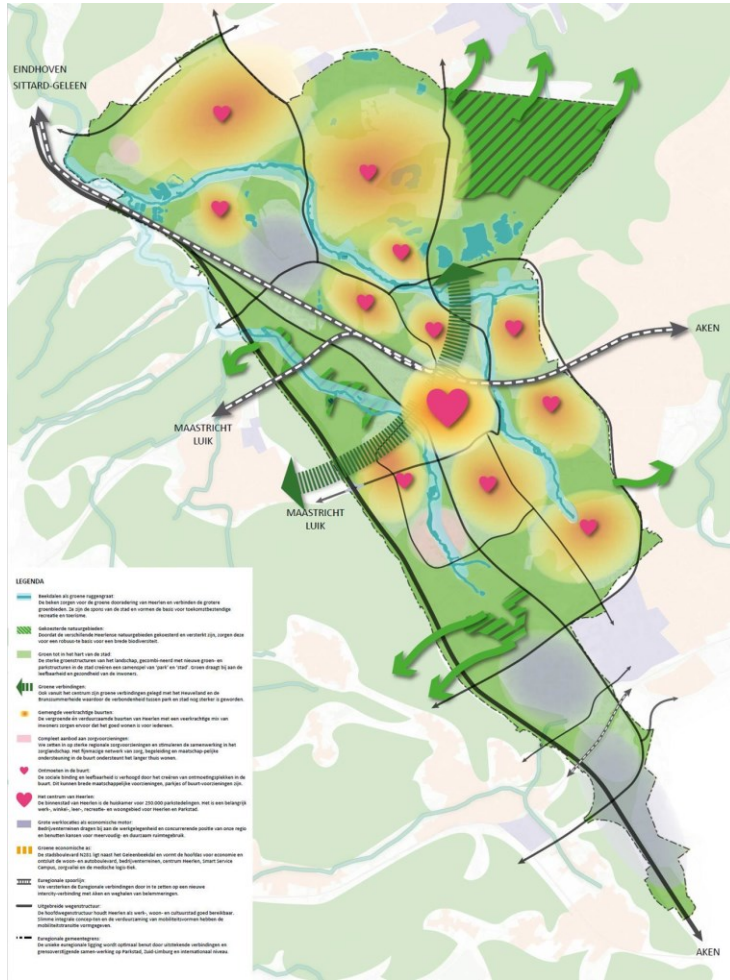

Een omgevingsvisie van waarde

Drie perspectieven:

1. Bestuur: kaders stellen en faciliteren
2. **Samenleving: inspelen op kansen**
3. Organisatie: omarmen en verbinden

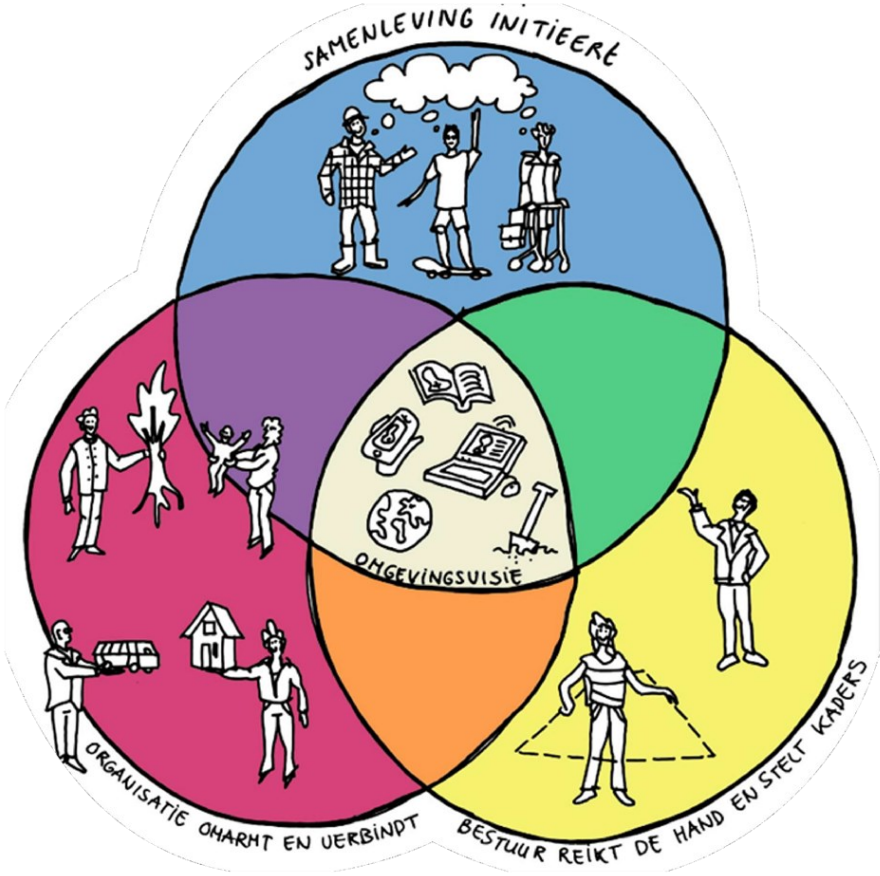

Een omgevingsvisie van waarde biedt voor alle perspectieven aanknopingspunten

Samenleving: Inspelen op kansen

In gesprek met de samenleving

WEBSITE NIEUWSBERICHT

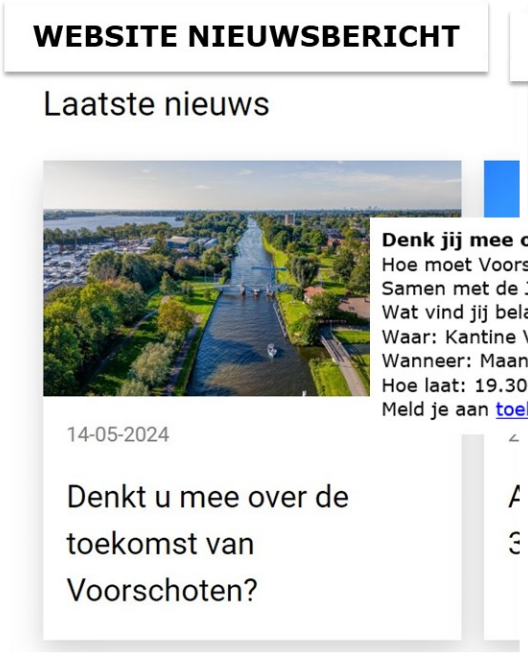

INTERVIEW VOORSCHOTENSE KRANT



OPROEP KRANT



ONLINE ENQUETE



INSTAGRAM



INSTAGRAM jongerenraad

WEBSITE PROJECTENPAGINA



ENQUETE KAARTJES



Samenleving: Inspelen op kansen

Inspireren via verbeeldingen in de visie



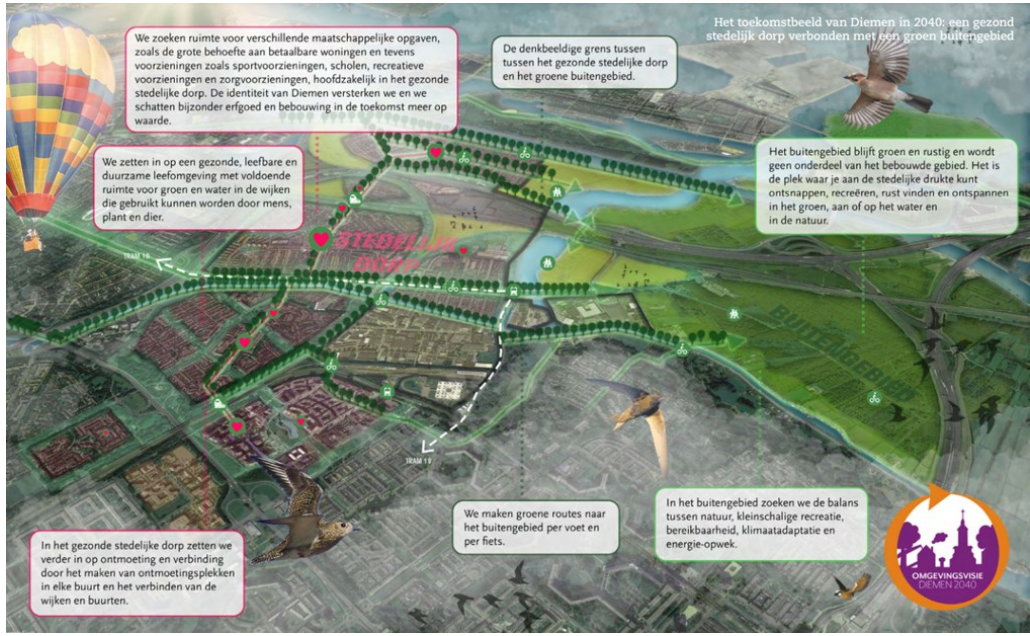



Een omgevingsvisie van waarde

Drie perspectieven:

1. Bestuur: kaders stellen en faciliteren
2. Samenleving: inspelen op kansen
3. **Organisatie: omarmen en verbinden**

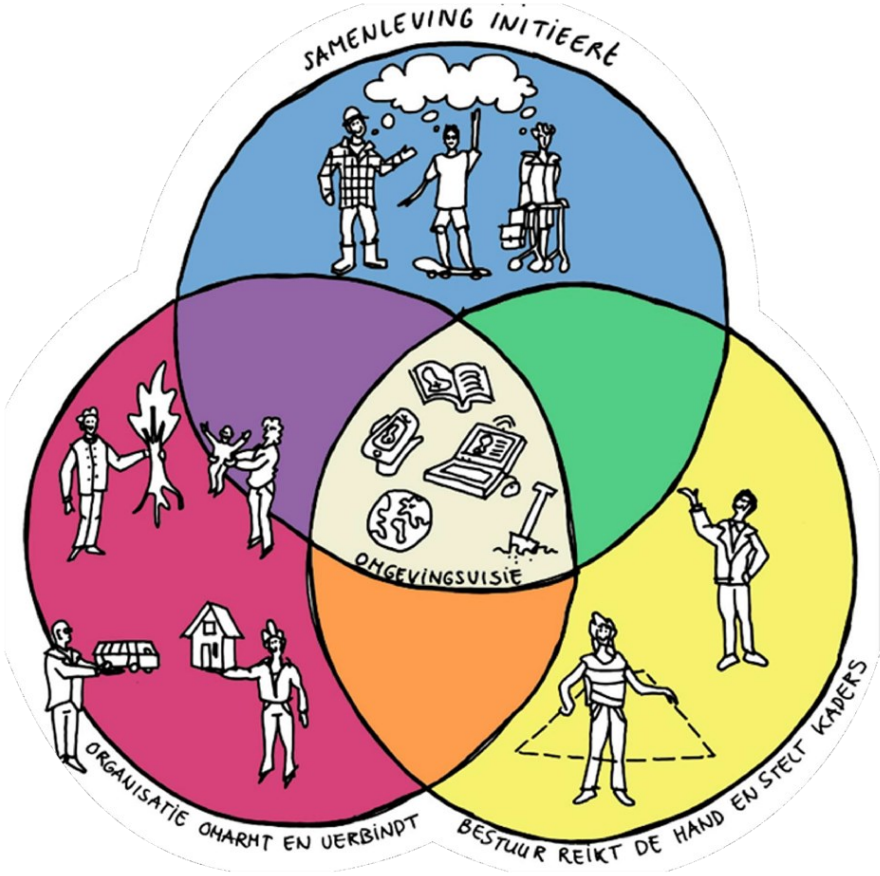

Een omgevingsvisie van waarde biedt voor alle perspectieven aanknopingspunten

Organisatie: Omarmen en verbinden

Bestaand beleid integratiekader



Organisatie: Omarmen en verbinden

Breng opties en consequenties in beeld

Bijdragen aan brede welvaart:

⇒ Welzijn

⇒ Welvaart

⇒ Duurzaamheid

Maar ook .....

Niet alles kan overal

Keuzes hebben consequenties



Voorschoten 2040: Een visie van waarde

WAT ZIJN VOOR U **DE SUCCESFACTOREN** OM TE KOMEN
TOT EEN **OMGEVINGSVISIE VAN WAARDE?**

Het vizier op 2040

uitdagingen – ambities - opgaven

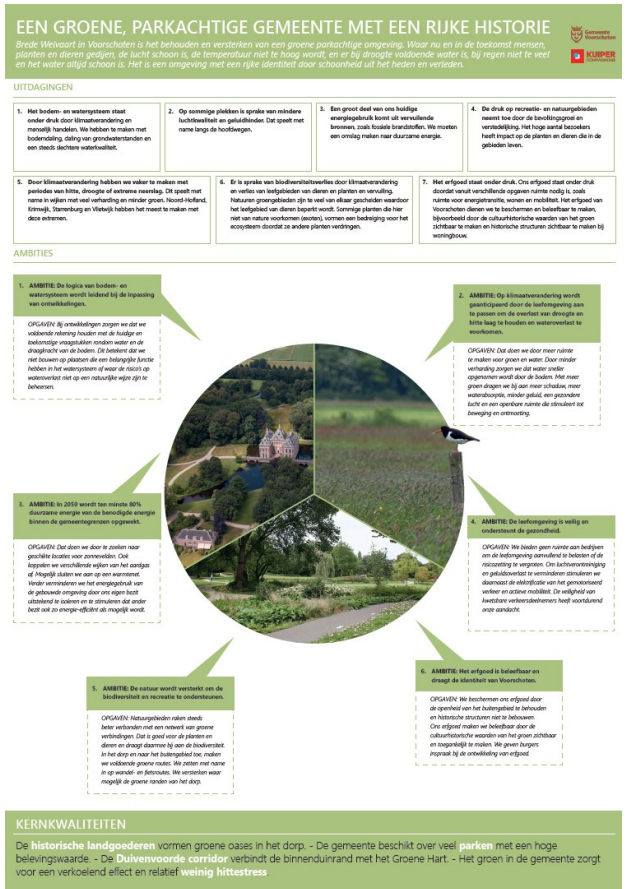



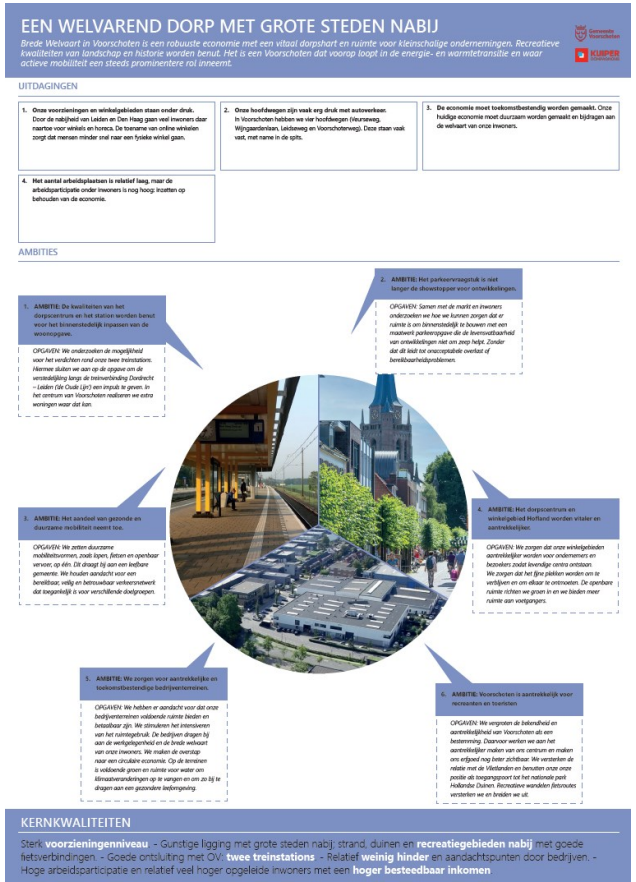

Gesprek over de uitdagingen-ambities-opgaven

Brede Welvaart voor Voorschoten vanuit drie invalshoeken:

1. Groene, parkachtige gemeente met een rijke historie *“Planet”*

2. Een gezond woondorp met een betrokken samenleving *“People”*

3. Een welvarend dorp met grote steden nabij *“Prosperity”*

Opzet

In 3 rondes:

5 min. Aanvullen van de uitdagingen en ambities

“geeltjes” en “stemstickertjes”

20 min. In gesprek over “het vizier op 2040”

Na iedere ronde wisselen van invalshoek

Vervolg

Raadpleegbrief en Ambitiedocument


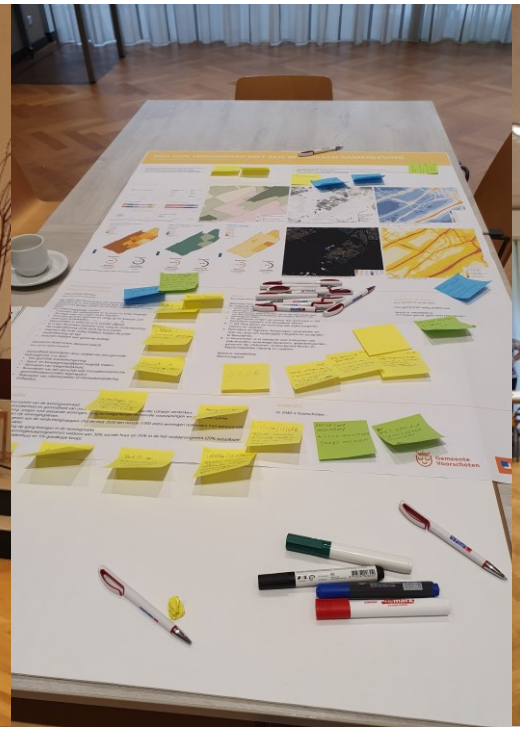



Vervolg Ambitiedocument

1. **Raadpleegbrief:** Hoe oogst van vanavond (en participatie) verwerken
   => cie WRG op 5 september

2. **Ambitiedocument + participatieplan volgende fase**
   => Commissie WRG op 10 oktober
   => Raadsvergadering op 14 november

Vervolg Omgevingsvisie

	2024												2025											
	Q1			*Q2*			*Q3*			*Q4*			*Q1*			*Q2*			*Q3*			*Q4*		
1. Voorbereiding																								
2. Ambities en opgaven																								
3. Bouwstenen Voorschoten 2040																								
4. Samenhangende keuzes																								
5. Afronden en vaststellen																								