Memo

AAN : Leden van de commissie Ruimte

VAN : Wethouder P.J. Valstar

C.C. :

DATUM : 24 november 2025

BETREFT : Herstelwerkzaamheden Wateringveldseweg in Wateringen op 24 november 2025

Zoals bij u bekend hebben er de afgelopen 9 dagen werkzaamheden aan de N211/N222 plaatsgevonden. Afgelopen weekend is er geasfalteerd om de kruising en de bypass op de N211 op maandagochtend weer in gebruik te kunnen nemen. Helaas waren de weersomstandigheden niet ideaal. Dit is terug te zien in de kwaliteit van het asfalt op de Wateringveldseweg in Wateringen (zie foto).

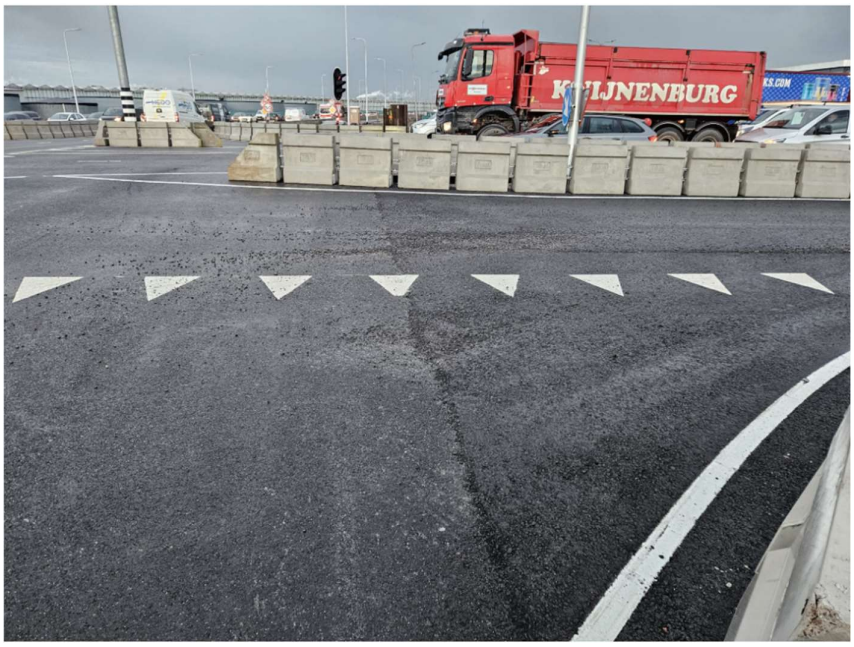

Zoals de foto van hedenochtend laat zien, laat de toplaag van het asfalt nu al los. Mogelijk door te snelle afkoeling vanwege de weersomstandigheden is de binding onvoldoende geweest.

Vanavond, 24 november, gaat de provincie Zuid-Holland het asfalt herstellen. Dit betekent dat de Wateringveldseweg (vanaf de rotonde bij Renewi tot aan de N211) vanaf vanavond 19:00 uur afgesloten is en dat het bedrijventerrein bereikbaar is via de Dorpskade. Morgenochtend tussen 03:00 en 04:00 uur zal naar verwachting de Wateringveldseweg weer opengesteld worden.