Wat speelt er?

2e kwartaal 2021

1.1.1 Om je op de hoogte te houden van onze resultaten en activiteiten, sturen we vier keer per jaar een nieuwsbrief met de belangrijkste ontwikkelingen. In deze editie praten we je bij over het tweede kwartaal van 2021.

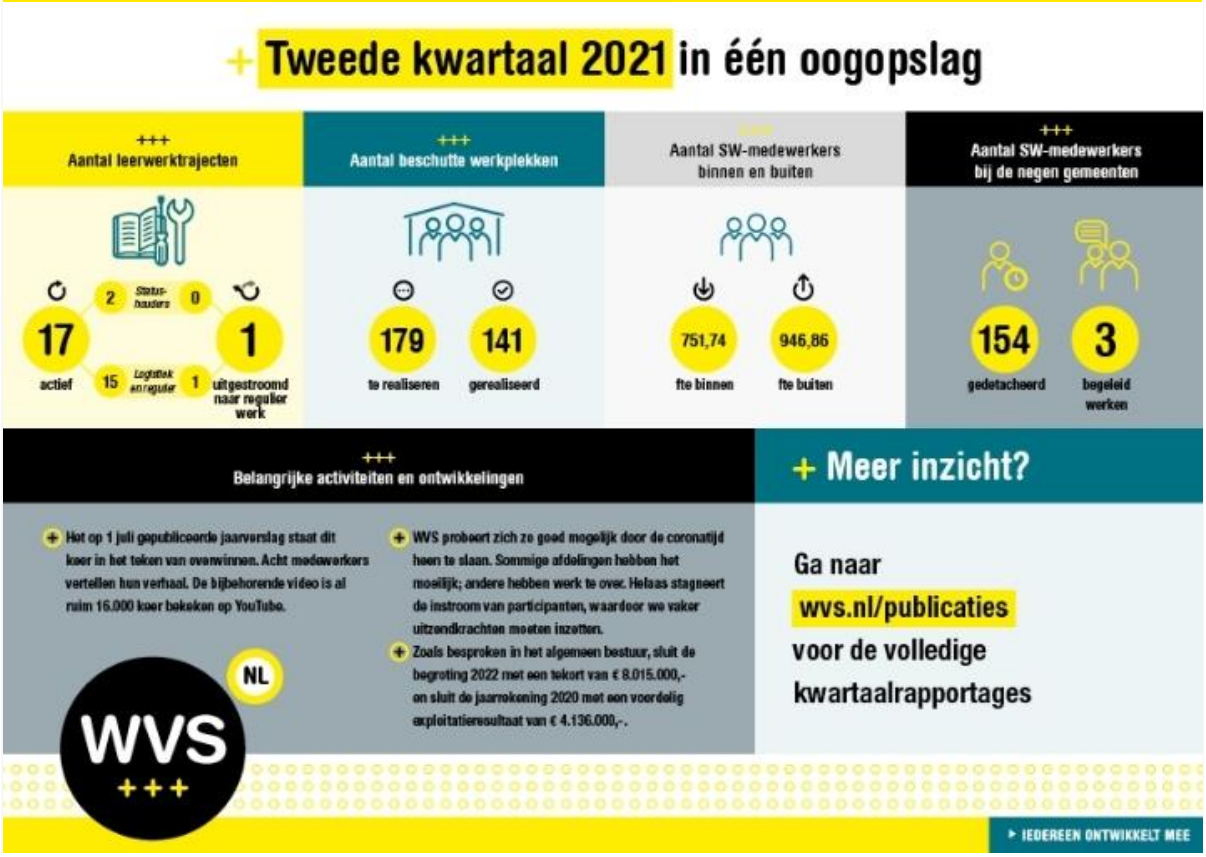

Vaarwel tegen dichtgetikte vacatures met keiharde eisenlijstjes

Werkgevers met een openstaande vacature moeten zelf momenteel haast solliciteren bij hun potentiële medewerkers. De omgekeerde wereld natuurlijk, maar wel de realiteit wanneer de vraag naar personeel zo hoog is als nu. Onze projectleider werkgeversdienstverlening Adrienne Ogier vertelt waarom zij juist nu kansen ziet voor mensen met een afstand tot de arbeidsmarkt.

Lees verder >>>



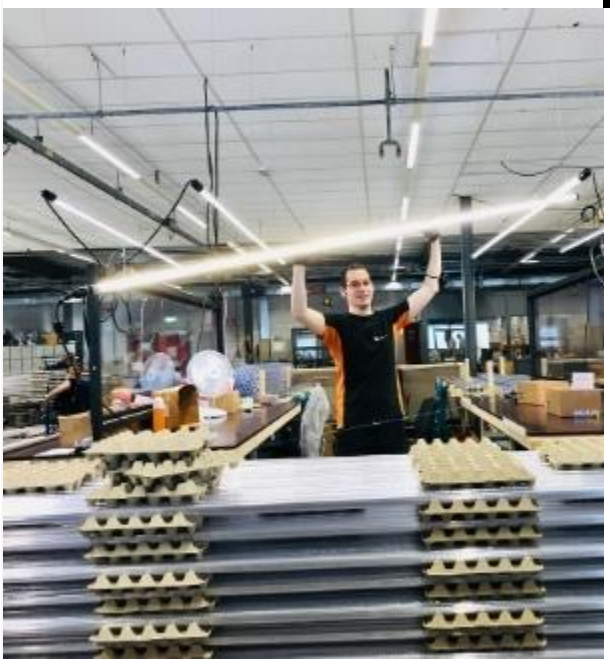

Knappe koppen maken licht

Sinds een jaar of drie wordt er in onze vestiging op de Roosendaalse Borchwerf een flinke bak licht geproduceerd. In opdracht van ledlampenproducent LUMINAID maken veertig technische knappe koppen bij WVS ruim 2000 halffabricaten en meer dan 600 lampen per week. Hun nieuwste uitdaging? Een mega order van 75 km lichtlijn (25.000 armaturen) in 3 maanden tijd.

Lees verder >>>

Van winkeltijger naar magazijnmanager in het Bravis ziekenhuis



Na zestien jaar keiharde fashion retail hield het op voor Esther van der Horst. De grote winkelketen waar ze als storemanager werkte, ging failliet. Een geluk bij een ongeluk, want het gaf haar de kans op een nieuwe carrièrestap als magazijnmanager voor WVS bij Bravis ziekenhuis: “Het is hier minstens zo uitdagend als ik gewend was in de commerciële wereld. Maar dan met nog meer voldoening.”

Lees verder >>>

+++

Meer weten over wat er speelt bij WVS?

Bekijk het op wvs.nl >

IEDEREEN ONTWIKKELT MEE

Bosstraat 81
4704 RL Roosendaal

Tel.: 0165 - 59 65 00
E-mail: info@wvs.nl
Website: www.wvs.nl

+ Afmelden nieuwsbrief

+ Bekijk deze nieuwsbrief online

© 2021 WVS
Alle rechten voorbehouden