Aan de raden van de deelnemende gemeenten Regio Foodvalley via de colleges van burgemeester en wethouders

uw kenmerk:	uw brief van:	ons kenmerk:	behandeld door:	doorkiesnummer:	e-mailadres:
--	--	25/RFV/ABZ/HDAV/980	Henriëtte Davelaar	0318-680667	henriette.davelaar@regiofoodvalley.nl

onderwerp:
Kaderbrief 2027-2030 Regio Foodvalley

bijlage:
1. Kaderbrief 2027-2030

datum:
11 december 2025

Geacht college,

Middels deze brief biedt het dagelijks bestuur u de Kaderbrief 2027-2030 aan met het verzoek deze door te sturen naar uw gemeenteraad om hen in de gelegenheid te stellen wensen en bedenkingen kenbaar te maken.

De samenwerking tussen de overheid, ondernemers en onderwijs staat centraal in Regio Foodvalley. Wat willen partijen samen bereiken? En hoe kom je tot resultaat? Dit is vastgesteld in de nieuwe Strategische Agenda Regio Foodvalley: 'Onderneemt Natuurlijk!' die centraal staat in zowel de kaderbrief als begroting van Regio Foodvalley.

Onze regionale samenwerking loont! We zitten aan tafels waar we voorheen niet voor uitgenodigd werden en we hebben middelen ontvangen op o.a. het gebied van mobiliteit (recent €43,2 miljoen van het Rijk voor de aanleg van snelfietspaden), wonen, energie en niet te vergeten Regio Deal I en II. Allemaal investeringen voor en in onze regio. Daarnaast vinden we elkaar zowel ambtelijk als bestuurlijk en stemmen we beleid (grotendeels) met elkaar af.

De regionale (grote) opgaven vragen om onderzoek, expertise en beleidskeuzes. We moeten ons huiswerk op orde hebben om zo de regie te kunnen blijven pakken. Ook in 2027 zijn er middelen nodig om deze ambities waar te maken. In deze kaderbrief leest u wat de regionale ambities zijn voor de komende jaren en wat hiervoor nodig is. Het verwezenlijken van de ambities vergt naast commitment en inzet van andere partijen ook personele inzet. Deze inzet varieert per thema en wordt uiteraard met gemeenten en andere stakeholders afgestemd.

Opbouw kaderbrief
De kaderbrief is te splitsen in twee delen. Ten eerste de kosten van het regiobureau (programma Algemeen). Dit zijn alle kosten die te maken hebben met de jaarlijkse overlegstructuur van alle gremia, raadsinformatiebijeenkomsten, huur, salarissen, communicatie (zoals website en rapportages) en ondersteuning van de regiocommissie. Het tweede deel bevat de inhoudelijke programma's Toekomstbestendige economie en Verantwoorde Groei. Dit tweede deel biedt een integraal inzicht in

de kosten van de projecten binnen de onderscheiden programma's.

De raden wordt na deze kaderbrief bij de begroting gevraagd om zienswijze op de kosten die te maken hebben met het regiobureau. De kosten die betrekking hebben op de inhoudelijke programma's zullen door de colleges in de eigen conceptbegroting worden meegenomen. Deze kosten zijn wel in de kaderbrief en de begroting van de regio opgenomen, om daarmee raden een totaaloverzicht van de regionale kosten te bieden.

In onderstaande tijdlijn hebben wij de jaarlijkse P&C-cyclus overzichtelijk weergeven.

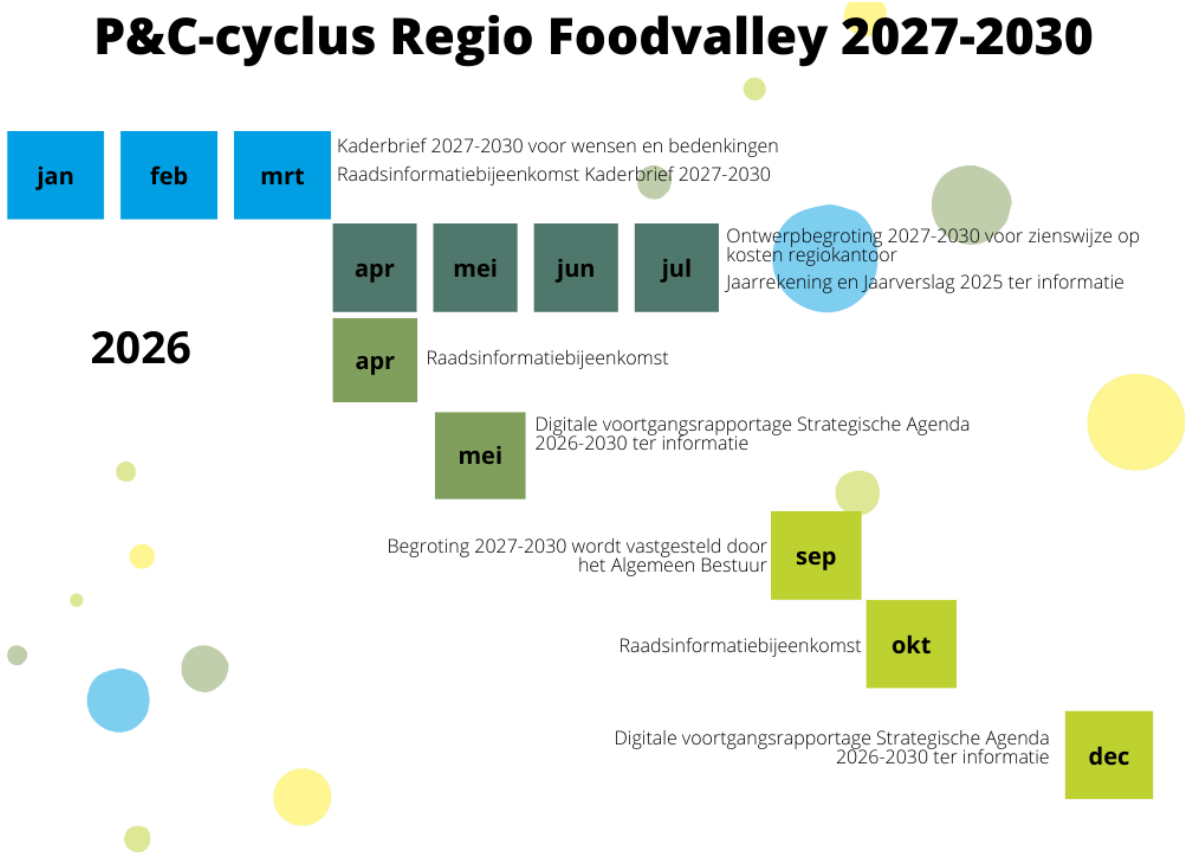

Financiële uitdagingen
Helaas moeten we constateren dat met de kennis van nu de middelen en ambities vanaf 2027 uit elkaar lopen. Er zit een tekort op beide programmalijnen van de strategische agenda: 'Toekomstbestendige economie' en 'Verantwoorde groei'. Momenteel vinden diverse gesprekken plaats om dit tekort te dichten en een structurele dekking te organiseren met als uitgangspunt de 0-lijn. Alle inzet is erop gericht om een structurele financiering te presenteren tijdens de Ontwerpbegroting 2027 die in april 2026 aan u wordt voorgelegd. We zien hiervoor voldoende kansen.

Graag ontvangen wij uiterlijk 15 maart 2026 uw wensen en bedenkingen, zodat wij hier rekening mee kunnen houden bij de opstelling van de Ontwerpbegroting 2027-2030 die u voor 15 april 2026 aangeboden wordt.

Met vriendelijke groet,
Namens het Dagelijks Bestuur Regio Foodvalley,

Monique Esselbrugge,
Secretaris-directeur

René Verhulst,
voorzitter