



Geactualiseerde nota Verbonden Partijen in West-Brabant



11 april 2024 Wim Voeten, griffier Etten-Leur

Opbouw



1. Aanleiding actualiseren nota verbonden partijen.
2. Waar vind u de aanpassingen van de Wet gemeenschappelijke regelingen in de nota?
3. Wijze waarop de rol en positie van de raad in de nota is geregeld.
4. Hoe helpt de nota u om meer grip te krijgen op verbonden partijen?
5. De afspraken
6. Adoptantenmodel een optie voor uw raad?
7. Vragen

Aanleiding

Wetswijziging

Wet gemeenschappelijke regelingen

Geraadpleegd op 04-04-2024.
Geldend van 01-07-2022 t/m heden

⊟ Origineel opschrift en aanhef

Wet van 20 december 1984, houdende nieuwe bepalingen met betrekking tot gemeenschappelijke regelingen

Wij Beatrix, bij de gratie Gods, Koningin der Nederlanden, Prinses van Oranje-Nassau, enz. enz. enz.

Allen, die deze zullen zien of horen lezen, saluut! doen te weten:

Alzo Wij in overweging genomen hebben, dat het wenselijk is, nieuwe bepalingen vast te stellen met betrekking tot gemeenschappelijke regelingen;

Zo is het, dat Wij, de Raad van State gehoord, en met gemeen overleg der Staten-Generaal, hebben goedgevonden en verstaan, gelijk Wij goedvinden en verstaan bij deze:

Hoofdstuk I. Regelingen tussen gemeenten

Afdeling 1. Bevoegdheid tot het treffen van een regeling

Artikel 1

1 De raden, de colleges van burgemeester en wethouders en de burgemeesters van twee of meer gemeenten kunnen afzonderlijk of tezamen, ieder voor zover zij voor de eigen gemeente bevoegd zijn, een gemeenschappelijke regeling treffen ter behartiging van een of meer bepaalde belangen van die gemeenten.

Evaluatie



Algemene conclusies evaluatie Nota Verbonden Partijen

- Werkt in het algemeen goed
- Biedt een goed stramien voor stroomlijnen P&C maar onvoldoende handvatten om in gesprek te gaan over inhoud en dienstverlening
- De verbonden partij bestaat niet
- Begripsbepaling in de nota niet altijd even duidelijk

Waar vind u de wetswijziging terug? (1)

Wetswijzigingen per 1-7-22	Waar in de nota	Waar in een GR
Zienswijze bij treffen of wijzigen regeling	Wettelijke plicht; niet verder uitgewerkt in nota	Opnemen in elke GR
Zienswijze voor besluiten	Wettelijke plicht; niet verder uitgewerkt in nota	Opnemen in elke GR voor welke besluiten zienswijzeprocedure geldt
Gemeenschappelijke adviescommissie	Afspraak 2.1 en bijlage 2 (=afwegingskader)	Indien adviescommissie wordt ingesteld, opnemen in GR
Afspraken over participatie	Wettelijke plicht; niet verder uitgewerkt in nota	Opnemen in elke GR
Actieve informatieplicht	Afspraak 2.1	Is geregeld in de Wgr, hoeft niet in GR opgenomen te worden
Extra vergoeding voor lidmaatschap nieuwe gemeenschappelijke commissies	Afspraak 2.1	Indien adviescommissie wordt ingesteld, bepaling over vergoeding opnemen in GR

Waar vind u de wetswijziging terug? (2)

Wetswijzigingen per 1-7-22	Waar in de nota	Waar in een GR
Recht van onderzoek of recht van enquête	Afspraak 2.1	Is geregeld in de Wgr, hoeft niet in GR opgenomen te worden
Onderzoeksmogelijkheden lokale rekenkamers	Afspraak 2.1	Is geregeld in de Wgr, hoeft niet in GR opgenomen te worden
Afspraken over evaluatie	Afspraak 2.5	Opnemen in elke GR
Afspraken over uittreding	Wettelijke plicht; niet verder uitgewerkt in nota	Opnemen in elke GR
Aanpassing begrotingscyclus	Afspraken 2.2, 2.3 en 2.4	Is geregeld in de Wgr, hoeft niet in GR opgenomen te worden

Rol en positie van de raad in de nota

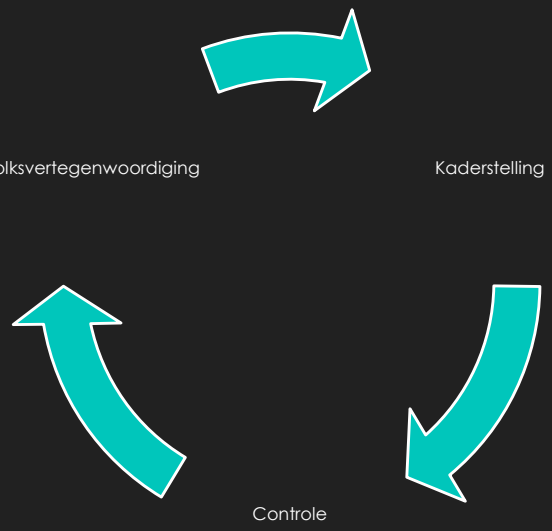

Nota verbonden partijen

Hoe helpt de nota om meer grip te krijgen

1. Volksvertegenwoordiging
   - Informatie verzamelen bij inwoners bedrijven en organisaties en deze informatie naast de informatie leggen die je ontvangt op basis van de actieve informatieplicht
2. Kaderstelling:
   - beleidsmatige en financiële richtlijnen meegeven
   - Bespreken kaderbrieven en aandachtspunten meegeven aan de portefeuillehouder
   - (Regionaal afgestemde) zienswijzen op ontwerpbegroting en andere besluiten waarop zienswijzenprocedure van toepassing is
3. Controle
   - Bespreken jaarverslag en jaarrekening

De afspraken: algemeen

1. Informatieverstrekking
2. Kaderstelling: maatschappelijk effecten, beleidsmatige en financiële kaders en mijlpalen
3. Wensen en bedenkingen
4. Periodieke rapportage via in ieder geval de P&C-cyclus

De afspraken: Publiekrechtelijk op basis van Wgr

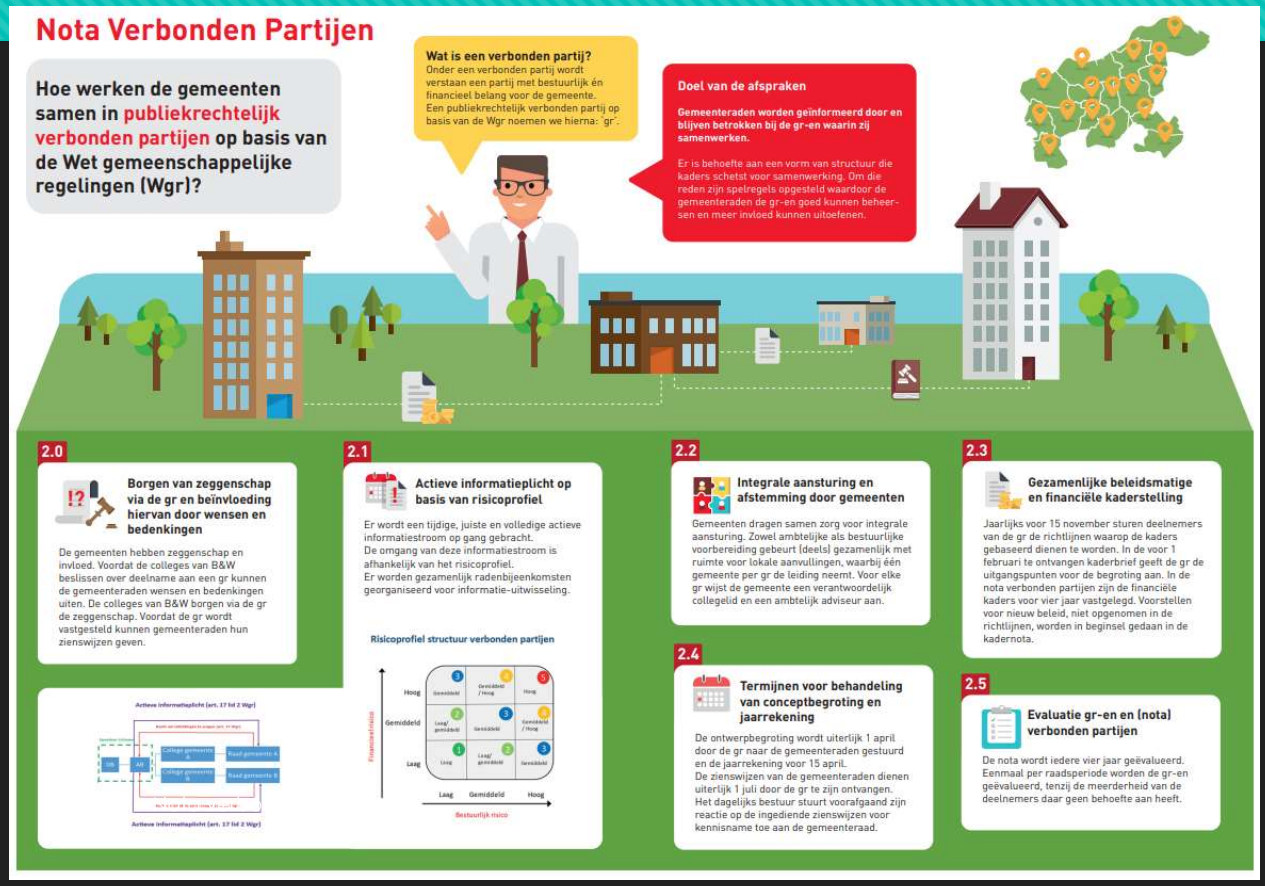

De afspraken: privaatrechtelijk op basis van BW

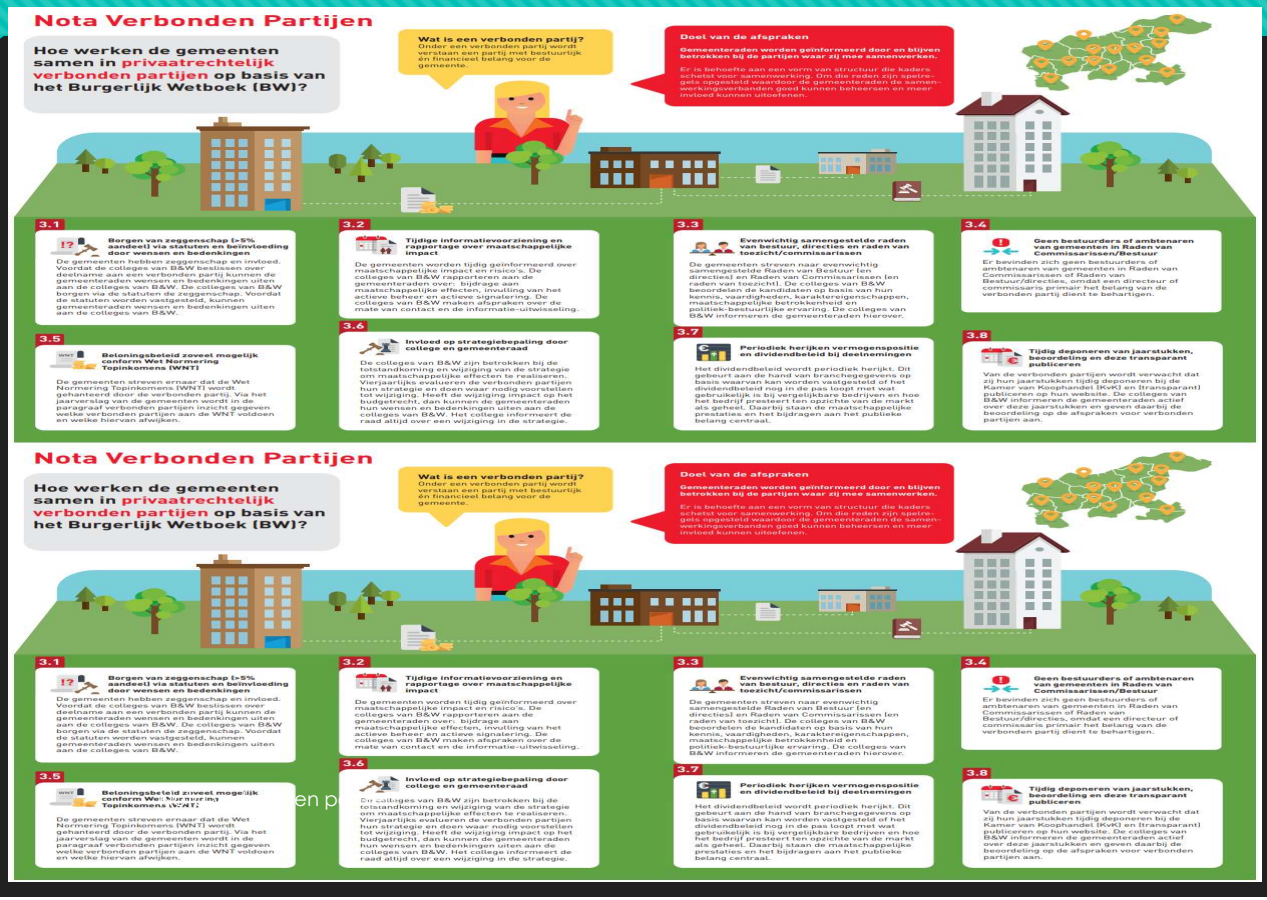

Adoptantenmodel een optie voor uw raad?



1. Als raad gezamenlijk een risico analyse maken
2. Selecteren van de verbonden partijen met de grootste maatschappelijke en financiële impact
3. Rapporteurs aanwijzen (in beginsel één vanuit de coalitie en één vanuit de oppositie)
4. Rapporteurs overleggen met portefeuillehouder, vakambtenaar (en waar nodig directie verbonden partij) met ondersteuning van de griffie
5. Terugkoppeling naar de raad

Vragen

