A & B

Totaal	In tekening
Burgerzaken & KCC	
Medewerkers 32	
Werkplekken 22	10 KCC + 2 balie 12 buza
Sociale Zaken	
Medewerkers 26	
Werkplekken 18	19
Administratie Sociaal Domein	
Medewerkers 16	
Werkplekken 11	12
+ huiskamer	
Totaal: 51	Totaal: 55

Archief

burgerzaken & kcc
Vraag 32
Tekening 36.3

sociale zaken
Vraag 19+20
Tekening 36.9

administratie sociaal domein
Vraag 16
Tekening 32.7

+ 24.7n2 archief ruimte — Vraag 87
+ 42n1 algemeen kasten — Tekening 147.9
+ 75 lockers
+ 5.3n cloak room

BOUWDEEL A

BOUWDEEL B

BOUWDEEL C

Gemeentehuis Diemen
Begane grond A, B en C vleugel

ALLE MATEN IN HET WERK TE CONTROLEREN!

PROJECT	Gemeentehuis Diemen	DATUM	SCHAAL	FORMAAT	
OPDRACHTGEVER	Gemeente Diemen	17.04.2024	1:100	A0	
ONDERWERP	INRICHTINGSPLATTEGROND	PROJ.NR.	FASE	TEK.NR.	
ONDERDEEL	Begane grond	DIE 2301	SO	I.00	
OMSCHRIJVING		WIJZIGINGEN	NR.	DATUM	

HOLLANDSE NIEUWE | VERRIJN STUARTWEG 3N | 1112 AW DIEMEN | T 020 63 64 950 | INFO@HOLLANDSE-NIEUWE.COM | WWW.HOLLANDSE-NIEUWE.COM

vleugel A

Totaal Functie	In tekening
Bestuurs- en directieadvies	
Medewerkers 8	
Werkplekken 7	8
B&W	
Medewerkers 5	
Werkplekken 4×	1 kurgermeester 4 wethouders
Directie	
Medewerkers 3	
Werkplekken 2×	3
Communicatie	
Medewerkers 7	
Werkplekken 5	6
Financiën	
Medewerkers 6	
Werkplekken 4	~~4~~ verplaatst naar 2e v
Griffie	
Medewerkers 3	
Werkplekken 2	2
+ huiskamer	
Totaal: 24	Totaal: 24

vleugel B

Totaal Functie	In tekening
Handhaving	
Medewerkers 23	
Werkplekken 16	18
OO en V+V	
Medewerkers 30	
Werkplekken 21	22
Juridische zaken	
Medewerkers 16	
Werkplekken 11	10
+ huiskamer	
+ ontmoetingsruimte handhaving	
Totaal: 48	Totaal: 50

Archief

Bestuurs- en directieadvies
Vraag 14+12
Tekening 32.7

B&W
Vraag 12
Tekening 11.8

Directie
Vraag 3
Tekening 3.6

Communicatie
Vraag 4
Tekening 7.5

Handhaving
Vraag 22+4(opslag)
Tekening 50.4 + 9.1 m2 archief in the middle

Openbare Orde en Veiligheid + Verg.
Vraag 30 + crisisbeheersing
Tekening 62.3 + crisisbeheersing

Juridische zaken
Vraag 16+10
Tekening 32+13n2 archief

+ 95 lockers
+ 7.8n cloak room

Vraag 164
Tekening 200.3



Abkortingen bestaande bouw
- Bestaande wand
- Nieuwe metsel wand
- Nieuwe glas wand
- Bestaande deur
- Bestaande deur met glas zijlicht
- Vergrote gemeten deur
- Vergrote deur met glas zijlicht
- Nieuwe gemeten deur
- Nieuwe glas deur

ALLE MATEN IN HET WERK TE CONTROLEREN!

PROJECT	Gemeentehuis Diemen	DATUM	SCHAAL	FORMAAT	
OPDRACHTGEVER	Gemeente Diemen	17.04.2024	1:100	A0	
ONDERWERP	INTICHTINGSPLATTEGROND	PROJ.NR.	FASE	TEK.NR	
ONDERDEEL	Eerste verdieping	DIE 2301	SO	I.01	
OMSCHRIJVING		WIJZIGINGEN	NR.	DATUM	

HOLLANDSE NIEUWE | VERRIJN STUARTWEG 3N | 1112 AW DIEMEN | T 020 83 64 950 | INFO@HOLLANDSE-NIEUWE.COM | WWW.HOLLANDSE-NIEUWE.COM

Financiën
Medewerkers 6
Werkplekken 4 — 4

Beleid samenleving	In tekening
Medewerkers 28 Werkplekken 20	20
Projecten Medewerkers 14 Werkplekken 10	11
Infra Medewerkers 22 Werkplekken 15	16
Ruimtelijk beleid Medewerkers 27 Werkplekken 19	19
Personeel en Organisatie Medewerkers 22 Werkplekken 15	8
+ huiskamer	+8 algemeen
Totaal: 79	Totaal: 86

Archief
Beleid samenleving
Vraag 28+4
Tekening 37.5

Financiën
Vraag 6+4
Tekening 7.5

Projecten
Vraag 10+6
Tekening 15

Infra
Vraag 22+2
Tekening 31.8

Ruimtelijk beleid
Vraag 27+10
Tekening 34.3

Personeel en Organisatie
Vraag 22+10
Tekening 28.5

Vraag 142
Tekening 154.6

+ 120 lockers
+ 9.6 cloak room

Algemeen
Tekening 13m2 archief



ALLE MATEN IN HET WERK TE CONTROLEREN!

PROJECT	Gemeentehuis Diemen	DATUM 17.04.2024	SCHAAL 1:100	FORMAAT A0	
OPDRACHTGEVER	Gemeente Diemen				
ONDERWERP	INTICHTINGSPLATTEGROND	PROJ.NR. DIE 2301		FASE SO	TEK.NR. I.02
ONDERDEEL	Tweede verdieping				
OMSCHRIJVING		WIJZIGINGEN	NR.	DATUM	

HOLLANDSE NIEUWE | VERRIJN STUARTWEG 3N | 1112 AW DIEMEN | T 020 63 64 950 | INFO@HOLLANDSE-NIEUWE.COM | WWW.HOLLANDSE-NIEUWE.COM

Informatisering en Automatisering
Karteerstation
Serverruimte
Opslag nieuwe devices (kelder)
(Grote) tafel voor inspoelen laptops
Grote monitor bij aantal werkp.

Postintake en archief
Spreekkamer met videoverbinding
voor inzage archief. Met een groot
bureau waar een kaart plat kan liggen

Gebouwen en facilitaire Zaken
Uitlegtafels voor tekeningen
Kledingkasten
Opslag diversen (kunst, papier)
Magneet- of krijtbord

Werkruimte met tweetal werkplekken.
Deze ruimte wordt gebruikt voor het
inscannen van post en documenten

Multifunctionele ruimte
Stiltekamer
Moederkamer
Vergaderruimte "kantine"

I&A	In tekening
Medewerkers 46 Werkplekken 29	26
Postintake en archief Medewerkers 5 Werkplekken 3	4
Gebouwen en FZ Medewerkers 11 Werkplekken 8	10
+ huiskamer	
Totaal: 40	Totaal: 40

Archief

Informatisering en Automatisering
Vraag 46+29
Tekening 73.5

Postintake en archief
Vraag 5+3
Tekening 25

Gebouwen en facilitaire Zaken
Vraag 11+8
Tekening 25.1

+ 65 lockers
+ 4m1 cloak room

Vraag 102
Tekening 123.6

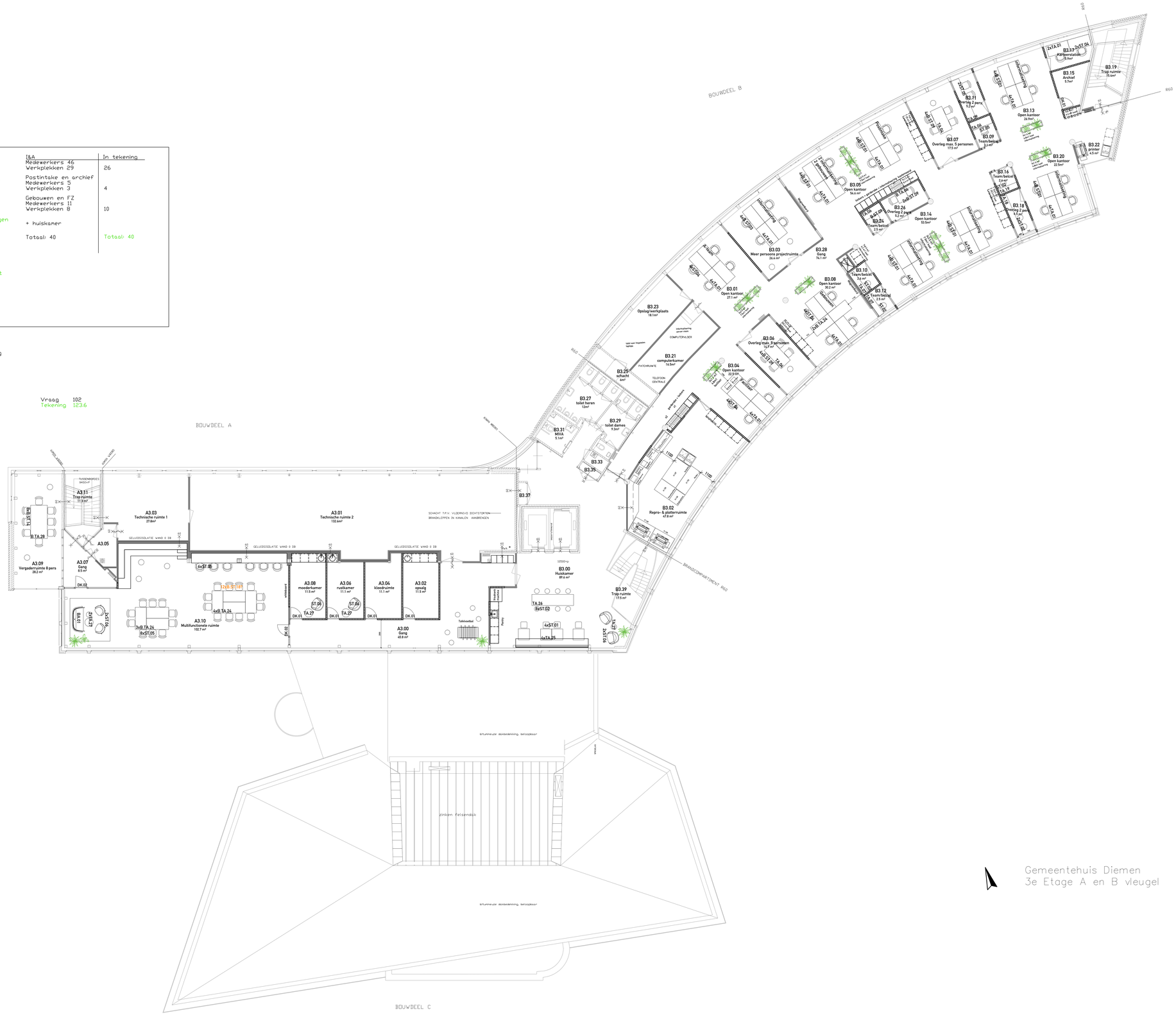



Gemeente Diemen

HOLLANDSE NIEUWE

LOOK & FEEL

4 | 06 | 2024

DE INGREDIENTEN VOOR HET ONTWERP

GEBOUW ANALYSE

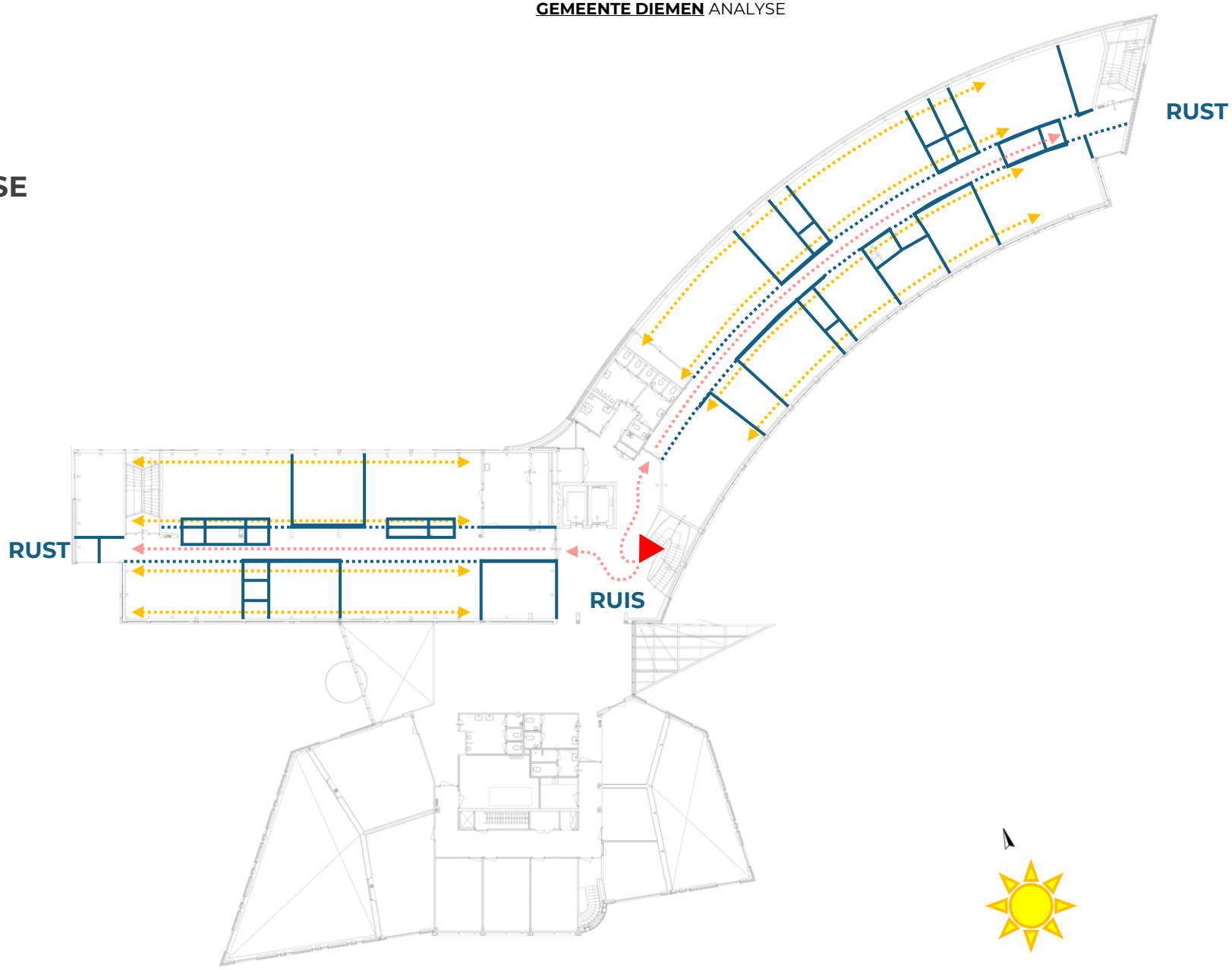

PROGRAMMA VAN EISEN

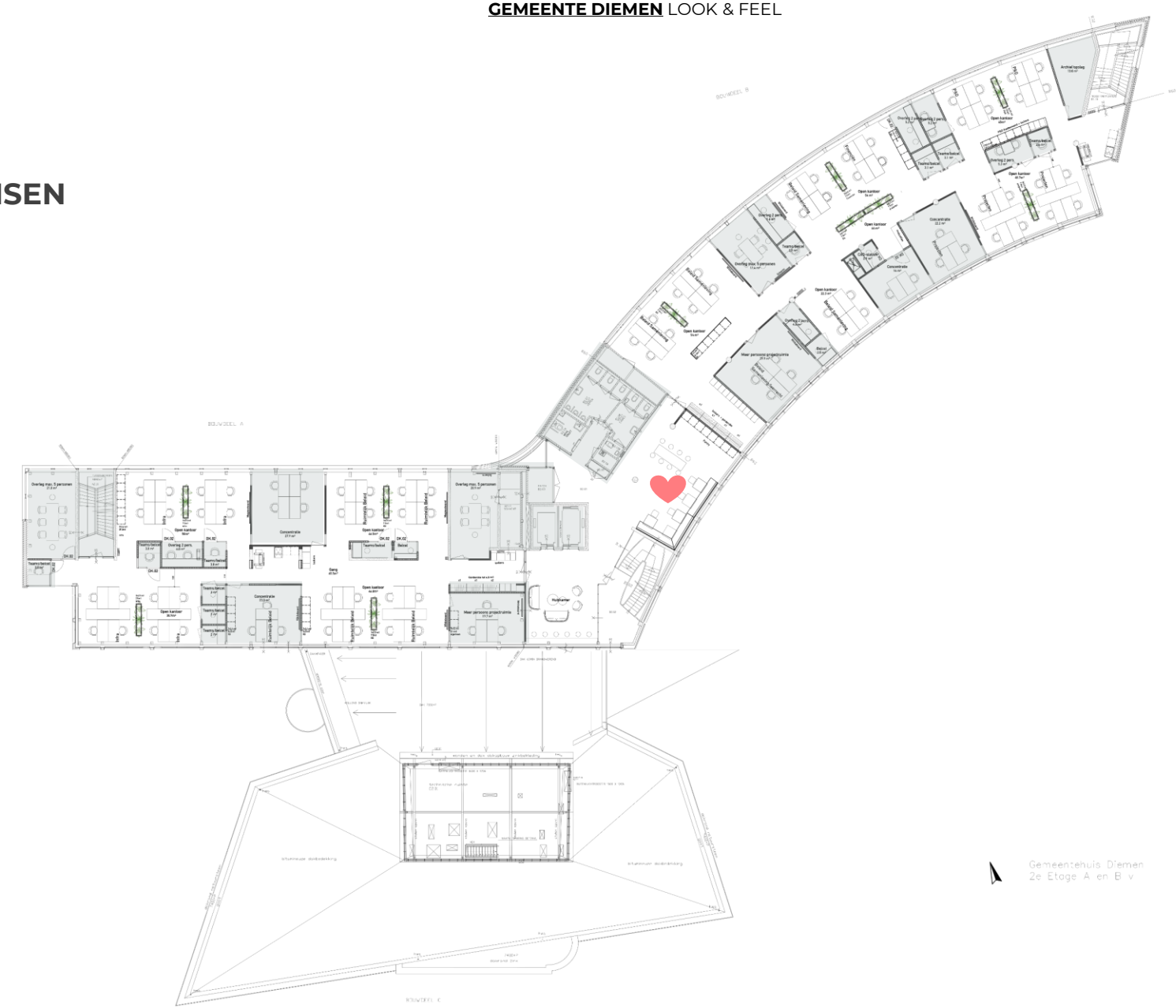

DE IDENTITEIT VAN DIEMEN

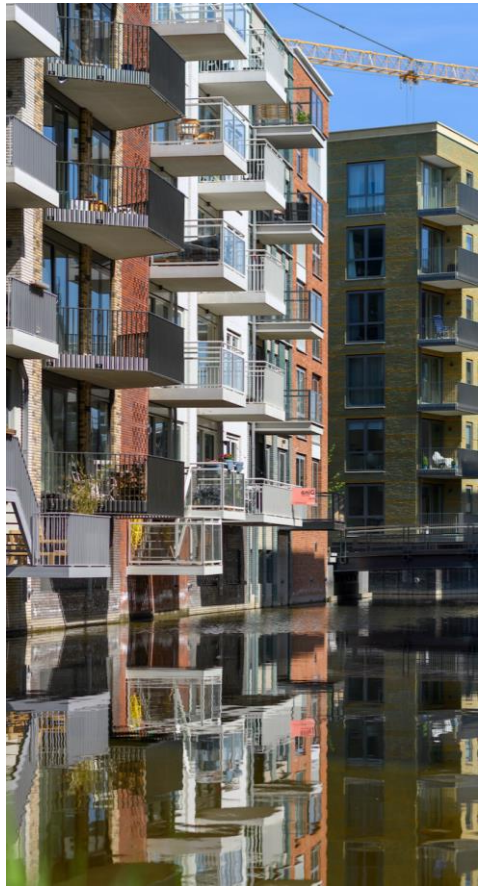



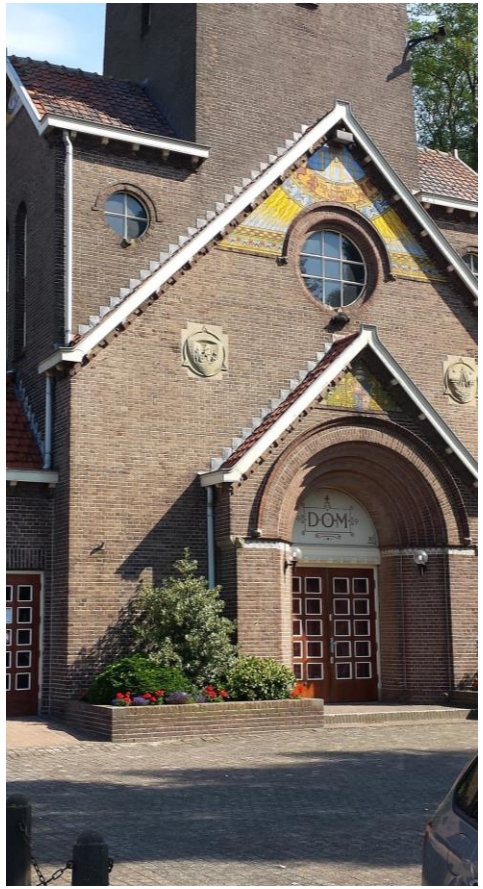


3 thema's : Diemen dorp van vroeger naar morgen - Diemen duurzaam - het huis van Diemen

DUURZAAMHEIDSAMBITIE



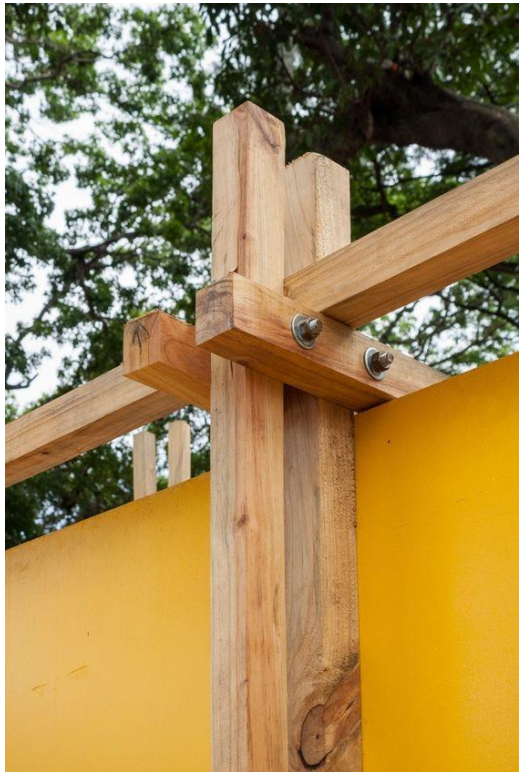



Duurzame materialen, zo min mogelijk afval, losmaakbaar bouwen, hergebruik







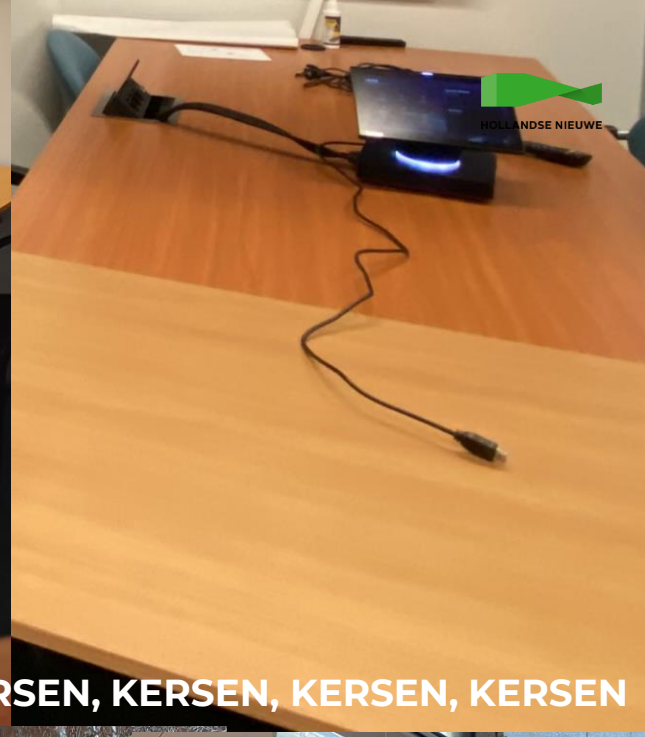

KERSEN, KERSEN, KERSEN, KERSEN, KERSEN, KERSEN, KERSEN, KERSEN, KERSEN, KERSEN, KERSEN, KERSEN, KERSEN, KERSEN







AANPAK:

WE VERDELEN DE VLOER IN DRIE ZONES

MET ELK EEN EIGEN SPECIFIEKE LOOK EN FEEL

DE GANGZONE

Het omarmt en versterkt de bestaande materialen en is de rode draad van elke verdieping



DE OPEN (WERK)RUIMTES

Lichte kleuren en veel groen om een gevoel van rust te geven en de workflow te bevorderen

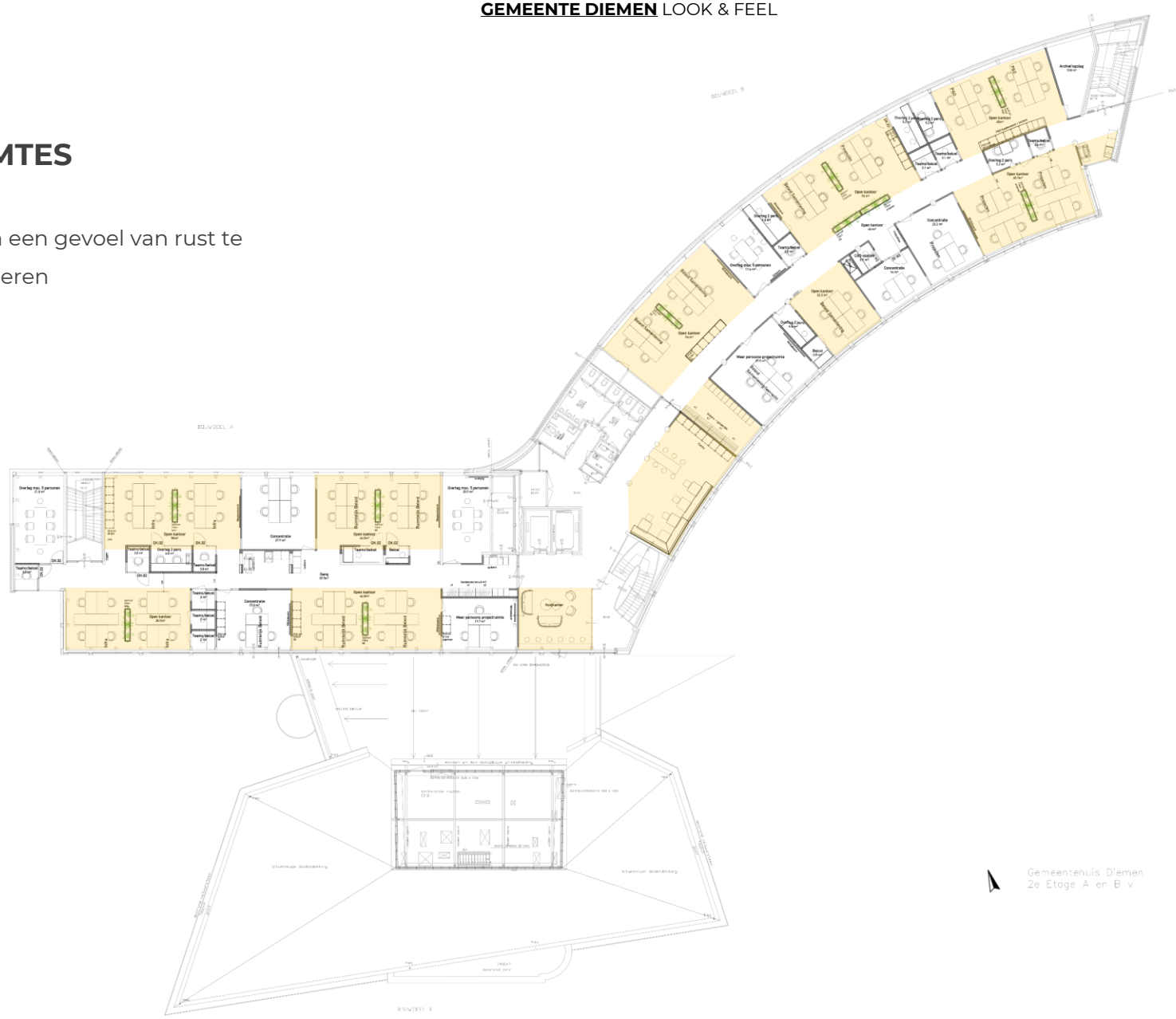

DE GESLOTEN (WERK)RUIMTES

Iedere verdieping heeft een thema:

Diemen Duurzaam

Huis van Diemen

Diemen dorp van vroeger naar morgen

De thema's komen tot uiting in de gesloten ruimtes.



DE GANGZONE

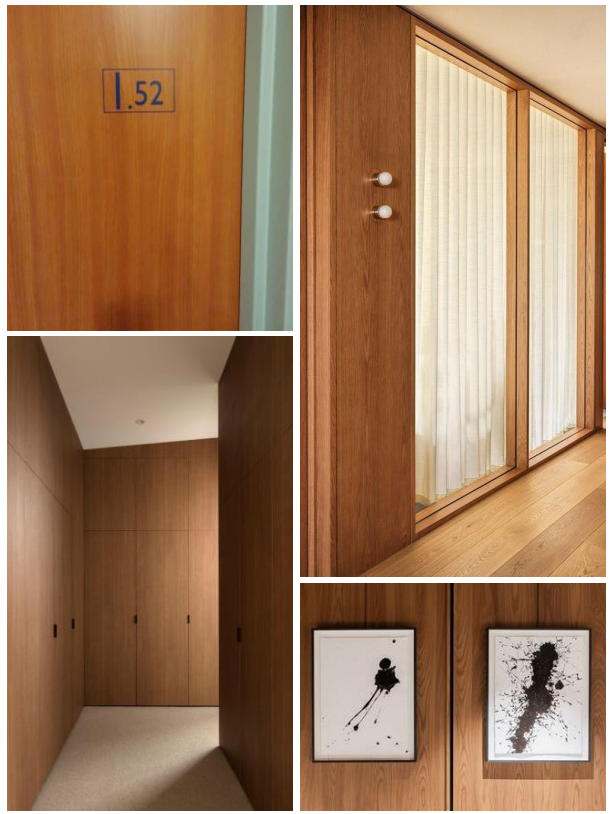

kersenhout, kunst, foto's met identiteit van Diemen

DE OPEN (WERK)RUIMTES

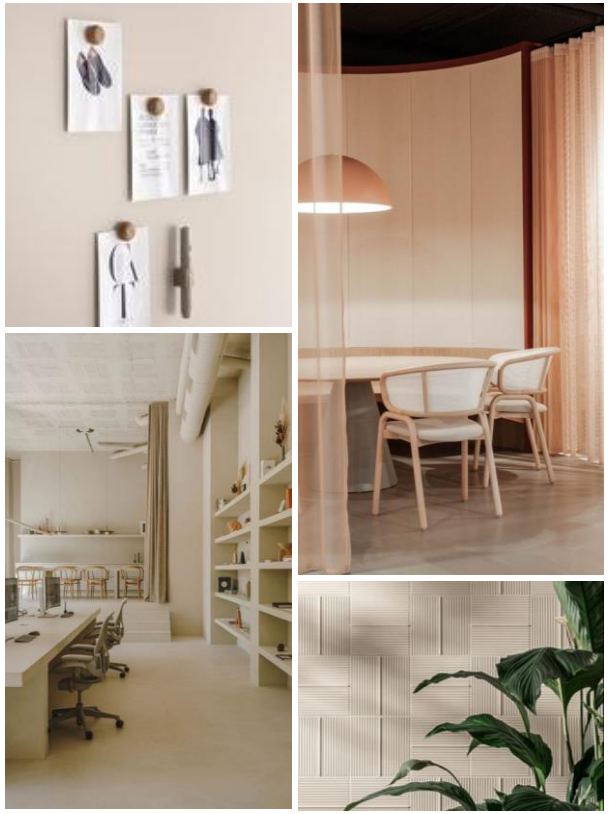

licht kleurenpalet, akoestische materialen, magneetbord, groen

+

DE GANGZONE

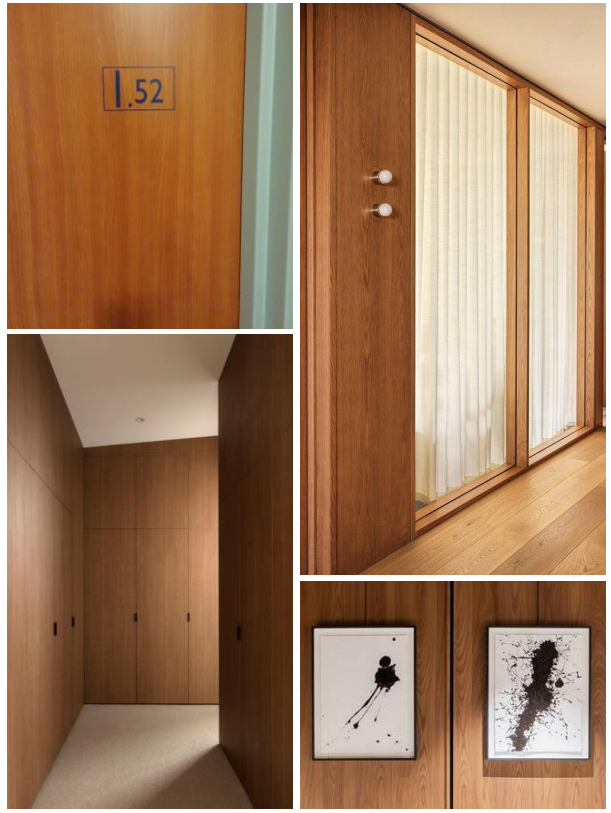

kersenhout, kunst, foto's met identiteit van diemen

DE OPEN (WERK)RUIMTES

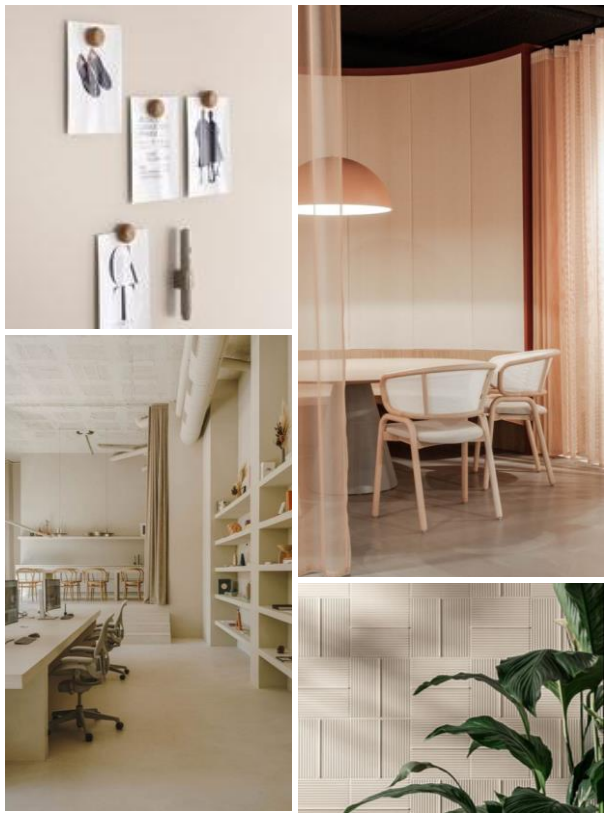

licht kleurenpalet, akoestische materialen, magneetbord, groen

+

DE GANGZONE

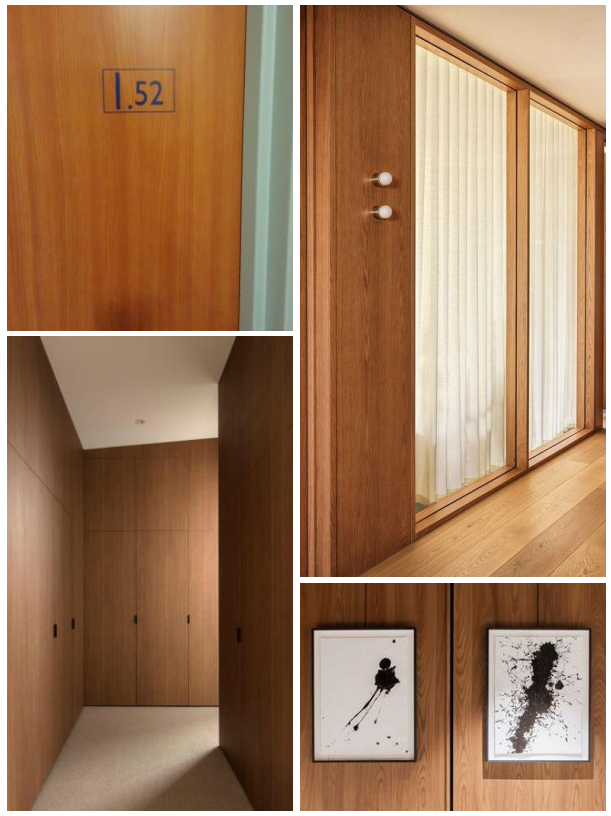

kersenhout, kunst, foto's met identiteit van diemen

+

DE GESLOTEN RUIMTES: thema 1

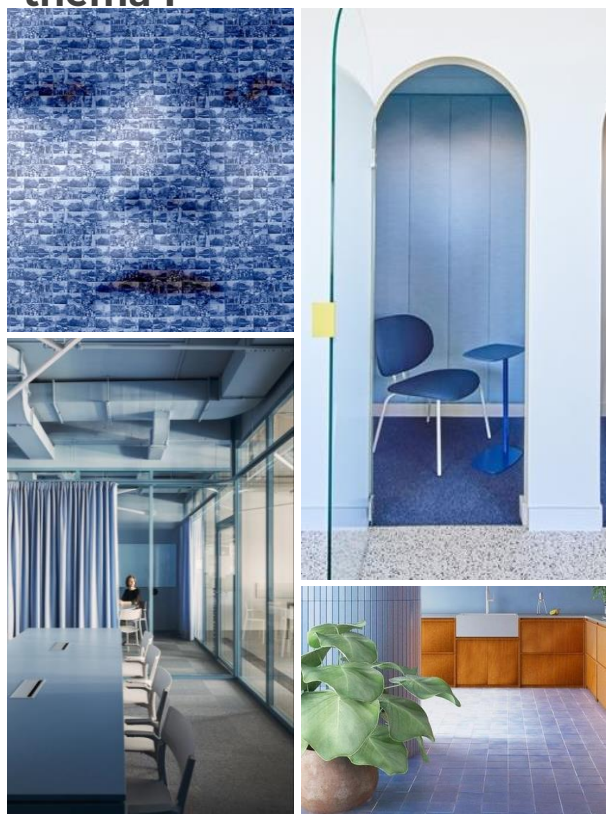

HUIS VAN DIEMEN: blauwe kleur vertegenwoordiger van de helden, de kunstenaars, de ambachtslieden en hun interactie met de stad

DE OPEN (WERK)RUIMTES

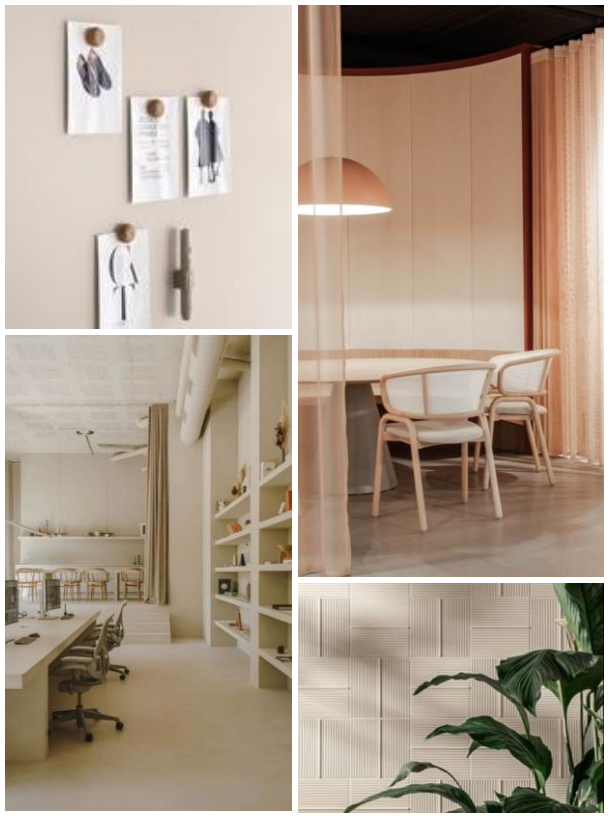

licht kleurenpalet, akoestische materialen, magneetbord, groen

+

DE GANGZONE

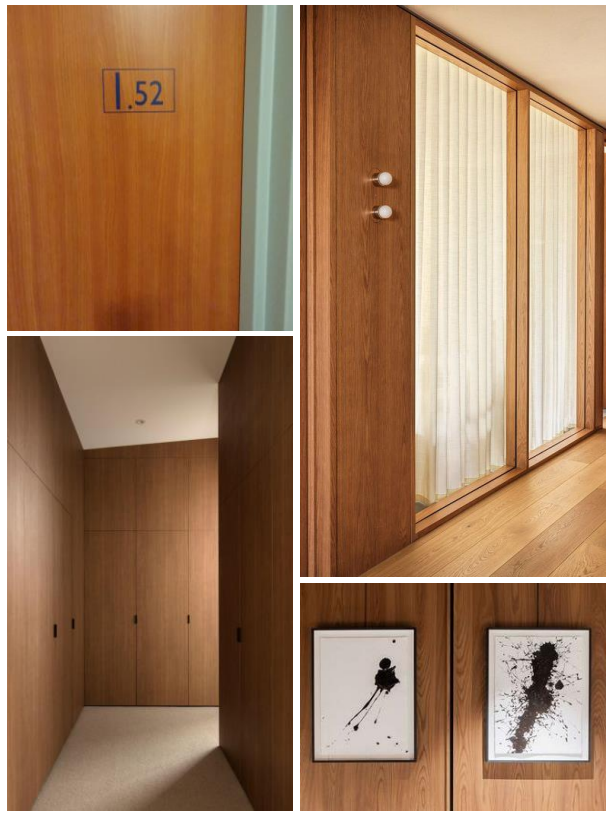

kersenhout, kunst, foto's met identiteit van diemen

+

DE GESLOTEN RUIMTES: thema 2



DIEMEN DUURZAAM: Groen kleur vertegenwoordiger van de vertaal van de natuur van Diemerbos, Penbos, Vijfhoek

DE OPEN (WERK)RUIMTES

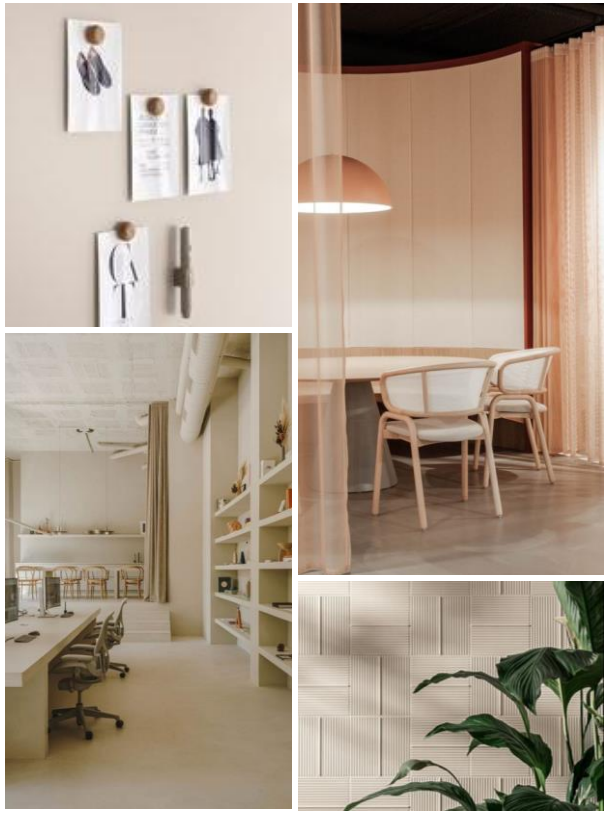

licht kleurenpalet, akoestische materialen, magneetbord, groen

+

DE GANGZONE

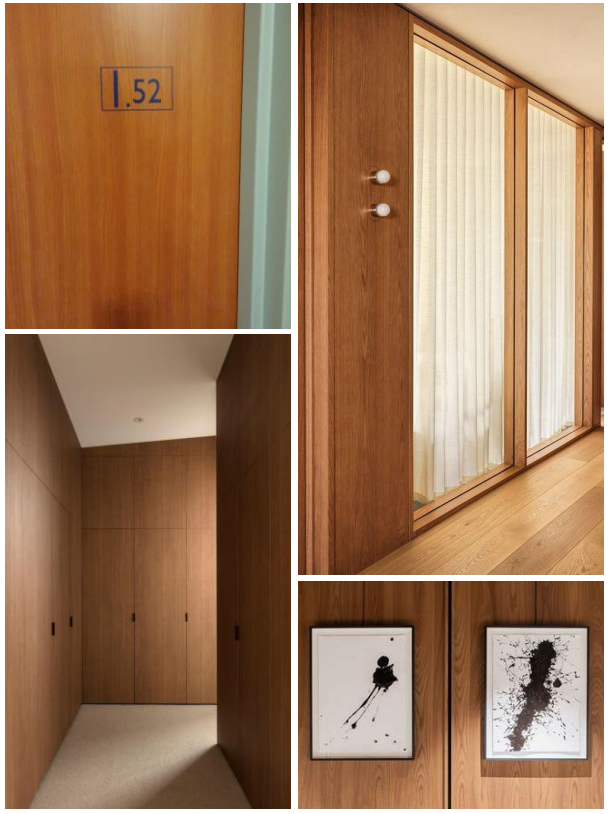

kersenhout, kunst, foto's met identiteit van diemen

+

DE GESLOTEN RUIMTES: thema 3

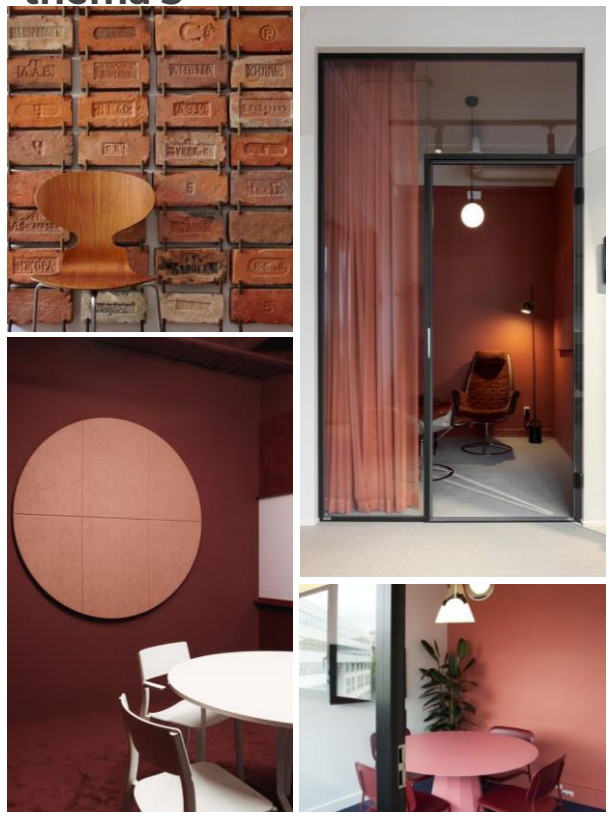

DIEMEN DORP VAN VROEGER NAAR MORGEN: Donker rood kleur vertegenwoordiger van de gebouwen

HOE KOM JE DAN BINNEN?

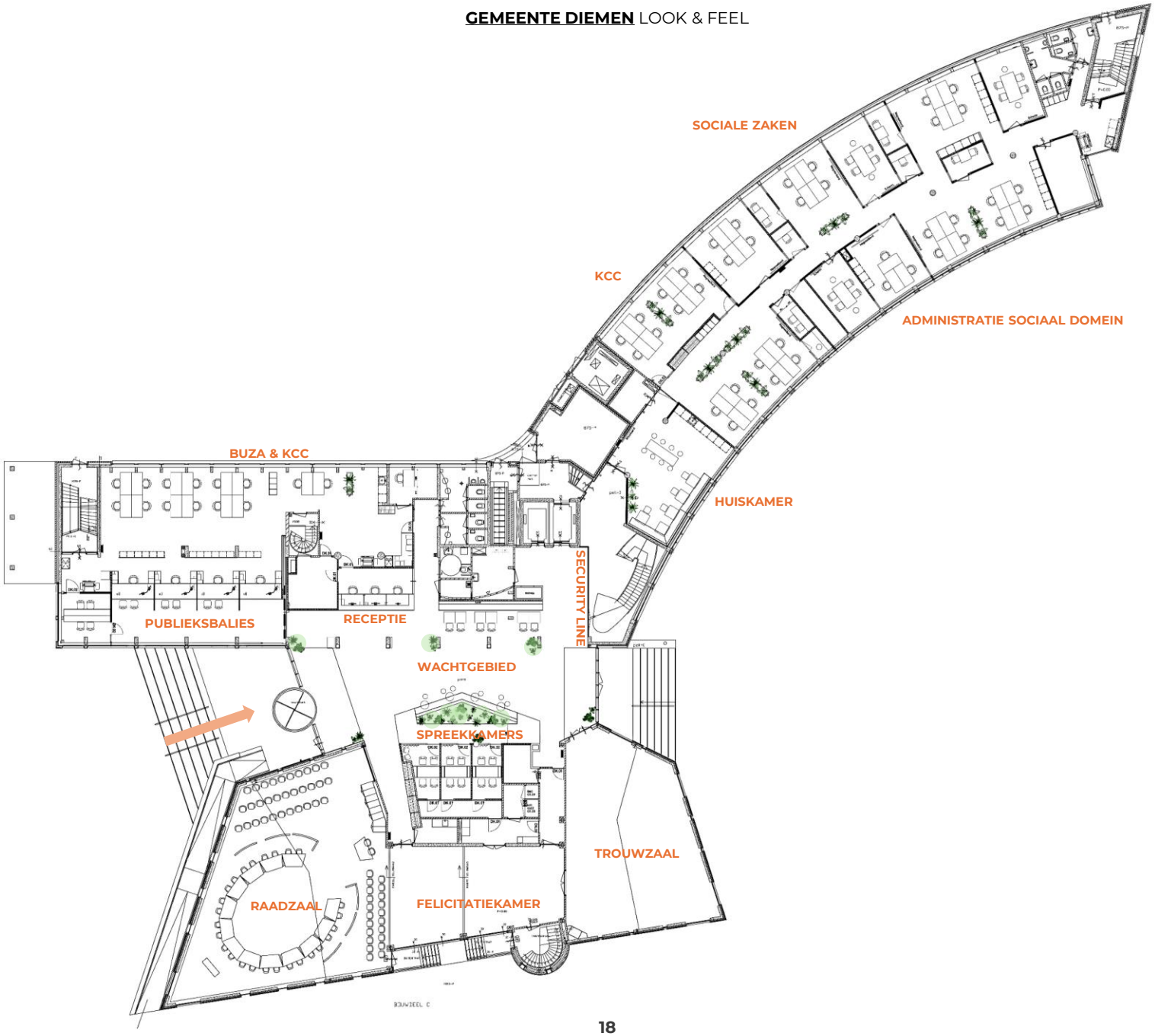
SOCIALE ZAKEN
KCC
ADMINISTRATIE SOCIAAL DOMEIN
BUZA & KCC
HUISKAMER
SECURITY LINE
PUBLIEKSBALIES
RECEPTIE
WACHTGEBIED
SPREEKKAMERS
TROUWZAAL
RAADZAAL
FELICITATIEKAMER



Begane grond - entree



Begane grond - receptie



Begane grond - balies

HOE ZIET DIT ER DAN UIT OP DE VERDIEPINGEN ?



1e verdieping – werkcafé



De huiskamer



1e verdieping - gang



1e verdieping – open kantoor

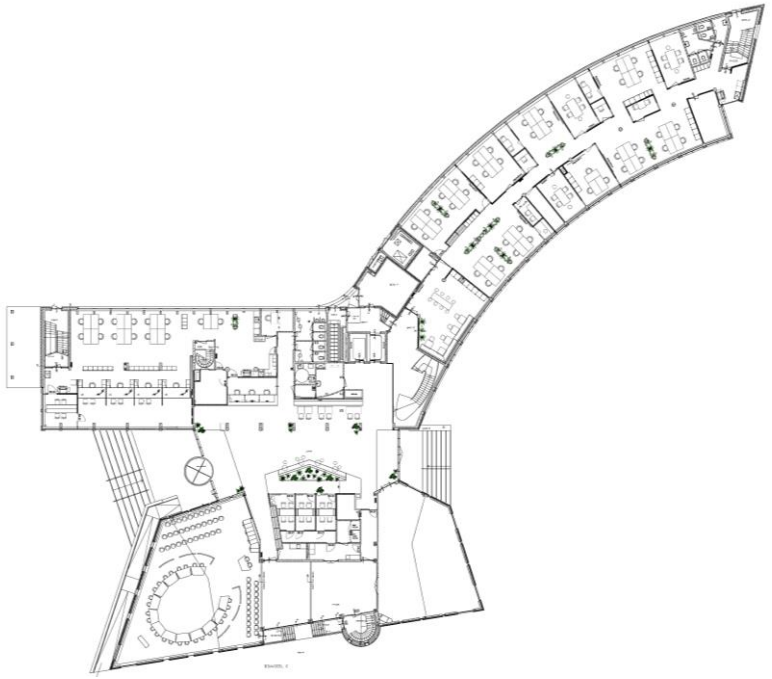



DANKJEWEL







