MA:KR

De Stuw Hoevelaken - Haalbaarheidsstudie





Een doorwaadbare plaats waar alles even iets langzamer stroomt.



Bouwkundig

- In slechte staat
- Lekkages
- Voldoet thermisch en bouwfysisch niet
- Weinig daglicht

Installatie-technisch

- In slechte staat
- Hoge energiekosten
- Moet volledig vervangen worden

Constructief

- In redelijke staat
- Betonconstructie geschikt voor hergebruik



De **best denkbare duurzaamheids-ambitie** is het behoud en hergebruik van het bestaande gebouw.

Waar moet een **dorpshuis** aan voldoen?

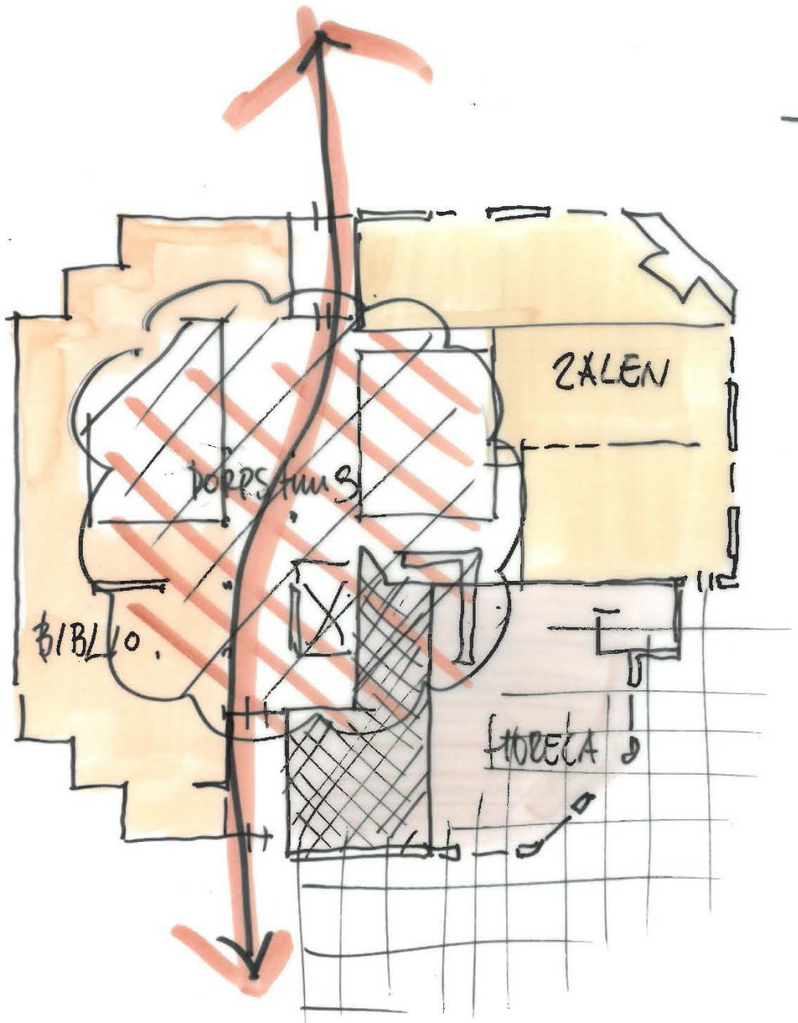

CONCEPT / SCHEMA'S

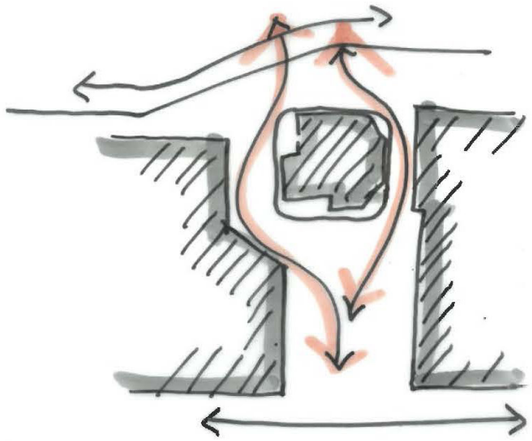

TRANSFORMATIE

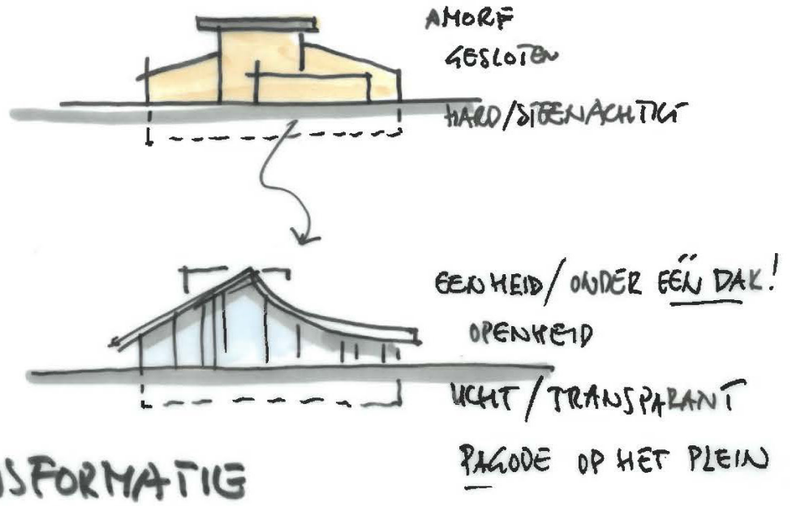

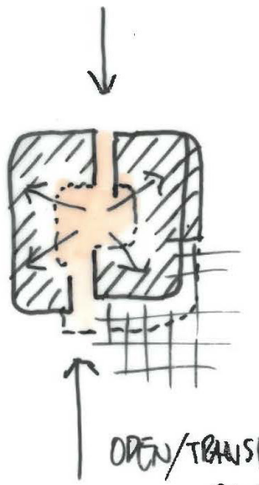

OPEN/TRANSPARANT CENTRUM.

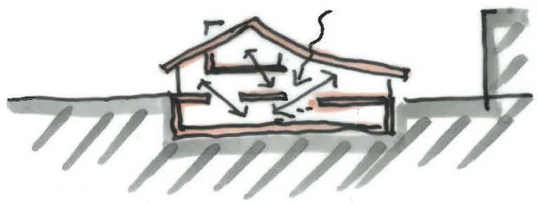

VERBINDING- VD VERDIEPINGEN



ACCENT TBV ENTREE'S

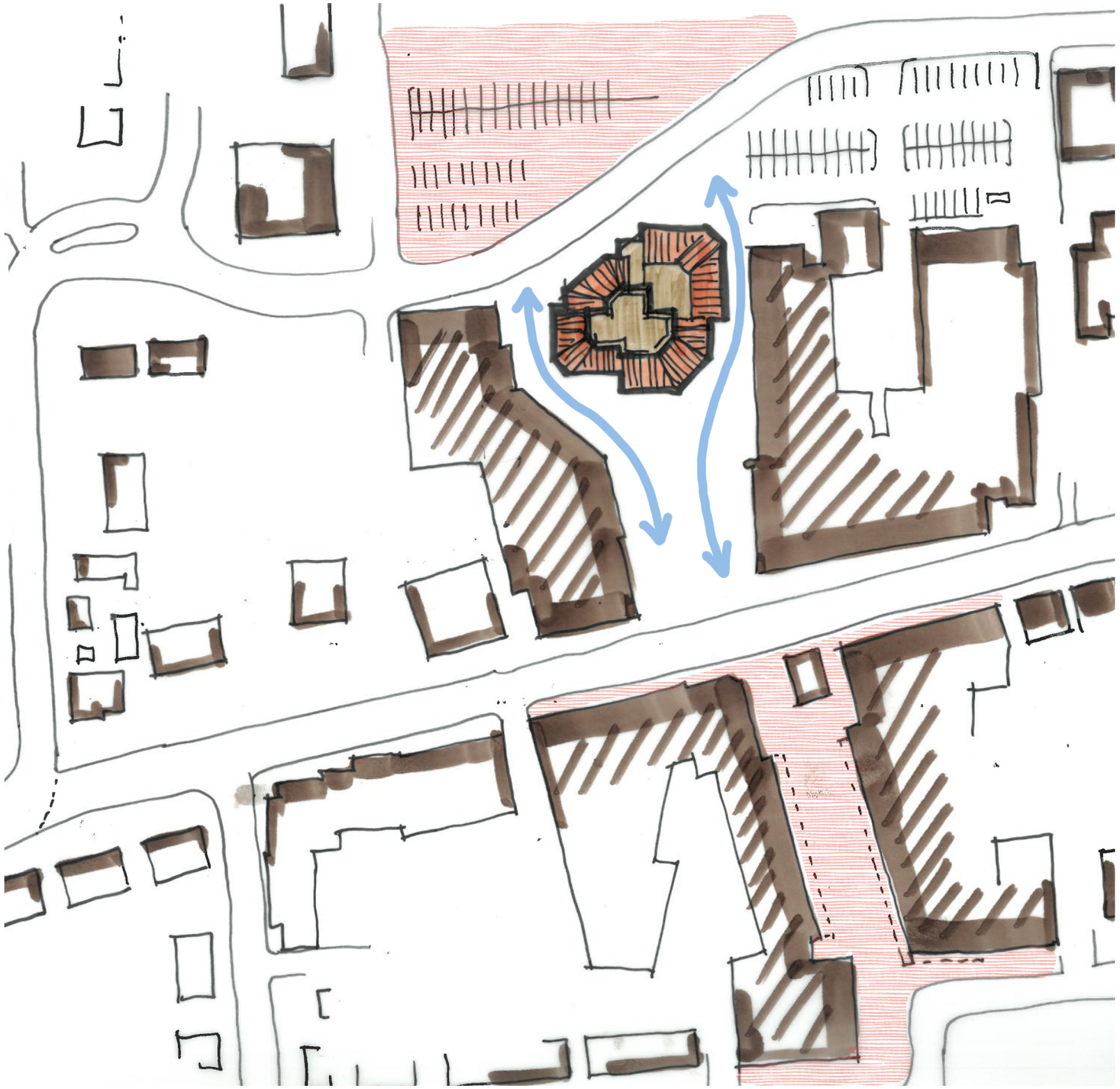

Bestaande situatie

De Stuw staat **midden in de stroom** van parkeren naar winkelen.



Nieuwe situatie

De Stuw is het **middelpunt** van een groen dorpsplein.

De **verschillende zones** in het dorpshuis.

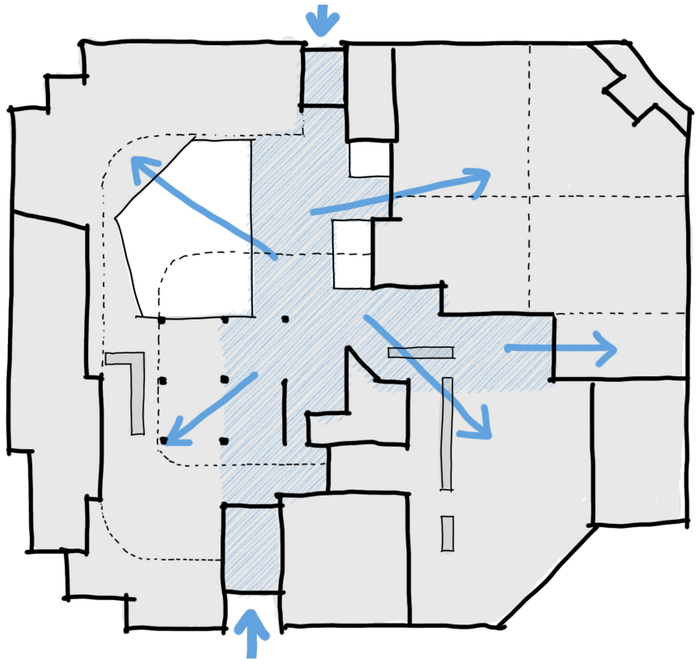

Huiskamer

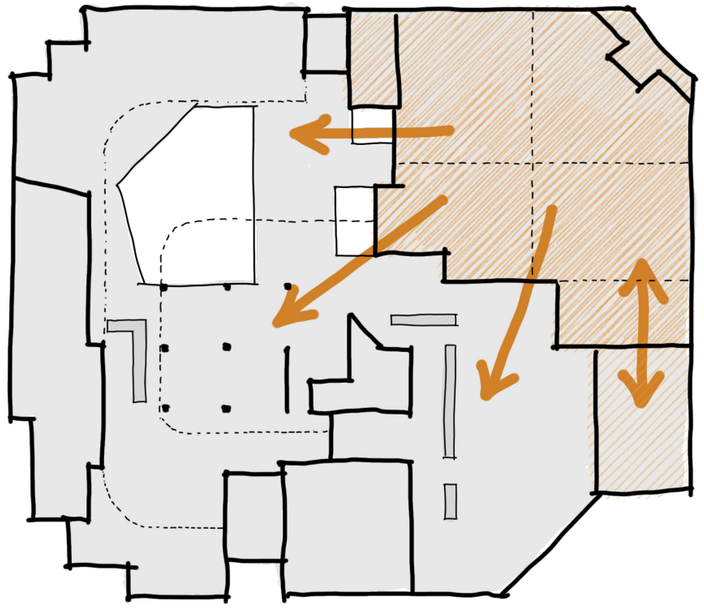

Zalencentrum

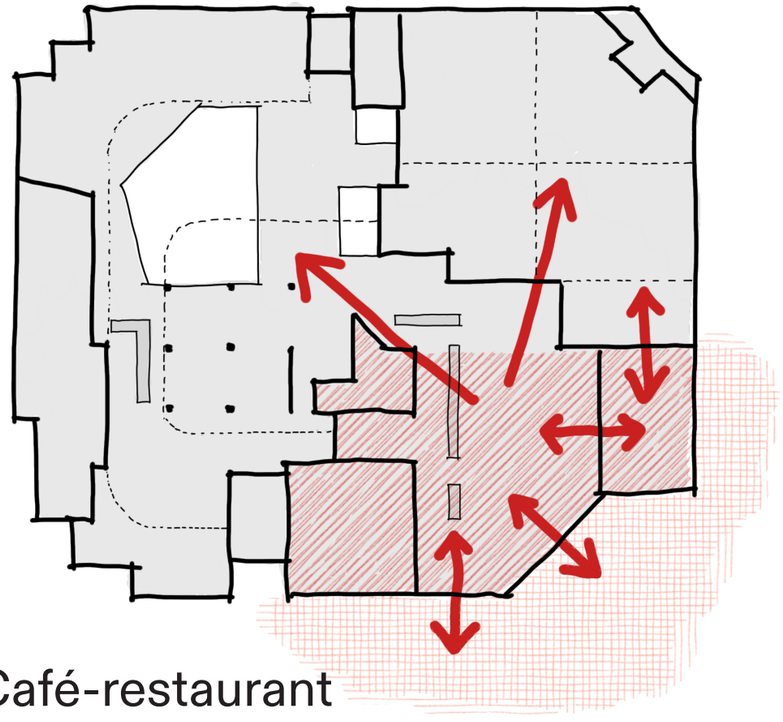

Café-restaurant

De **bibliotheek** is verdeeld over drie verdiepingen.

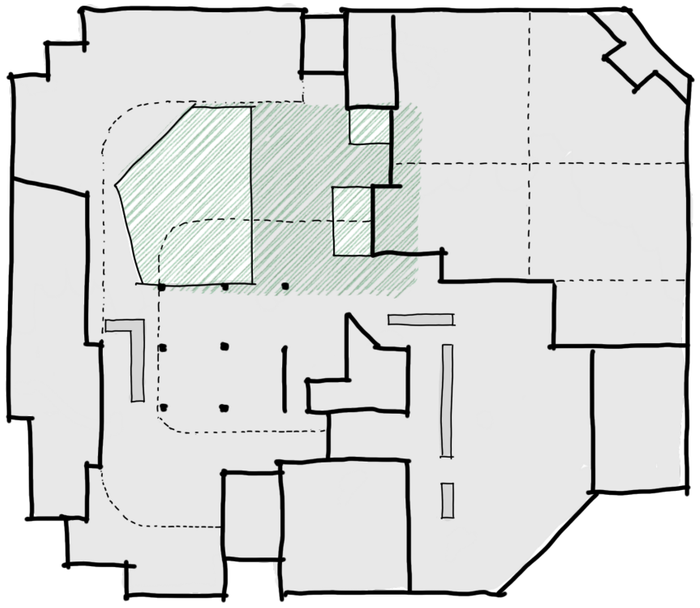

Bibliotheek - souterrain

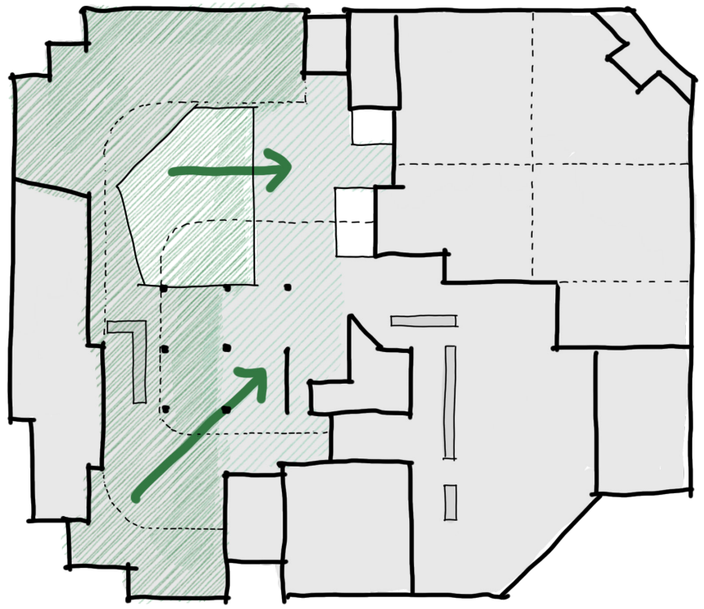

Bibliotheek - begane grond

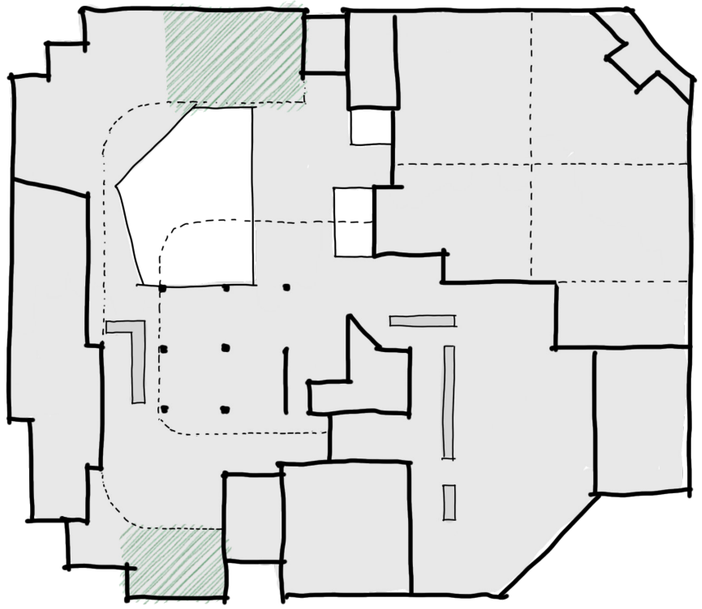

Bibliotheek - verdieping

De **Blits** zit aan het plein, maar heeft ook een ruimte in het souterrain.



De Blits - souterrain

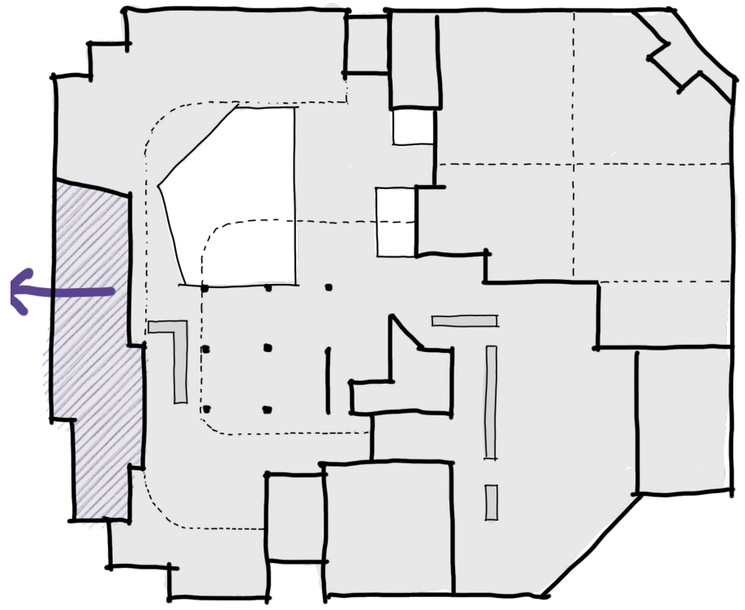

De Blits - begane grond

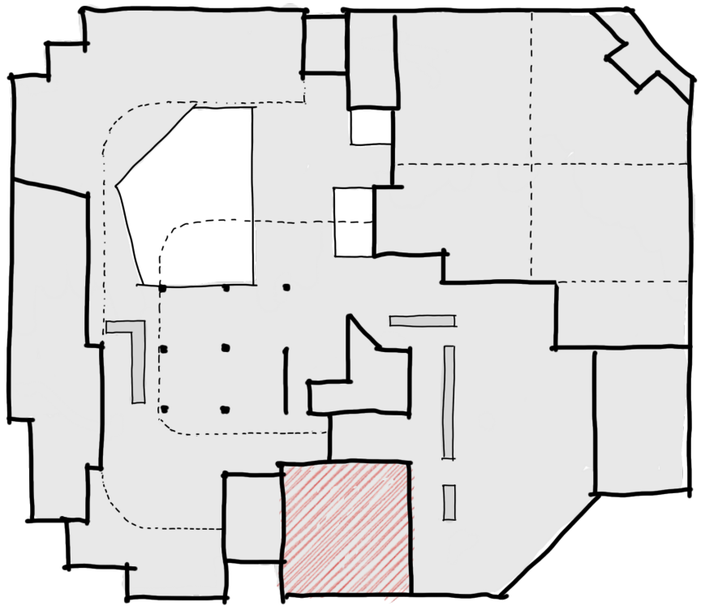

Kantoor café - verdieping

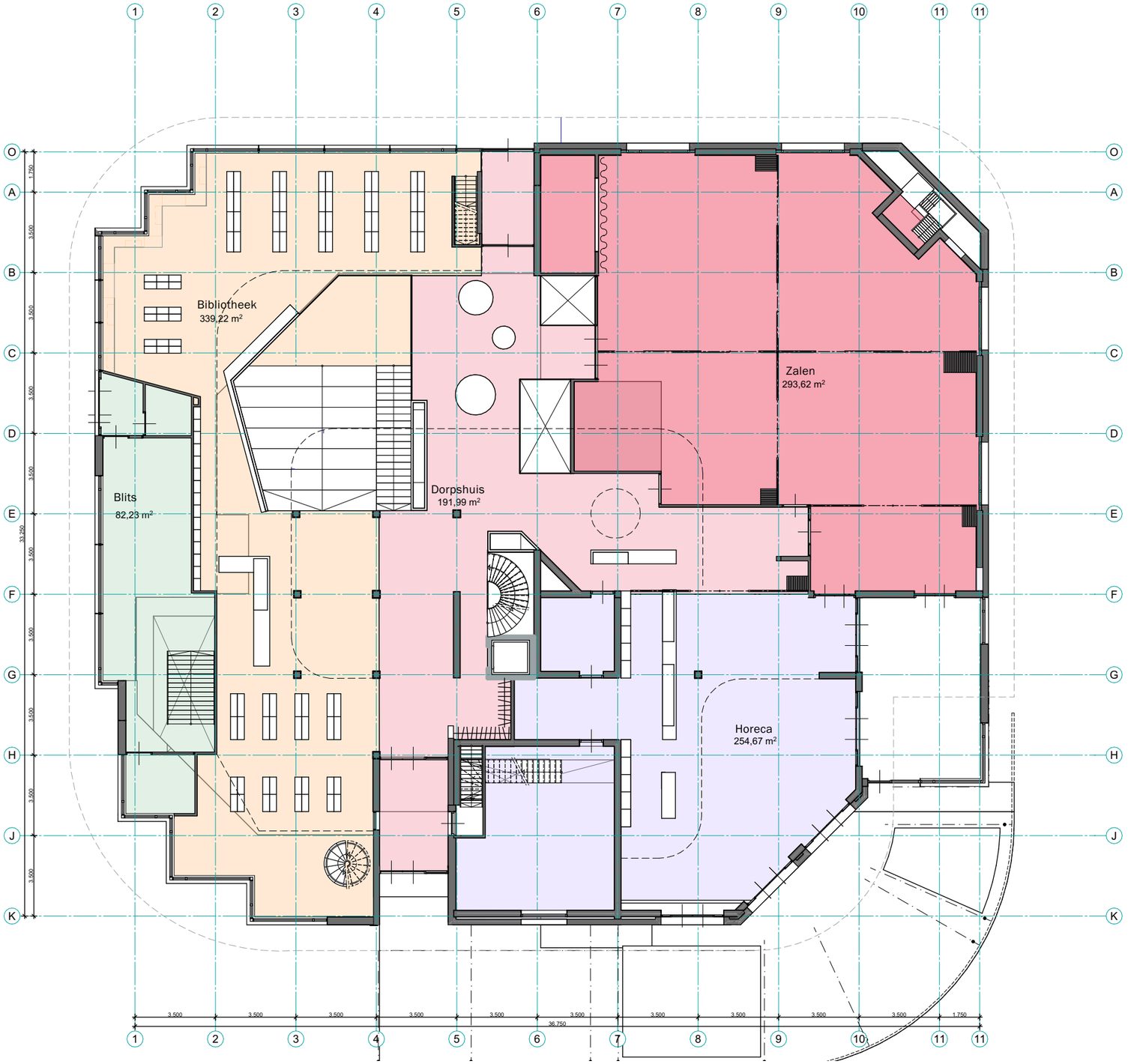

Plattegrond **begane grond.**

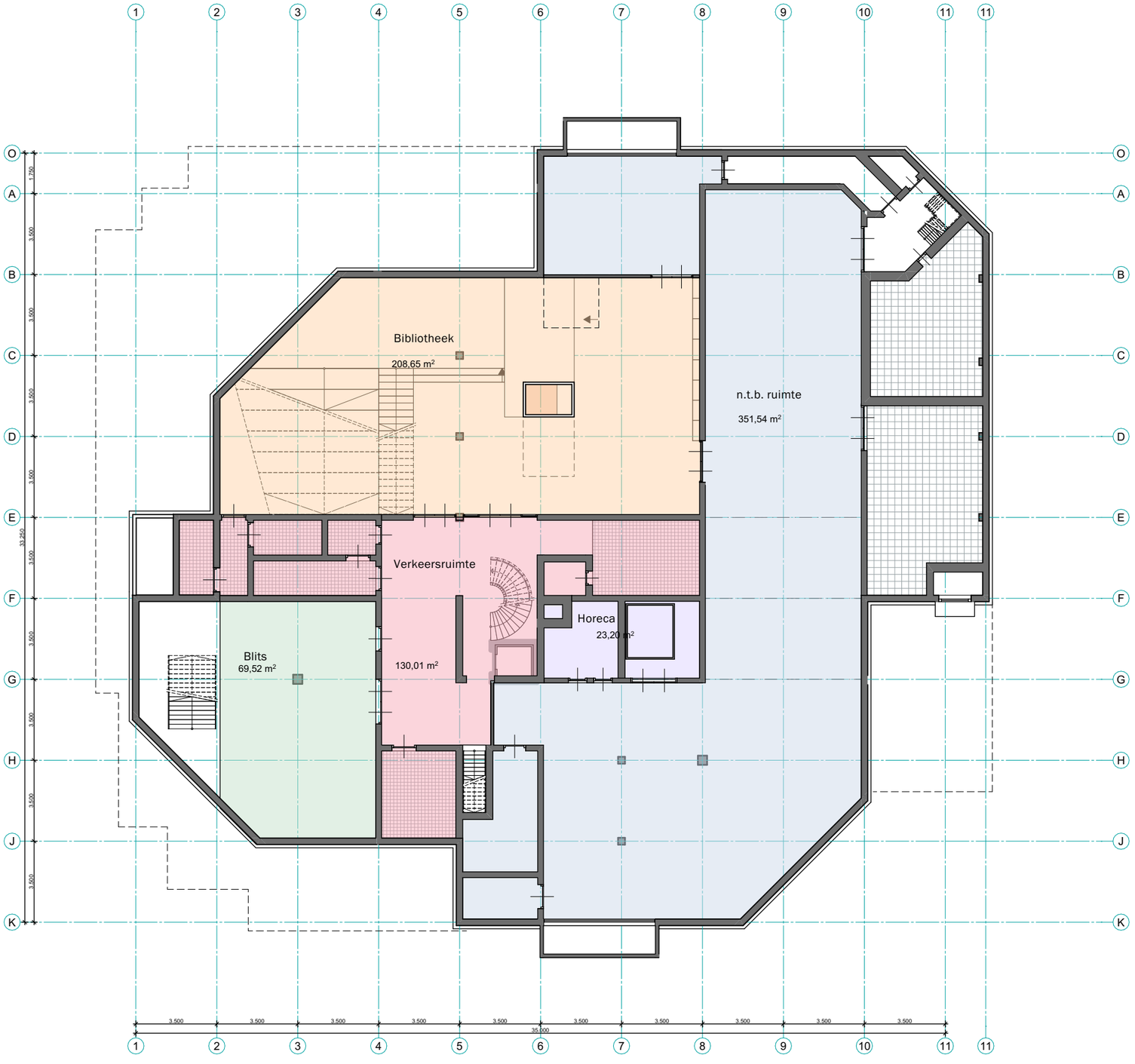

Plattegrond **souterrain.**

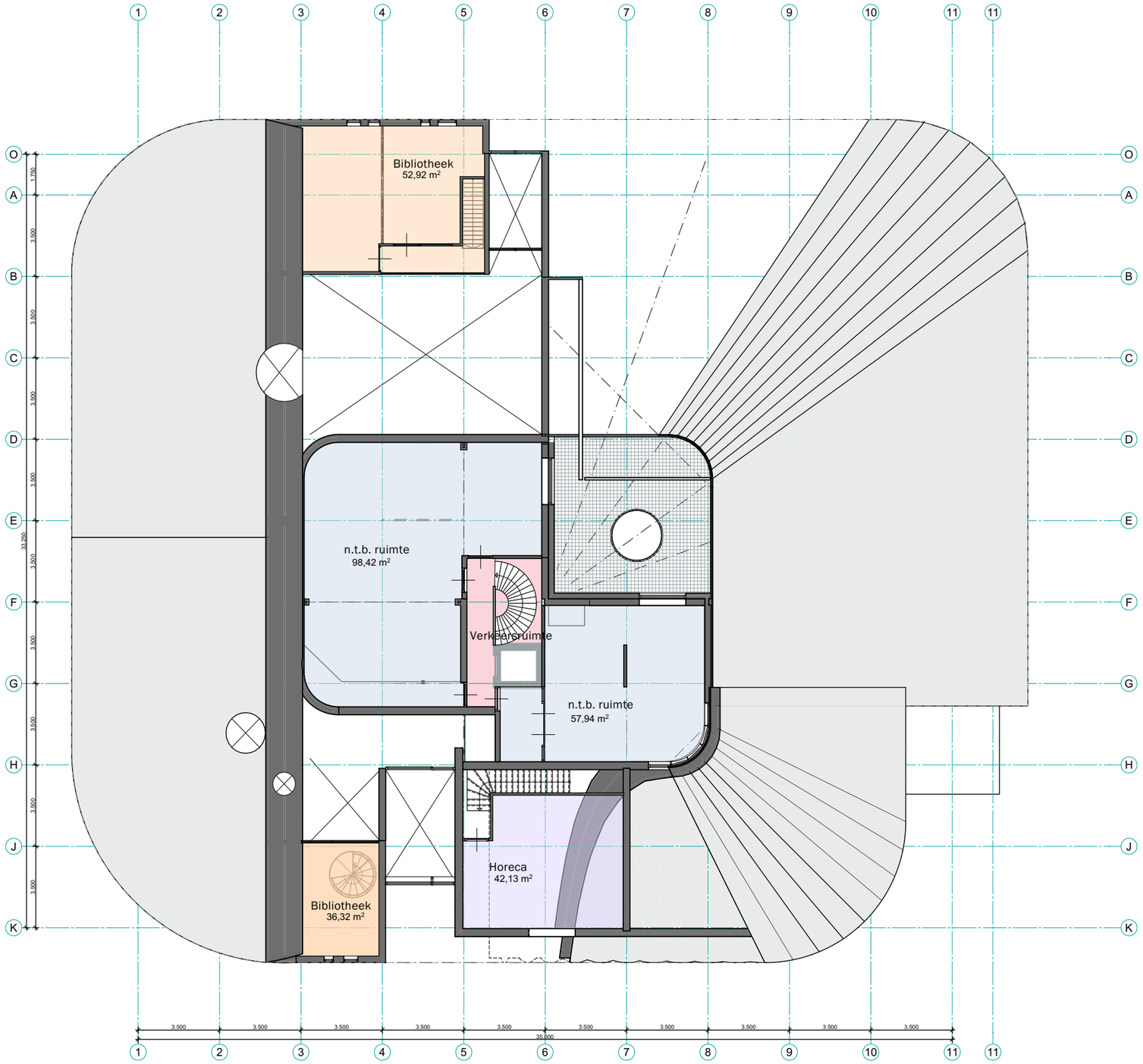

Plattegrond **verdieping.**









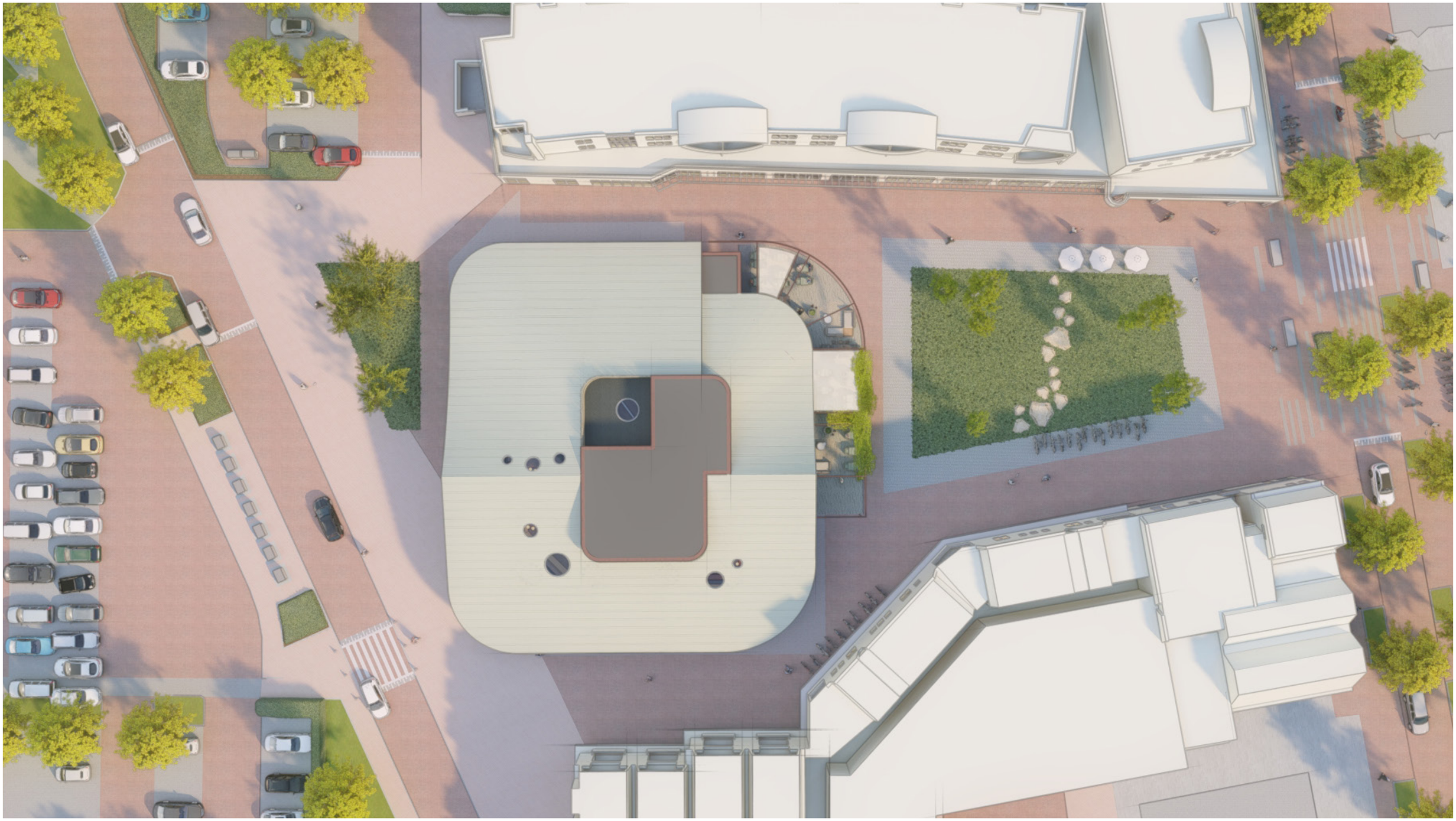











Van klein en benauwd naar **ruim en licht!**








Balie bibliotheek



















Context
Ruimte
Leven

