



Verkennend bodemonderzoek
conform de NEN 5740
aan de
Laarderweg 40 te Eemnes

Opdrachtgever : Erven de heer G. Roothart
p/a De Baarnse Notarissen
Postbus 97
3740 AB BAARN

Contactpersoon : Mw. Mr. E.M.L. van Wijk
Tel : 035-5413321

Projectnummer : BO14276
Datum : 9 oktober 2014

Milieutechniek ZVS Eemnes BV

Postadres:	Bezoekadres:
Postbus 49	Noordersingel 22
3755 ZG EEMNES	3755 EZ EEMNES
Tel : 035-5387986	E-mail : info@zvs.nl
Fax : 035-5382923	Website : www.zvs.nl



INHOUD	bladzijde
1 INLEIDING	3
2 VOORONDERZOEK	4
2.1 Kadastrale gegevens locatie	4
2.2 Geohydrologische situatie	4
3 HYPOTHESE	4
4 ONDERZOEKSMETHODE	5
4.1 Veldwerk	5
4.2 Chemisch laboratoriumonderzoek	5
5 RESULTATEN	6
5.1 Richtwaarden	6
5.2 Zintuiglijk	6
5.3 Grond	7
5.4 Uitsplitsing MM1	7
5.5 Grondwater	8
6 MILIEUHYGIENISCHE KWALITEIT VAN DE BODEM	8
7 CONCLUSIES EN AANBEVELINGEN	9

BIJLAGEN

1. Onderzoekslocatie
2. Boorlocaties
3. Beschrijving boorprofielen
4. Toetsingstabel
5. Analysecertificaten

1 INLEIDING

In opdracht van de erven van de heer G. Roothart heeft Milieutechniek ZVS Eemnes BV in september 2014 een verkennend bodemonderzoek uitgevoerd aan de Laarderweg 40 te Eemnes.

Dit onderzoek is uitgevoerd in verband met de verkoop van het perceel.

Doel van het onderzoek is de grond- en grondwaterkwaliteit op het perceel vast te leggen, teneinde inzicht te verkrijgen of er sprake is van bodemverontreiniging en zo ja, met welke parameters grond en grondwater zijn verontreinigd en of dit een belemmering vormt voor de voorgenomen onroerendgoedtransactie.

Milieutechniek ZVS Eemnes BV heeft zorggedragen voor de opzet en uitvoering van het bodemonderzoek conform de geldende richtlijnen. Voor de bemonsteringsstrategie zijn de richtlijnen gevolgd zoals genoemd in de NEN 5740:2009, Onderzoeksstrategie bij Verkennend Bodemonderzoek.

Het veldwerk en de monsterneming zijn uitgevoerd door Milieutechniek ZVS Eemnes BV volgens de SIKB BRL 2000 met de bijbehorende protocollen, waarvoor Milieutechniek ZVS Eemnes BV is gecertificeerd en erkend (kwalibo).

De chemische analyses zijn uitgevoerd in het, door de Raad van Accreditatie geaccrediteerde, milieulaboratorium van Analytico te Barneveld. Interpretatie van de chemische analyses is gedaan aan de hand van de Wet Bodembescherming, Circulaire bodemsanering per 1 juli 2013 en de Regeling bodemkwaliteit (18 november 2010). Getoetst is aan de hand van de Bodem Toets en Validatieservice (kortweg: BoToVa).

Daarnaast is gestreefd naar een zo groot mogelijke representativiteit van het onderzoek, het blijft echter toch mogelijk dat lokale afwijkingen in de samenstelling van het bodemmateriaal voorkomen. Tevens wordt erop gewezen dat het uitgevoerde bodemonderzoek een momentopname is. Milieutechniek ZVS Eemnes BV verklaart dat de werkzaamheden volledig onafhankelijk zijn uitgevoerd.

In het navolgende hoofdstuk worden ten aanzien van voornoemde locatie de gegevens van het vooronderzoek beschreven. Hoofdstuk 3 omvat de hypothese van het onderzoek. De hieruit volgende bemonsteringsstrategie wordt in hoofdstuk 4 nader toegelicht. In hoofdstuk 5 worden de analyseresultaten gepresenteerd, welke in het navolgende hoofdstuk worden besproken. Aan de hand van de voorgaande hoofdstukken worden in hoofdstuk 7 uiteindelijk de conclusie(s) en aanbevelingen gegeven omtrent de onderzochte locatie.

2 VOORONDERZOEK

2.1 Kadastrale gegevens locatie

De onderzoekslocatie aan de Laarderweg 40 is kadastraal bekend in de gemeente Eemnes onder sectie A en nummer 3408. De regionale situatie is weergegeven in bijlage 1. Het perceel heeft een oppervlak van 1.224 m².

Op het perceel is een woonhuis gelegen met enkele opstallen (schuren). Op bodemloket en bij de gemeente zijn geen gegevens over de onderzoekslocatie bekend. Op de locatie is geen sprake van gedempte sloten. Aan de Laarderweg 49 is (was) een schilderbedrijf gevestigd. Resterend zijn er binnen een straal van 50 meter geen gegevens bekend.

2.2 Geohydrologische situatie

De gegevens omtrent de ondergrond zijn verkregen uit eerder uitgevoerde onderzoeken en de Grondwaterkaart van Nederland van de Dienst Grondwater van TNO. De locatie ligt op circa meter boven NAP. De schematische voorstelling van de bodemopbouw is weergegeven in tabel 1.

Tabel 1: Schematische voorstelling van de regionale bodemopbouw

Pakket	Diepte (m - mv)	Samenstelling
Deklaag	-	-
1 ^o en 2 ^o watervoerende pakket	0-155	Matig fijn tot uiterst grove leem- en grindhoudende zanden
1 ^e scheidende laag	155-170	Klei

Het grondwater lag ten tijde van het onderzoek gemiddeld op 1,3 m-mv. Opgemerkt wordt dat dit een eenmalige waarneming is, die niet als maatstaf mag worden gehanteerd. De stromingsrichting van het freatische grondwater is vermoedelijk oostelijk gericht. De locatie ligt niet in een grondwaterbeschermingsgebied.

3 HYPOTHESE

Gezien het bekende gebruik in het verleden is bij de aanvang van het onderzoek de locatie als 'onverdacht' aangemerkt en als zodanig onderzocht. In tabel 2 staat de onderzoeksopzet weergegeven.

Tabel 2: Onderzoeksopzet

Strategie	Boringen tot 0,5 m-mv	Boringen tot 2 m-mv	Peilbuizen	Analyses grond	Analyses grondwater
ONV	6	1	1	2x standaard pakket	1x standaard pakket

4 ONDERZOEKSMETHODE

4.1 Veldwerk

Op 9 september 2014 zijn door de heer J.W. de Mots de volgende werkzaamheden uitgevoerd (conform VKB-protocol 2001):

- Inspectie terrein;
- Het uitvoeren van het veldwerk zoals weergegeven in tabel 2;
- Het opgeboorde bodemmateriaal bemonsteren per bodemsoort in maximale trajecten van 0,5 m;
- Het beschrijven van de boorprofielen en het zintuiglijk beoordelen van de opgeboorde grond.

Het grondwater is op 17 september 2014 door de heer W.T. Sukkel gepeild en bemonsterd (conform VKB-protocol 2002). Voorts zijn van het grondwater de pH, de troebelheid en elektrische geleidbaarheid in het veld bepaald.

De boorlocaties zijn weergegeven in bijlage 2. De bodemprofielen staan beschreven in bijlage 3. De grondmonsters zijn afzonderlijk verpakt, geconserveerd en naar het laboratorium gebracht. Het samenstellen van de mengmonsters is uitgevoerd door het laboratorium. In totaal zijn 2 grond(meng)monsters en is 1 grondwatermonster ter analyse aangeboden aan het laboratorium.

4.2 Chemisch laboratoriumonderzoek

De grond(meng)monsters zijn geanalyseerd op de volgende stoffen:

- minerale olie
- polycyclische aromatische koolwaterstoffen (PAK 10 van VROM)
- polychloorbifenylen (PCB)
- de zware metalen: barium, cadmium, kobalt, koper, kwik, molybdeen, lood, nikkel en zink
- humus/lutum

Het grondwater is geanalyseerd op de aanwezigheid van:

- minerale olie
- vluchtige aromatische koolwaterstoffen (BTEXN) en styreen
- gechloreerde koolwaterstoffen (CKW) en chloorbenzenen
- de zware metalen: barium, cadmium, kobalt, koper, kwik, molybdeen, lood, nikkel en zink

De monsters zijn onder de AS3000 voorbehandeld. De analyseresultaten zijn verkregen op certificaatnummers 201402726 en 2014106960 welke compleet zijn weergegeven in bijlage 5.

5 RESULTATEN

Interpretatie van de chemische analyses is gedaan aan de hand van de Wet Bodembescherming, Circulaire bodemsanering per 1 juli 2013 en de Regeling bodemkwaliteit (18 november 2010). Getoetst is aan de hand van de Bodem Toets en Validatieservice (kortweg: BoToVa).

5.1 Richtwaarden

Streefwaarde (S)

De streefwaarden voor het grondwater geven aan wat het ijkpunt is voor milieukwaliteit op de lange termijn, uitgaande van verwaarloosbare risico's voor het ecosysteem en gelden als waarde waarboven wel en waaronder geen sprake is van grondwaterverontreiniging.

AW2000 (AW)

Sinds 1 oktober 2008 zijn de streefwaarden voor grond komen te vervallen en vervangen door de achtergrondwaarden. Deze achtergrondwaarden zijn bepaald door de stofgehalten die in relatief onbelaste gebieden voorkomen. Omdat deze in 2000 zijn gemeten heten ze in jargon AW2000.

Interventiewaarde (I)

De interventiewaarden zijn representatief voor het verontreinigingsniveau waaronder een sanering gewoonlijk niet noodzakelijk is. Bij overschrijding van deze waarde dient mogelijk een sanering te worden uitgevoerd. De noodzaak tot saneren is afhankelijk van het gehalte, de omvang van de verontreiniging, wanneer deze is ontstaan en van de risico's die ten gevolge van de verontreiniging aanwezig zijn. Of sprake is van een ernstige bodemverontreiniging wordt bepaald in een nader onderzoek.

Voor een aantal stoffen, zoals zware metalen en organische verbindingen is de toetsing afhankelijk van het gehalte aan organische stof en/of lutum in de bodem.

5.2 Zintuiglijk

In het veld is in de opgeboorde grond bodemvreemd materiaal aangetroffen, zoals weergegeven in onderstaande tabel (hierbij is geen asbestverdacht materiaal (> 20 mm) aangetroffen). Zintuiglijk zijn geen ongebruikelijke geuren en/of kleuren waargenomen.

Tabel 3: Zintuiglijke waarnemingen

Boring	Diepte boring (m -mv)	Traject (m -mv)	Waargenomen bijzonderheden
1	2,80	0,06 - 0,30	resten puin
2	0,50	0,03 - 0,40	zwak koolhoudend
4	1,70	0,00 - 0,50	resten kolen, zwak puinhoudend
5	0,50	0,06 - 0,50	zwak puinhoudend
8	0,50	0,08 - 0,50	sporen puin

5.3 Grond

In tabel 4 wordt de monsterselectie gepresenteerd.

Tabel 4: Monsterselectie

Analysemonster	Traject (m -mv)	Deelmonsters	Analysepakket
MM1	0,00 - 0,50	1 (0,06 - 0,30) 2 (0,03 - 0,50) 4 (0,00 - 0,50) 5 (0,06 - 0,50)	Standaardpakket bodem (nieuw) incl. luos
MM2	0,30 - 1,80	1 (0,30 - 0,80) 1 (1,30 - 1,80) 4 (0,70 - 1,20) 4 (1,20 - 1,70)	Standaardpakket bodem (nieuw)

In tabel 5 staat vermeld voor welke stoffen de achtergrondwaarde of interventiewaarde wordt overschreden.

Tabel 5: Overschrijdingslabel grond

Analysemonster	Traject (m -mv)	> AW (+index)	> I (+index)
MM1	0,00 - 0,50	PCB's (0,79) Minerale olie (0,01) Zink (0,01) PAK 10 VROM (0,45)	-
MM2	0,30 - 1,80	-	-

>AW : > Achtergrondwaarde
>I : > Interventiewaarde
Index : (GSSD - AW) / (I - AW)

5.4 Uitsplitsing MM1

Bij toetsing van de resultaten blijkt dat in het mengmonster van de bovengrond (MM1) een gehalte aan PCB's boven de voormalige toetsingswaarde voor nader onderzoek is aangetroffen. De deelmonsters van dit grondmengmonster zijn daarom separaat geanalyseerd op PCB's. Dit om te verifiëren of de verhogingen homogeen van aard zijn of dat mogelijk sprake is van een lokaal sterke verontreiniging. De resultaten hiervan zijn verkregen op certificaatnummer 2014112894 en staan getoetst weergegeven in tabel 6.

Tabel 6: Overschrijdingstabel grond MM1

Analysemonster	Traject (m -mv)	> AW (+index)	> I (+index)
1	0,06 - 0,30	-	-
2	0,03 - 0,50	-	-
4	0,00 - 0,50	-	-
5	0,06 - 0,50	-	-

Conserveringstermijn na uitsplitsing

Door het laboratorium is opgemerkt dat de conserveringstermijn is overschreden. Dit is het gevolg van het feit dat de monsters niet direct in analyse zijn gezet doordat hiertoe pas aanleiding bestond na constatering van een overschrijding in het mengmonster. De monsters zijn wel in het laboratorium gekoeld bewaard, maar dus niet binnen de voorgeschreven 4 dagen na monsternamen in analyse gezet. Wij verwachten mede op basis van de resultaten van de andere monsters hierdoor geen afwijking in het resultaat.

5.5 Grondwater

In tabel 6 worden de veldmetingen bij de grondwaterbemonstering weergegeven.

Tabel 7: Metingen grondwater

Peilbuis	Filterdiepte (m -mv)	Grondwaterstand (m -mv)	pH (-)	EC (μ S/cm)	Troebelheid (NTU)
1	1,80 - 2,80	1,28	7,0	250	5,81

In tabel 7 staat vermeld welke overschrijdingen zijn geconstateerd in het grondwater.

Tabel 8: Overschrijdingstabel grondwater

Peilbuis	Filterdiepte (m -mv)	> S (+index)	> I (+index)
1	1,80 - 2,80	Naftaleen (-)	-

>S : > Streefwaarde

>I : > Interventiewaarde

Index : (GSSD - S) / (I - S)

6 MILIEUHYGIENISCHE KWALITEIT VAN DE BODEM

In de bovengrond met bijmenging met bodemvreemd materiaal ligt het gehalte aan PCB's boven de voormalige toetsing voor nader onderzoek. Bij separate analyses van de deelmonsters blijkt bij elk deelmonster het gehalte aan PCB's onder de detectielimiet. Resterend liggen de gehalten aan zink, PAK en minerale olie boven de achtergrondwaarden.

In de ondergrond liggen de gehalten van de geanalyseerde stoffen alle onder de achtergrondwaarden. In het grondwater is een concentratie aan naftaleen boven de streefwaarde aangetroffen.

7 CONCLUSIES EN AANBEVELINGEN

In opdracht van de erven van de heer G. Roothart heeft Milieutechniek ZVS Eemnes BV in september 2014 een verkennend bodemonderzoek uitgevoerd aan de Laarderweg 40 te Eemnes.

De bovengrond is licht verontreinigd bevonden met zink, PAK en minerale olie. De bovengrond en het grondwater bleken niet verontreinigd.

Onduidelijk is waarom in eerste instantie in het mengmonster van de bovengrond (MM1) een verhoogd gehalte aan PCB's is aangetroffen. Het overschrijden van de conserveringstermijn zou een afwijking in het gehalte kunnen geven, maar verklaard niet waarom bij uitsplitsing de aangetroffen gehalten allen onder de detectielimiet liggen. Mogelijk is sprake van heterogeniteit op monsternemingschaal.

De aangetroffen gehalten komen veelvuldig voor in Nederland. Bovendien zijn de aangetroffen licht verhoogde gehalten geen ongewoon verschijnsel in de regio. Hoewel hiermee de hypothese 'onverdacht' komt te vervallen, is een nader onderzoek niet noodzakelijk.

In de bovengrond is lokaal bijmenging met bodemvreemd materiaal (puin, kolen) aangetroffen. De lichte verhogingen zijn mogelijk gerelateerd aan het voorkomen van dit bodemvreemde materiaal.

Volgens de asbestverwachtingenkaart van de gemeente is het aantreffen van asbest op het perceel hoog door de bouwleeftijd (in de periode 1950-1959). Door het aantreffen van puin in de bodem is deze in principe asbestverdacht. De hoeveelheid aangetroffen puin in de bovengrond is echter marginaal, hooguit 5 %. Een verkennend bodemonderzoek naar asbest conform de NEN 5707 is niet uitgevoerd en is niet direct noodzakelijk (de kans dat de bodem daadwerkelijk sterk met asbest is verontreinigd is gering) maar biedt voorafgaand aan de onroerendgoedtransactie meer zekerheid.

Er zijn, ons inziens, geen milieutechnische belemmeringen voor de overdracht van het perceel. Wij adviseren u om onderhavig onderzoeksrapport te voegen bij de koopakte.

U dient rekening te houden met het feit dat de toepassing van licht verontreinigde grond aan beperkingen onderhevig is. Indien gedurende nieuw- of verbouw grond vrijkomt en niet op de onderzoekslocatie kan worden verwerkt, dient deze grond te worden voorzien van een kwaliteitsverklaring conform het Besluit bodemkwaliteit, dan wel te worden aangeboden aan een erkende verwerker.

Met vriendelijke groet,
Milieutechniek ZVS Eemnes BV



Drs. A.G. Focke
Opgesteld door: ing. P.R. van Wieringen

BIJLAGE 1

- Onderzoekslocatie -

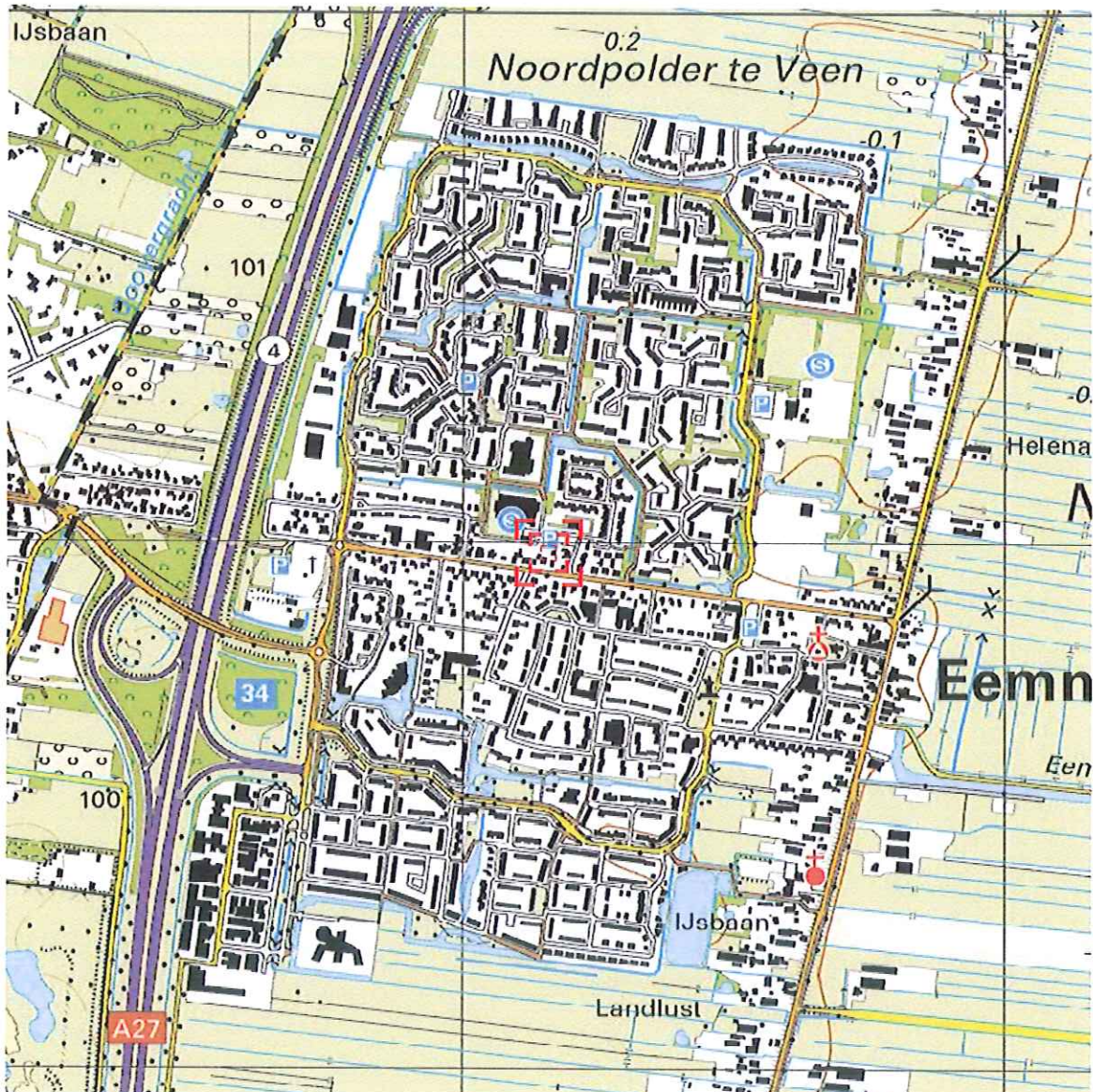

0 m 125 m 625 m

Deze kaart is noordgericht.

Schaal 1: 12500

Hier bevindt zich Kadastraal object EEMNES A 3408
Laarderweg 40, 3755 AP EEMNES
CC-BY Kadaster.



<p>REBOUWING</p> <p>a bebouwd gebied b gebouwen c hoogbouw d kas</p> <p>WEGEN</p> <p>autosnelweg hoofdweg met gescheiden rijbanen hoofdweg regionale weg met gescheiden rijbanen lokale weg met gescheiden rijbanen lokale weg weg met losse of slechte verharding onverharde weg straat/overige weg voetgangersgebied fietspad pad, voetpad weg in aanleg</p> <p>viaduct aquaduct tunnel vaste brug beweegbare brug brug op pijlers</p>	<p>SPOORWEGEN</p> <p>spoorweg: enkelspoor spoorweg: meersporig</p> <p>a station b spoorweg in tunnel tramweg</p> <p>a sneltram b sneltramhalte a metro bovengronds b metrostation</p> <p>HYDROGRAFIE</p> <p>waterloop: smaller dan 3 m waterloop: 3-6 m breed waterloop: breder dan 6 m</p> <p>a schutsluis b stuwen c koedam</p> <p>a duiker b grondduiker c afsluitbare duiker</p> <p>BODEMGEBRUIK</p> <p>a grasland met sloten b akkerland met greppels c boomgaard d fruitwekerij e boomwekerij f grasland met populierenopstand g loofbos h naaldbos i gemengd bos j griend k heide l zand m drasland, moeras n rietland o dodenakker, begraafplaats p overig bodemgebruik</p>	<p>OVERIGE SYMBOLEN</p> <p>a religieus gebouw b toren, hoge koepel c religieus gebouw met toren d markant object e watertoren f vuurtoren a gemeentehuis b postkantoor c politiebureau d wegwijzer a kapel b kruis c vlampijp d telescoop a windmolen b waterradmolen c windmotor d windturbine a oliepominstallatie b seinmast c zendmast a hunebed b monument c gemaal a kampeertrein b sportcomplex c ziekenhuis a paal b grenspunt c boorn schietbaan afrastering hoogspanningsleiding met mast muur geluidswering</p>
--	--	---

BIJLAGE 2

- Boorlocaties -



LEGENDA



Boring met nummer



Peilbuis met nummer



Bebouwing



Onderzoekslocatie

Onderwerp Boorlocaties	Projectcode B014276	Filenaam 14276	Datum 09-09-2014	Schaal 1:250	Formaat A4	
Milieutechniek ZVS Eemnes BV Noordersingel 22 Postbus 49 3755 ZG EEMNES Tel: 035-5387986 Fax: 035-5382923	Locatie Eemnes, Laarderweg 40			Opdrachtgever Erven van de heer G. Roothart	Getekend PW	Bijlage 2



BIJLAGE 3
- Boorprofielen -

Legenda (conform NEN 5104)

grind

	Grind, siltig
	Grind, zwak zandig
	Grind, matig zandig
	Grind, sterk zandig
	Grind, uiterst zandig

zand

	Zand, kleiig
	Zand, zwak siltig
	Zand, matig siltig
	Zand, sterk siltig
	Zand, uiterst siltig

veen

	Veen, mineraalarm
	Veen, zwak kleiig
	Veen, sterk kleiig
	Veen, zwak zandig
	Veen, sterk zandig

peilbuis

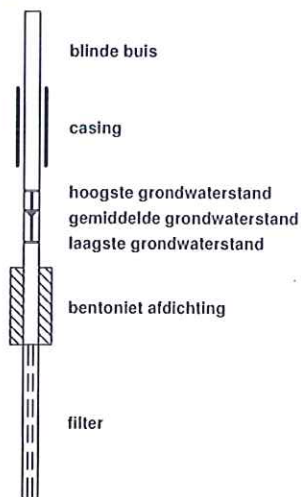

klei

	Klei, zwak siltig
	Klei, matig siltig
	Klei, sterk siltig
	Klei, uiterst siltig
	Klei, zwak zandig
	Klei, matig zandig
	Klei, sterk zandig

leem

	Leem, zwak zandig
	Leem, sterk zandig

overige toevoegingen

	zwak humeus
	matig humeus
	sterk humeus
	zwak grindig
	matig grindig
	sterk grindig

geur

	geen geur
	zwakke geur
	matige geur
	sterke geur
	uiterste geur

olie

	geen olie-water reactie
	zwakke olie-water reactie
	matige olie-water reactie
	sterke olie-water reactie
	uiterste olie-water reactie

p.i.d.-waarde

	>0
	>1
	>10
	>100
	>1000
	>10000

monsters

	geroerd monster
	ongeroid monster
	volumering

overig

	bijzonder bestanddeel
	Gemiddeld hoogste grondwaterstand
	grondwaterstand
	Gemiddeld laagste grondwaterstand
	slib
	water



Boring: 1

Datum: 09-09-2014

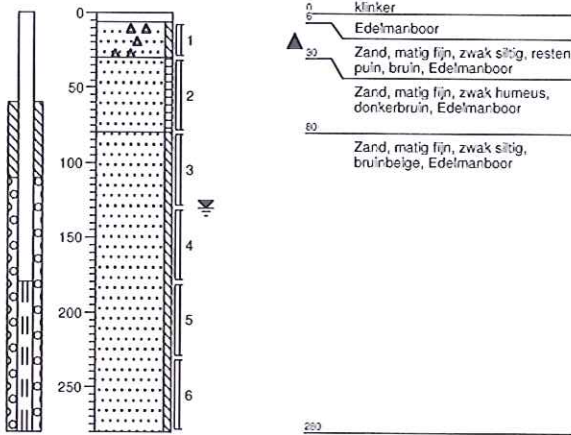

Boring: 2

Datum: 09-09-2014

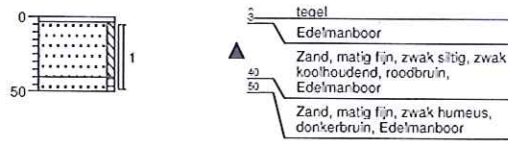

Boring: 3

Datum: 09-09-2014

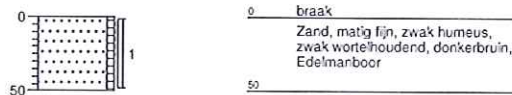

Boring: 4

Datum: 09-09-2014

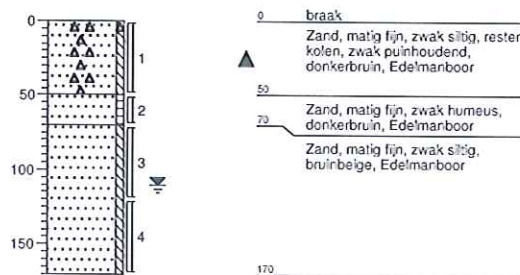

Boring: 5

Datum: 09-09-2014

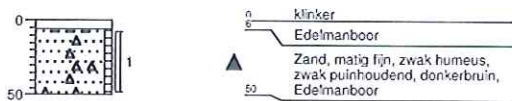

Boring: 6

Datum: 09-09-2014

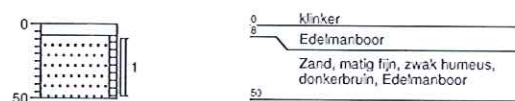

Boring: 7

Datum: 09-09-2014

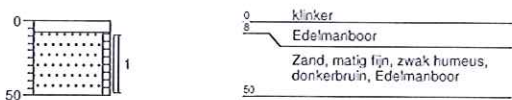

Boring: 8

Datum: 09-09-2014

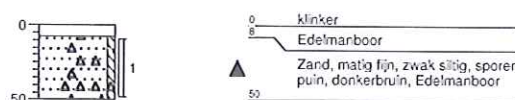

BIJLAGE 4

- Toetsing -

Tabel 1: Gemeten gehalten in grond met beoordeling conform de Wet Bodembescherming

Grondmonster		MM1			MM2		
Certificaatcode		2014102726			2014102726		
Boring(en)		1, 2, 4, 5			1, 1, 4, 4		
Traject (m -mv)		0,00 - 0,50			0,30 - 1,80		
Humus	% ds	3,5			3,5		
Lutum	% ds	2,0			2,0		
Datum van toetsing		16-9-2014			16-9-2014		
Monsterconclusie		Overschrijding Achtergrondwaarde			Voldoet aan Achtergrondwaarde		
		Meetw	GSSD	Index	Meetw	GSSD	Index
METALEN							
Barium	mg/kg ds	23	89 ⁽⁶⁾		<20	<54 ⁽⁶⁾	
Cadmium	mg/kg ds	<0,2	<0,2	-0,03	<0,2	<0,2	-0,03
Kobalt	mg/kg ds	3,1	10,9	-0,02	<3	<7	-0,05
Koper	mg/kg ds	13	26	-0,09	<5	<7	-0,22
Kwik	mg/kg ds	0,051	0,072	-0	<0,05	<0,05	-0
Molybdeen	mg/kg ds	<1,5	<1,1	-0	<1,5	<1,1	-0
Nikkel	mg/kg ds	4,7	13,7	-0,33	<4	<8	-0,42
Lood	mg/kg ds	30	46	-0,01	<10	<11	-0,08
Zink	mg/kg ds	64	146	0,01	23	53	-0,15
PAK 10 VROM	mg/kg ds	19	19	0,45	0,37	0,37	-0,03
PCB's	mg/kg ds	0,27	0,79	0,79	<0,0049	<0,014	-0,01
Minerale olie	mg/kg ds	89	254	0,01	<35	<70	-0,02

< : kleiner dan de detectielimiet
 8,88 : <= Achtergrondwaarde
 8,88 : <= Interventiewaarde
 8,88 : > Interventiewaarde
 6 : Heeft geen normwaarde
 # : verhoogde rapportagegrens
 GSSD : Gestandaardiseerde meetwaarde
 Index : (GSSD - AW) / (I - AW)

- Getoetst via de BoToVa service, versie 1.1.0 -

Tabel 2: Normwaarden conform de Wet Bodembescherming

		AW	WO	IND	I
METALEN					
Cadmium	mg/kg ds	0,6	1,2	4,3	13
Kobalt	mg/kg ds	15	35	190	190
Koper	mg/kg ds	40	54	190	190
Kwik	mg/kg ds	0,15	0,83	4,8	36
Molybdeen	mg/kg ds	1,5	88	190	190
Nikkel	mg/kg ds	35	39	100	100
Lood	mg/kg ds	50	210	530	530
Zink	mg/kg ds	140	200	720	720
PAK 10 VROM	mg/kg ds	1,5	6,8	40	40
PCB's	mg/kg ds	0,02	0,04	0,5	1
Minerale olie	mg/kg ds	190	190	500	5000

Tabel 3: Gemeten concentraties in grondwater met beoordeling conform de Wet Bodembescherming

Watermonster		1-1-1		
Datum		17-9-2014		
Filterdiepte (m -mv)		1,80 - 2,80		
Datum van toetsing		26-9-2014		
Monsterconclusie		Overschrijding Streefwaarde		
		Meetw	GSSD	Index
METALEN				
Barium	µg/l	<20	<14	-0,06
Cadmium	µg/l	<0,2	<0,1	-0,05
Kobalt	µg/l	<2	<1	-0,24
Koper	µg/l	4,9	4,9	-0,17
Kwik	µg/l	<0,05	<0,04	-0,04
Molybdeen	µg/l	4,8	4,8	-0
Nikkel	µg/l	<3	<2	-0,22
Lood	µg/l	<2	<1	-0,23
Zink	µg/l	11	11	-0,07
PAK				
Naftaleen	µg/l	0,13	0,13	0
PAK 10 VROM	-		0,0019 ⁽¹¹⁾	
AROMATISCHE VERBINDINGEN				
Benzeen	µg/l	<0,2	<0,1	-0
Tolueen	µg/l	<0,2	<0,1	-0,01
Ethylbenzeen	µg/l	<0,2	<0,1	-0,03
Xylenen	µg/l	<0,21	<0,21	0
Styreen (Vinylbenzeen)	µg/l	<0,2	<0,1	-0,02
GECHLOREERDE KOOLWATERSTOFFEN				
cis + trans-1,2-Dichlooretheen	µg/l	<0,14	<0,14	0,01
1,1-Dichlooretheen	µg/l	<0,1	<0,1	0,01
cis-1,2-Dichlooretheen	µg/l	<0,1	<0,1	
trans-1,2-Dichlooretheen	µg/l	<0,1	<0,1	
Dichloormethaan	µg/l	<0,2	<0,1	0
Trichloormethaan (Chloroform)	µg/l	<0,2	<0,1	-0,01
Tribroommethaan (bromoform)	µg/l	<0,2	<0,1 ⁽¹⁴⁾	
Tetrachloormethaan (Tetra)	µg/l	<0,1	<0,1	0,01
1,1-Dichloorethaan	µg/l	<0,2	<0,1	-0,01
1,2-Dichloorethaan	µg/l	<0,2	<0,1	-0,02
1,2-Dichloorpropaan	µg/l	<0,2	<0,1	
1,1,1-Trichloorethaan	µg/l	<0,1	<0,1	0
1,1,2-Trichloorethaan	µg/l	<0,1	<0,1	0
Trichlooretheen (Tri)	µg/l	<0,2	<0,1	-0,05
Tetrachlooretheen (Per)	µg/l	<0,1	<0,1	0
Vinylchloride	µg/l	<0,1	<0,1	0,02
Dichloorpropaan	µg/l	0,42	<0,42	-0
1,3-Dichloorpropaan	µg/l	<0,2	<0,1	
CKW (som)	µg/l	<1,6		
1,1-Dichloorpropaan	µg/l	<0,2	<0,1	
Minerale olie	µg/l	<50	<35	-0,03

- < : kleiner dan de detectielimiet
- 8,88 : <= Streefwaarde
- 8,88 : > Streefwaarde
- 8,88 : > Interventiewaarde
- 11 : Enkele parameters ontbreken in de berekening van de somfractie
- 14 : Streefwaarde ontbreekt zorgplicht van toepassing
- 2 : Enkele parameters ontbreken in de som
- 6 : Heeft geen normwaarde
- # : verhoogde rapportagegrens
- GSSD : Gestandaardiseerde meetwaarde
- Index : (GSSD - S) / (I - S)

- Getoetst via de BoToVa service, versie 1.1.0 -

Tabel 4: Normwaarden conform de Wet Bodembescherming

		S	S Diep	Indicatief	I
METALEN					
Barium	µg/l	50	200		625
Cadmium	µg/l	0,4	0,06		6
Kobalt	µg/l	20	0,7		100
Koper	µg/l	15	1,3		75
Kwik	µg/l	0,05	0,01		0,3
Molybdeen	µg/l	5	3,6		300
Nikkel	µg/l	15	2,1		75
Lood	µg/l	15	1,7		75
Zink	µg/l	65	24		800
PAK					
Naftaleen	µg/l	0,01			70
AROMATISCHE VERBINDINGEN					
Benzeen	µg/l	0,2			30
Tolueen	µg/l	7			1000
Ethylbenzeen	µg/l	4			150
Xylenen	µg/l	0,2			70
Styreen (Vinylbenzeen)	µg/l	6			300
Som 16 Aromatische oplosmiddelen	µg/l			150	
GECHLOREERDE KOOLWATERSTOFFEN					
cis + trans-1,2-Dichlooretheen	µg/l	0,01			20
1,1-Dichlooretheen	µg/l	0,01			10
Dichloormethaan	µg/l	0,01			1000
Trichloormethaan (Chloroform)	µg/l	6			400
Tribroommethaan (bromoform)	µg/l				630
Tetrachloormethaan (Tetra)	µg/l	0,01			10
1,1-Dichloorethaan	µg/l	7			900
1,2-Dichloorethaan	µg/l	7			400
1,1,1-Trichloorethaan	µg/l	0,01			300
1,1,2-Trichloorethaan	µg/l	0,01			130
Trichlooretheen (Tri)	µg/l	24			500
Tetrachlooretheen (Per)	µg/l	0,01			40
Vinylchloride	µg/l	0,01			5
Dichloorpropan	µg/l	0,8			80
Minerale olie	µg/l	50			600

BIJLAGE 5

- Analysecertificaten -

Milieutechniek ZVS Eemnes BV
T.a.v. P.R. van Wieringen
Postbus 49
3755 ZG EEMNES

Analysecertificaat

Datum: 16-09-2014

Hierbij ontvangt u de resultaten van het navolgende laboratoriumonderzoek.

Certificaatnummer/Versie	2014102726/1
Uw project/verslagnummer	B014276
Uw projectnaam	Eemnes, Laarderweg 40
Uw ordernummer	
Monster(s) ontvangen	09-09-2014

Dit certificaat mag uitsluitend in zijn geheel worden gereproduceerd.

De grondmonsters worden tot 6 weken na datum ontvangst bewaard en watermonsters tot 2 weken na datum ontvangst. Zonder tegenbericht worden de monsters nadien afgevoerd. Indien de monsters langer bewaard dienen te blijven verzoeken wij U dit exemplaar uiterlijk 1 week voor afloop van de standaardbewaarperiode ondertekend aan ons te retourneren. Voor de kosten van het langer bewaren van monsters verwijzen wij naar de prijslijst.

Bewaren tot:

Datum:

Naam:

Handtekening:

Wij vertrouwen erop uw opdracht hiermee naar verwachting te hebben uitgevoerd, mocht U naar aanleiding van dit analysecertificaat nog vragen hebben verzoeken wij U contact op te nemen met de afdeling Verkoop en Advies.

Met vriendelijke groet,

Eurofins Analytico B.V.



Ing. A. Veldhuizen
Technical Manager

Eurofins Analytico B.V.

Gildeweg 44-46
3771 NB Borneveld
P.O. Box 459
3770 AL Borneveld NL

Tel. +31 (0)34 242 63 00
Fax +31 (0)34 242 63 99
E-mail info-env@eurofins.nl
Site www.eurofins.nl

BNP Paribas S.A. 227 9245 25
VAT/BTW No. NL 8043.14.883.B01
KvK No. 09088623
IBAN: NL71BNPA0227924525
BIC: BNPANL2A

Eurofins Analytico B.V. is ISO 14001: 2004 gecertificeerd door TÜV en erkend door het Vlaamse Gewest (OVAM en Dep. LNE), het Brusselse Gewest (BIM), het Waalse Gewest (DGRNE-OWD) en door de overheden van Frankrijk en Luxemburg (MEV).

Analysecertificaat

Uw project/verslagnummer	B014276	Certificaatnummer/Versie	2014102726/1
Uw projectnaam	Eemnes, Laarderweg 40	Startdatum	09-09-2014
Uw ordernummer		Rapportagedatum	16-09-2014/09:07
Monsternemer		Bijlage	A, B, C
Monstermatrix	Grond; Grond (AS3000)	Pagina	1/2

Analyse	Eenheid	1	2
Voorbehandeling			
Cryogeen malen AS3000		Uitgevoerd	Uitgevoerd
Bodemkundige analyses			
S Droge stof	% (m/m)	90.4	86.0
S Organische stof	% (m/m) ds	3.5	
Q Gloeirest	% (m/m) ds	96.4	
S Korrelgrootte < 2 µm (Lutum)	% (m/m) ds	<2.0	
Metalen			
S Barium (Ba)	mg/kg ds	23	<20
S Cadmium (Cd)	mg/kg ds	<0.20	<0.20
S Kobalt (Co)	mg/kg ds	3.1	<3.0
S Koper (Cu)	mg/kg ds	13	<5.0
S Kwik (Hg)	mg/kg ds	0.051	<0.050
S Molybdeen (Mo)	mg/kg ds	<1.5	<1.5
S Nikkel (Ni)	mg/kg ds	4.7	<4.0
S Lood (Pb)	mg/kg ds	30	<10
S Zink (Zn)	mg/kg ds	64	23
Minerale olie			
Minerale olie (C10-C12)	mg/kg ds	9.3	<3.0
Minerale olie (C12-C16)	mg/kg ds	<5.0	<5.0
Minerale olie (C16-C21)	mg/kg ds	14	<5.0
Minerale olie (C21-C30)	mg/kg ds	44	<11
Minerale olie (C30-C35)	mg/kg ds	14	<5.0
Minerale olie (C35-C40)	mg/kg ds	<6.0	<6.0
S Minerale olie totaal (C10-C40)	mg/kg ds	89	<35
Chromatogram olie (GC)		Zie bijl.	
Polychloorbifenylen, PCB			
S PCB 28	mg/kg ds	<0.0010	<0.0010
S PCB 52	mg/kg ds	0.0096	<0.0010
S PCB 101	mg/kg ds	0.049	<0.0010

Nr.	Monsteromschrijving	Datum monsternamings	Analytico-nr.
1	1 (6-30) 2 (3-50) 4 (0-50) 5 (6-50)	09-Sep-2014	8255189
2	1 (30-80) 1 (130-180) 4 (70-120) 4 (120-170)	09-Sep-2014	8255190

Q: door RVA geaccrediteerde verrichting
 A: AP04 erkende verrichting
 S: AS 3000 erkende verrichting

Dit certificaat mag uitsluitend in zijn geheel worden gereproduceerd.

Eurofins Analytico B.V.

Gildeweg 44-46
 3771 NB Borneveld
 P.O. Box 459
 3770 AL Borneveld NL
 Tel. +31 (0)34 242 63 00
 Fax +31 (0)34 242 63 99
 E-mail info-env@eurofins.nl
 Site www.eurofins.nl

BNP Paribas S.A. 227 9245 25
 VAT/BTW No. NL 8043.14.883.B01
 KvK No. 09088623
 IBAN: NL71BNP0227924525
 BIC: BNPANL2A

Eurofins Analytico B.V. is ISO 14001: 2004 gecertificeerd door TÜV en erkend door het Vlaamse Gewest (OVAM en Dep. LNE), het Brusselse Gewest (BIM), het Waalse Gewest (DGRNE-OWD) en door de overheden van Frankrijk en Luxemburg (MEV).



Analysecertificaat

Uw project/verslagnummer B014276
 Uw projectnaam Eemnes, Laarderweg 40
 Uw ordernummer
 Monsternemer
 Monstermatrix Grond; Grond (AS3000)

Certificaatnummer/Versie 2014102726/1
 Startdatum 09-09-2014
 Rapportagedatum 16-09-2014/09:07
 Bijlage A, B, C
 Pagina 2/2

Analyse	Eenheid	1	2
S PCB 118	mg/kg ds	0.033	<0.0010
S PCB 138	mg/kg ds	0.072	<0.0010
S PCB 153	mg/kg ds	0.080	<0.0010
S PCB 180	mg/kg ds	0.031	<0.0010
S PCB (som 7) (factor 0,7)	mg/kg ds	0.27	0.0049 ¹⁾
Polycyclische Aromatische Koolwaterstoffen, PAK			
S Naftaleen	mg/kg ds	<0.050	<0.050
S Fenanthreen	mg/kg ds	0.50	<0.050
S Anthraceen	mg/kg ds	6.7	<0.050
S Fluorantheen	mg/kg ds	2.1	0.051
S Benzo(a)anthraceen	mg/kg ds	2.3	<0.050
S Chryseen	mg/kg ds	2.8	<0.050
S Benzo(k)fluorantheen	mg/kg ds	1.8	<0.050
S Benzo(a)pyreen	mg/kg ds	1.6	<0.050
S Benzo(ghi)peryleen	mg/kg ds	0.39	<0.050
S Indeno(123-cd)pyreen	mg/kg ds	0.72	<0.050
S PAK VROM (10) (factor 0,7)	mg/kg ds	19	0.37

Nr. Monsteromschrijving

1 1 (6-30) 2 (3-50) 4 (0-50) 5 (6-50)
 2 1 (30-80) 1 (130-180) 4 (70-120) 4 (120-170)

Datum monsternames Analytico-nr.

09-Sep-2014 8255189
 09-Sep-2014 8255190

Eurofins Analytico B.V.

Gildeweg 44-46 Tel. +31 (0)34 242 63 00
 3771 NB Borneveld Fax +31 (0)34 242 63 99
 P.O. Box 459 E-mail info-env@eurofins.nl
 3770 AL Borneveld NL Site www.eurofins.nl

BNP Paribas S.R. 227 9245 25
 VAT/BTW No. NL 8043.14.883.B01
 KvK No. 09088623
 IBAN: NL71BNP0227924525
 BIC: BNPANL2A

Q: door RVA geoccrediteerde verrichting
 A: AP04 erkende verrichting
 S: AS 3000 erkende verrichting

Dit certificaat nog uitsluitend in zijn geheel worden gereproduceerd.

 Akkoord
 Pr.coörd.

VA

 TESTEN
 RvA L010



Bijlage (A) met deelmonsterinformatie behorende bij analysecertificaat 2014102726/1

Pagina 1/1

Eurofins AnalBoornr		Omschrijving	Van	Tot	Barcode	Monsteromschrijving
8255189	4	1	0	50	0532022862	1 (6-30) 2 (3-50) 4 (0-50) 5 (6-5
8255189	5	1	6	50	0532022865	
8255189	1	1	6	30	0532022852	
8255189	2	1	3	50	0532022855	
8255190	1	2	30	80	0532022859	1 (30-80) 1 (130-180) 4 (70-120)
8255190	4	3	70	120	0532022856	
8255190	1	4	130	180	0532022863	
8255190	4	4	120	170	0532022861	

Eurofins Analytico B.V.

Gildeweg 44-46
3771 NB Borneveld
P.O. Box 459
3770 AL Borneveld NL

Tel. +31 (0)34 242 63 00
Fax +31 (0)34 242 63 99
E-mail info-env@eurofins.nl
Site www.eurofins.nl

BNP Paribas S.A. 227 9245 25
VAT/BTW No. NL 8043.14.883.B01
KvK No. 09088623
IBAN: NL71BNPA0227924525
BIC: BNPANL2A

Eurofins Analytico B.V. is ISO 14001: 2004 gecertificeerd door TÜV en erkend door het Vlaamse Gewest (OVAM en Dep. LNE), het Brusselse Gewest (BIN), het Waalse Gewest (DGRNE-OWD) en door de overheden van Frankrijk en Luxemburg (MEV).

Bijlage (B) met opmerkingen behorende bij analysecertificaat 2014102726/1

Pagina 1/1

Opmerking 1)

De toetswaarde van de som is gelijk aan de sommatie van $0,7 \cdot RG$

Eurofins Analytico B.V.

Gildeweg 44-46
3771 NB Barneveld
P.O. Box 459
3770 AL Barneveld NL

Tel. +31 (0)34 242 63 00
Fax +31 (0)34 242 63 99
E-mail info-env@eurofins.nl
Site www.eurofins.nl

BNP Paribas S.A. 227 9245 25
VAT/BTW No. NL 8043.14.883.B01
KvK No. 09088623
IBAN: NL71BNPA0227924525
BIC: BNPANL2A

Eurofins Analytico B.V. is ISO 14001: 2004 gecertificeerd door TÜV en erkend door het Vlaamse Gewest (OVAM en Dep. LNE), het Brusselse Gewest (BIM), het Waalse Gewest (DGRNE-OWD) en door de overheden van Frankrijk en Luxemburg (MEV).

Bijlage (C) met methodeverwijzingen behorende bij analysecertificaat 2014102726/1

Pagina 1/1

Analyse	Methode	Techniek	Methode referentie
Cryogeen malen AS3000	W0106	Voorbehandeling	Cf. AS3000
Droge Stof	W0104	Gravimetrie	Cf. pb 3010-2 en gw. NEN-ISO 11465
Organische stof (gloeirest)	W0109	Gravimetrie	Cf. pb 3010-3 en cf. NEN 5754
Lutum (fractie < 2 µm)	W0171	Sedimentatie	Cf. pb 3010-4 en cf. NEN 5753
Barium (Ba)	W0423	ICP-MS	Cf. pb 3010-5 en cf. NEN-EN-ISO 17294-2
Cadmium (Cd)	W0423	ICP-MS	Cf. pb 3010-5 en cf. NEN-EN-ISO 17294-2
Kobalt (Co)	W0423	ICP-MS	Cf. pb 3010-5 en cf. NEN-EN-ISO 17294-2
Koper (Cu)	W0423	ICP-MS	Cf. pb 3010-5 en cf. NEN-EN-ISO 17294-2
Kwik (Hg)	W0423	ICP-MS	Cf. pb 3010-5 en cf. NEN-EN-ISO 17294-2
Molybdeen (Mo)	W0423	ICP-MS	Cf. pb 3010-5 en cf. NEN-EN-ISO 17294-2
Nikkel (Ni)	W0423	ICP-MS	Cf. pb 3010-5 en cf. NEN-EN-ISO 17294-2
Lood (Pb)	W0423	ICP-MS	Cf. pb 3010-5 en cf. NEN-EN-ISO 17294-2
Zink (Zn)	W0423	ICP-MS	Cf. pb 3010-5 en cf. NEN-EN-ISO 17294-2
Minerale Olie (GC) (C10 - C40)	W0202	GC-FID	Cf. pb 3010-7 en cf. NEN 6978
Chromatogram M0 (GC)	W0202	GC-FID	Eigen methode
PCB (7)	W0271	GC-MS	Cf. pb 3010-8 en gw. NEN 6980
PAK (10 VR0M)	W0271	GC-MS	Cf. pb. 3010-6 en gw. NEN-ISO 18287
PAK som AS3000/AP04	W0271	GC-MS	Cf. pb. 3010-6 en gw. NEN-ISO 18287

Eurofins Analytico B.V.

Gildeweg 44-46
 3771 NB Borneveld
 P.O. Box 459
 3770 AL Borneveld NL

Tel. +31 (0)34 242 63 00
 Fax +31 (0)34 242 63 99
 E-mail info-env@eurofins.nl
 Site www.eurofins.nl

BNP Paribas S.A. 227 9245 25
 VAT/BTW No. NL 8043.14.883.B01
 KvK No. 09088623
 IBAN: NL71BNPA0227924525
 BIC: BNPANL2A

Eurofins Analytico B.V. is ISO 14001: 2004 gecertificeerd door TÜV en erkend door het Vlaamse Gewest (OVAM en Dep. LNE), het Brusselse Gewest (BIM), het Waalse Gewest (DGRNE-OWD) en door de overheden van Frankrijk en Luxemburg (MEV).

Chromatogram TPH/Mineral Oil

Sample id.: 8255189

Certificate no.: 2014102726

Sample description.: 1 (6-30) 2 (3-50) 4 (0-50) 5 (6-50)

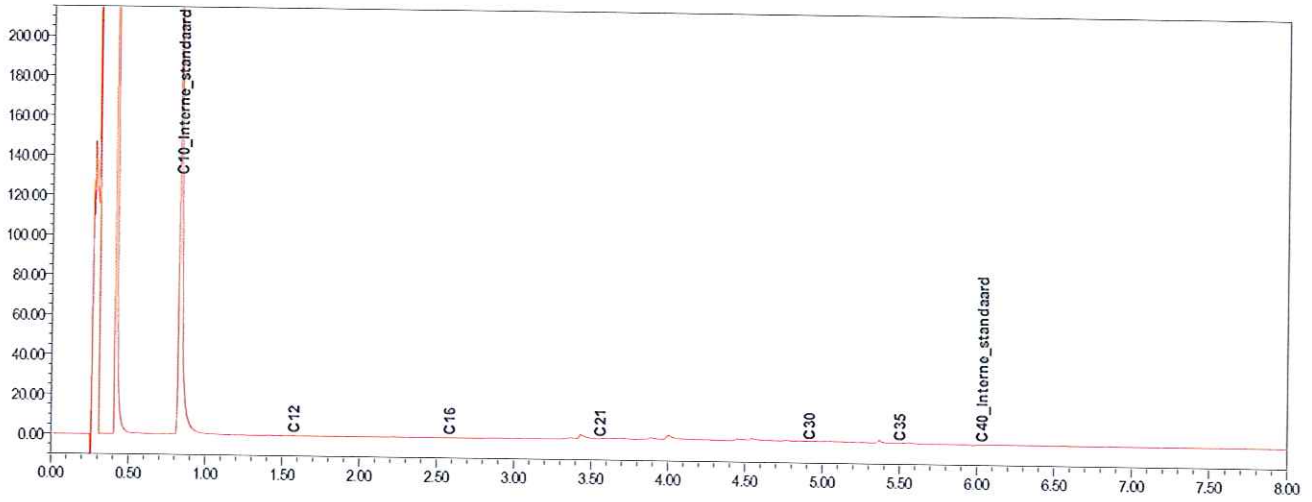
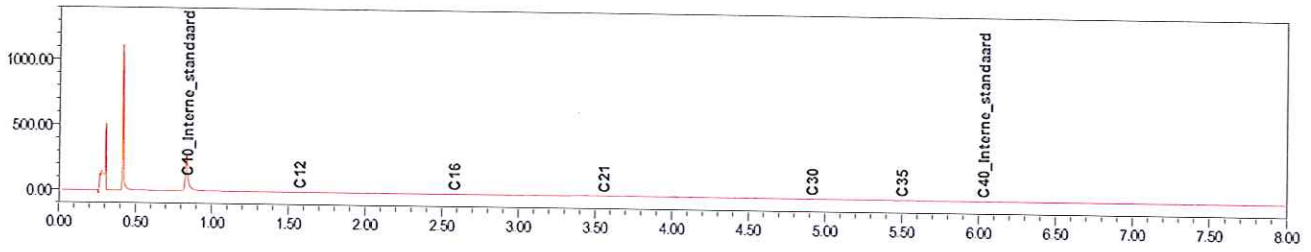

Milieutechniek ZVS Eemnes BV
T.a.v. J.M. Heus
Postbus 49
3755 ZG EEMNES

Analysecertificaat

Datum: 24-09-2014

Hierbij ontvangt u de resultaten van het navolgende laboratoriumonderzoek.

Certificaatnummer/Versie	2014106960/1
Uw project/verslagnummer	B014276
Uw projectnaam	Eemnes, Laarderweg 40
Uw ordernummer	
Monster(s) ontvangen	18-09-2014

Dit certificaat mag uitsluitend in zijn geheel worden gereproduceerd.

De grondmonsters worden tot 6 weken na datum ontvangst bewaard en watermonsters tot 2 weken na datum ontvangst. Zonder tegenbericht worden de monsters nadien afgevoerd. Indien de monsters langer bewaard dienen te blijven verzoeken wij U dit exemplaar uiterlijk 1 week voor afloop van de standaardbewaarperiode ondertekend aan ons te retourneren. Voor de kosten van het langer bewaren van monsters verwijzen wij naar de prijslijst.

Bewaren tot:

Datum:

Naam:

Handtekening:

Wij vertrouwen erop uw opdracht hiermee naar verwachting te hebben uitgevoerd, mocht U naar aanleiding van dit analysecertificaat nog vragen hebben verzoeken wij U contact op te nemen met de afdeling Verkoop en Advies.

Met vriendelijke groet,

Eurofins Analytico B.V.



Ing. A. Veldhuizen
Technical Manager

Eurofins Analytico B.V.

Gildeweg 44-46
3771 NB Borneveld
P.O. Box 459
3770 AL Borneveld NL

Tel. +31 (0)34 242 63 00
Fax +31 (0)34 242 63 99
E-mail info-env@eurofins.nl
Site www.eurofins.nl

BNP Paribas S.A. 227 9245 25
VAT/BTW No. NL 8043.14.883.B01
KvK No. 09088623
IBAN: NL71BNPA0227924525
BIC: BNPANL2A

Eurofins Analytico B.V. is ISO 14001: 2004 gecertificeerd door TÜV en erkend door het Vlaamse Gewest (OVAM en Dep. LNE), het Brusselse Gewest (BIM), het Waalse Gewest (DGRNE-OWD) en door de overheden van Frankrijk en Luxemburg (MEV).

Analysecertificaat

Uw project/verslagnummer B014276
 Uw projectnaam Eemnes, Laarderweg 40
 Uw ordernummer
 Monsternemer Erwin Sukkel
 Monstermatrix Water; Water (AS3000)

Certificaatnummer/Versie 2014106960/1
 Startdatum 18-09-2014
 Rapportagedatum 24-09-2014/14:11
 Bijlage A, B, C
 Pagina 1/2

Analyse	Eenheid	1
Metalen		
S Barium (Ba)	µg/L	<20
S Cadmium (Cd)	µg/L	<0.20
S Kobalt (Co)	µg/L	<2.0
S Koper (Cu)	µg/L	4.9
S Kwik (Hg)	µg/L	<0.050
S Molybdeen (Mo)	µg/L	4.8
S Nikkel (Ni)	µg/L	<3.0
S Lood (Pb)	µg/L	<2.0
S Zink (Zn)	µg/L	11
Vluchtige Aromatische Koolwaterstoffen		
S Benzeen	µg/L	<0.20
S Toluene	µg/L	<0.20
S Ethylbenzeen	µg/L	<0.20
S o-Xyleen	µg/L	<0.10
S m,p-Xyleen	µg/L	<0.20
S Xylenen (som) factor 0,7	µg/L	0.21 ¹⁾
BTEX (som)	µg/L	<0.90
S Naftaleen	µg/L	0.13
S Styreen	µg/L	<0.20
Vluchtige organische halogeenkoolwaterstoffen		
S Dichloormethaan	µg/L	<0.20
S Trichloormethaan	µg/L	<0.20
S Tetrachloormethaan	µg/L	<0.10
S Trichlooretheen	µg/L	<0.20
S Tetrachlooretheen	µg/L	<0.10
S 1,1-Dichloorethaan	µg/L	<0.20
S 1,2-Dichloorethaan	µg/L	<0.20
S 1,1,1-Trichloorethaan	µg/L	<0.10
S 1,1,2-Trichloorethaan	µg/L	<0.10
S cis 1,2-Dichlooretheen	µg/L	<0.10

Nr.	Monsterschrijving	Datum monstername	Monster nr.
1	1 (180-280)	17-Sep-2014	8269139

Q: door RvA geaccrediteerde verrichting
 A: AP04 erkende verrichting
 S: AS 3000 erkende verrichting

Dit certificaat mag uitsluitend in zijn geheel worden gereproduceerd.

Eurofins Analytico B.V.

Gildeweg 44-46
 3771 NB Borneveld
 P.O. Box 459
 3770 AL Borneveld NL
 Tel. +31 (0)34 242 63 00
 Fax +31 (0)34 242 63 99
 E-mail info-env@eurofins.nl
 Site www.eurofins.nl

BNP Paribas S.A. 227 9245 25
 VAT/BTW No. NL 8043.14.883.B01
 KvK No. 09088623
 IBAN: NL71BNPA0227924525
 BIC: BNPANL2A

Eurofins Analytico B.V. is ISO 14001: 2004 gecertificeerd door TÜV en erkend door het Vlaamse Gewest (OVAM en Dep. INE), het Brusselse Gewest (BIM), het Waalse Gewest (DGRNE-OWD) en door de overheden van Frankrijk en Luxemburg (MEV).



Analysecertificaat

Uw project/verslagnummer B014276
 Uw projectnaam Eemnes, Laarderweg 40
 Uw ordernummer
 Monsternemer Erwin Sukkel
 Monstermatrix Water; Water (AS3000)

Certificaatnummer/Versie 2014106960/1
 Startdatum 18-09-2014
 Rapportagedatum 24-09-2014/14:11
 Bijlage A, B, C
 Pagina 2/2

Analyse	Eenheid	1
S trans 1,2-Dichlooretheen	µg/L	<0.10
CKW (som)	µg/L	<1.6
S Tribroommethaan	µg/L	<0.20
S Vinylchloride	µg/L	<0.10
S 1,1-Dichlooretheen	µg/L	<0.10
S 1,2-Dichloorethenen (Som) factor 0,7	µg/L	0.14 ¹⁾
S 1,1-Dichloorpropan	µg/L	<0.20
S 1,2-Dichloorpropan	µg/L	<0.20
S 1,3-Dichloorpropan	µg/L	<0.20
S Dichloorpropanen som factor 0.7	µg/L	0.42
Minerale olie		
Minerale olie (C10-C12)	µg/L	<4.0
Minerale olie (C12-C16)	µg/L	<7.0
Minerale olie (C16-C21)	µg/L	<8.0
Minerale olie (C21-C30)	µg/L	<15
Minerale olie (C30-C35)	µg/L	<8.0
Minerale olie (C35-C40)	µg/L	<8.0
S Minerale olie totaal (C10-C40)	µg/L	<50

Nr.	Monsterschrijving	Datum monsternamen	Monster nr.
1	1 (180-280)	17-Sep-2014	8269139

Eurofins Analytico B.V.



Q: door RvA geaccrediteerde verrichting
 A: AP04 erkende verrichting
 S: AS 3000 erkende verrichting

Dit certificaat mag uitsluitend in zijn geheel worden gereproduceerd.

Akkoord
 Pr.coörd.

VA

Gildeweg 44-46
 3771 NB Borneveld
 P.O. Box 459
 3770 AL Borneveld NL
 Tel. +31 (0)34 242 63 00
 Fax +31 (0)34 242 63 99
 E-mail info-env@eurofins.nl
 Site www.eurofins.nl

BNP Paribas S.A. 227 9245 25
 VAT/BTW No. NL 8043.14.883.B01
 KvK No. 09088623
 IBAN: NL71BNPA0227924525
 BIC: BNPANL2A

Eurofins Analytico B.V. is ISO 14001: 2004 gecertificeerd door TÜV en erkend door het Vloamse Gewest (OVAM en Dep. INE), het Brusselse Gewest (BIM), het Waalse Gewest (DGRNE-OWD) en door de overheden van Frankrijk en Luxemburg (MEV).



**Bijlage (A) met deelmonsterinformatie behorende bij analysecertificaat 2014106960/1**

Pagina 1/1

Monster nr.	Boornr	Omschrijving	Van	Tot	Barcode	Monsteromschrijving
8269139	1	1	180	280	0805011702	1 (180-280)
8269139	1	2	180	280	0691490400	

Eurofins Analytico B.V.

Gildeweg 44-46
3771 NB Borneveld
P.O. Box 459
3770 AL Borneveld NL

Tel. +31 (0)34 242 63 00
Fax +31 (0)34 242 63 99
E-mail info-env@eurofins.nl
Site www.eurofins.nl

BNP Paribas S.A. 227 9245 25
VAT/BTW No. NL 8043.14.883.B01
KvK No. 09088623
IBAN: NL71BNPA0227924525
BIC: BNPANL2A

Eurofins Analytico B.V. is ISO 14001: 2004 gecertificeerd door TÜV en erkend door het Vlaamse Gewest (OVAM en Dep. LNE), het Brusselse Gewest (BIM), het Waalse Gewest (DGRNE-OWD) en door de overheden van Frankrijk en Luxemburg (MEV).



Bijlage (B) met opmerkingen behorende bij analysecertificaat 2014106960/1

Pagina 1/1

Opmerking 1)

De toetswaarde van de som is gelijk aan de sommatie van 0,7*RG

Eurofins Analytico B.V.

Gildeweg 44-46
3771 NB Barneveld
P.O. Box 459
3770 AL Barneveld NL

Tel. +31 (0)34 242 63 00
Fax +31 (0)34 242 63 99
E-mail info-env@eurofins.nl
Site www.eurofins.nl

BNP Paribas S.A. 227 9245 25
VAT/BTW No. NL 8043.14.883.B01
KvK No. 09088623
IBAN: NL71BNPA0227924525
BIC: BNPANL2A

Eurofins Analytico B.V. is ISO 14001: 2004 gecertificeerd door TÜV en erkend door het Vlaamse Gewest (OVAM en Dep. LNE), het Brusselse Gewest (BIM), het Waalse Gewest (DGRNE-OWD) en door de overheden van Frankrijk en Luxemburg (MEV).

Bijlage (C) met methodeverwijzingen behorende bij analysecertificaat 2014106960/1

Pagina 1/1

Analyse	Methode	Techniek	Methode referentie
Xylenen som AS3000	W0254	HS-GC-MS	Cf. pb 3130-1
Aromaten (BTEXN)	W0254	HS-GC-MS	Cf. pb 3130-1
Barium (Ba)	W0421	ICP-MS	Cf. pb 3110-3 en cf. NEN-EN-ISO 17294-2
Cadmium (Cd)	W0421	ICP-MS	Cf. pb 3110-3 en cf. NEN-EN-ISO 17294-2
Cobalt (Co)	W0421	ICP-MS	Cf. pb 3110-3 en cf. NEN-EN-ISO 17294-2
Koper (Cu)	W0421	ICP-MS	Cf. pb 3110-3 en cf. NEN-EN-ISO 17294-2
Kwik (Hg)	W0421	ICP-MS	Cf. pb 3110-3 en cf. NEN-EN-ISO 17294-2
Molybdeen (Mo)	W0421	ICP-MS	Cf. pb 3110-3 en cf. NEN-EN-ISO 17294-2
Nikkel (Ni)	W0421	ICP-MS	Cf. pb 3110-3 en cf. NEN-EN-ISO 17294-2
Lood (Pb)	W0421	ICP-MS	Cf. pb 3110-3 en cf. NEN-EN-ISO 17294-2
Zink (Zn)	W0421	ICP-MS	Cf. pb 3110-3 en cf. NEN-EN-ISO 17294-2
Styreen	W0254	HS-GC-MS	Cf. pb 3130-1
VOCl (11)	W0254	HS-GC-MS	Cf. pb 3130-1
Tribroommethaan (Bromoform)	W0254	HS-GC-MS	Cf. pb 3130-1
Vinylchloride	W0254	HS-GC-MS	Cf. pb 3130-1
1,1-Dichlooretheen	W0254	HS-GC-MS	Cf. pb 3130-1
DiClEtheen som AS3000	W0254	HS-GC-MS	Cf. pb 3130-1
1,1-Dichloorpropan	W0254	HS-GC-MS	Cf. pb 3130-1
1,2-Dichloorpropan	W0254	HS-GC-MS	Cf. pb 3130-1
1,3-Dichloorpropan	W0254	HS-GC-MS	Cf. pb 3130-1
DiChlprop. som AS300	W0254	HS-GC-MS	Cf. pb 3130-2 en gw. NEN EN ISO 15680
Minerale Olie (GC) (C10 - C40)	W0215	LVI-GC-FID	Cf. pb 3110-5

Eurofins Analytico B.V.

Gildeweg 44-46
 3771 NB Barneveld
 P.O. Box 459
 3770 AL Barneveld NL

Tel. +31 (0)34 242 63 00
 Fax +31 (0)34 242 63 99
 E-mail info-env@eurofins.nl
 Site www.eurofins.nl

BNP Paribas S.A. 227 9245 25
 VAT/BTW No. NL 8043.14.883.B01
 KvK No. 09088623
 IBAN: NL71BNPA0227924525
 BIC: BNPANL2A

Eurofins Analytico B.V. is ISO 14001: 2004 gecertificeerd door TÜV en erkend door het Vlaamse Gewest (OVAM en Dep. LNE), het Brusselse Gewest (BIM), het Waalse Gewest (DGRNE-OWD) en door de overheden van Frankrijk en Luxemburg (MEV).



Milieutechniek ZVS Eemnes BV
T.a.v. P.R. van Wieringen
Postbus 49
3755 ZG EEMNES

Analysecertificaat

Datum: 07-10-2014

Hierbij ontvangt u de resultaten van het navolgende laboratoriumonderzoek.

Certificaatnummer/Versie	2014112894/1
Uw project/verslagnummer	B014276
Uw projectnaam	Eemnes, Laarderweg 40
Uw ordernummer	
Monster(s) ontvangen	09-09-2014

Dit certificaat mag uitsluitend in zijn geheel worden gereproduceerd.

De grondmonsters worden tot 6 weken na datum ontvangst bewaard en watermonsters tot 2 weken na datum ontvangst. Zonder tegenbericht worden de monsters nadien afgevoerd. Indien de monsters langer bewaard dienen te blijven verzoeken wij U dit exemplaar uiterlijk 1 week voor afloop van de standaardbewaarperiode ondertekend aan ons te retourneren. Voor de kosten van het langer bewaren van monsters verwijzen wij naar de prijslijst.

Bewaren tot:

Datum:

Naam:

Handtekening:

Wij vertrouwen erop uw opdracht hiermee naar verwachting te hebben uitgevoerd, mocht U naar aanleiding van dit analysecertificaat nog vragen hebben verzoeken wij U contact op te nemen met de afdeling Verkoop en Advies.

Met vriendelijke groet,

Eurofins Analytico B.V.



Ing. A. Veldhuizen
Technical Manager

Eurofins Analytico B.V.

Gildeweg 44-46
3771 NB Borneveld
P.O. Box 459
3770 AL Borneveld NL

Tel. +31 (0)34 242 63 00
Fax +31 (0)34 242 63 99
E-mail info-env@eurofins.nl
Site www.eurofins.nl

BNP Paribas S.A. 227 9245 25
VAT/BTW No. NL 8043.14.883.B01
KvK No. 09088623
IBAN: NL71BNPA0227924525
BIC: BNPANL2A

Eurofins Analytico B.V. is ISO 14001: 2004 gecertificeerd door TÜV en erkend door het Vlaamse Gewest (OVAM en Dep. LNE), het Brusselse Gewest (BIM), het Waalse Gewest (DGRNE-OWD) en door de overheden van Frankrijk en Luxemburg (MEV).

Analysecertificaat

Uw project/verslagnummer	B014276	Certificaatnummer/Versie	2014112894/1
Uw projectnaam	Eemnes, Laarderweg 40	Startdatum	01-10-2014
Uw ordernummer		Rapportagedatum	07-10-2014/14:23
Monsternemer		Bijlage	A, B, C, D
Monstermatrix	Grond; Grond (AS3000)	Pagina	1/1

Analyse	Eenheid	1	2	3	4
Voorbehandeling					
Cryogeen malen AS3000		Uitgevoerd	Uitgevoerd	Uitgevoerd	Uitgevoerd
Bodemkundige analyses					
S Droge stof	% (m/m)	94.2	91.4	88.9	86.0
Polychloorbifenylen, PCB					
S PCB 28	mg/kg ds	<0.0010	<0.0010	<0.0010	<0.0010
S PCB 52	mg/kg ds	<0.0010	<0.0010	<0.0010	<0.0010
S PCB 101	mg/kg ds	<0.0010	<0.0010	<0.0010	<0.0010
S PCB 118	mg/kg ds	<0.0010	<0.0010	<0.0010	<0.0010
S PCB 138	mg/kg ds	<0.0010	<0.0010	<0.0010	<0.0010
S PCB 153	mg/kg ds	<0.0010	<0.0010	<0.0010	<0.0010
S PCB 180	mg/kg ds	<0.0010	<0.0010	<0.0010	<0.0010
S PCB (som 7) (factor 0,7)	mg/kg ds	0.0049 ¹⁾	0.0049 ¹⁾	0.0049 ¹⁾	0.0049 ¹⁾

Nr.	Monsterschrijving	Datum monstername	Monster nr.
1	1 (6-30)	09-Sep-2014	8288483
2	2 (3-50)	09-Sep-2014	8288484
3	4 (0-50)	09-Sep-2014	8288485
4	5 (6-50)	09-Sep-2014	8288486

Eurofins Analytico B.V.



Q: door RVA geaccrediteerde verrichting
 A: AP04 erkende verrichting
 S: AS 3000 erkende verrichting

Dit certificaat mag uitsluitend in zijn geheel worden gereproduceerd.

Akkoord
 Pr.coörd.

VA

Gildeweg 44-46
 3771 NB Borneveld
 P.O. Box 459
 3770 AL Borneveld NL
 Tel. +31 (0)34 242 63 00
 Fax +31 (0)34 242 63 99
 E-mail info-env@eurofins.nl
 Site www.eurofins.nl

BNP Paribas S.A. 227 9245 25
 VAT/BTW No. NL 8043.14.883.B01
 KvK No. 09088623
 IBAN: NL71BNPA0227924525
 BIC: BNPANL2A

Eurofins Analytico B.V. is ISO 14001: 2004 gecertificeerd door TÜV en erkend door het Vlaamse Gewest (OVAM en Dep. LNE), het Brusselse Gewest (BIM), het Waalse Gewest (DGRNE-OWD) en door de overheden van Frankrijk en Luxemburg (MEV).



Bijlage (A) met deelmonsterinformatie behorende bij analysecertificaat 2014112894/1

Pagina 1/1

Monster nr.	Boornr	Omschrijving	Van	Tot	Barcode	Monsteromschrijving
8288483	1	1	6	30	0532022852	1 (6-30)
8288484	2	1	3	50	0532022855	2 (3-50)
8288485	4	1	0	50	0532022862	4 (0-50)
8288486	5	1	6	50	0532022865	5 (6-50)

Eurofins Analytico B.V.

Gildeweg 44-46
3771 NB Borneveld
P.O. Box 459
3770 AL Borneveld NL

Tel. +31 (0)34 242 63 00
Fax +31 (0)34 242 63 99
E-mail info-env@eurofins.nl
Site www.eurofins.nl

BNP Paribas S.A. 227 9245 25
VAT/BTW No. NL 8043.14.883.B01
KvK No. 09088623
IBAN: NL71BNPA0227924525
BIC: BNPANL2A

Eurofins Analytico B.V. is ISO 14001: 2004 gecertificeerd door TÜV en erkend door het Vloamse Gewest (OVAM en Dep. INE), het Brusselse Gewest (BIM), het Waalse Gewest (DGRNE-OWD) en door de overheden van Frankrijk en Luxemburg (MEV).



Bijlage (B) met opmerkingen behorende bij analysecertificaat 2014112894/1

Pagina 1/1

Opmerking 1)

De toetswaarde van de som is gelijk aan de sommatie van $0,7 \cdot RG$

Eurofins Analytico B.V.

Gildeweg 44-46
3771 NB Borneveld
P.O. Box 459
3770 AL Borneveld NL

Tel. +31 (0)34 242 63 00
Fax +31 (0)34 242 63 99
E-mail info-env@eurofins.nl
Site www.eurofins.nl

BNP Paribas S.A. 227 9245 25
VAT/BTW No. NL 8043.14.883.B01
KvK No. 09088623
IBAN: NL71BNPA0227924525
BIC: BNPANL2A

Eurofins Analytico B.V. is ISO 14001: 2004 gecertificeerd door TÜV en erkend door het Vloamse Gewest (OVAM en Dep. LNE), het Brusselse Gewest (BIM), het Waalse Gewest (DGRNE-OWD) en door de overheden van Frankrijk en Luxemburg (MEV).

Bijlage (c) met methodeverwijzingen behorende bij analysecertificaat 2014112894/1

Pagina 1/1

Analyse	Methode	Techniek	Methode referentie
Cryogeen malen AS3000	W0106	Voorbehandeling	Cf. AS3000
Droge Stof	W0104	Gravimetrie	Cf. pb 3010-2 en gw. NEN-ISO 11465
PCB (7)	W0271	GC-MS	Cf. pb 3010-8 en gw. NEN 6980

Eurofins Analytico B.V.

Gildeweg 44-46
3771 NB Borneveld
P.O. Box 459
3770 AL Borneveld NL

Tel. +31 (0)34 242 63 00
Fax +31 (0)34 242 63 99
E-mail info-env@eurofins.nl
Site www.eurofins.nl

BNP Paribas S.A. 227 9245 25
VAT/BTW No. NL 8043.14.883.B01
KvK No. 09088623
IBAN: NL71BNPA0227924525
BIC: BNPANL2A

Eurofins Analytico B.V. is ISO 14001: 2004 gecertificeerd door TÜV en erkend door het Vlaamse Gewest (OVAM en Dep. LNE), het Brusselse Gewest (BIM), het Waalse Gewest (DGRNE-OWD) en door de overheden van Frankrijk en Luxemburg (MEV).

Bijlage (D) opmerkingen aangaande de monstername en conserveringstermijn 2014112894/1

Pagina 1/1

Er zijn verschillen met de richtlijnen geconstateerd die de betrouwbaarheid van de resultaten van onderstaande monsters of analyses mogelijk hebben beïnvloed.

Analyse

De conserveringstermijn is voor de betreffende analyse overschreden.

Extractie PCB/PAK

Monster nr.

8288483

8288484

8288485

8288486

Eurofins Analytico B.V.

Gildeweg 44-46
3771 NB Borneveld
P.O. Box 459
3770 AL Borneveld NL

Tel. +31 (0)34 242 63 00
Fax +31 (0)34 242 63 99
E-mail info-env@eurofins.nl
Site www.eurofins.nl

BNP Paribas S.A. 227 9245 25
VAT/BTW No. NL 8043.14.883.B01
KvK No. 09088623
IBAN: NL71BNPA0227924525
BIC: BNPANL2A

Eurofins Analytico B.V. is ISO 14001: 2004 gecertificeerd door TÜV en erkend door het Vlaamse Gewest (OVAM en Dep. INE), het Brusselse Gewest (BIM), het Waalse Gewest (DGRNE-OWD) en door de overheden van Frankrijk en Luxemburg (MEV).

