Archeologie in de gemeente Overbetuwe

Archeologische waarden- en verwachtingskaart

RAAP-rapport 3336, kaartbijlage 1, schaal 1:10.000

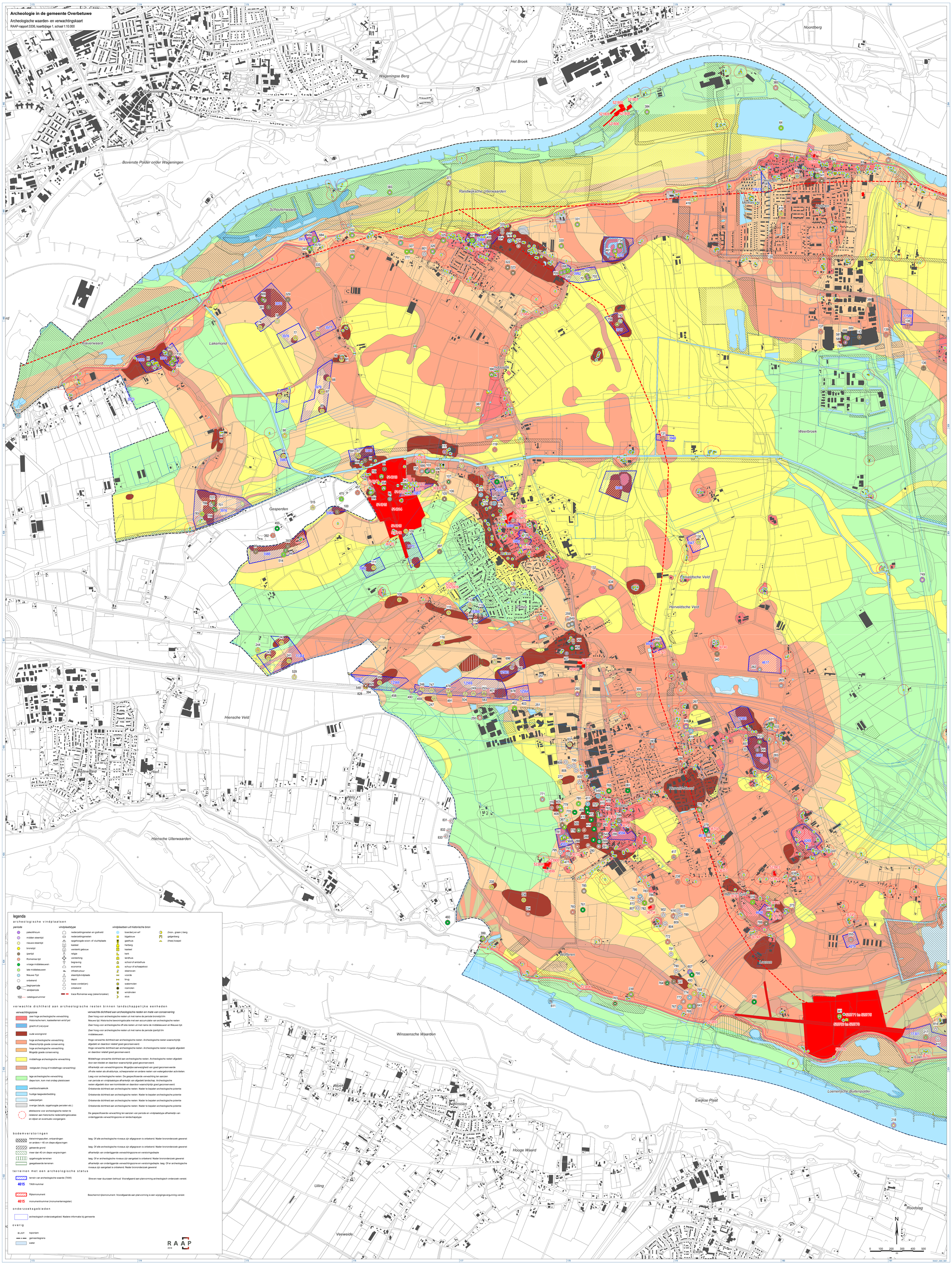

legenda

archeologische vindplaatsen

periode

- paleolithicum
- midden steentijd
- nieuwe steentijd
- bronstijd
- ijzertijd
- Romeinse tijd
- vroege middeleeuwen
- late middeleeuwen
- Nieuwe Tijd
- onbekend
- beginperiode / eindperiode
- 102 catalogusnummer

vindplaatstype

- nederzettingsresten en grafveld
- nederzettingsresten
- opgehoogde woon- of vluchtplaats
- kasteel
- versterkt gebouw
- religie
- versterking
- begraving
- economie
- infrastructuur
- steentijdvindplaats
- depot
- losse vond(sten)
- onbekend
- trace Romeinse weg (zeker/onzeker)

vindplaatsen uit historische bron

- boerderij en erf
- bijgebouw
- gasthuis
- herberg
- kasteel
- kerk
- landhuis
- school of ambathuis
- schuur of schaapskooi
- steenoven
- voorde
- brug
- watermolen
- rosmolen
- windmolen
- sluis
- (hoo-, graan-) berg
- galgenberg
- (thee) koepel

verwachte dichtheid aan archeologische resten binnen landschappelijke eenheden

verwachtingszone	verwachte dichtheid aan archeologische resten en mate van conservering
zeer hoge archeologische verwachting Historische kern, kasteelterrein en/of pol	Zeer hoog voor archeologische resten uit met name de periode bronstijd t/m Nieuwe tijd. Historische bewoningslocatie met een accumulatie van archeologische resten
gracht of (vis)vijver	Zeer hoog voor archeologische off-site resten uit met name de middeleeuwen en Nieuwe tijd.
oude woongrond	Zeer hoog voor archeologische resten uit met name de periode ijzertijd t/m middeleeuwen.
hoge archeologische verwachting Waarschijnlijk goede conservering	Hoge verwachte dichtheid aan archeologische resten. Archeologische resten waarschijnlijk afgedekt en daardoor relatief goed geconserveerd.
hoge archeologische verwachting Mogelijk goede conservering	Hoge verwachte dichtheid aan archeologische resten. Archeologische resten mogelijk afgedekt en daardoor relatief goed geconserveerd.
middelhoge archeologische verwachting	Middelhoge verwachte dichtheid aan archeologische resten. Archeologische resten afgedekt door een kleidek en daardoor waarschijnlijk goed geconserveerd.
restgeulen (hoog of middelhoge verwachting)	Afhankelijk van verwachtingszone. Mogelijke aanwezigheid van goed geconserveerde off-site resten als afvalstorts, scheepsresten en andere resten van watergebonden activiteiten.
lage archeologische verwachting diepe kom, kom met ondiep pleistoceen	Laag voor archeologische resten. De gespecificeerde verwachting ten aanzien van periode en vindplaatstype afhankelijk van afgedekt landschap. Archeologische resten afgedekt door een kombiklei en daardoor waarschijnlijk goed geconserveerd.
wielrooibraakkolk	Onbekende dichtheid aan archeologische resten. Nader te bepalen archeologische potentie
huidige laagwaterbedding	Onbekende dichtheid aan archeologische resten. Nader te bepalen archeologische potentie
waterpartijen	Onbekende dichtheid aan archeologische resten. Nader te bepalen archeologische potentie
overige (taluds, opgehoogde percelen etc.)	Onbekende dichtheid aan archeologische resten. Nader te bepalen archeologische potentie
attentiezone voor archeologische resten te relateren aan historische nederzettingslocaties en dijken en eventuele voorgangers	De gespecificeerde verwachting ten aanzien van periode en vindplaatstype afhankelijk van onderliggende verwachtingszone en landschapstype

bodemverstoringen

kleiwinningsputten, ontzandingen en andere > 40 cm diepe afgravingen	laag. Of alle archeologische niveaus zijn afgegraven is onbekend. Nader brononderzoek gewenst
gekeerde grond	laag. Of alle archeologische niveaus zijn afgegraven is onbekend. Nader brononderzoek gewenst
meer dan 40 cm diepe vergravingen	afhankelijk van onderliggende verwachtingszone en verstoringsdiepte
opgehoogde terreinen	laag. Of er archeologische niveaus zijn aangetast is onbekend. Nader brononderzoek gewenst
geegaliseerde terreinen	afhankelijk van onderliggende verwachtingszone en verstoringsdiepte. laag. Of er archeologische niveaus zijn aangetast is onbekend. Nader brononderzoek gewenst

terreinen met een archeologische status

terrein van archeologische waarde (TAW)	Streven naar duurzaam behoud. Voorafgaand aan planvorming archeologisch onderzoek vereist.
4615 TAW-nummer	
Rijksmonument	Beschermd rijksmonument. Voorafgaande aan planvorming is een wijzigingsvergunning vereist.
4615 monumentnummer (monumentenregister)	

onderzoeksgebieden

- archeologisch onderzoekgebied. Nadere informatie bij gemeente

overig

- ELST toponiem
- gemeentegrens
- water

RAAP 2018