Gemeente Blaricum

Input eerste co-creatie sessie Floris V Dreef

anteagroup

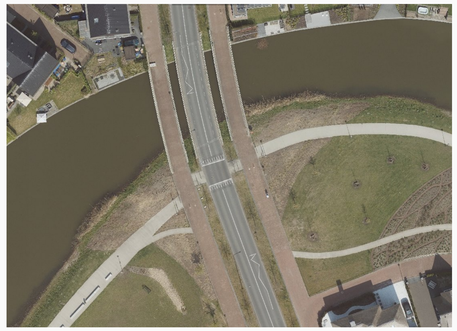

Problemen

- Led toepassen = lichtoverlast
- Drukke spits (3)
- Onduidelijke verblijfsplaatsen (2)
- Haast
- Via berm Floris V oprijden
- Parkeren op berm (2)
- U-turn is een groot probleem (2)
- Te hard rijden (2)
- Veel bestelwagens
- Schijnveiligheid
- Hekjes kleine oversteek onhandig
- Onoverzichtelijk door ligging bocht
- Wie af wil slaan rijdt veel te hard de Zuiderzeedreef op
- Beperkte ontsluiting hulpdiensten
- Oversteek te kort / weinig opstelruimte

Tips
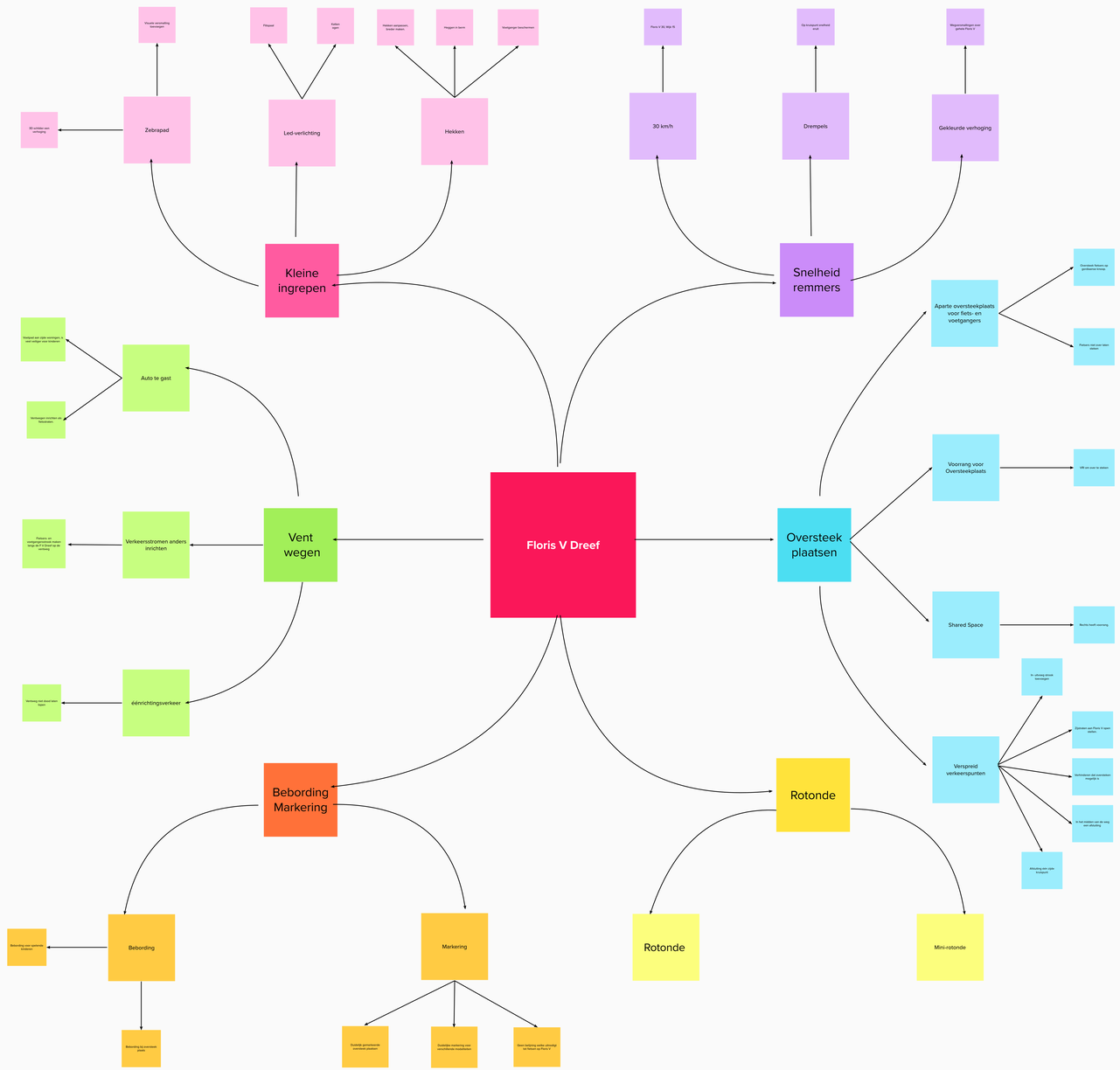
- Voorkomen bewoners Huizen via Stroomzijde naar A27
- Meerdere kruispunten ipv een paar.
- Hulpdiensten toegankelijk blijven
- In de winter is de verbinding over de brug open vanwege de strooi route, verbod doorgaand verkeer duidelijker.
- Ter plaatse kijken
- Inrichting weg aanpassen = kwaliteitshandboek aanpassen
- Geen eenrichting zijweg ivm spelende kinderen
- Auto te gast maken (3)
- Geen trottoir ventweg
- Scheiding verkeersstromen (2)
- Meerijden brandweer
- Bloembakken Naarderweg
- Detectie ledverlichting
- Tuin confisqueren E'dreef
- Locatie Ravenlaan meekijken naar oversteek
- Visuele wegversmalling, niet fysieke
- Geen VRI
- Brug zijweg te smal voor 2 auto's
- Ontsluitingsweg in Bijvanck werkt wel.
- Fietsers vanuit richting tennisbaan nemen Stroomzijde in richting Gordiaanseknoop
- Ontsluiting wijk verbeteren
- Erfgooiersdreef autoluw maken, ontsluiting B'dreef