



KISS rapportage

Gemeente Blaricum in 2023

Datum van opleveren rapportage: 21-11-2024

KISS rapportage voor gemeenten

Het Kennis- en Informatie Systeem Sport (KISS) is een informatiesysteem voor de sport, waarin een aantal fundamentele kerngetallen met betrekking tot lidmaatschap bij sportbonden overzichtelijk wordt gepresenteerd. In juli 2012 is het systeem opgeleverd en is de applicatie beschikbaar gesteld aan zowel bonden als interne gebruikers van NOC*NSF. Vanaf dat moment is KISS jaarlijks voorzien van de meest recente gegevens die beschikbaar zijn. KISS is tot stand gekomen met medewerking van de bij NOC*NSF aangesloten sportbonden. KISS is momenteel het systeem dat zeer zuiver op detailniveau weergeeft hoe alle leden van sportverenigingen in Nederland die aangesloten zijn bij de sportbonden van NOC*NSF verdeeld zijn over Nederland. Hierbij is de privacy van de leden voor 100% gewaarborgd - de gegevens zijn niet te herleiden tot individuen.

Vanuit KISS is voor de gemeente Blaricum een verzameling van gegevens weergegeven in deze rapportage. Op basis van uw vragen is eventueel ook een specificatie aangebracht op een gebied, doelgroep of sport. De rapportage begint met een aantal landelijke KISS-gegevens. Hiermee is het mogelijk om de gegevens van de gemeente te benchmarken met landelijke gemiddelden.

Naast de landelijke KISS-gegevens worden in deze rapportage ook de landelijke sportdeelnamegegevens weergegeven. In opdracht van NOC*NSF wordt sinds januari 2013 maandelijks de sportdeelname onder een representatieve groep Nederlanders in de leeftijd van 5 tot en met 80 jaar gepeild. In de periode 2013 tot en met 2020 werd hiervoor samengewerkt met Ipsos. Sinds 2021 laat NOC*NSF deze onderzoeken uitvoeren door Verian (voorheen Kantar Public). De uitkomsten van deze metingen leiden tot de maandelijks NOC*NSF Sportdeelname Index en laat de ontwikkeling zien van de sportdeelname in Nederland. Samen met de gemeente Amsterdam is de landelijke Sportdeelname Index vertaald naar een variant op gemeenteniveau. Dit heeft er toe geleid dat diverse gemeenten (Amsterdam, Rotterdam, Den Haag, Dordrecht, Almere, Krimpenerwaard, Vught, Ridderkerk en de provincie Zeeland) de lokale Sportdeelname Index gebruiken. Meer informatie over de landelijke of lokale sportdeelname (NOC*NSF i.c.m. Verian) is te vinden via www.nocnsf.nl/sportdeelnameindex.

Ieder object bevat een korte toelichting. Eventuele bijzonderheden in de data zijn in de toelichting verwerkt. Deze toelichting betreft in dat geval geen inhoudelijk advies, maar eventuele opmerkingen in relatie tot bijvoorbeeld de kwaliteit van de gebruikte data.

Rapportages dienen te goeder trouw gebruikt te worden met respect voor alle betrokken partijen. Na ontvangst van de rapportage zal op korte termijn een gesprek plaatsvinden met iemand van NOC*NSF en/of de betreffende provinciale sportorganisatie die de gegevens uit deze KISS rapportage kan toelichten. Tijdens dit gesprek zal de rapportage worden besproken en in de lokale context geplaatst worden op basis van de lokale kennis in combinatie met de KISS-gegevens.

Naast de gegevens met betrekking tot de gemeente Blaricum zijn meer gegevens over sportdeelname te vinden in het rapport: Zo sport Nederland - trends en ontwikkelingen in sportdeelname (www.nocnsf.nl/zosportNederland). Indien u vragen heeft, kunt u contact opnemen met NOC*NSF via kiss@nocnsf.nl.

Veel succes!

Begripsdefinitie

Ledenpercentage:

Het aantal mensen dat een lidmaatschap heeft bij één of meer bij NOC*NSF aangesloten sportbonden, afgezet tegen het aantal inwoners. Afhankelijk van het geografische niveau is het aantal leden afgezet tegen het aantal inwoners in 4-positie positie postcodegebieden (bijvoorbeeld 5416), wijken, de gemeente of Nederland. Wanneer het over één sportbond gaat, betreft het ledenpercentage het percentage mensen dat één of meer lidmaatschappen heeft bij de betreffende bond. De complete lijst met aangesloten sportbonden is te vinden in het rapport Zo Sport Nederland. Dit rapport is te downloaden via www.nocnsf.nl/zosportNederland.

Sportdeelname:

De sporters in deze rapportage zijn gemeten door middel van de NOC*NSF Sportdeelname Index (SDI). Van 2013 tot en met 2020 werd de sportdeelname maandelijks gemeten door Ipsos onder Nederlanders van 5 t/m 80 jaar. Vanaf 2021 wordt dit door Verian (voorheen Kantar Public) gedaan. De SDI is gebaseerd op de Richtlijnen voor Sportdeelname Onderzoek (RSO). Zoals beschreven in de RSO worden wekelijkse sporters gedefinieerd als mensen die gedurende één maand of langer minimaal 4 keer hebben gesport, en zijn maandelijks sporters mensen die minstens 1 keer per maand hebben gesport.

Geografische indeling:

De geografische indeling die in KISS wordt gebruikt is gebaseerd op de 6-positie postcodegebieden (bijvoorbeeld 5416AB). Op basis van de verdeling van Nederland in deze postcodegebieden worden in KISS de volgende geografische gebieden gedefinieerd: postcodes, wijken, gemeenten en provincies. In deze rapportage wordt standaard uitgegaan van de gemeente als geheel en een onderverdeling naar wijken en postcodes.

Trend ledenpercentage in Nederland (2023, 2021, 2019)

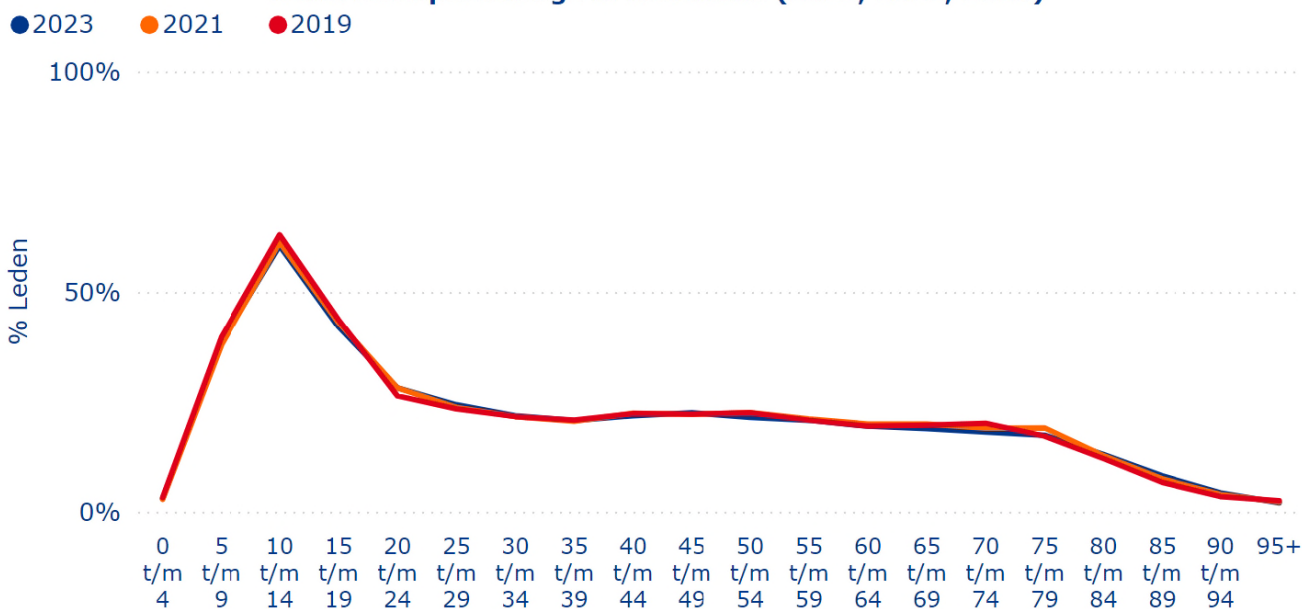

Toelichting: Een vergelijking van het ledenpercentage per leeftijdscategorie in 2023 (24,2%), 2022 (24,2%), 2021 (24,6%) en 2019 (24,7%) in Nederland.

Ledenpercentage in Nederland per geslacht (2023)

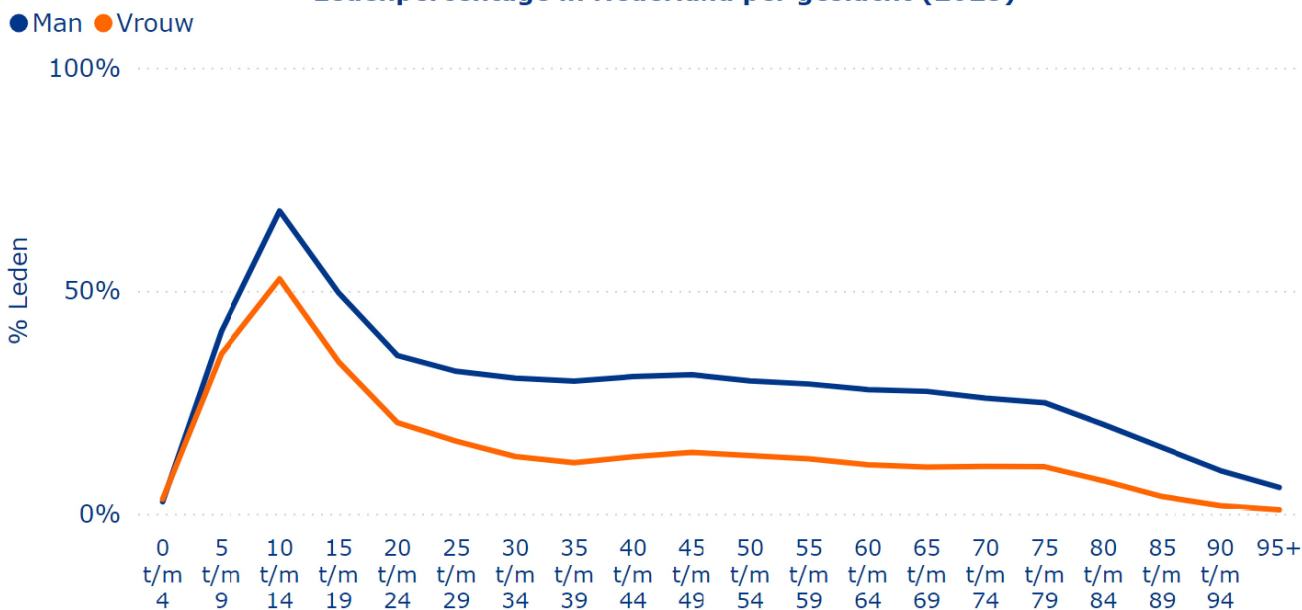

Toelichting: Het ledenpercentage in Nederland in 2023 (24,2%) weergegeven per leeftijdscategorie, met een onderscheid naar geslacht. Hierbij is het aantal leden per geslacht afgezet tegen het aantal inwoners van dat geslacht.

Top 10 sportbonden in Nederland (2023)

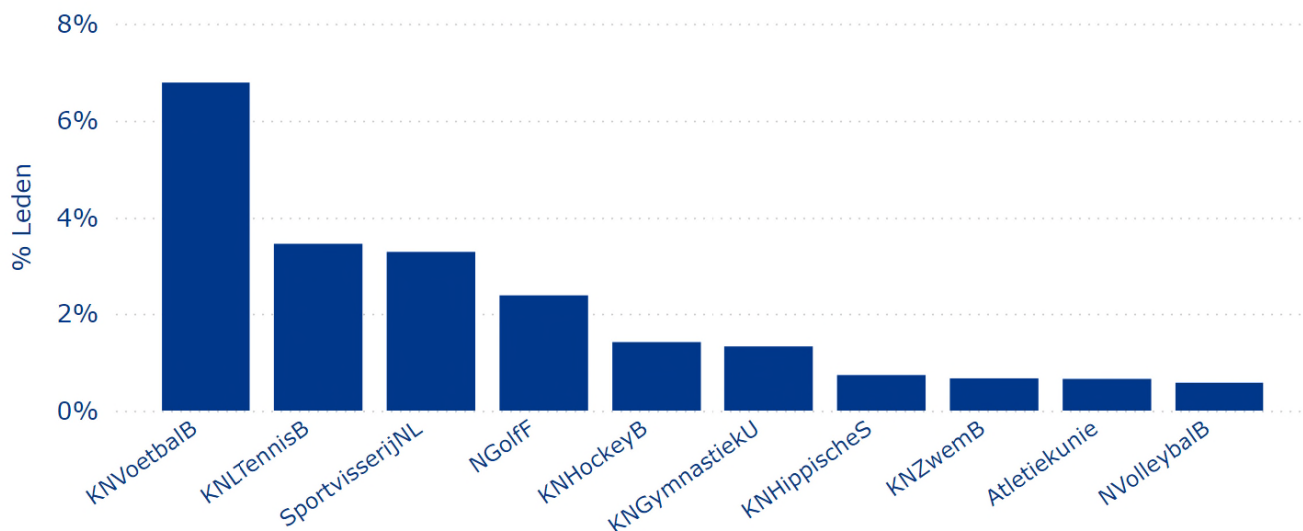

Toelichting:

De top 10 sportbonden in Nederland in 2023, kijkend naar het percentage van de Nederlandse bevolking dat één of meer lidmaatschappen heeft bij de genoemde sportbond.

Top 10 sporten in Nederland (2023)

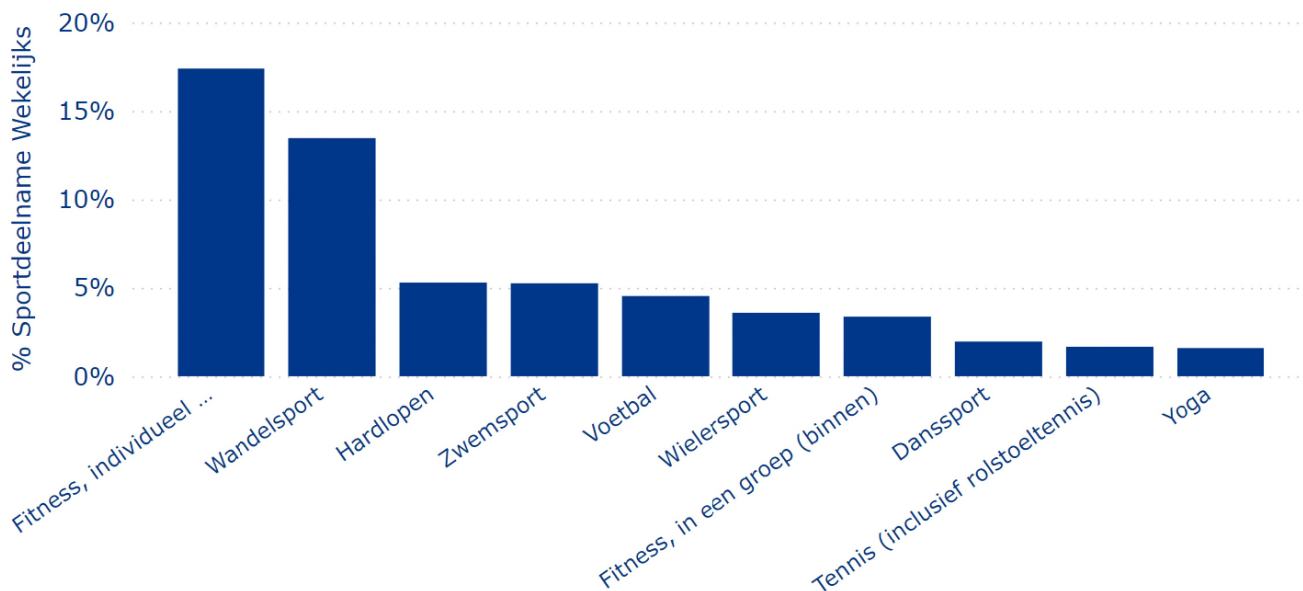

Toelichting:

De top 10 sporten in Nederland in 2023, kijkend naar het percentage van de Nederlandse bevolking dat gedurende één maand of langer minimaal 4 keer heeft gesport.

Trend percentage sportdeelname wekelijks in Nederland (2023, 2022, 2021)

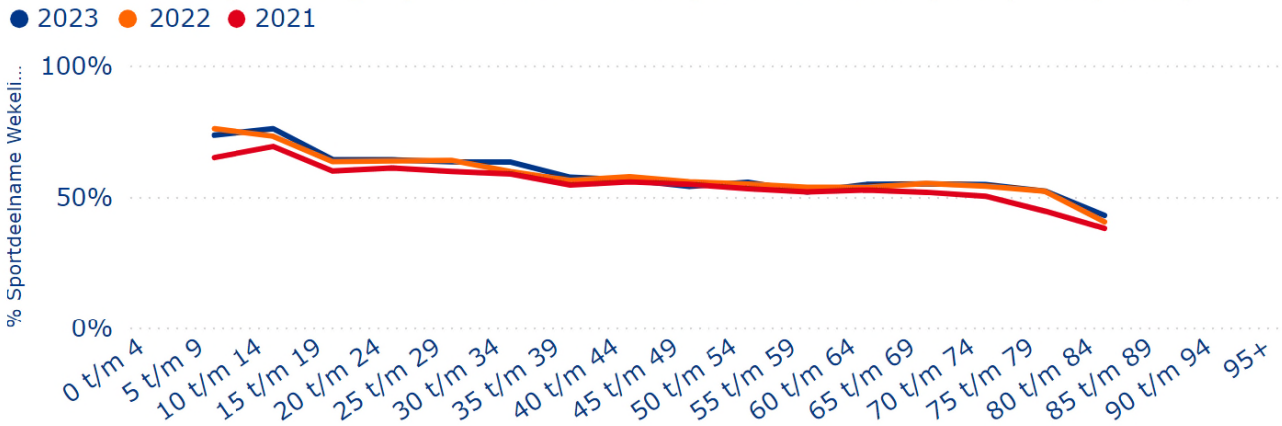

Trend percentage sportdeelname wekelijks in Nederland (2023, 2021, 2019)

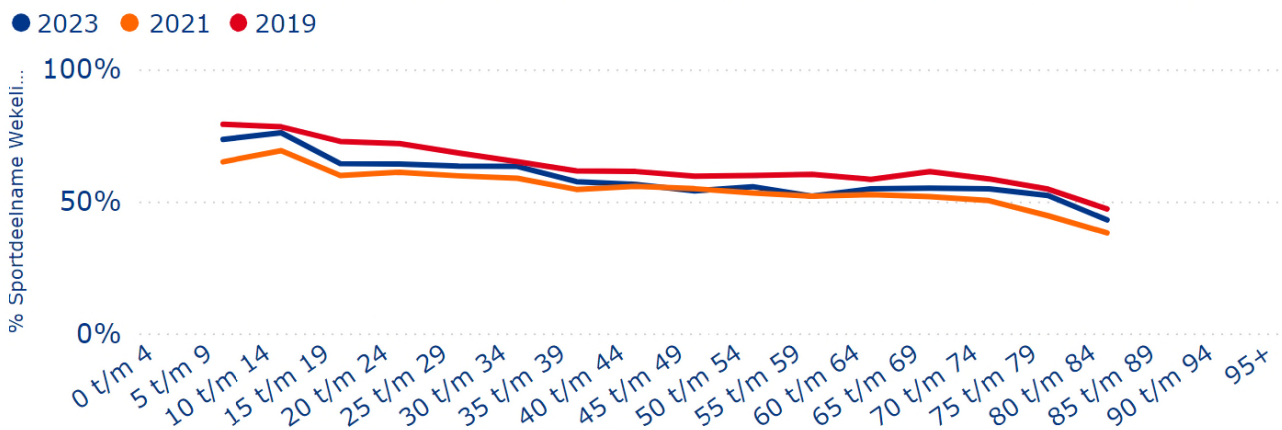

Toelichting: Een vergelijking van het sportdeelname percentage per leeftijdscategorie in 2023 (60%), 2022 (59%), 2021 (56%) en 2019 (65%) in Nederland.

Percentage sportdeelname wekelijks in Nederland per geslacht (2023)

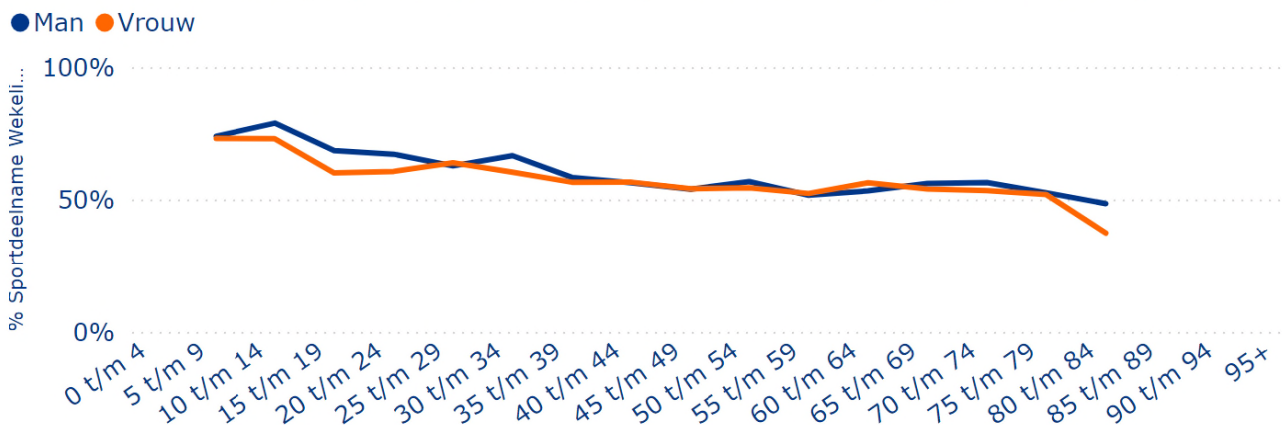

Toelichting: Het sportdeelname percentage weergegeven per leeftijdscategorie, met een onderscheid naar geslacht.

Trend percentage sportdeelname wekelijks in Nederland (2013 - 2023)

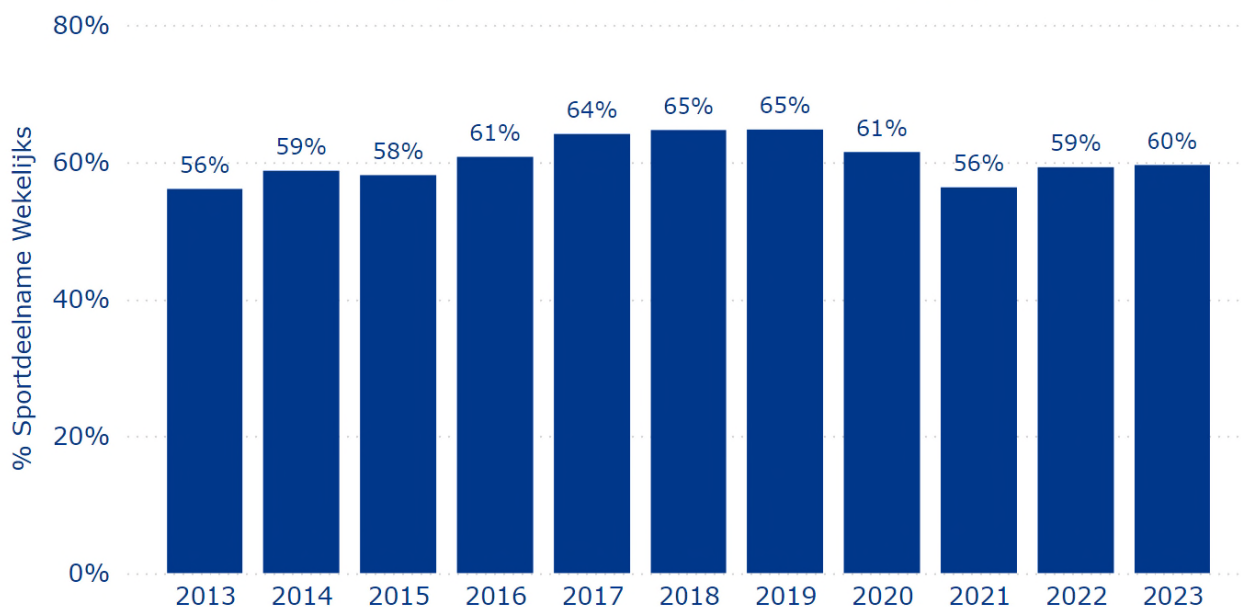

Trend ledenpercentage in Nederland (2017 - 2023)

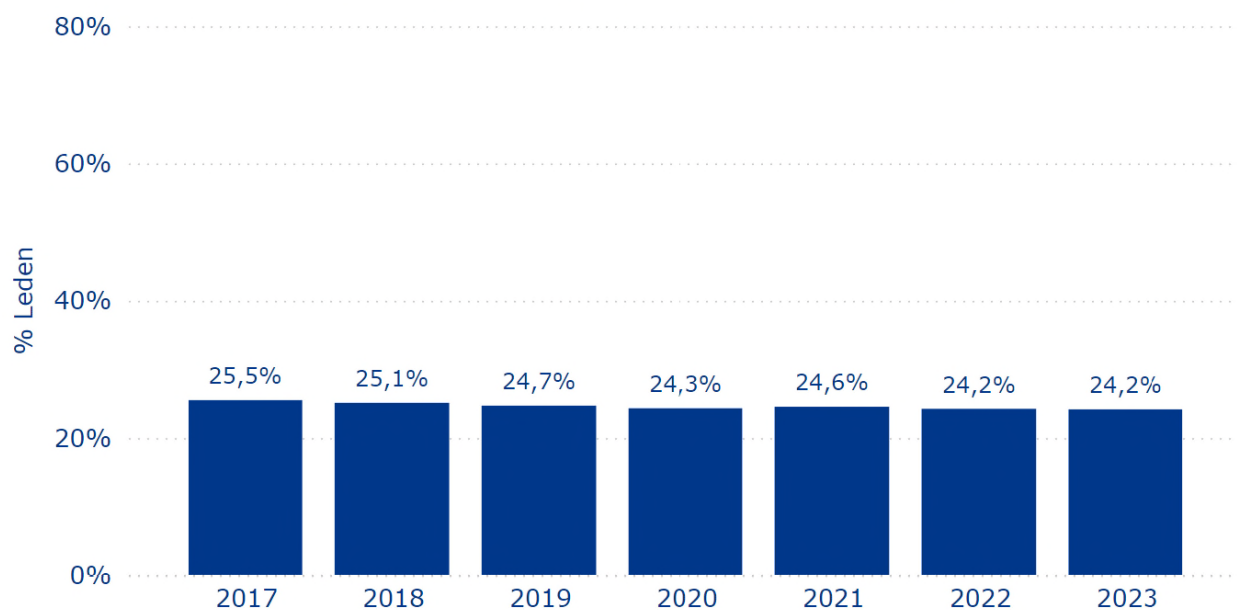

Toelichting:

Het percentage sportdeelname en leden in Nederland weergegeven over de afgelopen jaren.

Ledenpercentage in de gemeente Blaricum (2023)

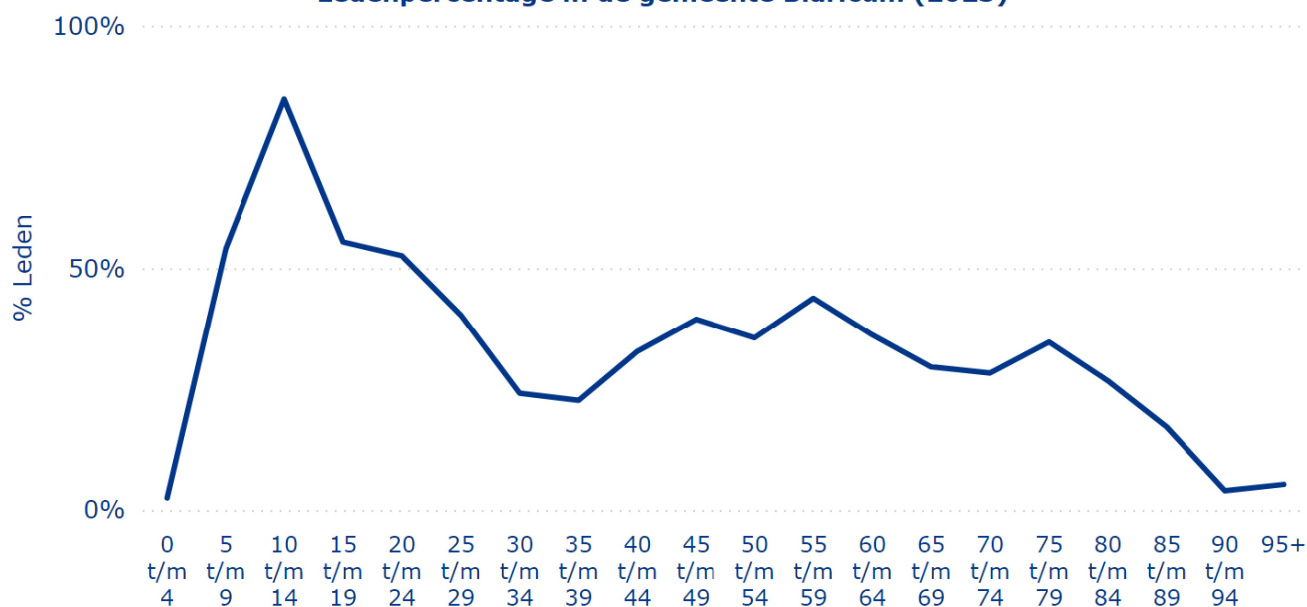

Leeftijdscategorie	% inwoners met een lidmaatschap bij één of meer sportbonden
0 t/m 4	2,5%
5 t/m 9	54,1%
10 t/m 14	84,9%
15 t/m 19	55,4%
20 t/m 24	52,6%
25 t/m 29	40,3%
30 t/m 34	24,1%
35 t/m 39	22,6%
40 t/m 44	32,8%
45 t/m 49	39,4%
50 t/m 54	35,6%
55 t/m 59	43,8%
60 t/m 64	36,2%
65 t/m 69	29,5%
70 t/m 74	28,3%
75 t/m 79	34,7%
80 t/m 84	26,7%
85 t/m 89	17,2%
90 t/m 94	3,9%
95+	5,3%

Toelichting:

Het ledenpercentage in de gemeente Blaricum in 2023 (37,0%), weergegeven per leeftijdscategorie.

Vergelijking ledenpercentage gemeente Blaricum, provincie Noord-Holland en Nederland (2023)

● Gemeente ● Provincie ● Landelijk

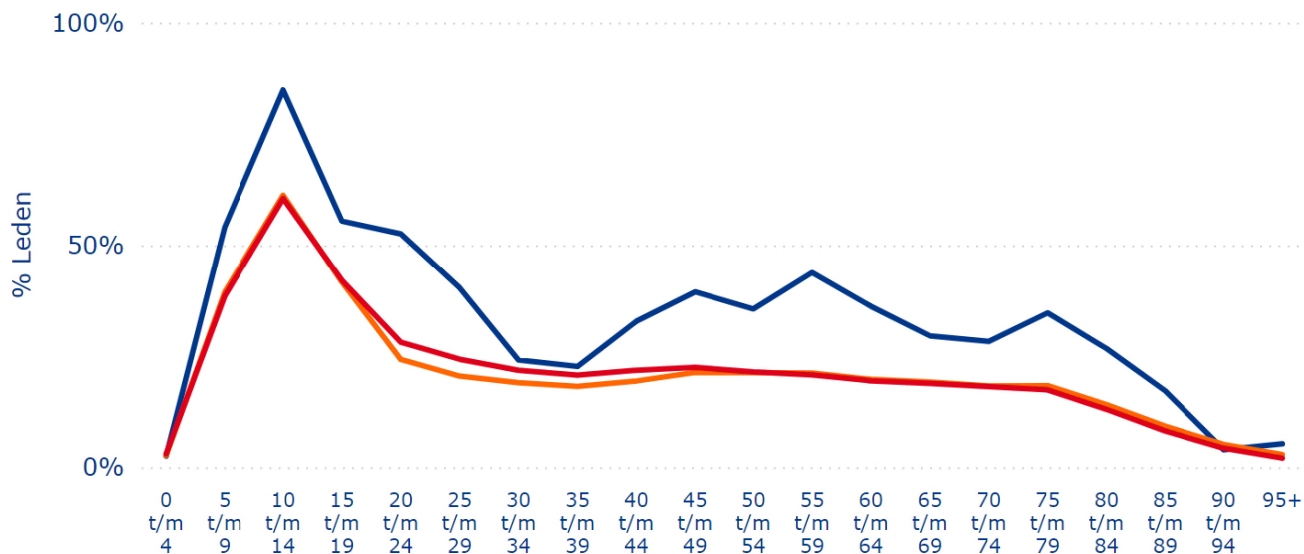

Leeftijdscategorie	% inwoners met een lidmaatschap bij één of meer sportbonden (Gemeente)	% inwoners met een lidmaatschap bij één of meer sportbonden (Provincie)	% inwoners met een lidmaatschap bij één of meer sportbonden (Nederland)
0 t/m 4	2,5%	2,7%	3,0%
5 t/m 9	54,1%	39,4%	38,5%
10 t/m 14	84,9%	61,3%	60,5%
15 t/m 19	55,4%	41,6%	42,0%
20 t/m 24	52,6%	24,2%	28,1%
25 t/m 29	40,3%	20,5%	24,3%
30 t/m 34	24,1%	19,0%	21,8%
35 t/m 39	22,6%	18,2%	20,7%
40 t/m 44	32,8%	19,4%	21,8%
45 t/m 49	39,4%	21,3%	22,5%
50 t/m 54	35,6%	21,3%	21,4%
55 t/m 59	43,8%	21,1%	20,8%
60 t/m 64	36,2%	19,8%	19,4%
65 t/m 69	29,5%	19,2%	18,9%
70 t/m 74	28,3%	18,3%	18,1%
75 t/m 79	34,7%	18,3%	17,4%
80 t/m 84	26,7%	14,1%	13,0%
85 t/m 89	17,2%	9,2%	8,1%
90 t/m 94	3,9%	5,1%	4,3%
95+	5,3%	2,8%	2,0%

Toelichting:

Het ledenpercentage in de gemeente Blaricum (37,0%) vergeleken met het ledenpercentage in de provincie Noord-Holland (23,2%) en Nederland (24,2%) in 2023.

Aantal leden in de gemeente Blaricum (2023)

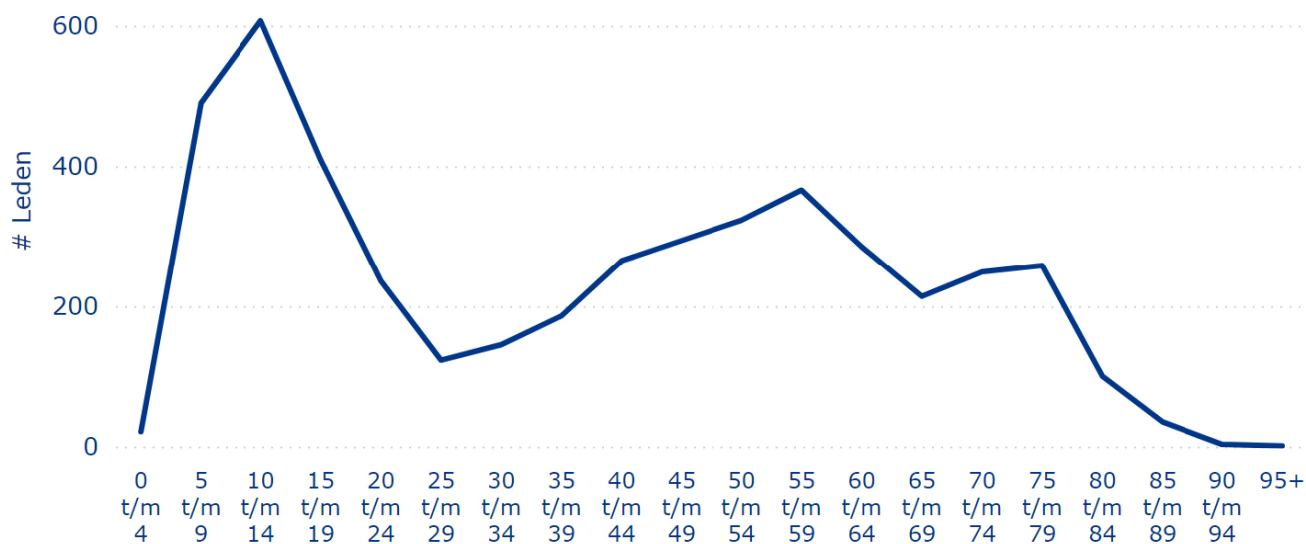

Leeftijdscategorie	# inwoners met een lidmaatschap bij één of meer sportbonden
0 t/m 4	21
5 t/m 9	490
10 t/m 14	607
15 t/m 19	409
20 t/m 24	236
25 t/m 29	123
30 t/m 34	145
35 t/m 39	186
40 t/m 44	265
45 t/m 49	294
50 t/m 54	323
55 t/m 59	366
60 t/m 64	285
65 t/m 69	214
70 t/m 74	249
75 t/m 79	258
80 t/m 84	100
85 t/m 89	35
90 t/m 94	3
95+	1

Toelichting:

Het absolute aantal inwoners in de gemeente Blaricum (4.619) - weergegeven per leeftijdscategorie - dat een lidmaatschap heeft bij één of meer sportbonden in 2023.

Ledenpercentage in de gemeente Blaricum per geslacht (2023)

● Man ● Vrouw

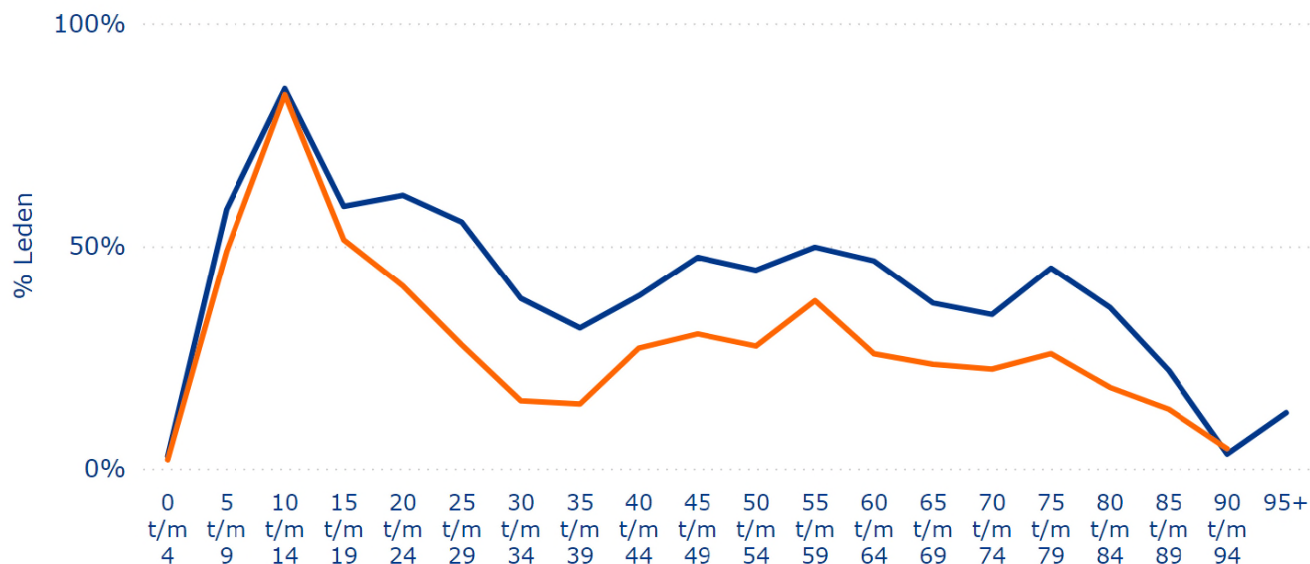

Leeftijdscategorie	% Mannen met een lidmaatschap bij één of meer sportbonden	% Vrouwen met een lidmaatschap bij één of meer sportbonden
0 t/m 4	2,7%	2,0%
5 t/m 9	58,2%	48,7%
10 t/m 14	85,4%	84,0%
15 t/m 19	58,9%	51,4%
20 t/m 24	61,4%	41,0%
25 t/m 29	55,4%	27,7%
30 t/m 34	38,2%	15,2%
35 t/m 39	31,6%	14,5%
40 t/m 44	38,8%	27,0%
45 t/m 49	47,5%	30,2%
50 t/m 54	44,6%	27,5%
55 t/m 59	49,8%	37,7%
60 t/m 64	46,7%	25,8%
65 t/m 69	37,2%	23,4%
70 t/m 74	34,6%	22,3%
75 t/m 79	45,1%	25,8%
80 t/m 84	36,2%	18,2%
85 t/m 89	22,0%	13,3%
90 t/m 94	3,2%	4,4%
95+	12,5%	

Toelichting:

Het ledenpercentage in de gemeente Blaricum in 2023 (37,0%), weergegeven per leeftijdscategorie, met een onderscheid naar geslacht. Hierbij is het aantal leden per geslacht afgezet tegen het aantal inwoners van dat geslacht.

Ledenpercentage mannen in de gemeente Blaricum en Nederland (2023)

● Gemeente ● Landelijk

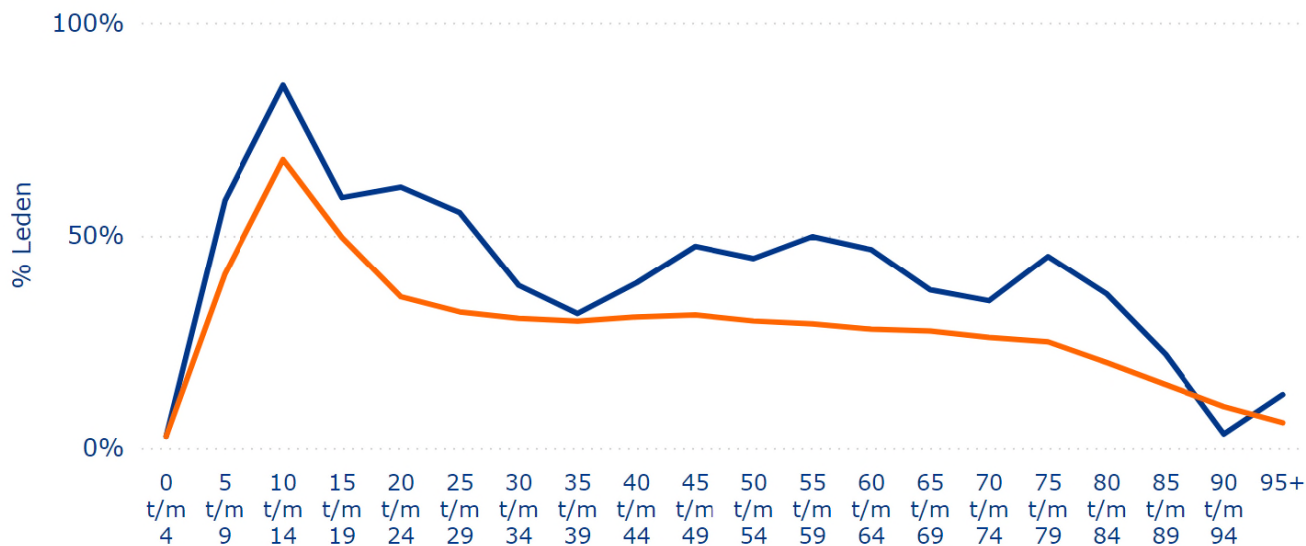

Leeftijdscategorie	Mannen leden - gemeente	Mannen leden - Nederland
0 t/m 4	2,7%	2,7%
5 t/m 9	58,2%	40,9%
10 t/m 14	85,4%	67,9%
15 t/m 19	58,9%	49,6%
20 t/m 24	61,4%	35,5%
25 t/m 29	55,4%	31,9%
30 t/m 34	38,2%	30,4%
35 t/m 39	31,6%	29,8%
40 t/m 44	38,8%	30,7%
45 t/m 49	47,5%	31,2%
50 t/m 54	44,6%	29,8%
55 t/m 59	49,8%	29,1%
60 t/m 64	46,7%	27,9%
65 t/m 69	37,2%	27,4%
70 t/m 74	34,6%	25,9%
75 t/m 79	45,1%	24,9%
80 t/m 84	36,2%	20,0%
85 t/m 89	22,0%	14,9%
90 t/m 94	3,2%	9,7%
95+	12,5%	5,9%

Toelichting:

Het ledenpercentage onder mannen in 2023, weergegeven per leeftijdscategorie. Hierbij is het aantal mannelijke leden afgezet tegen het aantal mannelijke inwoners, zowel voor de gemeente Blaricum (44,5%) als landelijk (31,9%).

Ledenpercentage vrouwen in de gemeente Blaricum en Nederland (2023)

● Gemeente ● Landelijk

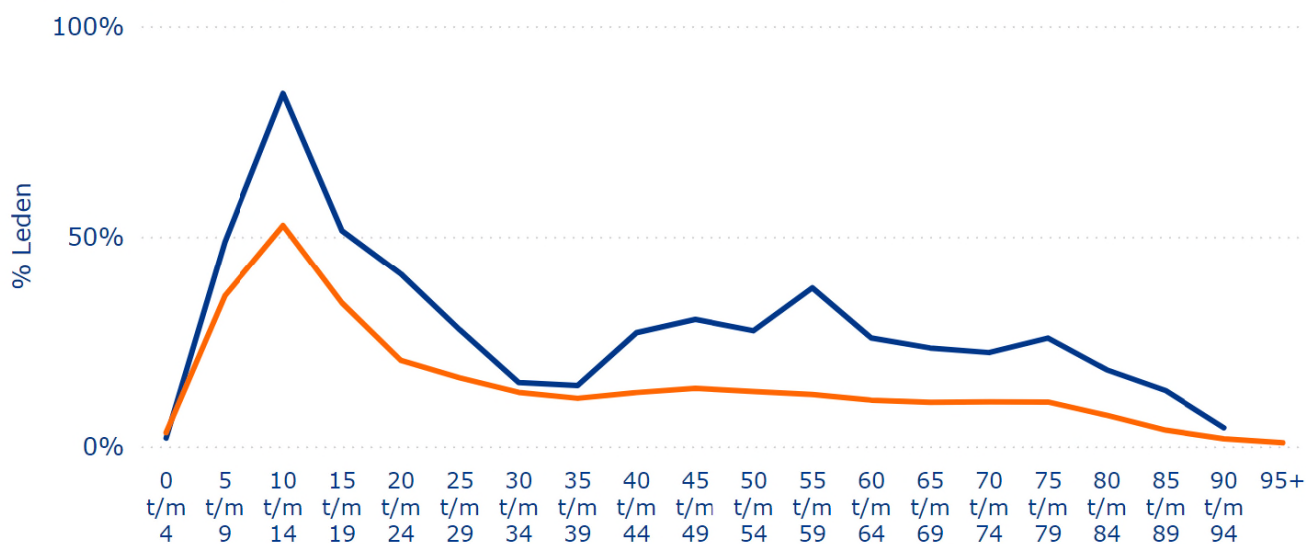

Leeftijdscategorie	Vrouwen leden - gemeente	Vrouwen leden - Nederland
0 t/m 4	2,0%	3,3%
5 t/m 9	48,7%	35,8%
10 t/m 14	84,0%	52,7%
15 t/m 19	51,4%	34,1%
20 t/m 24	41,0%	20,4%
25 t/m 29	27,7%	16,3%
30 t/m 34	15,2%	12,8%
35 t/m 39	14,5%	11,4%
40 t/m 44	27,0%	12,8%
45 t/m 49	30,2%	13,8%
50 t/m 54	27,5%	13,1%
55 t/m 59	37,7%	12,3%
60 t/m 64	25,8%	11,0%
65 t/m 69	23,4%	10,5%
70 t/m 74	22,3%	10,6%
75 t/m 79	25,8%	10,6%
80 t/m 84	18,2%	7,4%
85 t/m 89	13,3%	3,9%
90 t/m 94	4,4%	1,8%
95+		0,9%

Toelichting:

Het ledenpercentage onder vrouwen in 2023, weergegeven per leeftijdscategorie. Hierbij is het aantal vrouwelijke leden afgezet tegen het aantal vrouwelijke inwoners, zowel voor de gemeente Blaricum (29,6%) als landelijk (16,5%).

Trend ledenpercentage in de gemeente Blaricum (2023, 2021, 2019)

● 2023 ● 2021 ● 2019

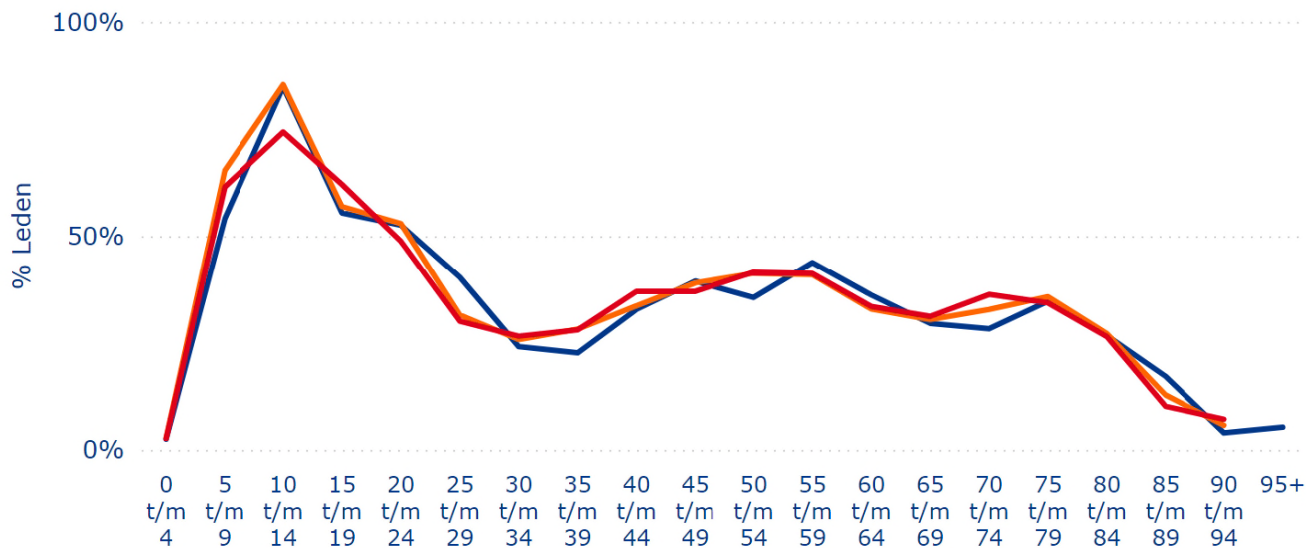

Leeftijdscategorie	2023	2021	2019	2023 - 2019
0 t/m 4	2,5%	2,8%	2,6%	-0,2%
5 t/m 9	54,1%	65,3%	61,5%	-7,4%
10 t/m 14	84,9%	85,4%	74,3%	10,6%
15 t/m 19	55,4%	56,9%	62,1%	-6,7%
20 t/m 24	52,6%	52,9%	48,8%	3,8%
25 t/m 29	40,3%	31,5%	30,0%	10,3%
30 t/m 34	24,1%	25,8%	26,5%	-2,4%
35 t/m 39	22,6%	28,2%	28,0%	-5,4%
40 t/m 44	32,8%	33,6%	37,0%	-4,2%
45 t/m 49	39,4%	39,0%	37,0%	2,4%
50 t/m 54	35,6%	41,3%	41,5%	-5,9%
55 t/m 59	43,8%	40,9%	41,2%	2,6%
60 t/m 64	36,2%	32,9%	33,5%	2,7%
65 t/m 69	29,5%	30,4%	31,2%	-1,7%
70 t/m 74	28,3%	32,8%	36,3%	-8,0%
75 t/m 79	34,7%	35,8%	34,3%	0,4%
80 t/m 84	26,7%	27,1%	26,4%	0,3%
85 t/m 89	17,2%	12,8%	10,1%	7,0%
90 t/m 94	3,9%	5,7%	7,1%	-3,2%
95+	5,3%			5,3%

Toelichting:

Een vergelijking van het ledenpercentage per leeftijdscategorie in 2023 (37,0%), 2021 (38,3%) en 2019 (38,0%) in de gemeente Blaricum.

Trend ledenpercentage in de gemeente Blaricum: wijkniveau (2023, 2022, 2021)

● 2023 ● 2022 ● 2021

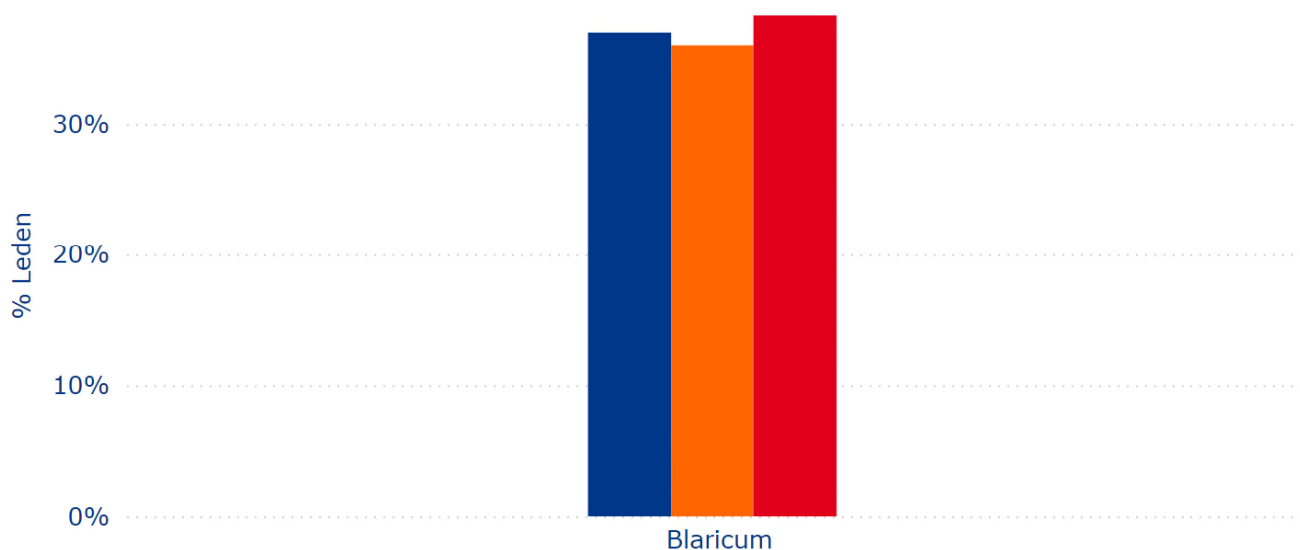

Wijk	2023	2022	2021	SES_WOA	Gemidd. Leden% NL
Blaricum	37,0%	36,0%	38,3%	0,29	31,3 %

Toelichting:

Het ledenpercentage is weergegeven in een 'ranking' per wijk. Het betreft het ledenpercentage voor de hele bevolking per wijk, sporttak overstijgend. Er wordt een vergelijking gemaakt tussen 2023, 2022 en 2021. De wijk met het hoogste ledenpercentage in 2023 staat vooraan. Daarnaast is in de tabel de SES-WOA score van 2023 toegevoegd (Sociaal Economische Status - Welvaart Opleiding Arbeidsverleden) en het

Trend ledenpercentage per postcode in de gemeente Blaricum (2023, 2022, 2021)

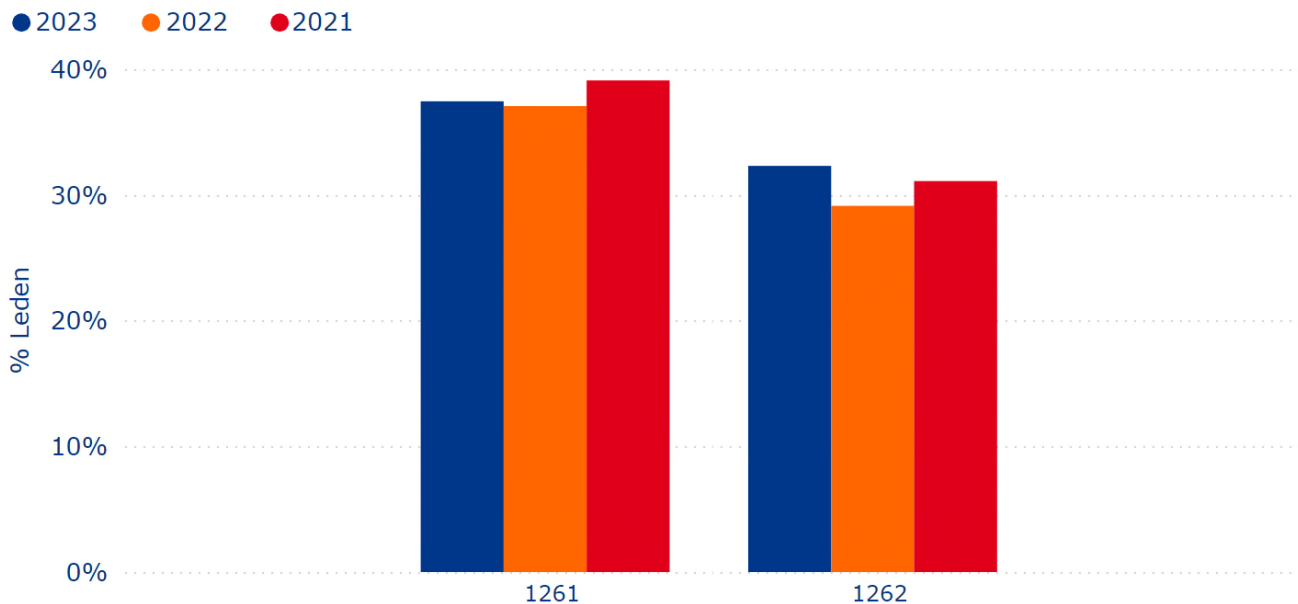

Postcode	2023	2022	2021
1261	37,5%	37,1%	39,1%
1262	32,3%	29,2%	31,1%

Toelichting:

Het ledenpercentage is weergegeven in een 'ranking' per postcode. Het betreft het ledenpercentage voor de hele bevolking per postcode, sporttak overstijgend. Er wordt een vergelijking gemaakt tussen 2023, 2022 en 2021. De postcode met het hoogste ledenpercentage in 2023 staat vooraan.

Aandeel top 10 sportbonden in de gemeente Blaricum (2023)

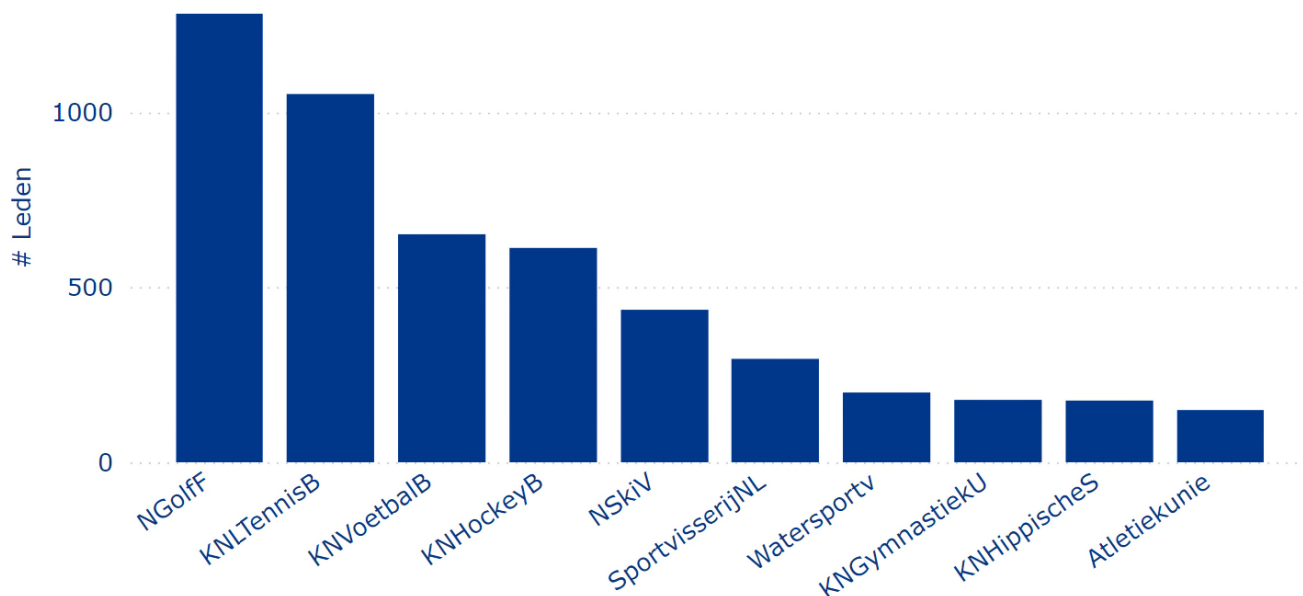

Sportbond	# Inwoners met een lidmaatschap
NGolf	1282
KNLTennisB	1053
KNVoetbalB	653
KNHockeyB	614
NSkiV	435
SportvisserijNL	295
Watersportv	199
KNGymnastiekU	178
KNHippischeS	176
Atletiekunie	149

Toelichting:

De top 10 sportbonden in de gemeente Blaricum in 2023 op basis van de ledencijfers.

Aandeel top 10 sportbonden in de gemeente Blaricum vergeleken met Nederland (2023)

● Gemeente ● Nederland

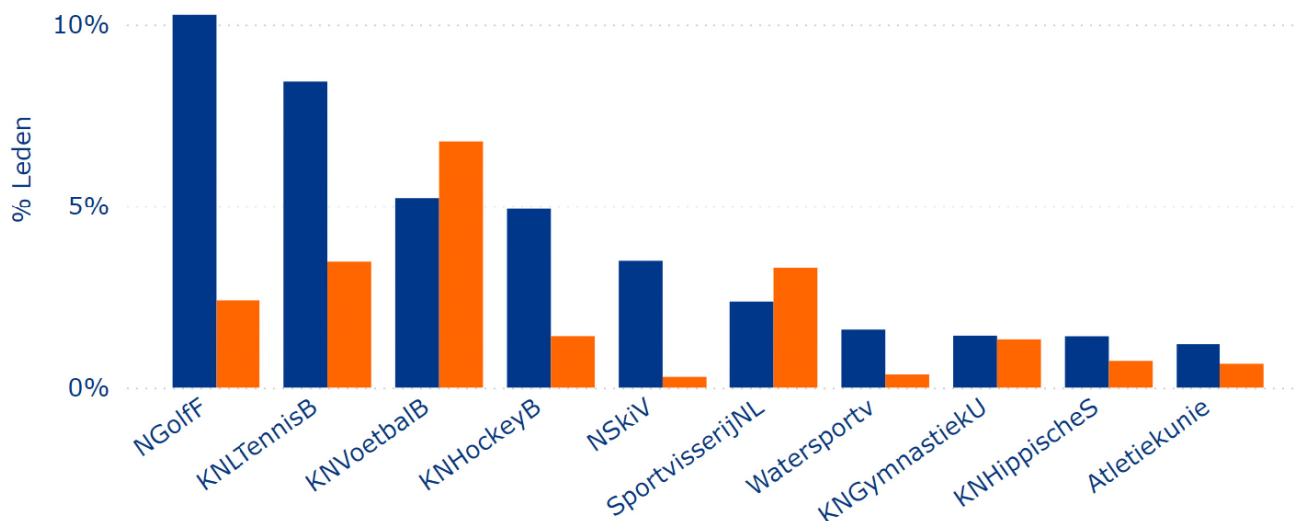

Sportbond	Gemeente	Nederland
NGolf	10,3%	2,4%
KNLTennisB	8,4%	3,5%
KNVoetbalB	5,2%	6,8%
KNHockeyB	4,9%	1,4%
NSkiV	3,5%	0,3%
SportvisserijNL	2,4%	3,3%
Watersportv	1,6%	0,4%
KNGymnastiekU	1,4%	1,3%
KNHippischeS	1,4%	0,7%
Atletiekunie	1,2%	0,7%

Toelichting:

De top 10 sportbonden in de gemeente Blaricum. Het ledenpercentage van deze bonden in de gemeente is vergeleken met het aandeel dat de top 10 sportbonden van de gemeente Blaricum landelijk gezien hebben in 2023.

Top 10 sportbonden in de gemeente Blaricum naar geslacht (2023)

● Man ● Vrouw

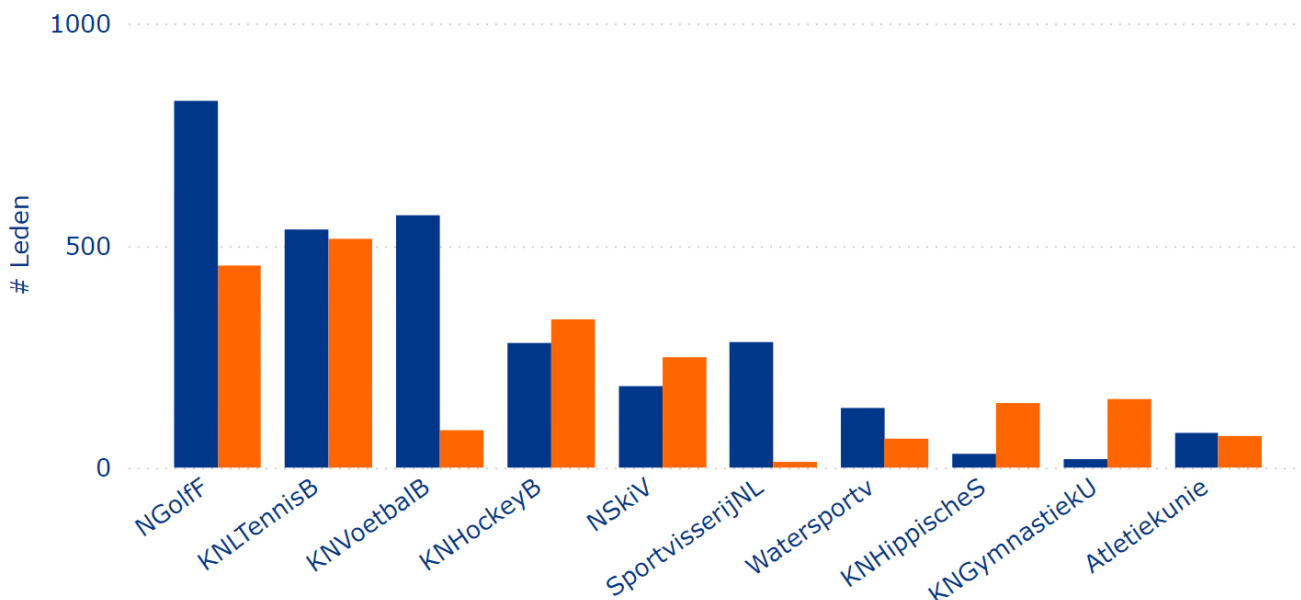

Sportbond	Man	Vrouw	Totaal
NGolf	826	456	1282
KNLTennisB	537	516	1053
KNVoetbalB	569	84	653
KNHockeyB	280	333	614
NSkiV	183	248	435
SportvisserijNL	282	13	295
Watersportv	134	65	199
KNGymnastiekU	19	154	178
KNHippischeS	31	145	176
Atletiekunie	78	71	149

Toelichting:

De top 10 sportbonden in de gemeente Blaricum in 2023, in een ranking naar geslacht. De bond uit de top 10 met het hoogste **totaal** (man + vrouw) aantal leden staat vooraan.

Top 10 sportbonden in de gemeente Blaricum naar geslacht voor jeugd 5 t/m 12 (2023)

● Jongens ● Meisjes

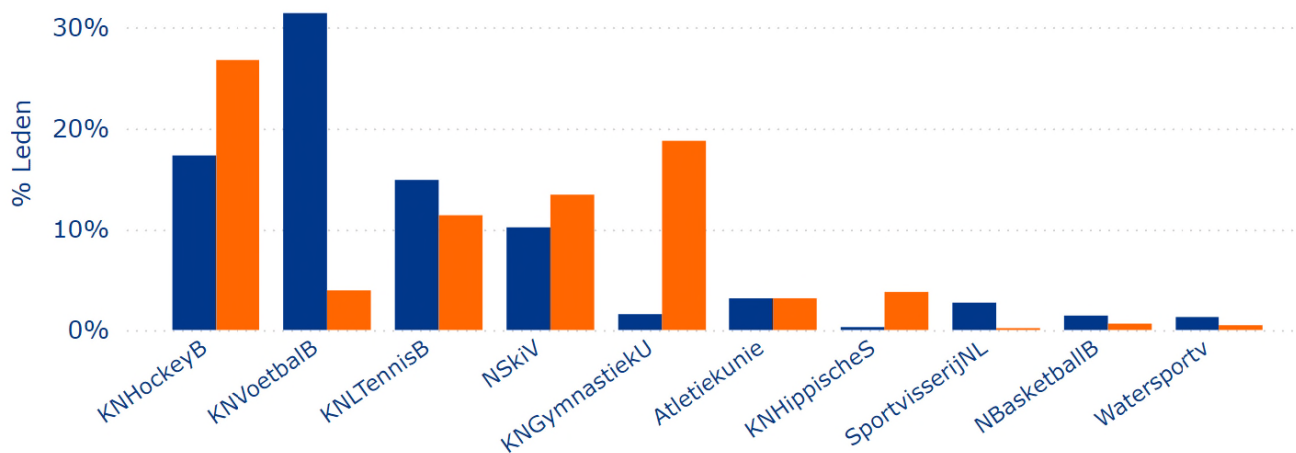

Jongens 5 t/m 12

Sportbond	# 2023	% 2023	# 2022	% 2022	# 2021	% 2021
KNVoetbalB	221	31,4%	163	24,4%	167	27,0%
KNHockeyB	122	17,3%	126	18,9%	130	21,0%
KNLTennisB	105	14,9%	109	16,3%	104	16,8%
NSkiV	72	10,2%	64	9,6%	46	7,4%
Atletiekunie	22	3,1%	24	3,6%	27	4,4%
SportvisserijNL	19	2,7%	23	3,4%	22	3,6%
KNGymnastiekU	11	1,6%	17	2,5%	24	3,9%
NBasketballB	10	1,4%	8	1,2%	5	0,8%
NRugbyB	9	1,3%	6	0,9%	4	0,6%
Watersportv	9	1,3%	7	1,0%	13	2,1%
Totaal	489	69,5%	432	64,8%	475	76,9%

Meisjes 5 t/m 12

Sportbond	# 2023	% 2023	# 2022	% 2022	# 2021	% 2021
KNHockeyB	171	26,8%	162	27,0%	157	28,1%
KNGymnastiekU	120	18,8%	122	20,3%	95	17,0%
NSkiV	86	13,5%	59	9,8%	45	8,1%
KNLTennisB	73	11,4%	82	13,6%	76	13,6%
KNVoetbalB	25	3,9%	21	3,5%	27	4,8%
KNHippischeS	24	3,8%	24	4,0%	26	4,7%
Atletiekunie	20	3,1%	20	3,3%	21	3,8%
NVolleybalB	6	0,9%	2	0,3%		
KNSchaatsenrijdersB	5	0,8%	7	1,2%	7	1,3%
NTafeltennisB	5	0,8%	5	0,8%		
Totaal	398	62,3%	376	62,6%	384	68,7%

Toelichting:

De top 10 sportbonden in de gemeente Blaricum, in een ranking naar geslacht, voor leeftijdscategorie 5 t/m 12 jaar. In de bovenste grafiek staat de bond uit de top 10 met het hoogste **totale** (jongens + meisjes) percentage leden in 2023 vooraan. In de tabellen wordt de top 10 bonden **binnen het geslacht** bepaald op basis van het percentage leden in 2023 (47.6%).

Top 10 sportbonden in de gemeente Blaricum naar geslacht voor jeugd 13 t/m 18 (2023)

● Jongens ● Meisjes

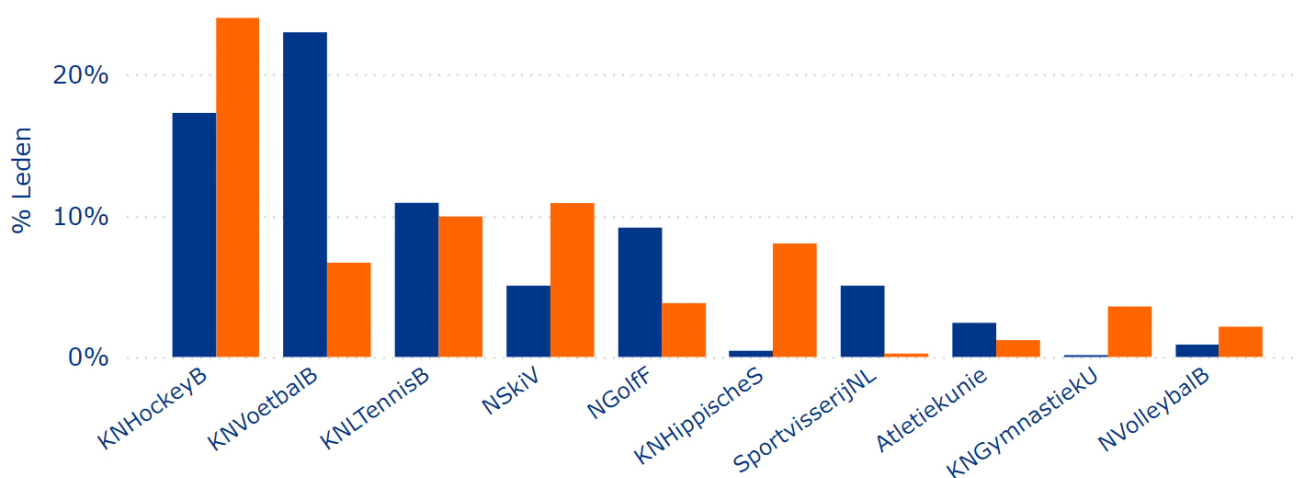

Jongens 13 t/m 18

Sportbond	# 2023	% 2023	# 2022	% 2022	# 2021	% 2021
KNVoetbalB	105	23,0%	121	26,4%	119	26,6%
KNHockeyB	79	17,3%	53	11,6%	60	13,4%
KNLTennisB	50	10,9%	57	12,4%	55	12,3%
NGolfF	42	9,2%	39	8,5%	37	8,3%
NSkiV	23	5,0%	30	6,6%	35	7,8%
SportvisserijNL	23	5,0%	21	4,6%	14	3,1%
Atletiekunie	11	2,4%	9	2,0%	10	2,2%
NBasketballB	11	2,4%	6	1,3%	9	2,0%
KNBaseenSoftballB	9	2,0%	5	1,1%	7	1,6%
NRugbyB	9	2,0%	8	1,7%	9	2,0%
Totaal	308	67,4%	302	65,9%	327	73,0%

Meisjes 13 t/m 18

Sportbond	# 2023	% 2023	# 2022	% 2022	# 2021	% 2021
KNHockeyB	101	24,0%	83	19,4%	98	23,4%
NSkiV	46	10,9%	24	5,6%	31	7,4%
KNLTennisB	42	10,0%	51	11,9%	56	13,4%
KNHippischeS	34	8,1%	30	7,0%	26	6,2%
KNVoetbalB	28	6,7%	29	6,8%	31	7,4%
NGolfF	16	3,8%	17	4,0%	14	3,3%
KNGymnastiekU	15	3,6%	10	2,3%	13	3,1%
NVolleybalB	9	2,1%	3	0,7%	2	0,5%
Atletiekunie	5	1,2%	3	0,7%	2	0,5%
KNZwemB	3	0,7%	5	1,2%	4	1,0%
Totaal	254	60,3%	220	51,4%	243	58,1%

Toelichting:

De top 10 sportbonden in de gemeente Blaricum, in een ranking naar geslacht, voor leeftijdscategorie 13 t/m 18 jaar. In de bovenste grafiek staat de bond uit de top 10 met het hoogste **totale** (jongens + meisjes) percentage leden in 2023 vooraan. In de tabellen wordt de top 10 bonden **binnen het geslacht** bepaald op basis van het percentage leden in 2023 (47.6%).

Trend top 10 sportbonden in de gemeente Blaricum (2023, 2022, 2021)

● 2023 ● 2022 ● 2021

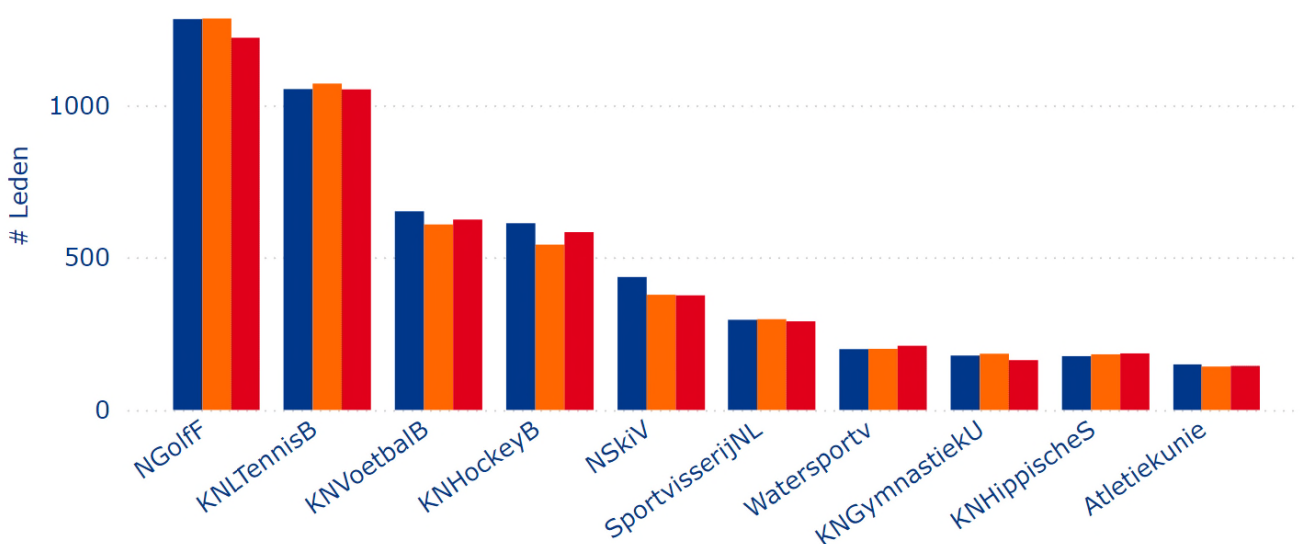

Sportbond	2023	2022	2021
NGolfF	1282	1284	1221
KNLTennisB	1053	1071	1052
KNVoetbalB	653	610	626
KNHockeyB	614	541	582
NSkiV	435	377	375
SportvisserijNL	295	297	290
Watersportv	199	200	210
KNGymnastiekU	178	184	163
KNHippischeS	176	182	185
Atletiekunie	149	142	144

Toelichting:

De top 10 sportbonden in de gemeente Blaricum, vergeleken voor de jaren 2023, 2022 en 2021. De bond uit de top 10 met het hoogste aantal leden in 2023 staat vooraan.

Contact

Bezoekadres:

Papendallaan 60, Arnhem

Postadres:

Postbus 302, 6800 AH Arnhem

Telefoon:

026-4834400

Email:

kiss@nocnsf.nl

Website:

www.nocnsf.nl