



VERKENNEND BODEMONDERZOEK EN AS-
BEST IN BODEM (INCLUSIEF PFAS)

TE WERVE OOST

TE RIJSWIJK



Bodem



Rapportage verkennend bodemonderzoek en asbest in bodem (inclusief PFAS)

Te Werve Oost te Rijswijk

Opdrachtgever	Synchroon B.V. Stadsplateau 14 3521 AZ Utrecht
Contactpersoon	De heer D. van Duijn
Rapportnummer	7525.011
Versienummer	D2
Status	Eindrapportage
Datum	22 februari 2022
Vestiging	Zuid-Holland Hoofdweg 240 3067 GJ Rotterdam 010 – 764 08 28 rotterdam@econsultancy.nl
Opsteller	De heer dr. Y. Boswinkel
Paraaf	
Kwaliteitscontrole	De heer S. Heijink, MSc
Paraaf	



Kwaliteitszorg

Econsultancy is lid van de Vereniging Kwaliteitsborging Bodembeheer (VKB). De VKB is een vereniging van bodemadvies- en -onderzoeksbureaus en heeft als doel kwaliteitsborging en continue verbetering van de dienstverlening van haar leden op het gebied van bodembeheer. Het VKB keurmerk geeft opdrachtgevers de zekerheid dat het uitvoerend bureau werkt conform de eisen die de VKB aan haar leden stelt op het gebied van competenties en integriteit van medewerkers en het toepassen van vigerende normen en onderzoeksprotocollen.

Econsultancy werkt volgens een dynamisch kwaliteits- en milieusysteem, zoals beschreven in het kwaliteits- en milieuhandboek. Ons kwaliteits- en milieusysteem is gecertificeerd volgens de eisen in de NEN-EN-ISO 9001 en NEN-EN-ISO 14001.

Betrouwbaarheid

Dit bodemonderzoek is op zorgvuldige wijze uitgevoerd conform de toepasselijke en van kracht zijnde regelgeving. Een bodemonderzoek wordt in zijn algemeenheid echter uitgevoerd door het steekproefsgewijs bemonsteren van de bodem, waardoor het, op basis van de resultaten van een bodemonderzoek, onmogelijk is garanties af te geven ten aanzien van de milieuhygiënische bodemkwaliteit. Daarnaast betreft het bodemonderzoek een momentopname. Econsultancy accepteert op voorhand geen aansprakelijkheid ten aanzien van mogelijke beslissingen die de opdrachtgever naar aanleiding van het door Econsultancy uitgevoerde bodemonderzoek neemt.

In dit kader dient ook opgemerkt te worden dat geraadpleegde bronnen niet altijd zonder fouten en volledig zijn. Daar Econsultancy voor het verkrijgen van historische informatie afhankelijk is van deze bronnen, kan Econsultancy niet instaan voor de juistheid en volledigheid van deze informatie.

INHOUDSOPGAVE

1	INLEIDING	1
2	AFBAKENING ONDERZOEKSLOCATIE	1
3	MILIEUHYGIËNISCH VOORONDERZOEK BODEM.....	2
	3.1 Geraadpleegde bronnen.....	2
	3.2 Historisch en huidig gebruik onderzoekslocatie	2
	3.3 Toekomstige situatie.....	3
	3.4 Calamiteiten.....	3
	3.5 Uitgevoerd(e) bodemonderzoek(en) op de onderzoekslocatie	3
	3.6 Aangrenzende terreindelen/percelen	3
	3.7 Terreininspectie	4
	3.8 Informatie lokale of regionale achtergrondgehalten	4
	3.9 Bodemopbouw en geohydrologie	4
4	CONCLUSIES MILIEUHYGIËNISCH VOORONDERZOEK BODEM (ONDERZOEKSOPZET)	5
5	VELDWERK.....	6
	5.1 Algemeen.....	6
	5.2 Visuele inspectie toplaag/maaiveld op asbest.....	6
	5.3 Grondonderzoek	6
	5.4 Algemene bodemopbouw en visuele inspectie opgegraven materiaal	7
	5.5 Grondwateronderzoek	10
	5.5.1 Uitvoering veldwerk	10
	5.5.2 Grondwaterbemonstering.....	10
6	LABORATORIUMONDERZOEK	11
	6.1 Uitvoering analyses	11
	6.2 Toetsingskader	14
	6.3 Resultaten grond- en grondwatermonsters verkennend bodemonderzoek	16
	6.4 Resultaten verkennend onderzoek asbest	17
	6.5 Interpretatie analyseresultaten	18
7	SAMENVATTING, CONCLUSIES EN ADVIES.....	19

BIJLAGEN:

1. - Topografische ligging van de locatie
- 2a. - Locatieschets
- 2b. - Foto's onderzoekslocatie
- 3a. - Boorprofielen
- 3b. - Foto's asbestinspectiegaten, opgegraven en opgeboorde materiaal
- 4a. - Analysecertificaten
- 4b. - Getoetste analyseresultaten Circulaire bodemsanering
5. - Toetsingskader Circulaire bodemsanering
6. - Berekening indicatief asbestgehalte

1 INLEIDING

Synchroon B.V. heeft Econsultancy opdracht verleend voor het uitvoeren van een verkennend bodemonderzoek en asbest in bodem op de locatie Te Werve Oost te Rijswijk.

Het onderzoek is uitgevoerd in het kader van de voorgenomen bestemmingsplanwijziging.

Het onderzoek heeft tot doel met een relatief geringe onderzoeksinspanning vast te stellen of op de onderzoekslocatie bodemverontreiniging aanwezig is. Tevens heeft het onderzoek tot doel na te gaan of de verdenking van verontreiniging met asbest van het terrein terecht is en (zo nodig) een indicatieve uitspraak te doen over het asbestgehalte in de bodem. Op basis van de resultaten wordt bepaald of er milieuhygiënische belemmeringen zijn voor de voorgenomen bestemmingsplanwijziging.

Het milieuhygiënisch vooronderzoek bodem is verricht conform de NEN 5725:2017 "Bodem - Landbodem - Strategie voor het uitvoeren van milieuhygiënisch vooronderzoek". Het bodemonderzoek is uitgevoerd conform de NEN 5740+A1:2016 "Bodem - Landbodem - Strategie voor het uitvoeren van verkennend bodemonderzoek - Onderzoek naar de milieuhygiënische kwaliteit van bodem en grond". Het verkennend onderzoek asbest in bodem is uitgevoerd conform de NEN 5707+C1:2016/C2:2017 "Bodem - Inspectie en monsterneming van asbest in bodem en partijen grond".

Het veldwerk en de bemonstering zijn verricht onder certificaat op grond van de BRL SIKB 2000 "Veldwerk bij milieuhygiënisch bodem- en waterbodemonderzoek", protocollen 2001, 2002 en 2018. De visuele inspectie is uitgevoerd door medewerkers, die gekwalificeerd zijn voor het protocol 2018 van de BRL SIKB 2000.

Tevens is rekening gehouden met de "Handreiking PFAS bemonsteren" (VKB, VVMA en Expertisecentrum PFAS; versie 1.0; d.d. 25 juni 2020) voor het bemonsteren van PFAS-verbindingen.

De analyseresultaten zijn getoetst aan het toetsingskader uit de Circulaire bodemsanering en aan de achtergrondwaarden voor grond uit de Regeling bodemkwaliteit (bijlage B, tabel 1). Voor de specifieke toetsing wordt verwezen naar paragraaf 6.2.

De analyseresultaten zijn tevens getoetst aan de voorlopige toepassingswaarden voor het toepassen van grond en baggerspecie op de landbodem en in oppervlaktewater zoals opgenomen in het "Tijdelijk handelingskader voor hergebruik van PFAS-houdende grond en baggerspecie".

Econsultancy is onder meer gecertificeerd voor de protocollen 2001, 2002 en 2018 van de BRL SIKB 2000. In dat kader verklaart Econsultancy geen eigenaar van de onderzoekslocatie te zijn of te worden.

2 AFBAKENING ONDERZOEKSLOCATIE

Het milieuhygiënisch vooronderzoek bodem omvat de onderzoekslocatie en de direct hieraan grenzende percelen en/of terreindelen binnen een afstand van 25 meter.

De onderzoekslocatie ($\pm 42.000 \text{ m}^2$) is gelegen aan de Karel Doormanlaan en de Idenburglaan, bekend als Te Werve Oost te Rijswijk (zie bijlage 1).

De onderzoekslocatie is kadastraal bekend gemeente Rijswijk, sectie D, nummers 5899, 7739, 7740, 7741, 7743, 8294 (ged.) en 8417(ged.).

Volgens het Actueel Hoogtebestand Nederland bevindt het maaiveld zich op een hoogte van circa 0,0 m +NAP en zijn de coördinaten van het midden van de onderzoekslocatie X = 82.500, Y = 451.270.

3 MILIEUHYGIËNISCH VOORONDERZOEK BODEM

3.1 Geraadpleegde bronnen

Voorafgaand aan de uitvoering van de veldwerkzaamheden is een milieuhygiënisch vooronderzoek bodem uitgevoerd op basis van de NEN 5725. In tabel 1 zijn de in het kader van het milieuhygiënisch vooronderzoek bodem geraadpleegde bronnen weergegeven. Van de locatie en de directe omgeving zijn uit verschillende informatiebronnen gegevens verzameld over het historische, huidige en toekomstige gebruik, eventuele calamiteiten, eventueel eerder uitgevoerde bodemonderzoeken, de bodemopbouw en geohydrologie, verhardingen, kabels en leidingen.

Tabel 1. Geraadpleegde bronnen

Onderdeel	Bron
Historisch, huidig en toekomstig gebruik	Opdrachtgever (contactpersoon: de heer D. van Duijn), d.d. 29 november 2021
Bouw-/milieudossier, ondergrondse tanks, calamiteiten, eerder uitgevoerd bodemonderzoek	Omgevingsdienst Haaglanden (online tool), d.d. 17 december 2021
Locatiegegevens van internet: - historisch topografisch kaartmateriaal - basisregistratie grootschalige topografie - kadastrale gegevens - hoogtekaart - luchtfoto's & Google streetview - provinciale bodeminformatie - bodemopbouw - geo(hydro)logie - kabels en leidingen	www.topotijdreis.nl www.pdok.nl www.kadaster.nl www.ahn.nl maps.google.nl www.bodemloket.nl maps.bodemdata.nl www.dinoloket.nl www.kadaster.nl/klic-wion
Terreininspectie	Uitgevoerd door Econsultancy, d.d. 16 november 2021

3.2 Historisch en huidig gebruik onderzoekslocatie

Uit historisch kaartmateriaal uit de periode 1900 - 1950 blijkt, dat de onderzoekslocatie in gebruik was als weiland en in die periode altijd een agrarische bestemming heeft gehad. Plaatselijk zijn er tot omstreeks 1950 kassen op de onderzoekslocatie aanwezig geweest. De periode waarop in de tuinbouw gebruik is gemaakt van organochloorbestrijdingsmiddelen (OCB's) loopt van 1950 tot omstreeks 1975. Dit betekent dat op de locatie zeer waarschijnlijk geen OCB's zijn gebruikt. Ook is er sprake van een ophooglaag voor de bebouwing, waardoor de oorspronkelijke bovengrond niet meer te identificeren is. Onderzoek naar OCB is daarom niet noodzakelijk geacht.

In 1956 is de huidige bebouwing inclusief infrastructuur gerealiseerd, bestaande uit appartementsblokken, woonhuizen en wegen met trottoirs, alsmede parkeerplaatsen en enkele plantsoenen. Tegenwoordig zijn sommige wegen bestraat met klinkers en sommige wegen hebben een asfaltverharding. Waarschijnlijk is er voor de ontwikkeling van de woonwijk sprake geweest van ophoging van de onderzoekslocatie met zand en klei van onbekende herkomst.

Voor zover bij de opdrachtgever en de Omgevingsdienst Haaglanden bekend, heeft er op de onderzoekslocatie nimmer opslag van oliehoudende producten in ondergrondse of bovengrondse tanks

plaatsgevonden. Ook zijn er geen gegevens bekend omtrent overige potentieel bodembedreigende activiteiten op de onderzoekslocatie.

In bijlage 2a is de huidige situatie op een locatieschets weergegeven. Bijlage 2b bevat enkele foto's van de onderzoekslocatie.

3.3 Toekomstige situatie

De initiatiefnemer is voornemens nieuwbouw op de locatie te realiseren.

3.4 Calamiteiten

Voor zover bij de opdrachtgever bekend hebben zich op de onderzoekslocatie in het verleden geen calamiteiten met een bodembedreigend karakter voorgedaan. Ook uit informatie van de Omgevingsdienst Haaglanden blijkt niet, dat er zich in het verleden bodembedreigende calamiteiten hebben voorgedaan.

3.5 Uitgevoerd(e) bodemonderzoek(en) op de onderzoekslocatie

Aan de noordoostelijke zijde van de onderzoekslocatie, ter plaatse van de Generaal Berenschotlaan (ter hoogte van nummer 38), is ten tijden van rioolwerkzaamheden een geval van ernstige bodemverontreiniging met benzeen, toluen en xylenen aangetoond. Tevens is het grondwater sterk verontreinigd met benzeen. Op 5 november 2015 is de sanering aangemeld als voltooid. Hierbij is 55 m³ (circa 69 ton) verontreinigde grond afgevoerd naar een erkende verwerker. Uit putbodemon- en wandmonsters is gebleken dat de terugsaneerwaarde, kleiner/gelijk aan de achtergrondwaarde, is gehaald. In het grondwater zijn enkel nog lichte verontreinigingen met benzeen, naftaleen en xylenen aangetoond. Er is verder 65 m³ schone grond toegepast. De verontreiniging is hiermee volledig verwijderd. De sanering is uitgevoerd door BMA Milieu BV en de sanering is goedgekeurd door de Omgevingsdienst Haaglanden (zaaknummer 00451629, d.d. 25 april 2016).

3.6 Aangrenzende terreindelen/percelen

In paragraaf 3.1 zijn de geraadpleegde informatiebronnen voor de omliggende terreindelen en aangrenzende percelen binnen 25 meter van de onderzoekslocatie opgenomen.

Rondom de onderzoekslocatie bevinden zich woonhuizen en appartementsblokken met bijbehorende siertuinen.

Ten noordwesten van de onderzoekslocatie is door Econsultancy in 2017 een verkennend bodemonderzoek (inclusief asbest) uitgevoerd (rapportnummer 4116.001, d.d. 8 september 2017). Hierbij zijn in de bovengrond lichte verontreinigingen met PCB, zware metalen en minerale olie aangetoond. In de ondergrond zijn geen verontreinigingen aangetoond en in het grondwater enkel een lichte verontreiniging met molybdeen. Verder is er in de bodem géén asbest aangetoond.

Ten noorden van de onderzoekslocatie bevond zich tot omstreeks 1950 Huis Rijswijk. Hierbij zijn een aantal kassen en een oude fruitboomgaard bekend. De boomgaarden en een groot deel van de kassen bevindt zich buiten de huidige onderzoekslocatie.

Uit de verzamelde informatie blijkt, dat er vanuit de omliggende percelen geen grensoverschrijdende verontreinigingen zijn te verwachten.

3.7 Terreininspectie

Voorafgaand aan het bodemonderzoek is er een terreininspectie uitgevoerd. Deze is gericht op de identificatie van bronnen, die mogelijk hebben geleid of kunnen leiden tot een grond- en/of grondwaterverontreiniging.

De tijdens de terreininspectie aangetroffen situatie komt overeen met de locatiegegevens, zoals deze zijn opgenomen in paragraaf 3.2. Op de onderzoekslocatie zijn geen mogelijke bronnen voor een grond- en/of grondwaterverontreiniging aangetroffen. Op de onderzoekslocatie zijn eveneens geen specifieke mogelijke bronnen voor een asbestverontreiniging aangetroffen.

3.8 Informatie lokale of regionale achtergrondgehalten

De onderzoekslocatie is met betrekking tot de bovengrond gelegen binnen de bodemkwaliteitszone "Wonen", van het gebied waarvoor de gemeente Rijswijk een "Nota bodembeheer" heeft opgesteld. Met betrekking tot de ondergrond is de onderzoekslocatie gelegen binnen de bodemkwaliteitszone "AW2000".

Voor het gebied waarin onderhavige onderzoekslocatie is gelegen, is géén asbestkansenkaart vastgesteld.

3.9 Bodemopbouw en geohydrologie

De onderzoekslocatie ligt volgens de bodemkaart van Nederland in een niet-gekarteerd gebied. De dichtstbijzijnde kaarteenheid betreft een woudeerdgrond, die volgens de Stichting voor Bodemkartering voornamelijk is opgebouwd uit klei. De afzettingen, waarin deze bodem is ontstaan, behoren geologisch gezien tot de Formatie van Naaldwijk.

De gemiddelde stand van het freatisch grondwater bedraagt $\pm 1,5$ m -NAP, waardoor het grondwater zich op $\pm 1,5$ m -mv zou bevinden. Het water van het eerste watervoerend pakket stroomt volgens de isohypsenkaart van de Dienst Grondwaterverkenning van TNO in noordwestelijke richting.

Er liggen geen pompstations in de buurt van de onderzoekslocatie die van invloed zouden kunnen zijn op de grondwaterstroming ter plaatse van de onderzoekslocatie.

De onderzoekslocatie ligt niet in een grondwaterbeschermings- en/of grondwaterwingebied.

4 CONCLUSIES MILIEUHYGIËNISCH VOORONDERZOEK BODEM (ONDERZOEKSOPZET)

Ten behoeve van het bodemonderzoek is, op basis van het milieuhygiënisch vooronderzoek bodem, een aantal deellocaties geïdentificeerd. In tabel 2 zijn de onderzoeksstrategieën, die van toepassing zijn op de betreffende deellocaties, weergegeven.

Tabel 2. Onderzoeksstrategie

Deelonderzoek		Oppervlakte	Verwachte stoffen	Onderzoeksstrategie
A	gehele onderzoekslocatie (*A)	± 42.000 m ²	metalen, minerale olie, PAK en asbest	VED-HE-NL
B	PFAS onderzoek	± 42.000 m ²	PFAS	VED-HO

(*A) Er is vanuit gegaan dat de bestaande infrastructuur voornamelijk blijft gehandhaafd. Derhalve is hier, in het kader van de bestemmingsplanwijziging, geen fysiek en analytisch onderzoek verricht. Bij herinrichting van deze infrastructuur kan mogelijk wel aanvullend bodemonderzoek noodzakelijk zijn.

Onderzoeksstrategieën volgens NEN 5740 / NEN 5707:

VED-HO : Verdacht, diffuse bodembelasting, homogene verontreiniging

VED-HE-NL: Verdacht, diffuse bodembelasting, heterogene verontreiniging, niet lijnvormig

Op basis van het “Tijdelijk handelingskader voor hergebruik van PFAS-houdende grond en bagger-species” blijkt dat voornamelijk heel Nederland (voornamelijk de bovengrond) als “verdacht” wordt aangemerkt met betrekking tot de parametergroep PFAS. Dit betekent echter niet dat alle locaties per definitie verdacht zijn op PFAS bóven de toetsnorm. Verwacht wordt, dat er verspreid over de onderzoekslocatie gelijke gehalten aan PFAS voorkomen.

Uit de reeds bekende gegevens concludeert Econsultancy dat atmosferische depositie naar verwachting de enige (beperkte) bron van PFAS-verontreiniging op de locatie is. Van atmosferische depositie is bekend dat dit tot beperkt verhoogde PFAS-gehalten in bodem en water kan leiden.

5 VELDWERK

5.1 Algemeen

Tijdens het opstellen van het boorplan is rekening gehouden met de doelstellingen en de richtlijnen, die geformuleerd zijn in de inleiding. Daarnaast is rekening gehouden met de gegevens voortvloeiend uit het milieuhygiënisch vooronderzoek bodem en de ligging van kabels en leidingen. Bijlage 2a bevat de locatieschets met daarop aangegeven de situering van de boorpunten/gaten en de peilbuizen. In bijlage 3a zijn de bodemprofielen van de asbestinspectiegaten en de boringen opgenomen. Bijlage 3b bevat enkele foto's van de asbestinspectiegaten en het opgegraven en opgeboorde bodemmateriaal.

Het veldwerk is op 16 tot en met 19 november en 15 december 2021 uitgevoerd onder kwaliteitsverantwoordelijkheid van de heer M.M. Timmermans. Deze medewerker van Econsultancy staat geregistreerd als ervaren veldwerker voor het protocol 2001 en 2018 van de SIKB BRL 2000 "Veldwerk bij milieuhygiënisch bodem- en waterbodemonderzoek".

De boringen en peilbuizen zijn geplaatst met behulp van een edelmanboor. Van het opgeboorde en opgegraven materiaal is een boorbeschrijving conform de NEN 5104 gemaakt en zijn er grondmonsters genomen over trajecten van ten hoogste 0,5 m, waarbij bodemlagen met verontreinigingskenmerken of een afwijkende textuur separaat bemonsterd zijn. Ten behoeve van het verkennend onderzoek asbest is het opgegraven materiaal gezeefd over een 20 mm zeef en zintuiglijk beoordeeld. Indien van toepassing is een schatting gemaakt van het asbestgehalte per gat. Indien er asbestverdacht materiaal is aangetroffen, is dit verzameld.

5.2 Visuele inspectie toplaag/maaiveld op asbest

Er zijn op het maaiveld geen asbestverdachte materialen aangetroffen. In tabel 3 zijn enkele algemene gegevens met betrekking tot de visuele inspectie van de toplaag opgenomen.

Tabel 3. Visuele inspectie toplaag

Aandachtsgebied	Opmerking
Oppervlakte van geïnspecteerde locatie	42.000 m ²
Conditie toplaag	Droog
Beperkingen van de inspectie	Geen
Weersomstandigheden	Neerslag < 10 mm/dag Zicht > 50 m
Zand, klei/leem en/of veen	Klei
Los of (deels) vastgereden	Los
Geen/matige vegetatie	Vegetatie, gedeeltelijke verhardingen
Geschatte inspectie-efficiëntie (tabel 2 NEN 5707)	70 – 90 %
Asbestverdacht materiaal op maaiveld aangetroffen?	Nee

5.3 Grondonderzoek

Aan de hand van de geldende onderzoeksstrategieën zijn de werkzaamheden uitgevoerd zoals die in tabel 4 zijn vermeld.

Tabel 4. Uitgevoerde werkzaamheden

Deelonderzoek		Veldwerk		Analyses	
		Boringen / gaten / peilbuizen	Verharding	Grond	Grondwater
A	gehele onderzoekslocatie	47 (1,0 m -mv) 10 (2,0 m -mv) 5 (peilbuis) (*C) 47 (gaten) (*A)	divers	standaardpakket (17x: 11x verdachte laag + 6x onverdachte ondergrond) asbest (kwantitatief) (15x)	standaardpakket (5x)
B	PFAS onderzoek	13 (1,0 m -mv) (*B)	divers	PFAS (4x)	- (*D)
(*A) De gaten hebben een afmeting van 0,3 x 0,3 x 0,5 m en zijn gecombineerd uitgevoerd met de boringen. (*B) De boringen t.b.v. PFAS onderzoek zijn, waar mogelijk, gecombineerd met de boringen voor het verkennend bodemonderzoek (deelonderzoek A) (*C) De bovenkant van het peilfilter (met een lengte van 1 meter) is 0,5 m onder de grondwaterspiegel geplaatst. (*D) Vanwege de verwachting dat atmosferische depositie de enige bron van verontreiniging is, en de verontreiniging zich daardoor tot de bovengrond zal beperken, is er geen PFAS onderzoek in het grondwater uitgevoerd.					

5.4 Algemene bodemopbouw en visuele inspectie opgegraven materiaal

De bodem bestaat voornamelijk uit zwak siltig, matig fijn zand en matig zandige, zwak siltige klei. De bovengrond is bovendien zwak tot matig humeus.

De bovengrond is plaatselijk zwak tot matig baksteen-, beton en/of puinhoudend. Verder is de bovengrond lokaal zwak tot matig kolengruis- of ashoudend.

Tijdens de inspectie is er, afgezien van 1 stukje asbestverdacht materiaal ter plaatse van boring 02 (traject 0,0-0,5 m -mv) geen asbestverdacht materiaal aangetroffen.

In het veld is van de bovengrond (0,0-0,5 m -mv) 15 mengmonsters samengesteld ten behoeve van analytisch onderzoek.

Tabel 5 geeft een overzicht van de zintuiglijk waargenomen verontreinigingen, die in het opgegraven en opgeboorde materiaal zijn aangetroffen.

Tabel 5. Zintuiglijk waargenomen verontreinigingen

Gat/boring	Einddiepte (m -mv)	Traject (m -mv)	Waargenomen verontreinigingen
01	3,30	0,00 - 0,30	zwak baksteenhoudend
		0,30 - 1,30	matig baksteenhoudend, matig betonhoudend
		1,30 - 1,80	zwak betonhoudend, zwak baksteenhoudend
02	1,00	0,00 - 0,50	zwak puinhoudend, zwak asbestverdacht materiaal houdend
04	1,00	0,00 - 0,50	zwak glashoudend
05	0,80	0,05 - 0,40	zwak baksteenhoudend
		0,40 - 0,80	gestuit op leiding
06	1,00	0,05 - 0,50	zwak baksteenhoudend
08	1,30	0,00 - 0,50	zwak aardewerkhoudend
		1,20 - 1,30	gestuit
09	1,00	0,00 - 0,50	zwak baksteenhoudend
		0,50 - 1,00	zwak baksteenhoudend

Vervolg tabel 5. Zintuiglijk waargenomen verontreinigingen

11	1,60	0,00 - 0,50	zwak asfalthoudend, zwak baksteenhoudend, zwak aardewerkhoudend
		0,50 - 1,00	zwak koolashoudend
		1,50 - 1,60	gestuit
13	3,00	0,00 - 0,40	zwak aardewerkhoudend, zwak koolashoudend
		1,10 - 1,50	zwak puinhoudend
14	1,00	0,00 - 0,50	zwak baksteenhoudend, zwak glashoudend
		0,50 - 1,00	zwak baksteenhoudend
15	1,00	0,00 - 0,50	zwak baksteenhoudend
16	2,00	0,00 - 0,50	zwak aardewerkhoudend
		0,50 - 1,20	zwak baksteenhoudend
17	1,00	0,00 - 0,50	zwak glashoudend, zwak plastichoudend
		0,75 - 1,00	sterk kolengruishoudend, zwak baksteenhoudend
18	1,00	0,00 - 0,50	zwak baksteenhoudend, zwak aardewerkhoudend, zwak glashoudend
21	0,30	0,05 - 0,30	boring gestaakt in verband met vele wortels en leidingtrace
22	1,00	0,00 - 0,50	zwak plastichoudend
23	1,00	0,05 - 0,50	zwak baksteenhoudend
25	3,00	0,00 - 0,60	zwak aardewerkhoudend
		0,60 - 1,00	geroerde laag
26	1,00	0,00 - 0,50	zwak aardewerkhoudend
27	1,00	0,05 - 0,50	zwak baksteenhoudend
28	2,00	0,00 - 0,50	zwak aardewerkhoudend, zwak baksteenhoudend
		1,00 - 1,10	zwak baksteenhoudend
29	1,00	0,00 - 0,50	zwak baksteenhoudend
30	2,00	0,10 - 0,50	zwak betonhoudend
		0,50 - 0,75	zwak betonhoudend
		1,00 - 1,30	zwak aardewerkhoudend
31	1,00	0,00 - 0,50	zwak aardewerkhoudend, zwak baksteenhoudend
32	1,00	0,00 - 0,50	zwak grindhoudend
		0,50 - 1,00	zwak baksteenhoudend
33	1,00	0,00 - 0,50	zwak baksteenhoudend
34	1,00	0,00 - 0,80	zwak plastichoudend
		0,80 - 1,00	zwak koolashoudend, zwak baksteenhoudend
36	1,00	0,05 - 0,50	zwak plastichoudend
37	3,20	0,50 - 0,70	matig baksteenhoudend, zwak kolengruishoudend
		1,40 - 1,60	zaden?
38	1,00	0,00 - 0,25	zwak betonhoudend, zwak baksteenhoudend
		0,25 - 0,50	zwak baksteenhoudend, zwak betonhoudend
39	2,00	0,00 - 0,30	zwak baksteenhoudend, zwak betonhoudend, zwak metaalhoudend
		0,70 - 0,80	sterk baksteenhoudend, zwak betonhoudend
40	1,00	0,00 - 0,30	zwak baksteenhoudend
		0,30 - 0,50	zwak baksteenhoudend
41	0,80	0,00 - 0,50	zwak metaalhoudend, zwak baksteenhoudend, zwak betonhoudend
		0,50 - 0,80	estaakt op iets massiefs
42	1,00	0,55 - 1,00	zwak baksteenhoudend

Vervolg tabel 5. Zintuiglijk waargenomen verontreinigingen

43	0,80	0,50 - 0,80	gestaakt op puin
44	1,00	0,00 - 0,50	zwak baksteenhoudend
45	1,00	0,00 - 0,25	zwak baksteenhoudend
		0,25 - 0,50	zwak baksteenhoudend
46	2,00	0,00 - 0,50	zwak baksteenhoudend
		1,00 - 1,50	zwak kolengruishoudend, zwak slakhoudend
47	1,00	0,00 - 0,50	zwak baksteenhoudend, zwak betonhoudend
48	1,00	0,00 - 0,50	zwak baksteenhoudend, zwak betonhoudend, zwak slakhoudend
49	1,00	0,00 - 0,50	zwak koolashoudend
50	2,00	0,00 - 0,50	zwak puinhoudend, zwak koolashoudend
51	0,80	0,00 - 0,50	zwak puinhoudend
		0,50 - 0,80	matig puinhoudend, gestuit
52	3,00	0,30 - 1,00	zwak puinhoudend
		1,00 - 1,40	zwak koolashoudend
		1,40 - 1,50	sterk koolashoudend
53	1,00	0,00 - 0,45	zwak plastichoudend
54	0,95	0,00 - 0,50	zwak puinhoudend
		0,50 - 0,95	gestuit riool
55	1,00	0,05 - 0,50	zwak grindhoudend
		0,50 - 1,00	zwak grindhoudend
56	1,20	0,00 - 0,40	zwak baksteenhoudend, zwak betonhoudend
		0,40 - 0,50	zwak baksteenhoudend, zwak betonhoudend
		0,80 - 1,20	matig baksteenhoudend, gestuit
57	1,00	0,00 - 0,50	zwak baksteenhoudend, zwak aardewerkhoudend, zwak bothoudend
		0,50 - 1,00	zwak koolashoudend, zwak puinhoudend, sterk geroerde laag
58	1,00	0,00 - 0,50	zwak baksteenhoudend, zwak houtskoolhoudend
59	1,00	0,00 - 0,50	zwak baksteenhoudend
60	0,65	0,00 - 0,50	zwak baksteenhoudend
		0,50 - 0,65	matig puinhoudend, gestuit
61	1,00	0,00 - 0,50	zwak baksteenhoudend

Tabel 6. Zintuiglijk waargenomen verontreinigingen

Gat/boring	Einddiepte (m -mv)	Traject (m -mv)	Waargenomen verontreinigingen	Asbestverdachte materialen waargenomen?		
				gewicht (gram)	soort	codering
02	1,0	0,0-0,5	zwak puinhoudend, zwak asbestverdacht materiaal houdend	27	vlakke plaat	ASB-D-1

Tabel 7 geeft een overzicht van de in het veld samengestelde (meng)monsters.

Tabel 7. Overzicht van de samenstelling van de (meng)monsters

(Meng)-monster	Monsters (in m -mv)	Bijzonderheden
ASB-MM01	02 (0,00-0,50)	zwak puinhoudend, zwak asbestverdacht materiaal houdend
ASB-MM02	05 (0,00-0,50), 08 (0,00-0,50), 09 (0,00-0,50), 10 (0,00-0,50), 11 (0,00-0,50)	zwak baksteen-, betongranulaat-, aardewerk- en/of asfalthoudend
ASB-MM03	03 (0,00-0,50), 04 (0,00-0,50), 06 (0,00-0,50), 07 (0,00-0,50)	zwak baksteen-, betongranulaat- en/of glashoudend
ASB-MM04	12 (0,05-0,50), 20 (0,05-0,50), 21 (0,05-0,50)	zintuiglijk schoon
ASB-MM05	14 (0,00-0,50), 15 (0,00-0,50), 23 (0,00-0,50), 24 (0,00-0,50)	zwak dakpan-, baksteen- en glashoudend
ASB-MM06	16 (0,00-0,50) 17 (0,00-0,50), 18 (0,00-0,50), 22 (0,00-0,50)	zwak baksteen-, dakpan-, aardewerk-, beton-, plastic en/of glashoudend
ASB-MM07	27 (0,05-0,50), 35 (0,05-0,50), 36 (0,05-0,50)	zwak baksteen-, plastic en/of betongranulaathoudend
ASB-MM08	26 (0,00-0,50), 28 (0,00-0,50), 29 (0,00-0,50), 30 (0,00-0,50), 31 (0,00-0,50), 32 (0,00-0,50), 33 (0,00-0,50)	zwak dakpan-, baksteen-, beton- en/of aardewerkhoudend
ASB-MM09	49 (0,00-0,50), 50 (0,00-0,50), 51 (0,00-0,50), 53 (0,00-0,50), 54 (0,00-0,50), 55 (0,05-0,50)	zwak baksteen-, koolas-, puin- en/of plastichoudend
ASB-MM10	40 (0,30-0,50), 45 (0,25-0,50), 46 (0,00-0,50), 48 (0,00-0,50)	zwak baksteen-, slak-, en/of betongranulaathoudend
ASB-MM11	40 (0,00-0,30), 45 (0,00-0,25), 47 (0,00-0,50)	zwak baksteen- en/of betongranulaathoudend
ASB-MM12	38 (0,00-0,50), 39 (0,00-0,30)	zwak baksteen-, beton- en/of metaalhoudend
ASB-MM13	39 (0,30-0,50), 41 (0,00-0,50)	zwak baksteen-, metaal-, en/of betonhoudend
ASB-MM14	42 (0,05-0,50), 43 (0,05-0,50)	zintuiglijk schoon
ASB-MM15	56 (0,00-0,50), 57 (0,00-0,50), 58 (0,00-0,50), 59 (0,00-0,50), 60 (0,06-0,50)	zwak baksteen-, beton-, aardewerk- en/of houtskoolhoudend

5.5 Grondwateronderzoek

5.5.1 Uitvoering veldwerk

Verspreid over de onderzoekslocatie zijn 5 peilbuizen geplaatst. De filterstelling is bepaald op basis van de grondwaterstand, zoals deze tijdens de veldwerkzaamheden op 19 november 2021 is ingeschat.

5.5.2 Grondwaterbemonstering

De grondwaterbemonstering is op 30 november en 8 december 2021 uitgevoerd door de heer S.L. Luk. Deze medewerker van Econsultancy staat geregistreerd als ervaren veldwerker voor het protocol 2002 van de BRL SIKB 2000 "Veldwerk bij milieuhygiënisch bodem- en waterbodemonderzoek".

De bemonstering is uitgevoerd conform de eisen uit het protocol 2002 van de BRL SIKB 2000 en de NEN 5744:2011. Tabel 8 geeft een overzicht van de peilbuisgegevens en de resultaten van de veldmetingen.

Tabel 8. Overzicht gegevens peilbuizen en veldmetingen grondwater

Peilbuis-nummer	Situering peilbuis	Filterstelling (m -mv)	Grondwaterstand (m -mv)	Elektrisch Geleidingsvermogen ($\mu\text{S/cm}$)	Troebelheid (NTU)	Zuurgraad (pH)
01	stroomafwaarts	2,3-3,3	1,2	1.040	77,5	7,0
13	centraal op de onderzoekslocatie	1,8-2,8	0,5	950	85	7,3
25	stroomafwaarts	2,0-3,0	0,8	2.300	236	6,9
37	stroomopwaarts	2,1-3,1	1,3	1.425	105	7,1
52	stroomopwaarts	2,0-3,0	1,2	839	434	6,9

6 LABORATORIUMONDERZOEK

6.1 Uitvoering analyses

Verkennd bodemonderzoek NEN 5740

Alle grond- en grondwatermonsters zijn aangeboden aan een laboratorium dat is erkend door de Raad voor Accreditatie en AS3000-geaccrediteerd is voor milieuhygiënisch bodemonderzoek. In het laboratorium zijn in totaal 21 grondmengmonsters samengesteld (16 grondmengmonsters van de bovengrond en 6 grondmengmonsters van de ondergrond). De grondmengmonsters en de grondwatermonsters zijn geanalyseerd op de volgende pakketten:

- *standaardpakket grond:*
droge stof, lutum, organische stof, metalen (barium, cadmium, kobalt, koper, kwik, lood, molybdeen, nikkel en zink), polychloorbifenylen (PCB), polycyclische aromatische koolwaterstoffen (PAK) en minerale olie;
- *PFAS grond:*
droge stof, organische stof, perfluorocetaansulfonaat lineair (PFOS), perfluorocetaansulfonaat vertakt (PFOS), perfluorocetaanzuur lineair (PFOA), perfluorocetaanzuur vertakt (PFOA) en overige PFAS;
- *standaardpakket grondwater:*
metalen (barium, cadmium, kobalt, koper, kwik, lood, molybdeen, nikkel en zink), vluchtige aromaten (BTEX), styreen, naftaleen, gehalogeneerde koolwaterstoffen (VOX) en minerale olie.

Na bekend worden van de analyseresultaten zijn de individuele grondmonsters, waaruit grondmengmonster MM13 (bovengrond) is samengesteld, separaat geanalyseerd op koper en zink.

Tabel 9 geeft een overzicht van de samenstelling van de grond(meng)monsters en de analysepakketten.

Tabel 9. Overzicht van de samenstelling van de grond(meng)monsters en de analysepakketten

Grond(meng)-monster	Traject (m -mv)	Analysepakket	Bijzonderheden
MM1	05 (0,05 - 0,40), 06 (0,05 - 0,50)	standaardpakket grond	bovengrond (zwak baksteenhoudend)
MM2	04 (0,00 - 0,50), 07 (0,05 - 0,50) 08 (0,00 - 0,50), 09 (0,00 - 0,50)	standaardpakket grond	bovengrond (zwak glashoudend, zwak aardewerkhoudend, zwak baksteenhoudend)
MM3	01 (0,30 - 0,80), 01 (0,80 - 1,30) 01 (1,30 - 1,80)	standaardpakket grond	ondergrond (matig baksteenhoudend, matig betonhoudend, zwak betonhoudend, zwak baksteenhoudend)
MM4	14 (0,00 - 0,50), 15 (0,00 - 0,50) 18 (0,00 - 0,50)	standaardpakket grond	bovengrond (zwak baksteenhoudend, zwak glashoudend, zwak aardewerkhoudend)
M5	13 (0,00 - 0,40)	standaardpakket grond	bovengrond (zwak aardewerkhoudend, zwak koolashoudend)
MM6	13 (1,10 - 1,50), 14 (0,50 - 1,00) 16 (0,50 - 1,00), 16 (1,00 - 1,20)	standaardpakket grond	ondergrond (zwak puinhoudend, zwak baksteenhoudend)
MM7	25 (0,00 - 0,50), 26 (0,00 - 0,50)	standaardpakket grond	bovengrond (zwak aardewerkhoudend)
MM8	28 (0,00 - 0,50), 29 (0,00 - 0,50) 33 (0,00 - 0,50)	standaardpakket grond	bovengrond (zwak baksteenhoudend, zwak aardewerkhoudend)
MM9	25 (1,00 - 1,50), 28 (0,50 - 1,00) 30 (1,30 - 1,80), 31 (0,50 - 1,00) 33 (0,50 - 0,70)	standaardpakket grond	ondergrond (zintuiglijk schoon)
MM10	38 (0,00 - 0,25), 39 (0,00 - 0,30) 45 (0,00 - 0,25)	standaardpakket grond	bovengrond (zwak baksteenhoudend, zwak betonhoudend, zwak metaalhoudend)
MM11	44 (0,00 - 0,50), 46 (0,00 - 0,50) 48 (0,00 - 0,50)	standaardpakket grond	bovengrond (zwak baksteenhoudend, zwak betonhoudend, zwak slakhoudend)
MM12	37 (0,70 - 1,10), 38 (0,50 - 0,75) 43 (0,50 - 0,80)	standaardpakket grond	ondergrond (gestaakt op puin)
MM13	51 (0,00 - 0,50), 54 (0,00 - 0,50)	standaardpakket grond	bovengrond (zwak puinhoudend)
51-01	51 (0,00 - 0,50)	<i>koper en zink</i>	<i>bovengrond (zwak puinhoudend)</i>
54-01	54 (0,00 - 0,50)	<i>koper en zink</i>	<i>bovengrond (zwak puinhoudend)</i>
M14	52 (1,40 - 1,50)	standaardpakket grond	ondergrond (sterk koolashoudend)
MM15	50 (1,30 - 1,80), 50 (1,80 - 2,00) 52 (1,50 - 2,00), 53 (0,45 - 0,70)	standaardpakket grond	ondergrond (zintuiglijk schoon)
MM16	57 (0,00 - 0,50), 59 (0,00 - 0,50) 60 (0,00 - 0,50), 61 (0,00 - 0,50)	standaardpakket grond	bovengrond (zwak baksteenhoudend, zwak aardewerkhoudend, zwak bothoudend)
M17	58 (0,00 - 0,50)	standaardpakket grond	bovengrond (zwak baksteenhoudend, zwak houtskoolhoudend)
MM-PFAS-1	03 (0,05 - 0,50), 05 (0,05 - 0,40) 06 (0,05 - 0,50)	PFAS (28) Handelingskader	bovengrond (zwak baksteenhoudend)
MM-PFAS-2	13 (0,00 - 0,40), 14 (0,00 - 0,50) 15 (0,00 - 0,50), 16 (0,00 - 0,50)	PFAS (28) Handelingskader	bovengrond (zwak aardewerkhoudend, zwak koolashoudend, zwak baksteenhoudend, zwak glashoudend)
MM-PFAS-3	33 (0,00 - 0,50), 41 (0,00 - 0,50) 60 (0,00 - 0,50), 62 (0,00 - 0,50)	PFAS (28) Handelingskader	bovengrond (zwak baksteenhoudend, zwak metaalhoudend, zwak betonhoudend)
MM-PFAS-4	38 (0,00 - 0,25), 39 (0,00 - 0,30) 47 (0,00 - 0,50), 54 (0,00 - 0,50)	PFAS (28) Handelingskader	bovengrond (zwak puinhoudend, zwak baksteenhoudend, zwak betonhoudend, zwak metaalhoudend)

Verkennd onderzoek asbest in bodem NEN 5707

Het aangetroffen asbestverdacht materiaal (fractie > 20 mm) is aangeboden aan een laboratorium dat is erkend door de Raad voor Accreditatie. In het laboratorium is het aangeboden asbestverdacht materiaal geanalyseerd op de volgende componenten:

- *asbestverdacht materiaal (fractie > 20 mm; kwalitatief):*
serpentijn asbest (chrysotiel), amfibool asbest (amosiet, crocidoliet, anthophylliet, tremoliet en actinoliet).

Ten aanzien van de parameter asbest zijn in het laboratorium in totaal 15 (meng)monsters geanalyseerd op het volgende analysepakket:

- *asbest (kwantitatief):*
droge stof, serpentijn asbest (chrysotiel), amfibool asbest (amosiet, crocidoliet, anthophylliet, tremoliet en actinoliet).

Tabel 10 geeft een overzicht van de samenstelling de (meng)monsters en het analysepakket.

Tabel 10. Overzicht van de samenstelling van de (meng)monsters en het analysepakket

(Meng)-monster	Monsters (in m -mv)	Analysepakket	Bijzonderheden
ASB-MM01	02 (0,00-0,50)	asbest in bodem (NEN 5898 -2016)	verdachte laag (zwak puinhoudend, zwak asbestverdacht materiaal houdend)
ASB-MM02	05 (0,00-0,50), 08 (0,00-0,50), 09 (0,00-0,50), 10 (0,00-0,50), 11 (0,00-0,50)	asbest in bodem (NEN 5898 -2016)	verdachte laag (zwak baksteen-, betongranulaat-, aardewerk- en/of asfalthoudend)
ASB-MM03	03 (0,00-0,50), 04 (0,00-0,50), 06 (0,00-0,50), 07 (0,00-0,50)	asbest in bodem (NEN 5898 -2016)	verdachte laag (zwak baksteen-, betongranulaat- en/of glashoudend)
ASB-MM04	12 (0,05-0,50), 20 (0,05-0,50), 21 (0,05-0,50)	asbest in bodem (NEN 5898 -2016)	verdachte laag (zintuiglijk schoon)
ASB-MM05	14 (0,00-0,50), 15 (0,00-0,50), 23 (0,00-0,50), 24 (0,00-0,50)	asbest in bodem (NEN 5898 -2016)	verdachte laag (zwak dakpan-, baksteen- en glashoudend)
ASB-MM06	16 (0,00-0,50), 17 (0,00-0,50), 18 (0,00-0,50), 22 (0,00-0,50)	asbest in bodem (NEN 5898 -2016)	verdachte laag (zwak baksteen-, aardewerk-, beton-, plastic en/of glashoudend)
ASB-MM07	27 (0,05-0,50), 35 (0,05-0,50), 36 (0,05-0,50)	asbest in bodem (NEN 5898 -2016)	verdachte laag (zwak baksteen- en betongranulaathoudend)
ASB-MM08	26 (0,00-0,50), 28 (0,00-0,50), 29 (0,00-0,50), 30 (0,00-0,50), 31 (0,00-0,50), 32 (0,00-0,50), 33 (0,00-0,50)	asbest in bodem (NEN 5898 -2016)	verdachte laag (zwak dakpan-, baksteen-, beton- en/of aardewerkhoudend)
ASB-MM09	49 (0,00-0,50), 50 (0,00-0,50), 51 (0,00-0,50), 53 (0,00-0,50), 54 (0,00-0,50), 55 (0,05-0,50)	asbest in bodem (NEN 5898 -2016)	verdachte laag (zwak baksteen-, puin- en/of plastichoudend)
ASB-MM10	40 (0,30-0,50), 45 (0,25-0,50), 46 (0,00-0,50), 48 (0,00-0,50)	asbest in bodem (NEN 5898 -2016)	verdachte laag (zwak baksteen- en/of betongranulaathoudend)
ASB-MM11	40 (0,00-0,30), 45 (0,00-0,25), 47 (0,00-0,50)	asbest in bodem (NEN 5898 -2016)	verdachte laag (zwak baksteen- en/of betongranulaathoudend)
ASB-MM12	38 (0,00-0,50), 39 (0,00-0,30)	asbest in bodem (NEN 5898 -2016)	verdachte laag (zwak baksteen-, beton- en/of metaalhoudend)
ASB-MM13	39 (0,30-0,50), 41 (0,00-0,50)	asbest in bodem (NEN 5898 -2016)	verdachte laag (zwak baksteen- en/of betonhoudend)
ASB-MM14	42 (0,05-0,50), 43 (0,05-0,50)	asbest in bodem (NEN 5898 -2016)	verdachte laag (zwak baksteenhoudend)

Vervolg tabel 10. Overzicht van de samenstelling van de (meng)monsters en het analysepakket

(Meng)-monster	Monsters (in m -mv)	Analysepakket	Bijzonderheden
ASB-MM15	56 (0,00-0,50), 57 (0,00-0,50), 58 (0,00-0,50), 59 (0,00-0,50), 60 (0,06-0,50)	asbest in bodem (NEN 5898 -2016)	verdachte laag (zwak baksteen-, beton-, aardewerk- en/of houtskoolhoudend)
ASB-D-01	02 (0,00-0,50)	asbest in materiaal (NEN 5896)	-

6.2 Toetsingskader

Verkennd bodemonderzoek NEN 5740

De analyseresultaten zijn getoetst aan het toetsingskader uit de Circulaire bodemsanering en aan de achtergrondwaarden voor grond uit de Regeling bodemkwaliteit (bijlage B, tabel 1). Het toetsingskader voor de beoordeling van de gehalten en/of concentraties van verontreinigingen is gegeven in de toetsingstabel en bevat voor grond en grondwater elk drie te onderscheiden waarden met de verschillende niveaus:

- *achtergrondwaarde:*
deze waarde ("AW") geeft de gehalten aan zoals die op dit moment voorkomen in de bodem van natuur- en landbouwgronden, waarvoor geldt dat er geen sprake is van belasting door lokale verontreinigingsbronnen;
- *streefwaarde:*
deze waarde ("S") geeft het milieukwaliteitsniveau aan voor grondwater, waarbij als nadelig te waarden effecten verwaarloosbaar worden geacht;
- *tussenwaarde:*
deze waarde ("T") is de helft van de som van de achtergrondwaarde (of in het geval van grondwater de streefwaarde) en de interventiewaarde. De tussenwaarde is de concentratiegrens waarboven in beginsel nader onderzoek moet worden uitgevoerd, omdat het vermoeden van ernstige bodemverontreiniging bestaat;
- *interventiewaarde:*
deze waarde ("I") geeft het niveau voor verontreinigingen in grond en grondwater aan waarboven ernstige vermindering of dreigende vermindering optreedt van de functionele eigenschappen, die de bodem heeft voor mens, plant of dier. Bij gehalten en/of concentraties boven de interventiewaarde is er sprake van een sterke verontreiniging. Bij overschrijding van de interventiewaarde wordt vaak een nader onderzoek uitgevoerd om de ernst van de verontreiniging en de saneringsurgentie te bepalen. Wanneer het boven de tussenwaarde of interventiewaarde gelegen gehalte een natuurlijke oorsprong heeft, is uitvoering van vervolgonderzoek meestal niet noodzakelijk.

In bijlage 5 is de toetsingstabel opgenomen uit de eerder genoemde circulaire. Deze bijlage bevat de achtergrondwaarden en de interventiewaarden voor een standaardbodem (10% organische stof en 25% lutum). De gemeten gehalten zijn door middel van een BoToVa-toetsing, met behulp van de door het laboratorium bepaalde waarden voor het organische stof- en lutumgehalte, omgerekend naar gehalten in een standaardbodem en vervolgens getoetst.

De gebruikte analysetechnieken zijn weergegeven op de certificaten in bijlage 4aaaa. Om de mate van verontreiniging aan te geven wordt de volgende terminologie gebruikt:

Grond:

- niet verontreinigd: gehalte \leq achtergrondwaarde en/of detectielimiet;
- licht verontreinigd: gehalte $>$ achtergrondwaarde en \leq tussenwaarde;
- matig verontreinigd: gehalte $>$ tussenwaarde \leq interventiewaarde;
- sterk verontreinigd: gehalte $>$ interventiewaarde.

Grondwater:

- niet verontreinigd: concentratie \leq streefwaarde en/of detectielimiet;
- licht verontreinigd: concentratie $>$ streefwaarde en \leq tussenwaarde;
- matig verontreinigd: concentratie $>$ tussenwaarde \leq interventiewaarde;
- sterk verontreinigd: concentratie $>$ interventiewaarde.

De analyseresultaten voor wat betreft PFAS in grond zijn getoetst aan de voorlopige toepassingsnormen voor het toepassen van grond en baggerspecie op de landbodem boven grondwaterniveau, zoals opgenomen in het "Tijdelijk handelingskader voor hergebruik van PFAS-houdende grond en baggerspecie" (d.d. 2 juli 2020). De toepassingsnormen voor wat betreft de parameter PFAS zijn in tabel 11 weergegeven.

Tabel 11. Toepassingsnormen voor het toepassen van grond en baggerspecie op de landbodem boven grondwaterniveau)

Bodemfunctieklasse	Bodemkwaliteitsklasse	Toetsingswaarde ($\mu\text{g}/\text{kg}$ d.s.)
landbouw/natuur	landbouw/natuur, wonen of industrie	PFOA = 1,9 overige PFAS = 1,4
wonen of industrie	landbouw/natuur	PFOA = 1,9 overige PFAS = 1,4
wonen of industrie	wonen of industrie	PFOA = 7 overige PFAS = 3

Verkennd bodemonderzoek asbest in bodem NEN 5707

De analyseresultaten met betrekking tot de bodem zijn getoetst aan het toetsingskader uit de Circulaire bodemsanering. Het toetsingskader voor de beoordeling met betrekking tot asbest is als volgt omschreven.

De interventiewaarde voor asbest is gelijk aan de maximale hergebruikswaarde uit de Regeling bodemkwaliteit, welke de hergebruiksmogelijkheden van grond bepaalt en is vastgesteld op 100 mg/kg d.s. Indien sprake is van een overschrijding van de hergebruikswaarde voor asbest in bodem ("interventiewaarde") is tevens sprake van een geval van ernstige bodemverontreiniging zoals bedoeld in de Wet bodembescherming, onafhankelijk van het bodemvolume waarin deze asbestgehalten zijn aangetoond.

Indien het asbestgehalte kleiner is dan de helft van de hergebruikswaarde (50 mg/kg d.s.) is het statistisch aannemelijk dat ook in een nader onderzoekstraject de hergebruikswaarde niet zal worden overschreden. In deze gevallen geldt er geen noodzaak tot het uitvoeren van een nader onderzoek asbest. Bij een asbestgehalte groter dan de helft van de hergebruikswaarde is een nader onderzoek asbest verplicht. De hoogste bepaalde waarde binnen een (deel)locatie is hiervoor bepalend.

Van de (bodem)lagen waarin asbest is aangetoond, is een berekening gemaakt van het asbestgehalte. Hiertoe is gebruik gemaakt van de navolgende formule:

$$C_{m,i} = \sum (M_K \times \%_{k,i} / 100) / V \times n_s \times ds$$

waarin:

- V (in dm³) : volume (V) van de sleuf of het gegraven gat.
M_k (in mg) : massa van de verzamelde asbesthoudende materialen van het type "k" (bijvoorbeeld asbestplaatjes).
%_{k,i} : gemiddeld % van asbestsoort "i" (bijv. chrysotiel) in de verzamelde asbesthoudende materialen van type "k".
N_s (in kg/dm³) : (stort)gewicht van de grond/puin.
ds : percentage droge stof

6.3 Resultaten grond- en grondwatermonsters verkennend bodemonderzoek

Tabel 12 geeft een overzicht van de parameters in de grond die de geldende toetsingskaders overschrijden.

Tabel 12. Overschrijdingen toetsingskaders grond

Grond(meng)-monster	Traject (m -mv)	Gehalte > AW (licht verontreinigd)	Gehalte > T (matig verontreinigd)	Gehalte > I (sterk verontreinigd)
MM01	05 (0,05-0,40), 06 (0,05-0,50)	lood	-	-
MM02	04 (0,00-0,50), 07 (0,05-0,50), 08 (0,00-0,50), 09 (0,00-0,50)	lood, zink, PCB	-	-
MM03	01 (0,30-0,80), 01 (0,80-1,30), 01 (1,30-1,80)	kwik, lood, PCB	-	-
MM04	14 (0,00-0,50), 15 (0,00-0,50), 18 (0,00-0,50)	lood, PAK	-	-
MM05	13 (0,00-0,40)	lood, PCB, PAK	-	-
MM06	13 (1,10-1,50), 14 (0,50-1,00), 16 (0,50-1,00), 16 (1,00-1,20)	molybdeen, lood	-	-
MM07	25 (0,00-0,50), 26 (0,00-0,50)	kwik, lood, zink	-	-
MM08	28 (0,00-0,50), 29 (0,00-0,50), 33 (0,00-0,50)	lood, zink	-	-
MM09	25 (1,00-1,50), 28 (0,50-1,00), 30 (1,30-1,80), 31 (0,50-1,00), 33 (0,50-0,70)	-	-	-
MM10	38 (0,00-0,25), 39 (0,00-0,30), 45 (0,00-0,25)	lood, PCB, PAK	-	-
MM11	44 (0,00-0,50), 46 (0,00-0,50), 48 (0,00-0,50)	lood	-	-
MM12	37 (0,70-1,10), 38 (0,50-0,75), 43 (0,50-0,80)	-	-	-
MM13	51 (0,00-0,50), 54 (0,00-0,50)	cadmium, kwik, lood, PCB, PAK	koper, zink	-
M51-01	51 (0,00-0,50)	-	zink	koper
M54-01	54 (0,00-0,50)	zink	koper	-
MM14	52 (1,40-1,50)	kobalt, koper, molybdeen, nikkel, lood	-	-
MM15	50 (1,30-1,80), 50 (1,80-2,00), 52 (1,50-2,00), 53 (0,45-0,70)	-	-	-
MM16	57 (0,00-0,50), 59 (0,00-0,50), 60 (0,00-0,50), 61 (0,00-0,50)	cadmium, kwik, zink, PAK	koper, lood	-
M17	58 (0,00-0,50)	cadmium, koper, kwik, lood, zink, PCB	-	-

Tabel 14 geeft een overzicht van de parameter PFAS in de grond die de actuele toepassingsnormen overschrijden.

Tabel 14. Overschrijdingen toepassingsnormen PFAS in grond

Grond(meng)-monster	Traject (m -mv)	Gehalte > Toepassingsnorm Functieklass Landbouw/natuur	Gehalte > Toepassingsnorm Functieklass Wonen/Industrie
MM-PFAS-1	03 (0,05-0,50), 05 (0,05-0,40), 06 (0,05-0,50)	-	-
MM-PFAS-2	13 (0,00-0,40), 14 (0,00-0,50), 15 (0,00-0,50), 16 (0,00-0,50)	som PFOA, som PFOS	-
MM-PFAS-3	33 (0,00-0,50), 41 (0,00-0,50), 60 (0,00-0,50), 62 (0,00-0,50)	som PFOA, som PFOS	-
MM-PFAS-4	38 (0,00-0,25), 39 (0,00-0,30), 47 (0,00-0,50), 54 (0,00-0,50)	-	som PFOS

Tabel 15 geeft een overzicht van de parameters in het grondwater die het geldende toetsingskader overschrijden.

Tabel 15. Overschrijdingen toetsingskader grondwater

Grondwater-monster	Situering peilbuis	Concentratie > S (licht verontreinigd)	Concentratie > T (matig verontreinigd)	Concentratie > I (sterk verontreinigd)
01	stroomafwaarts	molybdeen	-	-
13	centraal op de onderzoekslocatie	-	-	-
25	stroomafwaarts	molybdeen, minerale olie	-	-
37	stroomopwaarts	molybdeen	-	-
52	stroomopwaarts	molybdeen	-	-

Bijlage 4a bevat de door het laboratorium aangeleverde analysecertificaten. Bijlage 4b bevat de geïntegreerde analyseresultaten aan de Circulaire bodemsanering.

6.4 Resultaten verkennend onderzoek asbest

Tabel 16 geeft een overzicht van de asbesthoudendheid en karakterisering van de in het veld verzamelde (plaat)materialen (fractie > 20 mm).

Tabel 16. Zintuiglijk waargenomen asbestverdachte (plaat)materialen

Gat	Monster-naam	Traject (m -mv)	Toepassing/soort	Aantal stukjes	Gewicht (g)	(niet-)hechtgebonden	chrysotiel/amosiet/crocidoliet	Asbestgehalte
02	ASB-D-1	0,0-0,5	vlakke plaat	1	27	hechtgebonden	chrysotiel	10-15 %

Tabel 18 geeft een overzicht van de analytisch vastgestelde asbestgehalten (fractie < 20 mm).

Tabel 18. Vastgestelde asbestgehalten fijne fractie (< 20 mm)

(Meng)-monster	Traject (m -mv)	Asbestgehalte (< 20 mm)
ASB-MM01	02 (0,00-0,50)	< 0,6 mg/kg d.s.
ASB-MM02	05 (0,00-0,50), 08 (0,00-0,50), 09 (0,00-0,50), 10 (0,00-0,50), 11 (0,00-0,50)	< 0,4 mg/kg d.s.

(Meng)-monster	Traject (m -mv)	Asbestgehalte (< 20 mm)
ASB-MM03	03 (0,00-0,50), 04 (0,00-0,50), 06 (0,00-0,50), 07 (0,00-0,50)	< 0,5 mg/kg d.s.
ASB-MM04	12 (0,05-0,50), 20 (0,05-0,50), 21 (0,05-0,50)	< 0,5 mg/kg d.s.
ASB-MM05	14 (0,00-0,50), 15 (0,00-0,50), 23 (0,00-0,50), 24 (0,00-0,50)	< 0,5 mg/kg d.s.
ASB-MM06	16 (0,00-0,50), 17 (0,00-0,50), 18 (0,00-0,50), 22 (0,00-0,50)	< 0,4 mg/kg d.s.
ASB-MM07	27 (0,05-0,50), 35 (0,05-0,50), 36 (0,05-0,50)	< 0,6 mg/kg d.s.
ASB-MM08	26 (0,00-0,50), 28 (0,00-0,50), 29 (0,00-0,50), 30 (0,00-0,50), 31 (0,00-0,50), 32 (0,00-0,50), 33 (0,00-0,50)	< 0,5 mg/kg d.s.
ASB-MM09	49 (0,00-0,50), 50 (0,00-0,50), 51 (0,00-0,50), 53 (0,00-0,50), 54 (0,00-0,50), 55 (0,05-0,50)	< 0,7 mg/kg d.s.
ASB-MM10	40 (0,30-0,50), 45 (0,25-0,50), 46 (0,00-0,50), 48 (0,00-0,50)	< 1,1 mg/kg d.s.
ASB-MM11	40 (0,00-0,30), 45 (0,00-0,25), 47 (0,00-0,50)	< 0,5 mg/kg d.s.
ASB-MM12	38 (0,00-0,50), 39 (0,00-0,30)	< 0,7 mg/kg d.s.
ASB-MM13	39 (0,30-0,50), 41 (0,00-0,50)	< 0,5 mg/kg d.s.
ASB-MM14	42 (0,05-0,50), 43 (0,05-0,50)	< 0,5 mg/kg d.s.
ASB-MM15	56 (0,00-0,50), 57 (0,00-0,50), 58 (0,00-0,50), 59 (0,00-0,50), 60 (0,06-0,50)	< 0,8 mg/kg d.s.

Bijlage 4a bevat de door het laboratorium aangeleverde analysecertificaten.

6.5 Interpretatie analyseresultaten

Tabel 19 geeft een overzicht van de berekende asbestgehalten. Voor de berekening van deze indicatieve asbestgehalten wordt verwezen naar bijlage 6.

Tabel 19. Berekende asbestgehalten

Gat	Traject (m -mv)	Gehalte < 0,5 x interventiewaarde/hergebruikswaarde	Gehalte > 0,5 x interventiewaarde/hergebruikswaarde	Gehalte > interventiewaarde/hergebruikswaarde
02	02 (0,00-0,50)	-	53,6 mg/kg d.s.	-

7 SAMENVATTING, CONCLUSIES EN ADVIES

Econsultancy heeft in opdracht van Synchron B.V. een verkennend bodemonderzoek en asbest in bodem uitgevoerd aan de Te Werve Oost te Rijswijk.

Het bodemonderzoek is uitgevoerd in verband met de voorgenomen bestemmingsplanwijziging.

De bodem bestaat voornamelijk uit zwak siltig, matig fijn zand en matig zandige, zwak siltige klei. De bovengrond is bovendien zwak tot matig humeus.

Op de onderzoekslocatie zijn de volgende deellocaties onderzocht:

Deellocatie A: verkennend bodemonderzoek inclusief asbest

Verkennend bodemonderzoek NEN 5740

Op basis van het milieuhygiënisch vooronderzoek bodem is geconcludeerd dat deze deellocatie onderzocht dient te worden volgens de strategie "verdacht, heterogeen verontreinigd, niet lijnvormig" (VED-HE-NL).

Zintuiglijk zijn verspreid over het terrein zwakke tot sterke bijmengingen met baksteen, aardewerk, beton, dakpan, glas, kolengruis, plastic en/of puin aangetroffen. De bovengrond is licht verontreinigd met lood, zink, PCB, PAK, kwik en/of cadmium, matig verontreinigd met koper, lood en/of zink en sterk verontreinigd met koper (ter plaatse van boring 51). De ondergrond is plaatselijk licht verontreinigd met molybdeen en lood. Het grondwater is licht verontreinigd met molybdeen en/of minerale olie.

De vooraf gestelde hypothese dat deze deellocatie als "heterogeen verdacht, niet lijnvormig" dient te worden beschouwd, wordt voor deze deellocatie aanvaard. Econsultancy adviseert om een nader onderzoek te laten instellen naar de aard en de omvang van de geconstateerde verontreinigingen met koper en zink, ter plaatse van boring 51, met koper ter plaatse van boring 54 en de verontreinigingen met koper en lood in mengmonster MM16 (boringen 57, 59, 60 en 61). Deze aangetoonde verontreinigingen kunnen mogelijk milieuhygiënische belemmeringen vormen voor de beoogde bestemmingsplanwijziging. Waarbij dient te worden opgemerkt dat, op basis van de huidige resultaten, er voor een groot deel van de onderzoekslocatie geen noemenswaardige verontreinigingen aanwezig zullen zijn en er hier derhalve geen milieuhygiënische belemmeringen zijn voor het beoogde gebruik. Bovendien kunnen de aangetoonde verontreinigingen, indien noodzakelijk, eenvoudig gesaneerd worden middels het aanbrengen van een isolatielaag (leeflaag of verhardingslaag) eventueel in combinatie met ontgraving en verwijdering conform het Besluit Uniforme Saneringen. In dat kader voorziet Econsultancy geen noemenswaardige belemmeringen voor de beoogde bestemmingsplanwijziging. De uiteindelijke beslissing hierover ligt bij de bevoegde overheid.

Verkennend onderzoek asbest in bodem NEN 5707

Er zijn op het maaiveld geen asbestverdachte materialen aangetroffen.

In de bovengrond is ter plaatse van gat 02 zintuiglijk als analytisch hechtgebonden asbest geconstateerd. Het gehalte overschrijdt de helft van de interventiewaarde.

Op basis van de onderzoeksresultaten wordt gesteld dat er wel aanleiding bestaat tot het uitvoeren van een nader onderzoek asbest in bodem ter plaatse van gat 02.

Deellocatie B: PFAS-onderzoek

Op basis van het milieuhygiënisch vooronderzoek bodem is geconcludeerd dat deze deellocatie onderzocht dient te worden volgens de strategie "verdacht, homogeen verontreinigd" (VED-HO).

Uit het onderzoek concludeert Econsultancy dat op de onderzoekslocatie plaatselijk (grondmengmonsters MM-PFAS-2 en MM-PFAS-3, traject 0,00-0,50 m -mv) een lichte verontreiniging met PFOA en PFOS aanwezig is. Het gehalte van deze verontreinigingen ligt boven de toepassingsnorm in de functieklassse "Landbouw / natuur", maar onder de toepassingsnorm in de functieklassse "Wonen / industrie". Elders op de onderzoekslocatie (grondmengmonster MM-PFAS-4, traject 0,00-0,50 m -mv) is het gehalte PFOS boven de toepassingsnorm in de functieklassse "Wonen / industrie".

De vooraf gestelde hypothese, dat de onderzoekslocatie als "homogeen verdacht, niet lijnvormig" dient te worden beschouwd wordt, op basis van de onderzoeksresultaten, verworpen, vanwege het plaatselijke karakter van de aangetoonde verontreiniging. Echter, de aangetoonde verontreinigingen met PFOA en PFOS in mengmonsters MM-PFAS-2 en MM-PFAS-3 overschrijden de landelijke toepassingsnorm voor de functieklassse "Landbouw / natuur" en de aangetoonde verontreiniging met PFOS in mengmonster MM-PFAS-4 overschrijdt de landelijke toepassingsnorm voor de functieklassse "Wonen / industrie". Deze grond is als zodanig niet toepasbaar. Gezien het feit dat de concentratie onder de door het RIVM bepaalde gehalte ligt welke tot humane en/of ecologische risico's zou leiden, leidt de PFOS verontreiniging in de huidige situatie, volgens Econsultancy, niet tot gezondheidsrisico's. Wanneer deze grond verplaatst dient te worden in verband met de voorgenomen werkzaamheden zal een AP04keuring/partijkeuring conform BRL 1001 moeten worden uitgevoerd. Indien blijkt dat de grond ter plaatse van de nu aangetoonde PFOS verontreiniging inderdaad niet toepasbaar is, zal deze grond moeten worden afgevoerd naar een erkende verwerker.

Algemeen

Indien er bij werkzaamheden grond vrijkomt die niet op de locatie kan worden hergebruikt, zijn de regels van het Besluit bodemkwaliteit, het "Tijdelijk handelingskader voor hergebruik van PFAS-houdende grond en baggerspecie (d.d. 2 juli 2020) of de regionale bodemkwaliteitskaart van toepassing.

Bijlage 1 Topografische ligging van de locatie

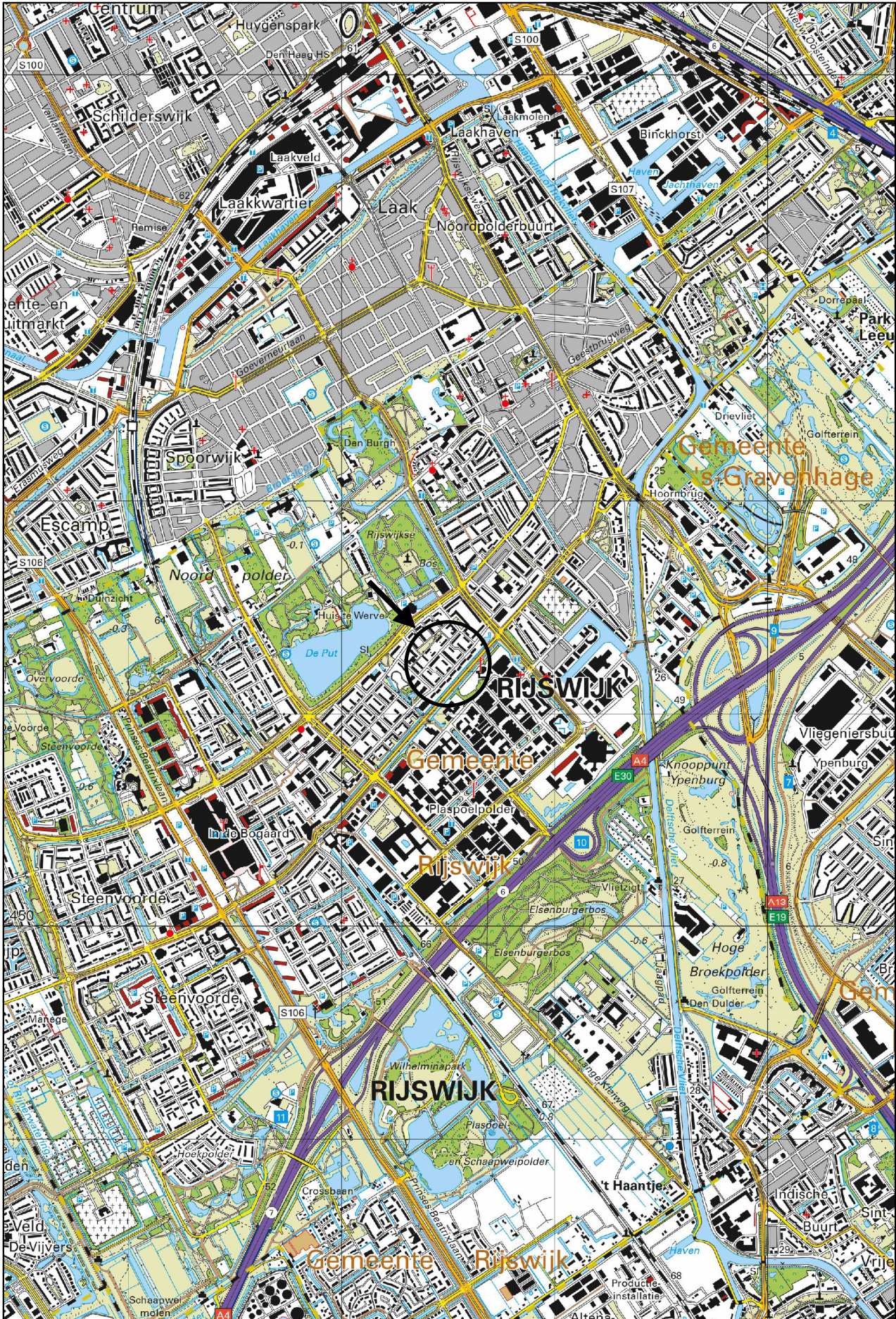

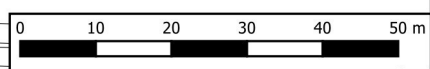
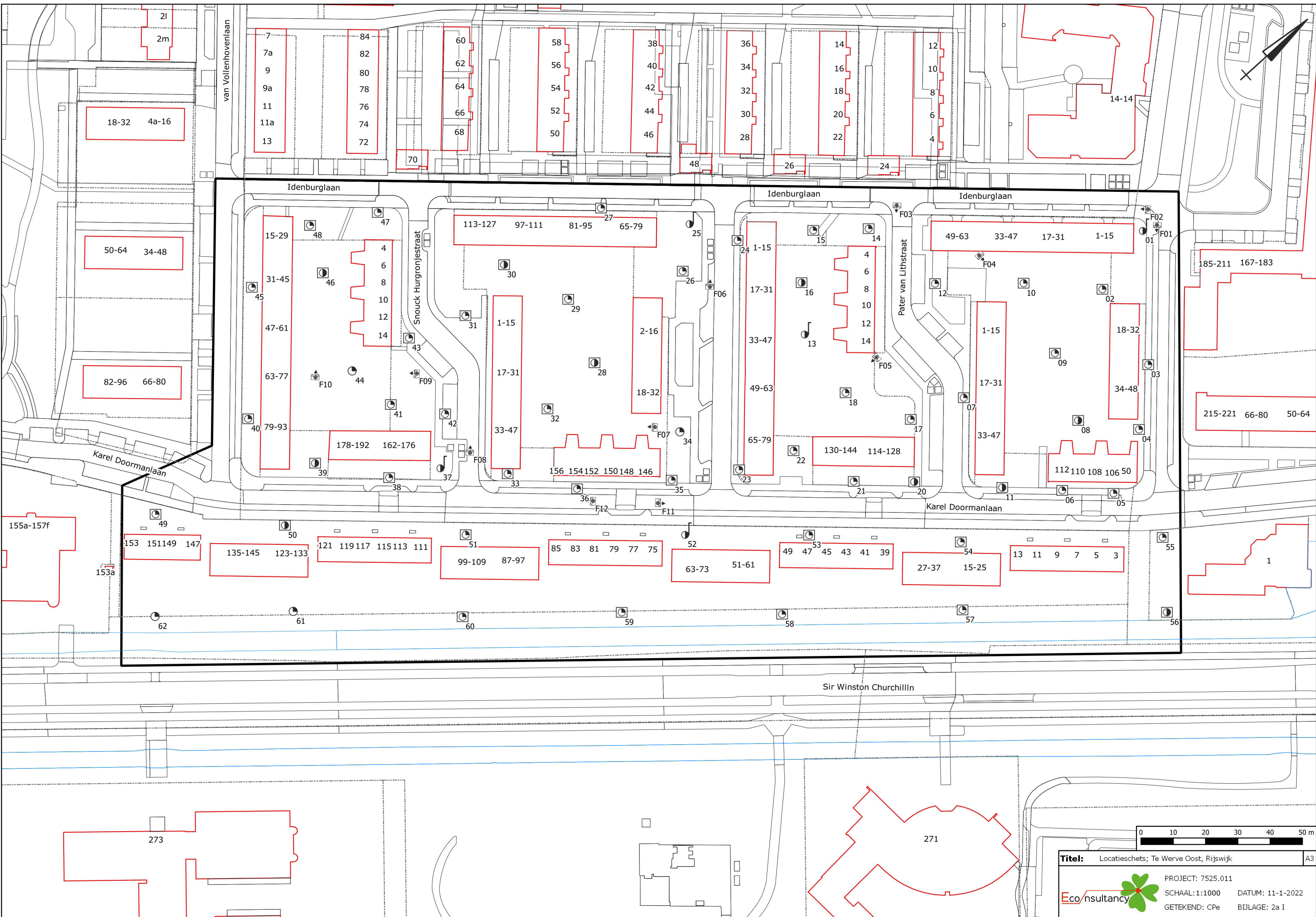

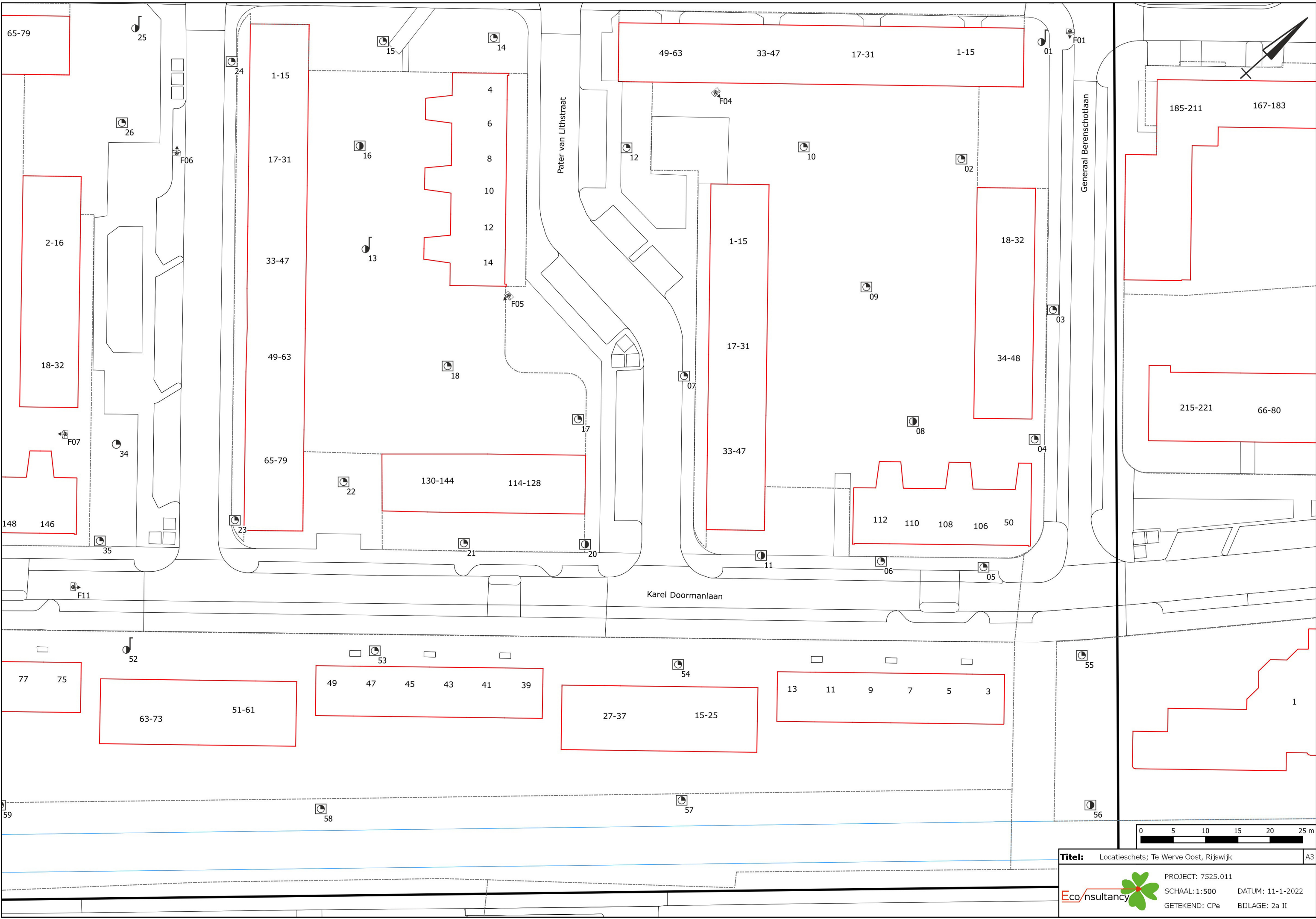

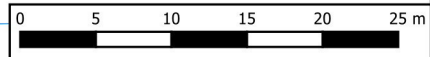
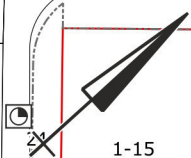
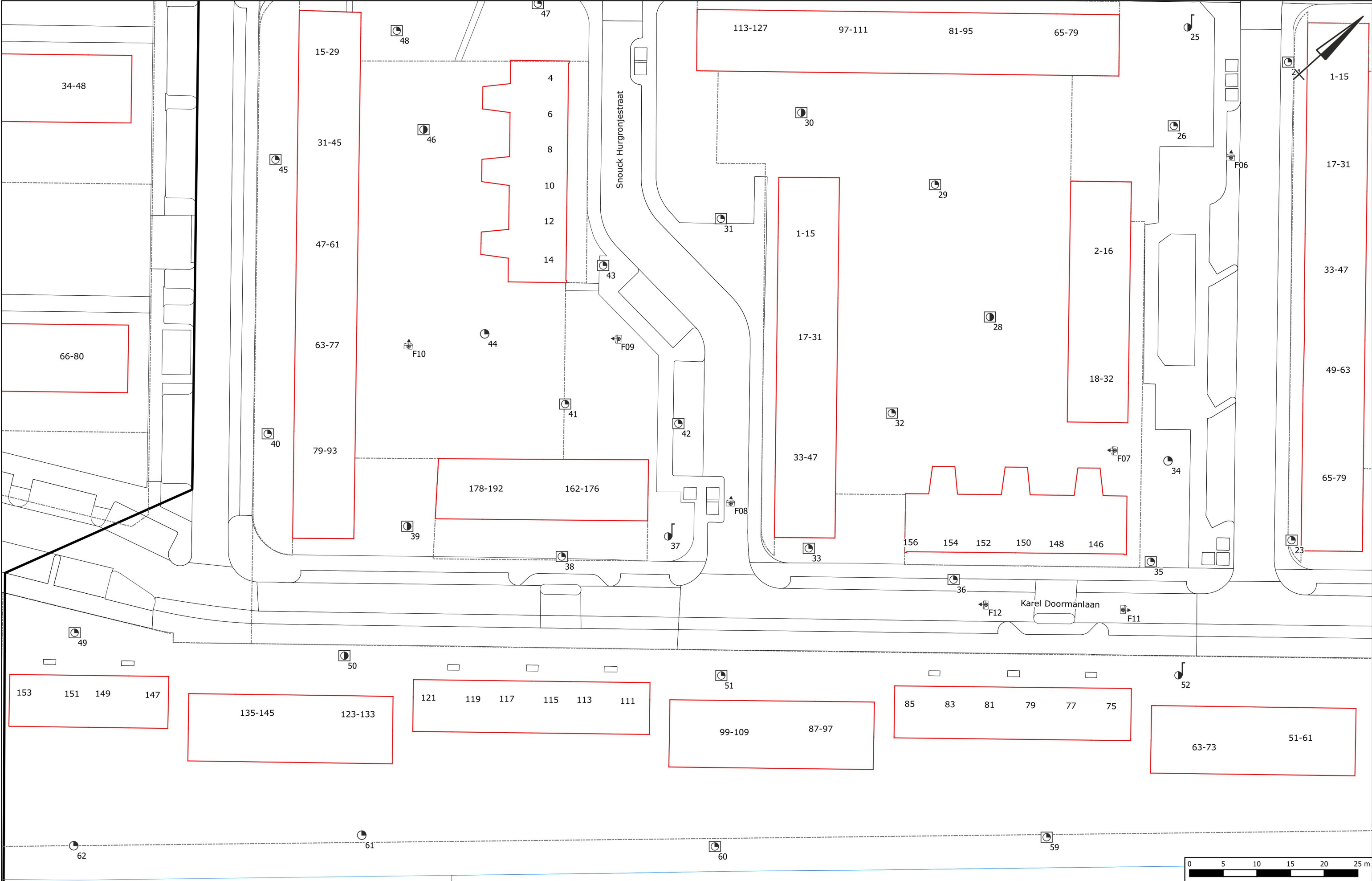

Legenda

Symbolen:

- Asfalt
- Klinker
- Beton
- Ontgravingsdiepte (m -mv)
- Partijhoogte (m +mv)
- Opnamering foto
- Vloeistofdichte vloer
- Prefab betonnen vloerplaat
- Tegels
- Golfplaat (asbest verdacht)
- Boom
- Bos
- Struiken
- Gras
- Water
- Braak
- Grind
- Onverhard
- Puinverharding
- Talud
- Spoorbaan
- Fietspad
- Parkeerplaats
- Duiker
- Voormalige duiker
- Trafo
- Pomp
- Olie/vetafscheider
- Mangat
- Riool inspectieput
- Zinkput
- Ontluchting
- Vulpunt
- Sleuf asbestonderzoek 200x40x50cm

Polygonen:

- Ontgravingsvak
- Saneringslocatie
- Partij ontgraven grond
- Toekomstige bebouwing
- Voormalige bebouwing
- Asfaltverharding
- Reparatievak asfalt
- Opslagtank (bovengronds)
- Opslagtank (bovengronds in lekbak)
- Opslagtank (ondergronds)
- Struweel
- Haag

Lijnen:

- Bebouwing
- Grens onderzoekslocatie
- Toekomstige bebouwing
- Voormalige bebouwing
- Beschoeiing
- Hekwerk
- Spoorlijn
- Wandmonster

Verontreiniging:

- Niet verontreinigd
- Gehalte >AW/S-waarde
- Gehalte >T-waarde
- Gehalte >I-waarde
- Niet verontreinigd
- AW/S-waarde contour
- T-waarde contour
- I-waarde contour
- Niet verontreinigd
- AW/S-waarde contour
- T-waarde contour
- I-waarde contour
- Niet verontreinigd
- Licht verontreinigd
- Matig verontreinigd
- Sterk verontreinigd
- Verontreinigingsgraad onbekend
- Vindplaats asbestverdacht materiaal op maaiveld

Boringen:

- Boring tot 0,5 m -mv
- Boring tot 1,0 m -mv
- Boring tot 1,5 m -mv
- Boring tot 2,0 m -mv
- Boring tot 2,5 m -mv
- Boring tot 3,0 m -mv
- Boring tot 3,5 m -mv
- Boring tot 4,0 m -mv
- Boring tot 4,5 m -mv
- Boring tot 5,0 m -mv
- Peilbuis (diep)
- Peilbuis
- Boring voorgaand onderzoek tot 0,5 m -mv
- Boring voorgaand onderzoek tot 1,0 m -mv
- Boring voorgaand onderzoek tot 1,5 m -mv
- Boring voorgaand onderzoek tot 2,0 m -mv
- Boring voorgaand onderzoek tot 2,5 m -mv
- Boring voorgaand onderzoek tot 3,0 m -mv
- Boring voorgaand onderzoek tot 3,5 m -mv
- Boring voorgaand onderzoek tot 4,0 m -mv
- Boring voorgaand onderzoek tot 4,5 m -mv
- Boring voorgaand onderzoek tot 5,0 m -mv
- Peilbuis voorgaand onderzoek (diep)
- Peilbuis voorgaand onderzoek
- Gat asbestonderzoek 30x30x50 cm
- Gat asbestonderzoek 30x30x50 cm + boring tot 0,5 m -mv
- Gat asbestonderzoek 30x30x50 cm + boring tot 1,0 m -mv
- Gat asbestonderzoek 30x30x50 cm + boring tot 1,5 m -mv
- Gat asbestonderzoek 30x30x50 cm + boring tot 2,0 m -mv
- Gat asbestonderzoek 30x30x50 cm + boring tot 2,5 m -mv
- Gat asbestonderzoek 30x30x50 cm + boring tot 3,0 m -mv
- Gat asbestonderzoek 30x30x50 cm + boring tot 3,5 m -mv
- Gat asbestonderzoek 30x30x50 cm + boring tot 4,0 m -mv
- Gat asbestonderzoek 30x30x50 cm + boring tot 4,5 m -mv
- Gat asbestonderzoek 30x30x50 cm + boring tot 5,0 m -mv
- Gat asbestonderzoek 30x30x50 cm + peilbuis (diep)
- Gat asbestonderzoek 30x30x50 cm + peilbuis
- Gat asbestonderzoek 100x100x50 cm
- Gat asbestonderzoek 100x100x50 cm + boring tot 0,5 m -mv
- Gat asbestonderzoek 100x100x50 cm + boring tot 1,0 m -mv
- Gat asbestonderzoek 100x100x50 cm + boring tot 1,5 m -mv
- Gat asbestonderzoek 100x100x50 cm + boring tot 2,0 m -mv
- Gat asbestonderzoek 100x100x50 cm + boring tot 2,5 m -mv
- Gat asbestonderzoek 100x100x50 cm + boring tot 3,0 m -mv
- Gat asbestonderzoek 100x100x50 cm + boring tot 3,5 m -mv
- Gat asbestonderzoek 100x100x50 cm + boring tot 4,0 m -mv
- Gat asbestonderzoek 100x100x50 cm + boring tot 4,5 m -mv
- Gat asbestonderzoek 100x100x50 cm + boring tot 5,0 m -mv
- Gat asbestonderzoek 100x100x50 cm + peilbuis (diep)
- Gat asbestonderzoek 100x100x50 cm + peilbuis
- Kernboring 80 mm
- Kernboring 120 mm
- Kernboring 120 mm + boring tot 0,5 m -mv
- Kernboring 120 mm + boring tot 1,0 m -mv
- Kernboring 120 mm + boring tot 1,5 m -mv
- Kernboring 120 mm + boring tot 2,0 m -mv
- Kernboring 120 mm + boring tot 2,5 m -mv
- Kernboring 120 mm + boring tot 3,0 m -mv
- Kernboring 120 mm + boring tot 3,5 m -mv
- Kernboring 120 mm + boring tot 4,0 m -mv
- Kernboring 120 mm + boring tot 4,5 m -mv
- Kernboring 120 mm + boring tot 5,0 m -mv
- Kernboring + gat asbestonderzoek 30x30x50 + boring tot 0,5 m -mv
- Kernboring + gat asbestonderzoek 30x30x50 + boring tot 1,0 m -mv
- Kernboring + gat asbestonderzoek 30x30x50 + boring tot 1,5 m -mv
- Kernboring + gat asbestonderzoek 30x30x50 + boring tot 2,0 m -mv
- Kernboring + gat asbestonderzoek 30x30x50 + boring tot 2,5 m -mv
- Kernboring + gat asbestonderzoek 30x30x50 + boring tot 3,0 m -mv
- Kernboring + gat asbestonderzoek 30x30x50 + boring tot 3,5 m -mv
- Kernboring + gat asbestonderzoek 30x30x50 + boring tot 4,0 m -mv
- Kernboring + gat asbestonderzoek 30x30x50 + boring tot 4,5 m -mv
- Kernboring + gat asbestonderzoek 30x30x50 + boring tot 5,0 m -mv
- Kernboring + gat asbestonderzoek 30x30x50 + peilbuis (diep)
- Kernboring + gat asbestonderzoek 30x30x50 + peilbuis
- Boring tot 0,5 m -waterbodem
- Boring tot 1,0 m -waterbodem

Bijlage 2b Foto's onderzoekslocatie



Foto 1.



Foto 2.

Bijlage 2b Foto's onderzoekslocatie



Foto 3.



Foto 4.

Bijlage 2b Foto's onderzoekslocatie



Foto 5.



Foto 6.

Bijlage 2b Foto's onderzoekslocatie



Foto 7.



Foto 8.

Bijlage 2b Foto's onderzoekslocatie



Foto 9.



Foto 10.

Bijlage 2b Foto's onderzoekslocatie



Foto 11.

Bijlage 3 Boorprofielen

Legenda (conform NEN 5104)

grind

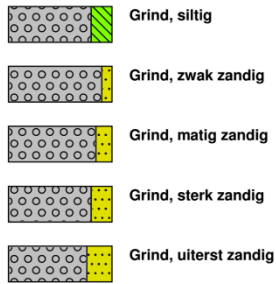

zand

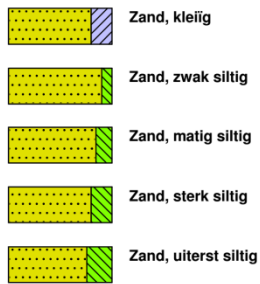

veen

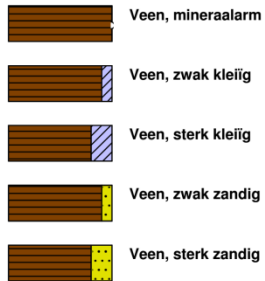

klei



leem

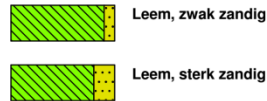

overige toevoegingen

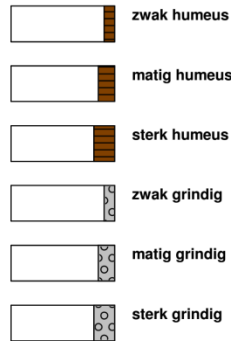

geur



olie

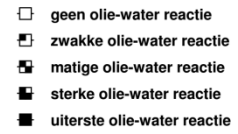

p.i.d.-waarde



monsters

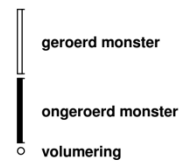

overig

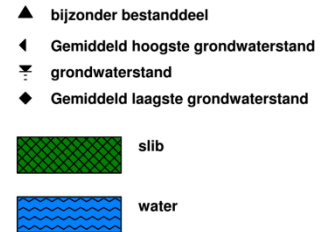

peilbuis

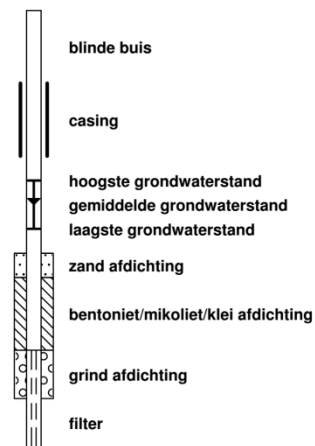

Inspectiegat/Boring:01

Datum veldwerk: 16-11-2021

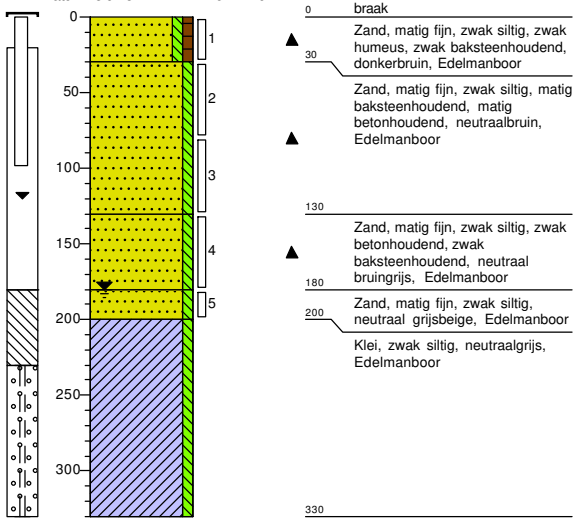

Inspectiegat/Boring:02

Datum veldwerk: 16-11-2021

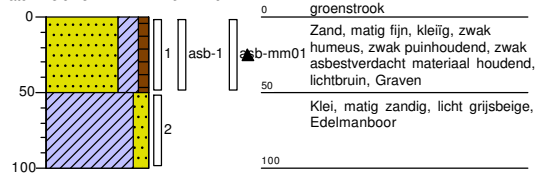

Inspectiegat/Boring:03

Datum veldwerk: 16-11-2021

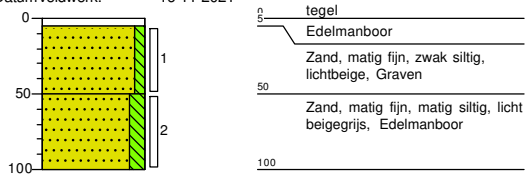

Inspectiegat/Boring:04

Datum veldwerk: 16-11-2021

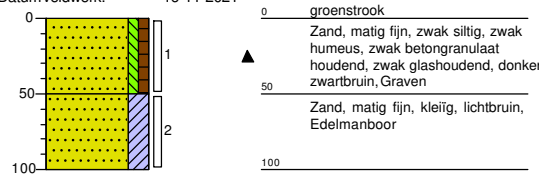

Inspectiegat/Boring:05

Datum veldwerk: 16-11-2021

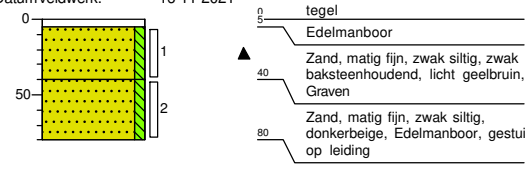

Inspectiegat/Boring:06

Datum veldwerk: 16-11-2021

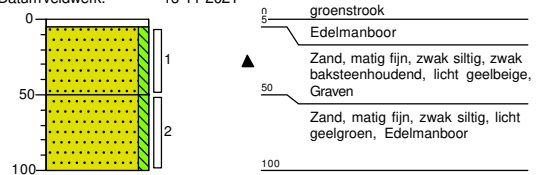

Inspectiegat/Boring:07

Datum veldwerk: 16-11-2021

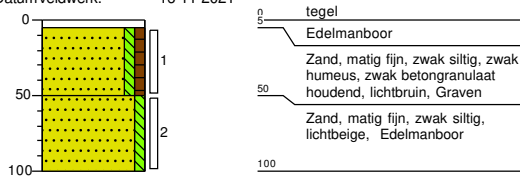

Inspectiegat/Boring:08

Datum veldwerk: 16-11-2021

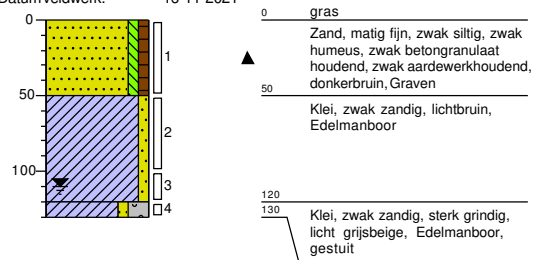

Inspectiegat/Boring:09

Datum veldwerk: 16-11-2021

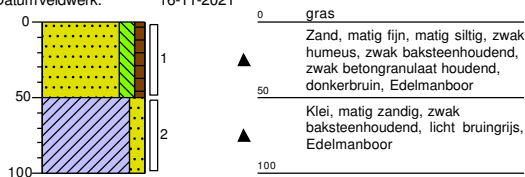

Inspectiegat/Boring:10

Datum veldwerk: 16-11-2021

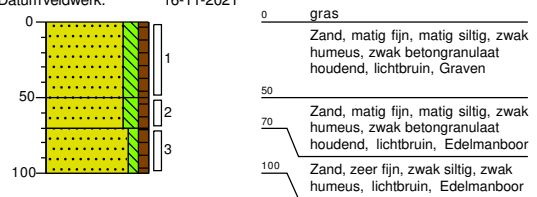

Inspectiegat/Boring:11

Datum veldwerk: 16-11-2021

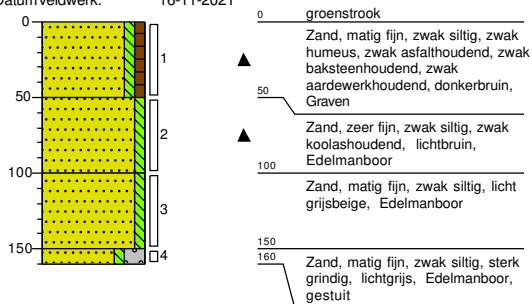

Inspectiegat/Boring:12

Datum veldwerk: 16-11-2021

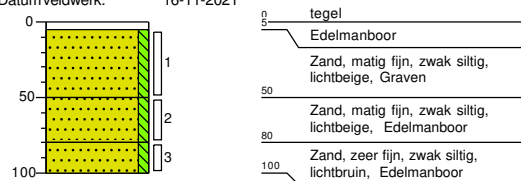

Inspectiegat/Boring: 13

Datum veldwerk: 17-11-2021

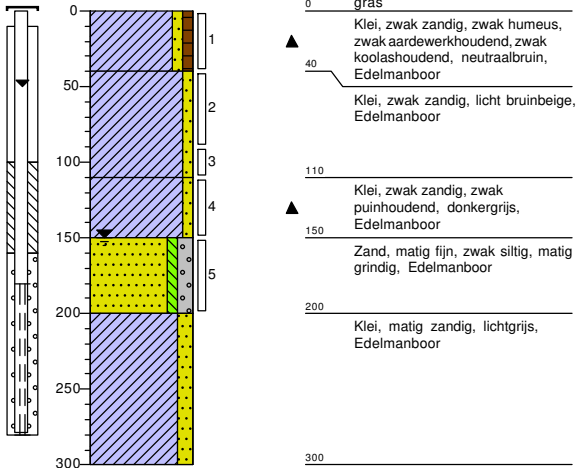

Inspectiegat/Boring: 14

Datum veldwerk: 17-11-2021

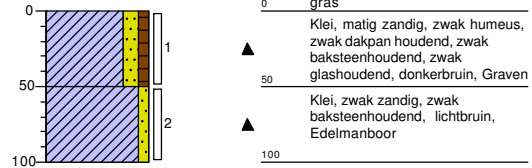

Inspectiegat/Boring: 15

Datum veldwerk: 17-11-2021

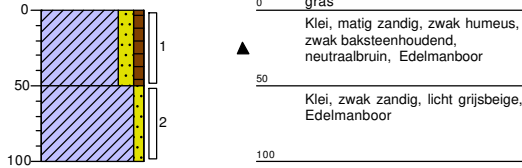

Inspectiegat/Boring: 16

Datum veldwerk: 17-11-2021

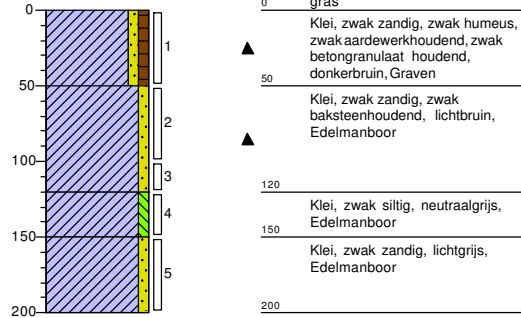

Inspectiegat/Boring: 17

Datum veldwerk: 17-11-2021

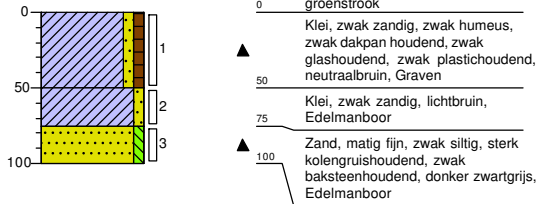

Inspectiegat/Boring: 18

Datum veldwerk: 17-11-2021

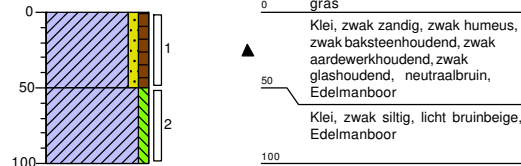

Inspectiegat/Boring: 20

Datum veldwerk: 17-11-2021

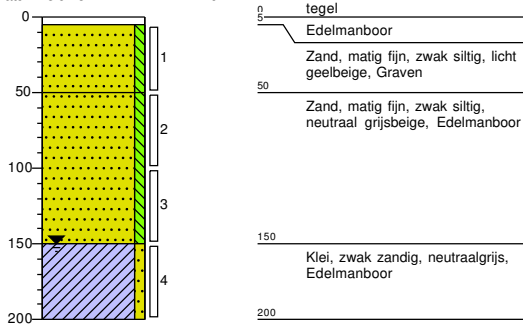

- 0 tegel
- Edelmanboor
- 50 Zand, matig fijn, zwak siltig, licht geelbeige, Graven
- Zand, matig fijn, zwak siltig, neutraal grijsbeige, Edelmanboor
- 150
- Klei, zwak zandig, neutraalgrijs, Edelmanboor
- 200

Inspectiegat/Boring: 21

Datum veldwerk: 17-11-2021

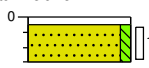

- 0 tegel
- Edelmanboor
- 30 Zand, matig fijn, zwak siltig, sterk wortelhoudend, licht geelbeige, Graven, boring gestaakt in verband met vele wortels en leidingtrace

Inspectiegat/Boring: 22

Datum veldwerk: 17-11-2021

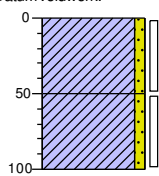

- 0
- Klei, zwak zandig, zwak dakpan houdend, zwak plastichoudend, neutraalbruin, Graven
- 50
- Klei, zwak zandig, zwak schelphoudend, licht beigebruin, Edelmanboor
- 100

Inspectiegat/Boring: 23

Datum veldwerk: 17-11-2021

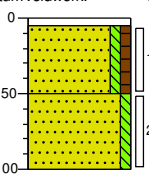

- 0 tegel
- Edelmanboor
- 50 Zand, matig fijn, zwak siltig, zwak humeus, zwak baksteenhoudend, lichtbruin, Edelmanboor
- Zand, matig fijn, zwak siltig, licht geelbeige, Edelmanboor
- 100

Inspectiegat/Boring: 24

Datum veldwerk: 17-11-2021

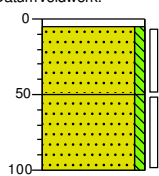

- 0 tegel
- Edelmanboor
- 50 Zand, matig fijn, zwak siltig, lichtbeige, Graven
- Zand, matig fijn, zwak siltig, lichtbeige, Edelmanboor
- 100

Inspectiegat/Boring: 25

Datum veldwerk: 17-11-2021

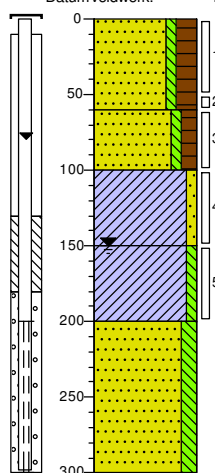

- 0 groenstrook
- Zand, matig fijn, zwak siltig, sterk humeus, zwak aardewerkhoudend, donker bruinzwart, Edelmanboor
- 60
- Zand, matig fijn, zwak siltig, matig humeus, donker zwartbruin, Edelmanboor, geroerde laag
- 100
- Klei, zwak zandig, zwak schelphoudend, licht grijsbeige, Edelmanboor
- 150
- Klei, zwak siltig, laagjes zand, neutraalgrijs, Edelmanboor
- 200
- Zand, zeer fijn, matig siltig, laagjes klei, lichtgrijs, Edelmanboor
- 300

Inspectiegat/Boring: 26

Datum veldwerk: 18-11-2021

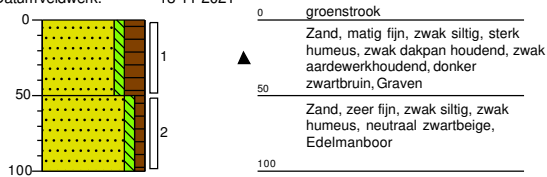

Inspectiegat/Boring: 27

Datum veldwerk: 18-11-2021

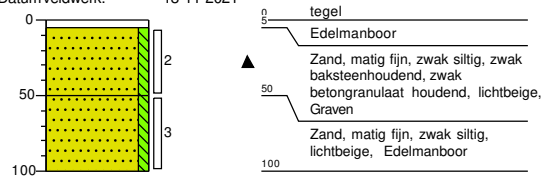

Inspectiegat/Boring: 28

Datum veldwerk: 18-11-2021

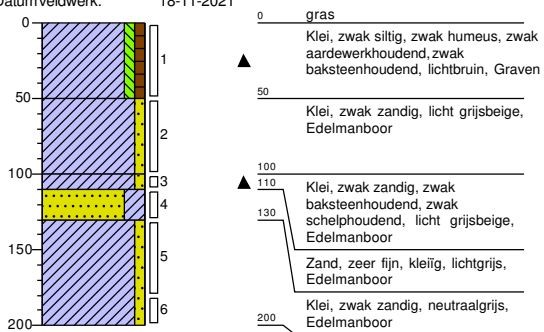

Inspectiegat/Boring: 29

Datum veldwerk: 18-11-2021

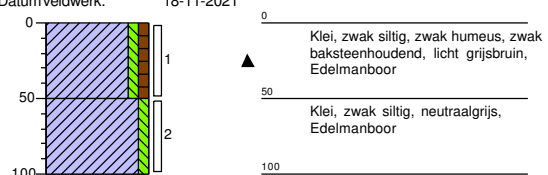

Inspectiegat/Boring: 30

Datum veldwerk: 18-11-2021

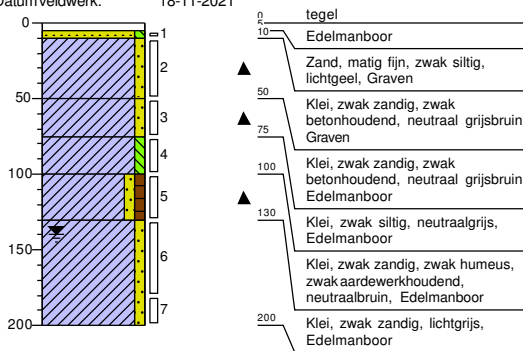

Inspectiegat/Boring: 31

Datum veldwerk: 18-11-2021

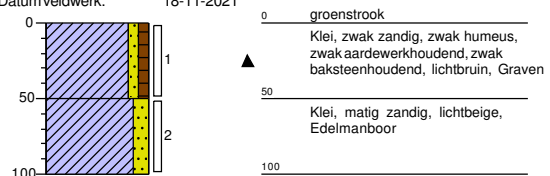

Inspectiegat/Boring: 32

Datum veldwerk: 18-11-2021

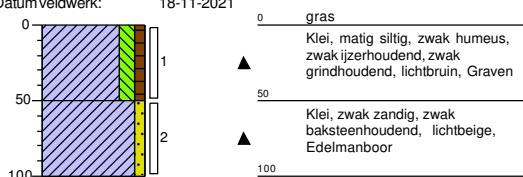

Inspectiegat/Boring: 33

Datum veldwerk: 18-11-2021

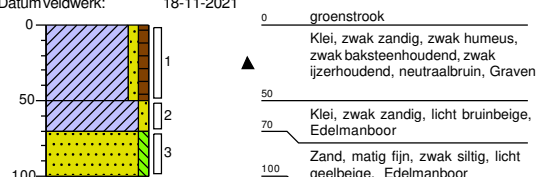

Inspectiegat/Boring: 34

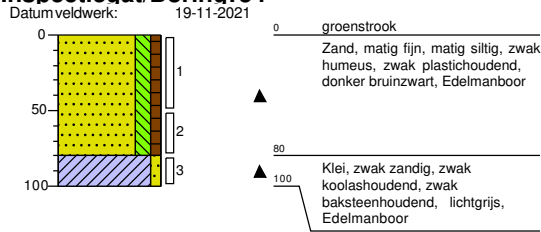

Inspectiegat/Boring: 35

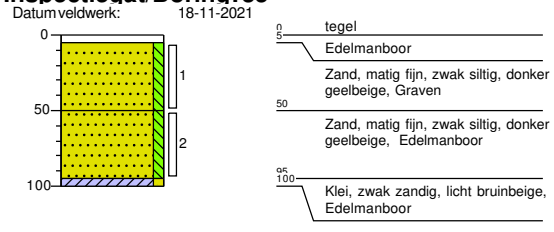

Inspectiegat/Boring: 36

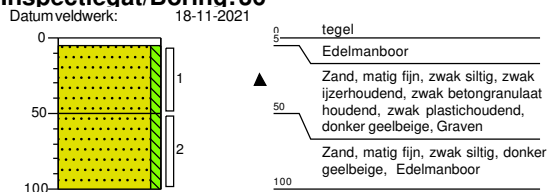

Inspectiegat/Boring: 37

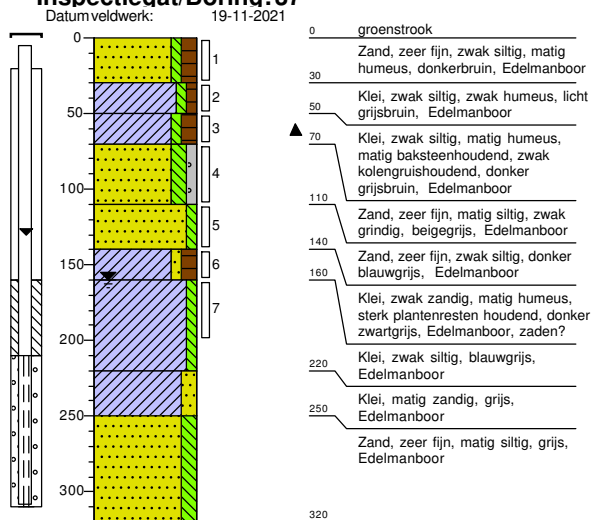

Inspectiegat/Boring: 38

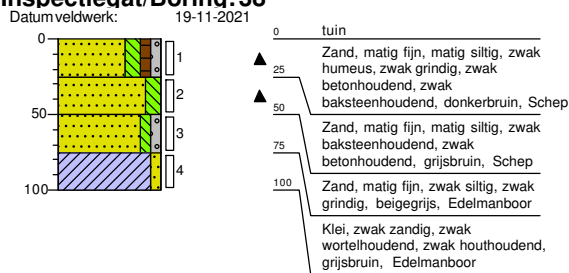

Inspectiegat/Boring: 39

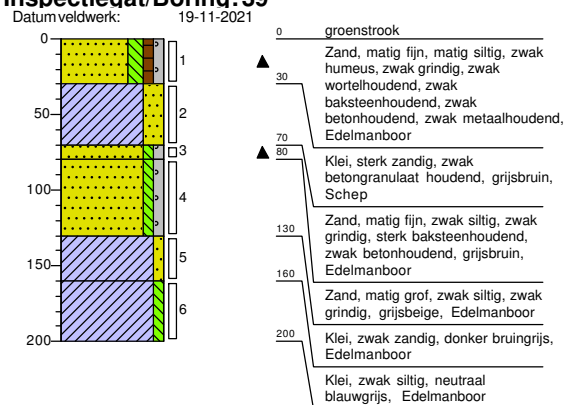

Inspectiegat/Boring: 40

Datum veldwerk: 19-11-2021

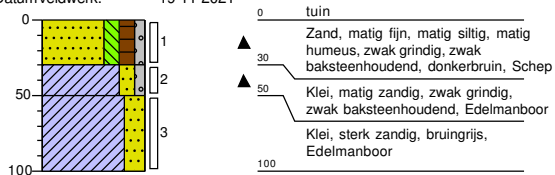

0 tuin
 ▲ 30 Zand, matig fijn, matig siltig, matig humeus, zwak grindig, zwak baksteenhoudend, donkerbruin, Schep
 ▲ 50 Klei, matig zandig, zwak grindig, zwak baksteenhoudend, Edelmanboor
 Klei, sterk zandig, bruingrijs, Edelmanboor
 100

Inspectiegat/Boring: 41

Datum veldwerk: 19-11-2021

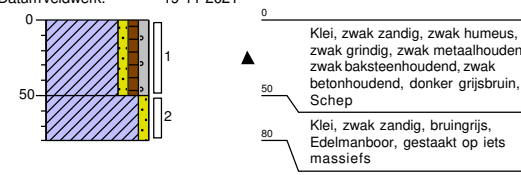

0
 ▲ Klei, zwak zandig, zwak humeus, zwak grindig, zwak metaalhoudend, zwak baksteenhoudend, zwak betonhoudend, donker grijsbruin, Schep
 50
 Klei, zwak zandig, bruingrijs, Edelmanboor, gestaakt op iets massiefs
 80
 100

Inspectiegat/Boring: 42

Datum veldwerk: 19-11-2021

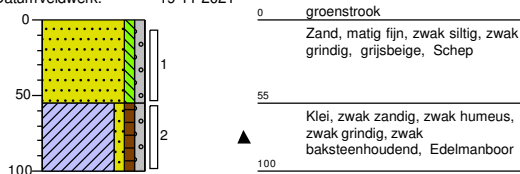

0 groenstrook
 Zand, matig fijn, zwak siltig, zwak grindig, grijsbeige, Schep
 55
 ▲ Klei, zwak zandig, zwak humeus, zwak grindig, zwak baksteenhoudend, Edelmanboor
 100

Inspectiegat/Boring: 43

Datum veldwerk: 19-11-2021

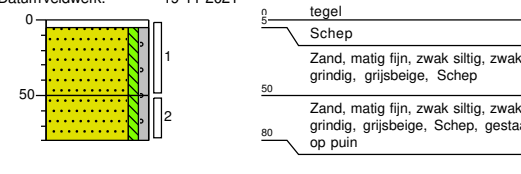

0 tegel
 Schep
 Zand, matig fijn, zwak siltig, zwak grindig, grijsbeige, Schep
 50
 Zand, matig fijn, zwak siltig, zwak grindig, grijsbeige, Schep, gestaakt op puin
 80
 100

Inspectiegat/Boring: 44

Datum veldwerk: 19-11-2021

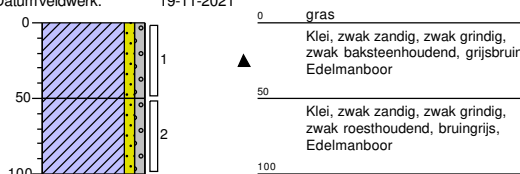

0 gras
 ▲ Klei, zwak zandig, zwak grindig, zwak baksteenhoudend, grijsbruin, Edelmanboor
 50
 Klei, zwak zandig, zwak grindig, zwak roesthoudend, bruingrijs, Edelmanboor
 100

Inspectiegat/Boring: 45

Datum veldwerk: 19-11-2021

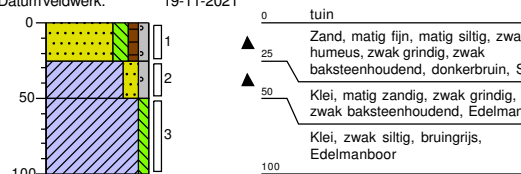

0 tuin
 ▲ 25 Zand, matig fijn, matig siltig, zwak humeus, zwak grindig, zwak baksteenhoudend, donkerbruin, Schep
 ▲ 50 Klei, matig zandig, zwak grindig, zwak baksteenhoudend, Edelmanboor
 Klei, zwak siltig, bruingrijs, Edelmanboor
 100

Inspectiegat/Boring: 46

Datum veldwerk: 19-11-2021

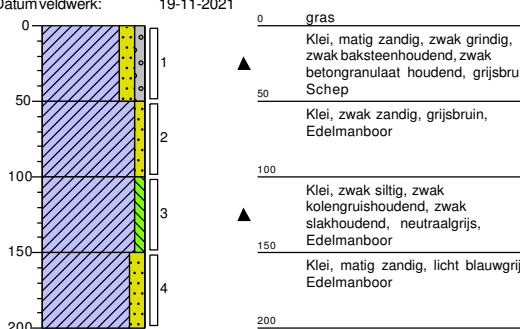

0 gras
 ▲ Klei, matig zandig, zwak grindig, zwak baksteenhoudend, zwak betongranulaat houdend, grijsbruin, Schep
 50
 Klei, zwak zandig, grijsbruin, Edelmanboor
 100
 ▲ Klei, zwak siltig, zwak kolengruishoudend, zwak slakhoudend, neutraalgrijs, Edelmanboor
 150
 Klei, matig zandig, licht blauwgrijs, Edelmanboor
 200

Inspectiegat/Boring: 47

Datum veldwerk: 19-11-2021

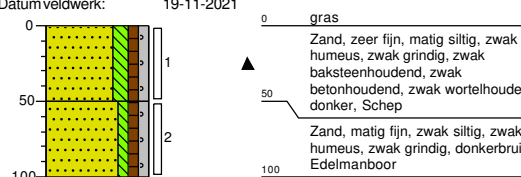

0 gras
 ▲ Zand, zeer fijn, matig siltig, zwak humeus, zwak grindig, zwak baksteenhoudend, zwak betonhoudend, zwak wortelhoudend, donker, Schep
 50
 Zand, matig fijn, zwak siltig, zwak humeus, zwak grindig, donkerbruin, Edelmanboor
 100

Inspectiegat/Boring: 48

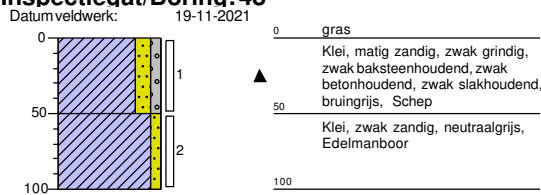

Inspectiegat/Boring: 49

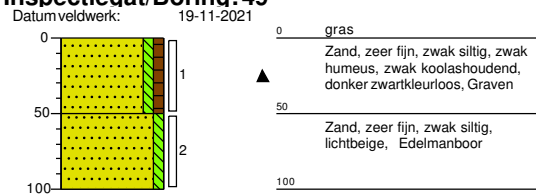

Inspectiegat/Boring: 50

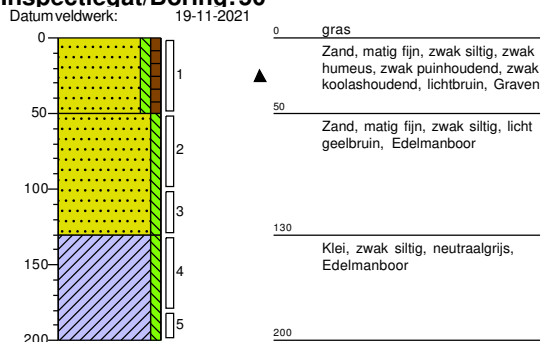

Inspectiegat/Boring: 51

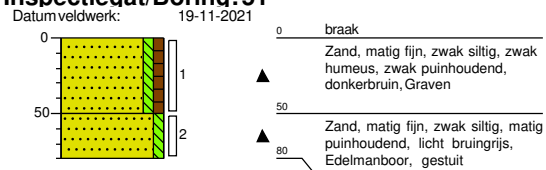

Inspectiegat/Boring: 52

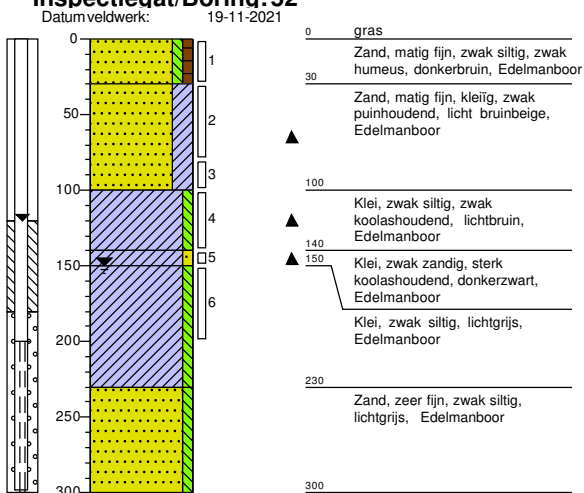

Inspectiegat/Boring: 53

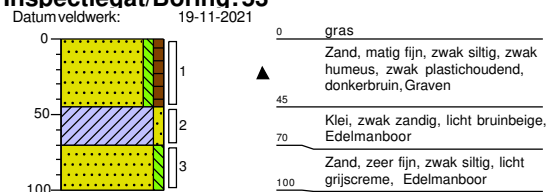

Inspectiegat/Boring: 54

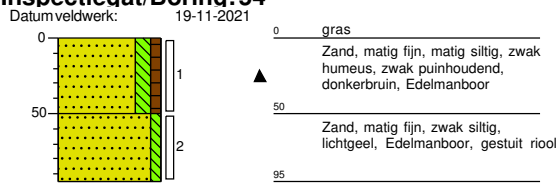

Inspectiegat/Boring: 55

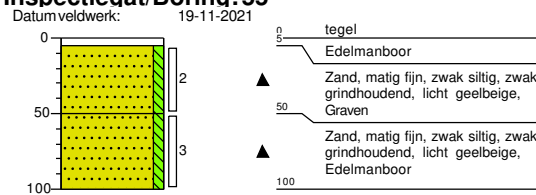

Inspectiegat/Boring: 56

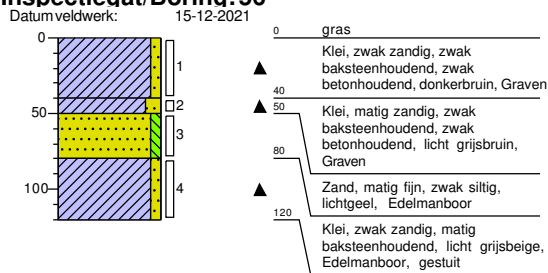

Inspectiegat/Boring: 57

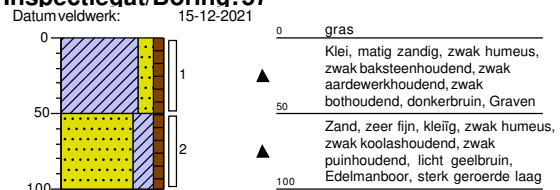

Inspectiegat/Boring: 58

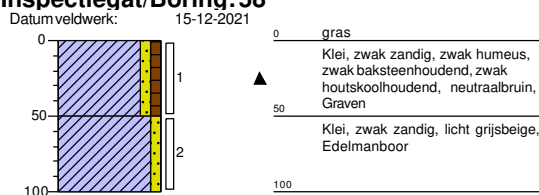

Inspectiegat/Boring: 59

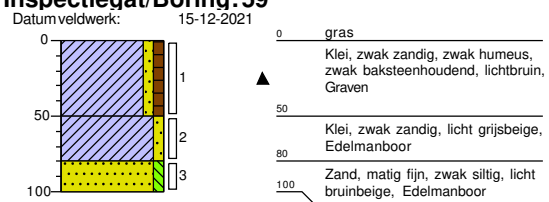

Inspectiegat/Boring: 60

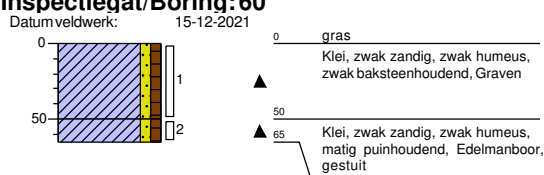

Inspectiegat/Boring: 61

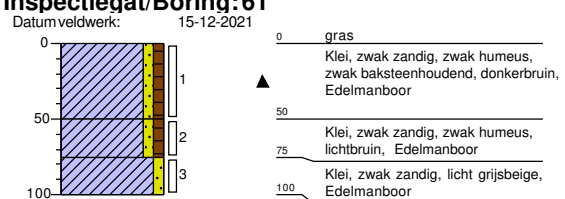

Inspectiegat/Boring: 62

Datum veldwerk: 15-12-2021

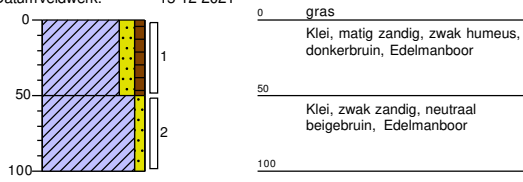

Bijlage 3b. Foto's asbestinspectiegaten, opgegraven en gezeefd materiaal



Foto 1. Asbestinspectiegat 02



Foto 2. Asbestinspectiegat 03



Foto 3. Asbestinspectiegat 04



Foto 4. Asbestinspectiegat 05



Foto 5. Asbestinspectiegat 06



Foto6. Asbestinspectiegat 07



Foto 7. Asbestinspectiegat 08



Foto 8. Asbestinspectiegat 09



Foto 9. Asbestinspectiegat 10



Foto 10. Asbestinspectiegat 11



Foto 11. Asbestinspectiegat 12



Foto 12. Asbestinspectiegat 14

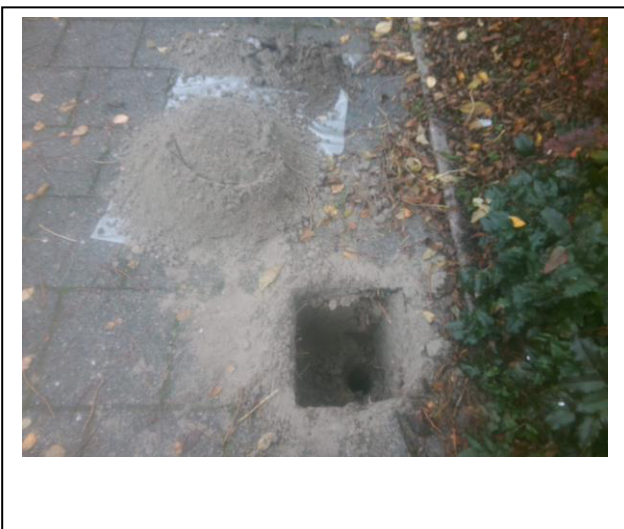

Foto 13. Asbestinspectiegat 15



Foto 14. Asbestinspectiegat 16



Foto 15. Asbestinspectiegat 17



Foto 16. Asbestinspectiegat 18



Foto 17. Asbestinspectiegat 20



Foto 18. Asbestinspectiegat 21



Foto 19. Asbestinspectiegat 22



Foto 20. Asbestinspectiegat 23



Foto 21. Asbestinspectiegat 24

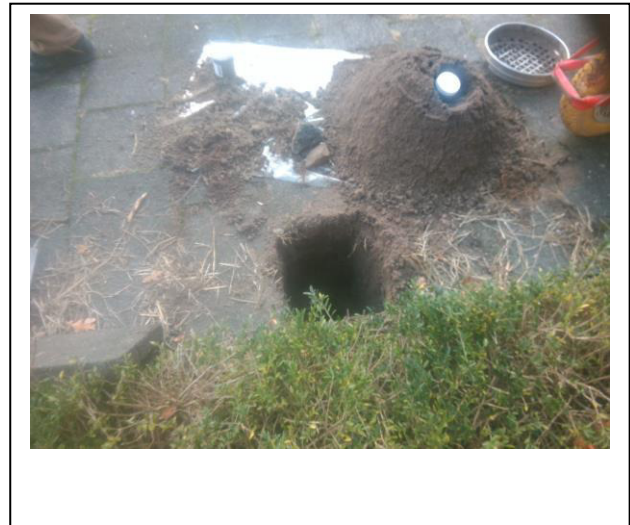

Foto 22. Asbestinspectiegat 26



Foto 23. Asbestinspectiegat 27



Foto 24. Asbestinspectiegat 28



Foto 25. Asbestinspectiegat 29



Foto 26. Asbestinspectiegat 30



Foto 27. Asbestinspectiegat 31



Foto 28. Asbestinspectiegat 32



Foto 29. Asbestinspectiegat 33



Foto 30. Asbestinspectiegat 35



Foto 31. Asbestinspectiegat 36



Foto 32. Asbestinspectiegat 38



Foto 33. Asbestinspectiegat 39



Foto 34. Asbestinspectiegat 40



Foto 35. Asbestinspectiegat 41



Foto 36. Asbestinspectiegat 42



Foto 37. Asbestinspectiegat 45



Foto 38. Asbestinspectiegat 46



Foto 39. Asbestinspectiegat 47

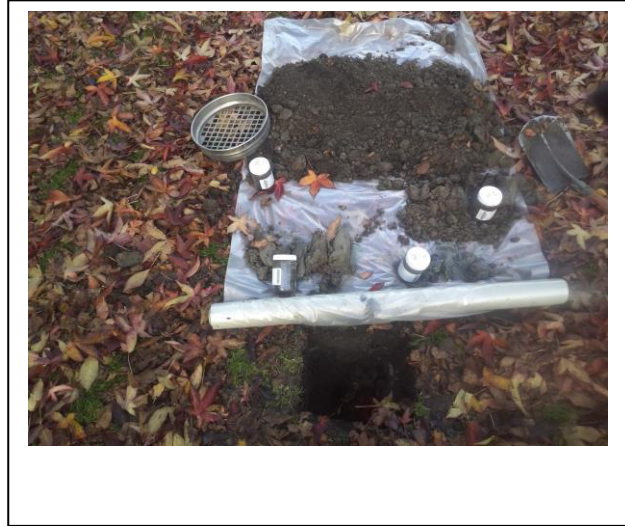

Foto 40. Asbestinspectiegat 49

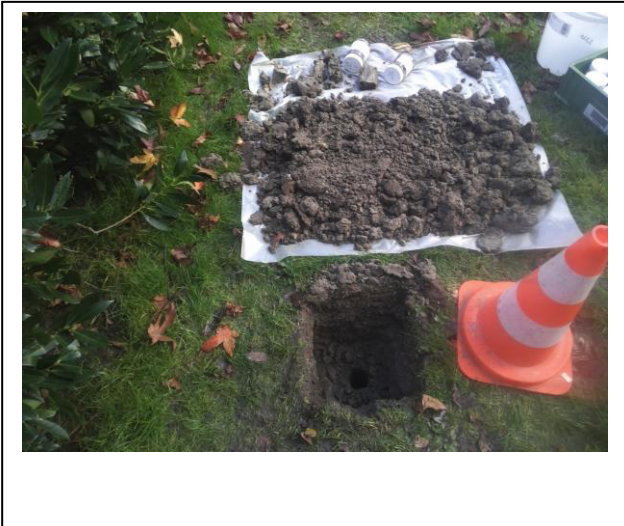

Foto 41. Asbestinspectiegat 50



Foto 42. Asbestinspectiegat 51



Foto 43. Asbestinspectiegat 53



Foto 44. Asbestinspectiegat 54



Foto 45. Asbestinspectiegat 55



Foto 46. Asbestinspectiegat 56



Foto 47. Asbestinspectiegat 57



Foto 48. Asbestinspectiegat 58



Foto 49. Asbestinspectiegat 59



Foto 50. Asbestinspectiegat 60

Bijlage 4a Analysecertificaten

Econsultancy
T.a.v. Stef Heijink
Max Euwelaan 21-29
3062 MA ROTTERDAM
NETHERLANDS

Analyscertificaat

Datum: 23-Nov-2021

Hierbij ontvangt u de resultaten van het navolgende laboratoriumonderzoek.

Certificaatnummer/Versie	2021187127/1
Uw project/verslagnummer	7525.011
Uw projectnaam	Te Werve Oost
Uw ordernummer	
Monster(s) ontvangen	17-Nov-2021

Dit certificaat mag uitsluitend in zijn geheel worden gereproduceerd.
De analyse resultaten hebben alleen betrekking op het beproefde object.

De grondmonsters worden tot 4 weken na datum ontvangst bewaard en watermonsters tot 2 weken na datum ontvangst. Zonder tegenbericht worden de monsters nadien afgevoerd.
Indien de monsters langer bewaard dienen te blijven verzoeken wij U dit exemplaar uiterlijk 1 werkdag voor afloop van de standaardbewaarperiode ondertekend aan ons te retourneren. Voor de kosten van het langer bewaren van monsters verwijzen wij naar de prijslijst.

Bewaren tot:

Datum:

Naam:

Handtekening:

Wij vertrouwen erop uw opdracht hiermee naar verwachting te hebben uitgevoerd, mocht U naar aanleiding van dit analysecertificaat nog vragen hebben verzoeken wij U contact op te nemen met de afdeling Verkoop en Advies.

Met vriendelijke groet,

Eurofins Analytico B.V.



Ing. A. Veldhuizen
Technical Manager

Eurofins Analytico B.V.

Gildeweg 42-46
3771 NB Barneveld
P.O. Box 459
3770 AL Barneveld NL

Tel. +31 (0)34 242 63 00
Fax +31 (0)34 242 63 99
E-mail info-env@eurofins.nl
Site www.eurofins.nl

BNP Paribas S.A. 227 9245 25
IBAN: NL71BNPA0227924525
BIC: BNPANL2A
KvK/CoC No. 09088623
BTW/VAT No. NL 8043.14.883.B01

Eurofins Analytico B.V. is ISO 14001: 2015 gecertificeerd door TÜV en erkend door het Vlaamse Gewest (OVAM en Dep. Omgeving), het Brusselse Gewest (BIM), het Waalse Gewest (DGRNE-OWD) en door de overheid van Luxemburg (MEV).

Analysecertificaat

Uw project/verslagnummer	7525.011	Certificaatnummer/Versie	2021187127/1
Uw projectnaam	Te Werve Oost	Startdatum analyse	17-Nov-2021
Uw ordernummer		Datum einde analyse	23-Nov-2021
Uw monsternemer	Marc Timmermans	Rapportagedatum	23-Nov-2021/11:31
		Bijlage	A, B, C
		Pagina	1/2

Analyse	Eenheid	1	2	3
Voorbehandeling				
Cryogeen malen		Uitgevoerd	Uitgevoerd	Uitgevoerd
Bodemkundige analyses				
S Droge stof	% (m/m)	93.1	84.3	87.1
S Organische stof	% (m/m) ds	1.0	3.4	2.8
Gloeirest	% (m/m) ds	99	96	97
S Korrelgrootte < 2 µm (Lutum)	% (m/m) ds	2.8	8.8	9.5
Metalen				
S Barium (Ba)	mg/kg ds	23	31	40
S Cadmium (Cd)	mg/kg ds	<0.20	0.24	0.23
S Kobalt (Co)	mg/kg ds	<3.0	3.7	5.1
S Koper (Cu)	mg/kg ds	<5.0	12	14
S Kwik (Hg)	mg/kg ds	<0.050	0.066	0.29
S Molybdeen (Mo)	mg/kg ds	<1.5	<1.5	<1.5
S Nikkel (Ni)	mg/kg ds	6.9	9.9	12
S Lood (Pb)	mg/kg ds	49	45	45
S Zink (Zn)	mg/kg ds	56	87	69
Minerale olie				
Minerale olie (C10-C12)	mg/kg ds	<3.0	<3.0	<3.0
Minerale olie (C12-C16)	mg/kg ds	<5.0	<5.0	<5.0
Minerale olie (C16-C21)	mg/kg ds	<5.0	<5.0	<5.0
Minerale olie (C21-C30)	mg/kg ds	<11	11	<11
Minerale olie (C30-C35)	mg/kg ds	<5.0	8.0	<5.0
Minerale olie (C35-C40)	mg/kg ds	<6.0	<6.0	<6.0
S Minerale olie totaal (C10-C40)	mg/kg ds	<35	<35	<35
Polychloorbifenylen, PCB				
S PCB 28	mg/kg ds	<0.0010	<0.0010	<0.0010
S PCB 52	mg/kg ds	<0.0010	<0.0010	0.0045
S PCB 101	mg/kg ds	<0.0010	<0.0010	0.013
S PCB 118	mg/kg ds	<0.0010	<0.0010	0.016

Nr.	Uw monsteromschrijving	Opgegeven monstermatrix	Monster nr.
1	MM1 05 (5-40) 06 (5-50)	Grond (AS3000)	12406074
2	MM2 04 (0-50) 07 (5-50) 08 (0-50) 09 (0-50)	Grond (AS3000)	12406075
3	MM3 01 (30-80) 01 (80-130) 01 (130-180)	Grond (AS3000)	12406076

Eurofins Analytico B.V.

Gildeweg 42-46
3771 NB Barneveld
P.O. Box 459
3770 AL Barneveld NL

Tel. +31 (0)34 242 63 00
Fax +31 (0)34 242 63 99
E-mail info-env@eurofins.nl
Site www.eurofins.nl

BNP Paribas S.A. 227 9245 25
IBAN: NL71BNPA0227924525
BIC: BNPANL2A
KvK/CoC No. 09088623
BTW/VAT No. NL 8043.14.883.B01



Q: door RvA geaccrediteerde verrichting
R: AP04 erkende en geaccrediteerde verrichting
S: AS SIKB erkende en geaccrediteerde verrichting
V: VLAREL erkende verrichting
W: Waals Gewest erkende verrichting

Dit certificaat mag uitsluitend in zijn geheel worden gereproduceerd.
Eurofins Analytico B.V. is ISO 14001: 2015 gecertificeerd door TÜV
en erkend door het Vlaamse Gewest (OVAM en Dep. Omgeving),
het Brusselse Gewest (BIM), het Waalse Gewest (DGRNE-OWD)
en door de overheid van Luxemburg (MEV).



Analysecertificaat

Uw project/verslagnummer	7525.011	Certificaatnummer/Versie	2021187127/1
Uw projectnaam	Te Werve Oost	Startdatum analyse	17-Nov-2021
Uw ordernummer		Datum einde analyse	23-Nov-2021
Uw monsternemer	Marc Timmermans	Rapportagedatum	23-Nov-2021/11:31
		Bijlage	A, B, C
		Pagina	2/2

Analyse	Eenheid	1	2	3
S PCB 138	mg/kg ds	<0.0010	0.0014 ²⁾	0.018 ²⁾
S PCB 153	mg/kg ds	<0.0010	0.0016 ³⁾	0.013 ³⁾
S PCB 180	mg/kg ds	<0.0010	0.0011	0.0038
S PCB (som 7) (factor 0,7)	mg/kg ds	0.0049 ¹⁾	0.0069	0.068
Polycyclische Aromatische Koolwaterstoffen, PAK				
S Naftaleen	mg/kg ds	<0.050	<0.050	<0.050
S Fenanthreen	mg/kg ds	<0.050	<0.050	0.060
S Anthraceen	mg/kg ds	<0.050	<0.050	<0.050
S Fluorantheen	mg/kg ds	<0.050	0.087	0.12
S Benzo(a)anthraceen	mg/kg ds	<0.050	0.054	0.066
S Chryseen	mg/kg ds	<0.050	0.051	0.054
S Benzo(k)fluorantheen	mg/kg ds	<0.050	<0.050	<0.050
S Benzo(a)pyreen	mg/kg ds	<0.050	0.064	0.068
S Benzo(ghi)peryleen	mg/kg ds	<0.050	0.054	0.052
S Indeno(123-cd)pyreen	mg/kg ds	<0.050	0.055	0.053
S PAK VROM (10) (factor 0,7)	mg/kg ds	0.35 ¹⁾	0.51	0.57

Nr.	Uw monsteromschrijving	Opgegeven monstermatrix	Monster nr.
1	MM1 05 (5-40) 06 (5-50)	Grond (AS3000)	12406074
2	MM2 04 (0-50) 07 (5-50) 08 (0-50) 09 (0-50)	Grond (AS3000)	12406075
3	MM3 01 (30-80) 01 (80-130) 01 (130-180)	Grond (AS3000)	12406076

Eurofins Analytico B.V.

Gildeweg 42-46
3771 NB Barneveld
P.O. Box 459
3770 AL Barneveld NL

Tel. +31 (0)34 242 63 00
Fax +31 (0)34 242 63 99
E-mail info-env@eurofins.nl
Site www.eurofins.nl

BNP Paribas S.A. 227 9245 25
IBAN: NL71BNPA0227924525
BIC: BNPANL2A
KvK/CoC No. 09088623
BTW/VAT No. NL 8043.14.883.B01



Q: door RvA geaccrediteerde verrichting
R: AP04 erkende en geaccrediteerde verrichting
S: AS SIKB erkende en geaccrediteerde verrichting
V: VLAREL erkende verrichting
W: Waals Gewest erkende verrichting

Dit certificaat mag uitsluitend in zijn geheel worden gereproduceerd.
Eurofins Analytico B.V. is ISO 14001: 2015 gecertificeerd door TÜV en erkend door het Vlaamse Gewest (OVAM en Dep. Omgeving), het Brusselse Gewest (BIM), het Waalse Gewest (DGRNE-OWD) en door de overheid van Luxemburg (MEV).

Akkoord
Pr.coörd.



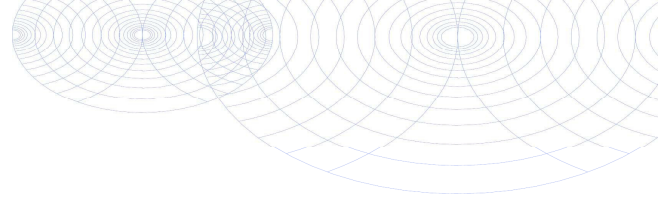

Bijlage (A) met de opgegeven deelmonsterinformatie behorende bij het analysecertificaat. 2021187127/1

Pagina 1/1

Monster nr.	Uw monsteromschrijving				
Barcode	Boornr	Van	Tot	Uw datum monstername	Monsteromsch./Monstername ID
12406074	MM1 05 (5-40) 06 (5-50)				
0538969597	05	5	40	16-Nov-2021	1
0538969605	06	5	50	16-Nov-2021	1
12406075	MM2 04 (0-50) 07 (5-50) 08 (0-50) 09 (0-50)				
0538969609	04	0	50	16-Nov-2021	1
0538969562	08	0	50	16-Nov-2021	1
0538969570	07	5	50	16-Nov-2021	1
0538969582	09	0	50	16-Nov-2021	1
12406076	MM3 01 (30-80) 01 (80-130) 01 (130-180)				
0538969593	01	30	80	16-Nov-2021	2
0538969610	01	80	130	16-Nov-2021	3
0538969608	01	130	180	16-Nov-2021	4



Eurofins Analytico B.V.

Gildeweg 42-46
3771 NB Barneveld
P.O. Box 459
3770 AL Barneveld NL

Tel. +31 (0)34 242 63 00
Fax +31 (0)34 242 63 99
E-mail info-env@eurofins.nl
Site www.eurofins.nl

BNP Paribas S.A. 227 9245 25
IBAN: NL71BNP0227924525
BIC: BNPANL2A
KvK/CoC No. 09088623
BTW/VAT No. NL 8043.14.883.B01

Eurofins Analytico B.V. is ISO 14001: 2015 gecertificeerd door TÜV en erkend door het Vlaamse Gewest (OVAM en Dep. Omgeving), het Brusselse Gewest (BIM), het Waalse Gewest (DGRNE-OWD) en door de overheid van Luxemburg (MEV).

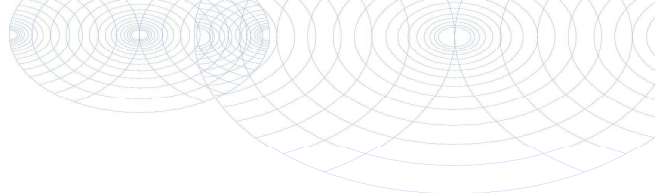
**Bijlage (B) met opmerkingen behorende bij analysecertificaat 2021187127/1**

Pagina 1/1

Opmerking 1)De toetswaarde van de som is gelijk aan de sommatie van $0,7 \times RG$ **Opmerking 2)**

PCB 138 kan positief beïnvloed worden door PCB 163.

Opmerking 3)

PCB 153 kan positief beïnvloed worden door PCB 132.

**Eurofins Analytico B.V.**

Gildeweg 42-46 Tel. +31 (0)34 242 63 00
3771 NB Barneveld Fax +31 (0)34 242 63 99
P.O. Box 459 E-mail info-env@eurofins.nl
3770 AL Barneveld NL Site www.eurofins.nl

BNP Paribas S.A. 227 9245 25
IBAN: NL71BNPA0227924525
BIC: BNPANL2A
KvK/CoC No. 09088623
BTW/VAT No. NL 8043.14.883.B01

Eurofins Analytico B.V. is ISO 14001: 2015 gecertificeerd door TÜV en erkend door het Vlaamse Gewest (OVAM en Dep. Omgeving), het Brusselse Gewest (BIM), het Waalse Gewest (DGRNE-OWD) en door de overheid van Luxemburg (MEV).

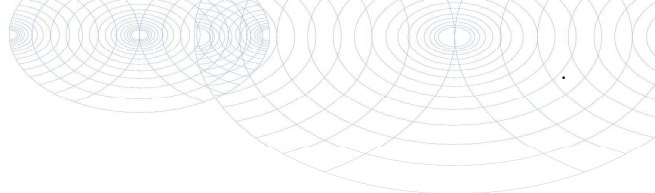

Bijlage (C) met methodeverwijzingen behorende bij analysecertificaat 2021187127/1

Analyse	Methode	Techniek	Methode referentie
Voorbehandeling			
Cryogeen malen	W0106	Voorbehandeling	AS3000
Bodemkundige analyses			
Droge Stof	W0104	Gravimetrie	pb 3010-2 en NEN-EN 15934
Organische stof (gloeiverlies)	W0109	Gravimetrie	pb 3010-3 en NEN 5754
Korrelgrootte < 2 µm (lutum)	W0171	Sedimentatie	pb 3010-4 en NEN 5753
Metalen			
Barium (Ba)	W0423	ICP-MS	pb 3010-5 en NEN-EN-ISO 17294-2
Cadmium (Cd)	W0423	ICP-MS	pb 3010-5 en NEN-EN-ISO 17294-2
Kobalt (Co)	W0423	ICP-MS	pb 3010-5 en NEN-EN-ISO 17294-2
Koper (Cu)	W0423	ICP-MS	pb 3010-5 en NEN-EN-ISO 17294-2
Kwik (Hg)	W0423	ICP-MS	pb 3010-5 en NEN-EN-ISO 17294-2
Molybdeen (Mo)	W0423	ICP-MS	pb 3010-5 en NEN-EN-ISO 17294-2
Nikkel (Ni)	W0423	ICP-MS	pb 3010-5 en NEN-EN-ISO 17294-2
Lood (Pb)	W0423	ICP-MS	pb 3010-5 en NEN-EN-ISO 17294-2
Zink (Zn)	W0423	ICP-MS	pb 3010-5 en NEN-EN-ISO 17294-2
Minerale olie			
Minerale Olie (C10-C40)	W0202	GC-FID	pb 3010-7 en NEN-EN-ISO 16703
Polychloorbifenylen, PCB			
PCB (7)	W0271	GC-MS	pb 3010-8 en NEN 6980
Polycyclische Aromatische Koolwaterstoffen, PAK			
PAK som AS3000/AP04	W0271	GC-MS	pb. 3010-6 en NEN-ISO 18287
PAK (10) (VROM)	W0271	GC-MS	pb. 3010-6 en NEN-ISO 18287

Nadere informatie over de toegepaste onderzoeksmethoden alsmede een classificatie van de meetonzekerheid staan vermeld in ons overzicht "Specificaties analysemethoden", versie juni 2020.



Econsultancy
T.a.v. Stef Heijink
Max Euwelaan 21-29
3062 MA ROTTERDAM
NETHERLANDS

Analyscertificaat

Datum: 26-Nov-2021

Hierbij ontvangt u de resultaten van het navolgende laboratoriumonderzoek.

Certificaatnummer/Versie	2021188686/1
Uw project/verslagnummer	7525.011
Uw projectnaam	Te Werve Oost
Uw ordernummer	
Monster(s) ontvangen	19-Nov-2021

Dit certificaat mag uitsluitend in zijn geheel worden gereproduceerd.
De analyse resultaten hebben alleen betrekking op het beproefde object.

De grondmonsters worden tot 4 weken na datum ontvangst bewaard en watermonsters tot 2 weken na datum ontvangst. Zonder tegenbericht worden de monsters nadien afgevoerd.
Indien de monsters langer bewaard dienen te blijven verzoeken wij U dit exemplaar uiterlijk 1 werkdag voor afloop van de standaardbewaarperiode ondertekend aan ons te retourneren. Voor de kosten van het langer bewaren van monsters verwijzen wij naar de prijslijst.

Bewaren tot:

Datum:

Naam:

Handtekening:

Wij vertrouwen erop uw opdracht hiermee naar verwachting te hebben uitgevoerd, mocht U naar aanleiding van dit analyscertificaat nog vragen hebben verzoeken wij U contact op te nemen met de afdeling Verkoop en Advies.

Met vriendelijke groet,

Eurofins Analytico B.V.



Ing. A. Veldhuizen
Technical Manager

Eurofins Analytico B.V.

Gildeweg 42-46
3771 NB Barneveld
P.O. Box 459
3770 AL Barneveld NL

Tel. +31 (0)34 242 63 00
Fax +31 (0)34 242 63 99
E-mail info-env@eurofins.nl
Site www.eurofins.nl

BNP Paribas S.A. 227 9245 25
IBAN: NL71BNPA0227924525
BIC: BNPANL2A
KvK/CoC No. 09088623
BTW/VAT No. NL 8043.14.883.B01

Eurofins Analytico B.V. is ISO 14001: 2015 gecertificeerd door TÜV en erkend door het Vlaamse Gewest (OVAM en Dep. Omgeving), het Brusselse Gewest (BIM), het Waalse Gewest (DGRNE-OWD) en door de overheid van Luxemburg (MEV).

Analysecertificaat

Uw project/verslagnummer	7525.011	Certificaatnummer/Versie	2021188686/1
Uw projectnaam	Te Werve Oost	Startdatum analyse	19-Nov-2021
Uw ordernummer		Datum einde analyse	26-Nov-2021
Uw monsternemer	Marc Timmermans	Rapportagedatum	26-Nov-2021/17:35
		Bijlage	A, B, C, D
		Pagina	1/4

Analyse	Eenheid	1	2	3	4	5
Voorbehandeling						
Cryogeen malen		Uitgevoerd	Uitgevoerd	Uitgevoerd	Uitgevoerd	Uitgevoerd
Bodemkundige analyses						
S Droge stof	% (m/m)	80.8	77.0	71.7	68.1	77.2
S Organische stof	% (m/m) ds	4.8	<0.7	4.0	14.0	3.9
Gloeirest	% (m/m) ds	94	99	94	85	95
S Korrelgrootte < 2 µm (Lutum)	% (m/m) ds	12.3	13.9	25.4	9.7	21.3
Metalen						
S Barium (Ba)	mg/kg ds	44	53	140	51	64
S Cadmium (Cd)	mg/kg ds	0.30	0.25	0.33	0.35	0.37
S Kobalt (Co)	mg/kg ds	6.5	7.6	12	5.0	10
S Koper (Cu)	mg/kg ds	17	23	14	31	22
S Kwik (Hg)	mg/kg ds	0.12	0.076	0.097	0.49	0.11
S Molybdeen (Mo)	mg/kg ds	<1.5	<1.5	1.9	<1.5	<1.5
S Nikkel (Ni)	mg/kg ds	16	21	26	12	26
S Lood (Pb)	mg/kg ds	54	79	52	90	79
S Zink (Zn)	mg/kg ds	89	94	81	110	120
Minerale olie						
Minerale olie (C10-C12)	mg/kg ds	<3.0	<3.0	<3.0	<3.0	<3.0
Minerale olie (C12-C16)	mg/kg ds	<5.0	<5.0	<5.0	<5.0	<5.0
Minerale olie (C16-C21)	mg/kg ds	<5.0	<5.0	<5.0	<5.0	<5.0
Minerale olie (C21-C30)	mg/kg ds	15	18	<11	17	<11
Minerale olie (C30-C35)	mg/kg ds	7.8	9.1	<5.0	16	<5.0
Minerale olie (C35-C40)	mg/kg ds	<6.0	<6.0	<6.0	<6.0	<6.0
S Minerale olie totaal (C10-C40)	mg/kg ds	<35	35	<35	40	<35
Chromatogram olie (GC)			Zie bijl.		Zie bijl.	
Polychloorbifenylen, PCB						
S PCB 28	mg/kg ds	<0.0010	<0.0010	<0.0010	<0.0010	<0.0010
S PCB 52	mg/kg ds	<0.0010	<0.0010	<0.0010	<0.0010	<0.0010
S PCB 101	mg/kg ds	<0.0010	<0.0010	<0.0010	<0.0010	<0.0010

Nr.	Uw monsteromschrijving	Opgegeven monstermatrix	Monster nr.
1	MM4 14 (0-50) 15 (0-50) 18 (0-50)	Grond (AS3000)	12411105
2	M5 13 (0-40)	Grond (AS3000)	12411106
3	MM6 13 (110-150) 14 (50-100) 16 (50-100) 16 (100-120)	Grond (AS3000)	12411107
4	MM7 25 (0-50) 26 (0-50)	Grond (AS3000)	12411108
5	MM8 28 (0-50) 29 (0-50) 33 (0-50)	Grond (AS3000)	12411109

Eurofins Analytico B.V.

Gildeweg 42-46
3771 NB Barneveld
P.O. Box 459
3770 AL Barneveld NL

Tel. +31 (0)34 242 63 00
Fax +31 (0)34 242 63 99
E-mail info-env@eurofins.nl
Site www.eurofins.nl

BNP Paribas S.A. 227 9245 25
IBAN: NL71BNPA0227924525
BIC: BNPANL2A
KvK/CoC No. 09088623
BTW/VAT No. NL 8043.14.883.B01



Q: door RvA geaccrediteerde verrichting
R: AP04 erkende en geaccrediteerde verrichting
S: AS SIKB erkende en geaccrediteerde verrichting
V: VLAREL erkende verrichting
W: Waals Gewest erkende verrichting

Dit certificaat mag uitsluitend in zijn geheel worden gereproduceerd.
Eurofins Analytico B.V. is ISO 14001: 2015 gecertificeerd door TÜV en erkend door het Vlaamse Gewest (OVAM en Dep. Omgeving), het Brusselse Gewest (BIM), het Waalse Gewest (DGRNE-OWD) en door de overheid van Luxemburg (MEV).



Analysecertificaat

Uw project/verslagnummer	7525.011	Certificaatnummer/Versie	2021188686/1
Uw projectnaam	Te Werve Oost	Startdatum analyse	19-Nov-2021
Uw ordernummer		Datum einde analyse	26-Nov-2021
Uw monsternemer	Marc Timmermans	Rapportagedatum	26-Nov-2021/17:35
		Bijlage	A, B, C, D
		Pagina	2/4

Analyse	Eenheid	1	2	3	4	5
S PCB 118	mg/kg ds	<0.0010	<0.0010	<0.0010	<0.0010	<0.0010
S PCB 138	mg/kg ds	<0.0010	0.0012 ²⁾	<0.0010	0.0018 ²⁾	<0.0010
S PCB 153	mg/kg ds	<0.0010	0.0016 ³⁾	<0.0010	0.0020 ³⁾	<0.0010
S PCB 180	mg/kg ds	<0.0010	0.0014	<0.0010	<0.0010	<0.0010
S PCB (som 7) (factor 0,7)	mg/kg ds	0.0049 ¹⁾	0.0070	0.0049 ¹⁾	0.0073	0.0049 ¹⁾
Polycyclische Aromatische Koolwaterstoffen, PAK						
S Naftaleen	mg/kg ds	<0.050	<0.050	<0.050	<0.050	<0.050
S Fenanthreen	mg/kg ds	0.14	0.14	0.23	0.077	0.057
S Anthraceen	mg/kg ds	0.078	0.093	<0.050	<0.050	<0.050
S Fluorantheen	mg/kg ds	0.38	0.55	0.30	0.20	0.13
S Benzo(a)anthraceen	mg/kg ds	0.27	0.45	0.10	0.12	0.080
S Chryseen	mg/kg ds	0.29	0.46	0.11	0.16	0.071
S Benzo(k)fluorantheen	mg/kg ds	0.12	0.19	0.051	0.065	<0.050
S Benzo(a)pyreen	mg/kg ds	0.24	0.36	0.097	0.14	0.082
S Benzo(ghi)peryleen	mg/kg ds	0.18	0.21	0.071	0.11	0.053
S Indeno(123-cd)pyreen	mg/kg ds	0.15	0.23	0.075	0.085	0.055
S PAK VROM (10) (factor 0,7)	mg/kg ds	1.9	2.7	1.1	1.0	0.63

Nr.	Uw monsteromschrijving	Opgegeven monstermatrix	Monster nr.
1	MM4 14 (0-50) 15 (0-50) 18 (0-50)	Grond (AS3000)	12411105
2	M5 13 (0-40)	Grond (AS3000)	12411106
3	MM6 13 (110-150) 14 (50-100) 16 (50-100) 16 (100-120)	Grond (AS3000)	12411107
4	MM7 25 (0-50) 26 (0-50)	Grond (AS3000)	12411108
5	MM8 28 (0-50) 29 (0-50) 33 (0-50)	Grond (AS3000)	12411109

Eurofins Analytico B.V.

Gildeweg 42-46
3771 NB Barneveld
P.O. Box 459
3770 AL Barneveld NL

Tel. +31 (0)34 242 63 00
Fax +31 (0)34 242 63 99
E-mail info-env@eurofins.nl
Site www.eurofins.nl

BNP Paribas S.A. 227 9245 25
IBAN: NL71BNPA0227924525
BIC: BNPANL2A
KvK/CoC No. 09088623
BTW/VAT No. NL 8043.14.883.B01



Q: door RvA geaccrediteerde verrichting
R: AP04 erkende en geaccrediteerde verrichting
S: AS SIKB erkende en geaccrediteerde verrichting
V: VLAREL erkende verrichting
W: Waals Gewest erkende verrichting

Dit certificaat mag uitsluitend in zijn geheel worden gereproduceerd.
Eurofins Analytico B.V. is ISO 14001: 2015 gecertificeerd door TÜV en erkend door het Vlaamse Gewest (OVAM en Dep. Omgeving), het Brusselse Gewest (BIM), het Waalse Gewest (DGRNE-OWD) en door de overheid van Luxemburg (MEV).



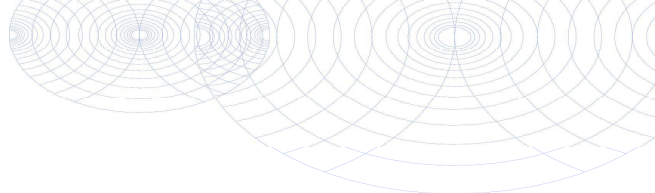

Analysecertificaat

Uw project/verslagnummer 7525.011
 Uw projectnaam Te Werve Oost
 Uw ordernummer
 Uw monsternemer Marc Timmermans

Certificaatnummer/Versie 2021188686/1
 Startdatum analyse 19-Nov-2021
 Datum einde analyse 26-Nov-2021
 Rapportagedatum 26-Nov-2021/17:35
 Bijlage A, B, C, D
 Pagina 3/4

Analyse	Eenheid	6
Voorbehandeling		
Cryogeen malen		Uitgevoerd
Bodemkundige analyses		
S Droge stof	% (m/m)	77.2
S Organische stof	% (m/m) ds	2.2
Gloeirest	% (m/m) ds	96
S Korrelgrootte < 2 µm (Lutum)	% (m/m) ds	24.3
Metalen		
S Barium (Ba)	mg/kg ds	34
S Cadmium (Cd)	mg/kg ds	<0.20
S Kobalt (Co)	mg/kg ds	6.8
S Koper (Cu)	mg/kg ds	11
S Kwik (Hg)	mg/kg ds	0.059
S Molybdeen (Mo)	mg/kg ds	<1.5
S Nikkel (Ni)	mg/kg ds	19
S Lood (Pb)	mg/kg ds	45
S Zink (Zn)	mg/kg ds	64
Minerale olie		
Minerale olie (C10-C12)	mg/kg ds	<3.0
Minerale olie (C12-C16)	mg/kg ds	<5.0
Minerale olie (C16-C21)	mg/kg ds	<5.0
Minerale olie (C21-C30)	mg/kg ds	<11
Minerale olie (C30-C35)	mg/kg ds	<5.0
Minerale olie (C35-C40)	mg/kg ds	<6.0
S Minerale olie totaal (C10-C40)	mg/kg ds	<35
Polychloorbifenylen, PCB		
S PCB 28	mg/kg ds	<0.0010
S PCB 52	mg/kg ds	<0.0010
S PCB 101	mg/kg ds	<0.0010
S PCB 118	mg/kg ds	<0.0010

Nr. Uw monsteromschrijving

6 MM9 25 (100-150) 28 (50-100) 30 (130-180) 31 (50-100) 33 (50-70)

Opgegeven monstermatrix

Grond (AS3000)

Monster nr.

12411110

Eurofins Analytico B.V.

Gildeweg 42-46
 3771 NB Barneveld
 P.O. Box 459
 3770 AL Barneveld NL
 Tel. +31 (0)34 242 63 00
 Fax +31 (0)34 242 63 99
 E-mail info-env@eurofins.nl
 Site www.eurofins.nl

BNP Paribas S.A. 227 9245 25
 IBAN: NL71BNPA0227924525
 BIC: BNPANL2A
 KvK/CoC No. 09088623
 BTW/VAT No. NL 8043.14.883.B01



Q: door RvA geaccrediteerde verrichting
 R: AP04 erkende en geaccrediteerde verrichting
 S: AS SIKB erkende en geaccrediteerde verrichting
 V: VLAREL erkende verrichting
 W: Waals Gewest erkende verrichting

Dit certificaat mag uitsluitend in zijn geheel worden gereproduceerd.
 Eurofins Analytico B.V. is ISO 14001: 2015 gecertificeerd door TÜV en erkend door het Vlaamse Gewest (OVAM en Dep. Omgeving), het Brusselse Gewest (BIM), het Waalse Gewest (DGRNE-OWD) en door de overheid van Luxemburg (MEV).



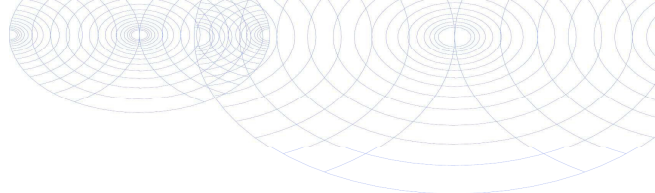

Analysecertificaat

Uw project/verslagnummer 7525.011
 Uw projectnaam Te Werve Oost
 Uw ordernummer
 Uw monsternemer Marc Timmermans

Certificaatnummer/Versie 2021188686/1
 Startdatum analyse 19-Nov-2021
 Datum einde analyse 26-Nov-2021
 Rapportagedatum 26-Nov-2021/17:35
 Bijlage A, B, C, D
 Pagina 4/4

Analyse	Eenheid	6
S PCB 138	mg/kg ds	<0.0010
S PCB 153	mg/kg ds	<0.0010
S PCB 180	mg/kg ds	<0.0010
S PCB (som 7) (factor 0,7)	mg/kg ds	0.0049 ¹⁾
Polycyclische Aromatische Koolwaterstoffen, PAK		
S Naftaleen	mg/kg ds	<0.050
S Fenanthreen	mg/kg ds	<0.050
S Anthraceen	mg/kg ds	<0.050
S Fluorantheen	mg/kg ds	<0.050
S Benzo(a)anthraceen	mg/kg ds	<0.050
S Chryseen	mg/kg ds	<0.050
S Benzo(k)fluorantheen	mg/kg ds	<0.050
S Benzo(a)pyreen	mg/kg ds	<0.050
S Benzo(ghi)peryleen	mg/kg ds	<0.050
S Indeno(123-cd)pyreen	mg/kg ds	<0.050
S PAK VROM (10) (factor 0,7)	mg/kg ds	0.35 ¹⁾

Nr. Uw monsteromschrijving

6 MM9 25 (100-150) 28 (50-100) 30 (130-180) 31 (50-100) 33 (50-70)

Opgegeven monstermatrix

Grond (AS3000)

Monster nr.

12411110

Eurofins Analytico B.V.

Gildeweg 42-46 Tel. +31 (0)34 242 63 00
 3771 NB Barneveld Fax +31 (0)34 242 63 99
 P.O. Box 459 E-mail info-env@eurofins.nl
 3770 AL Barneveld NL Site www.eurofins.nl

BNP Paribas S.A. 227 9245 25
 IBAN: NL71BNPA0227924525
 BIC: BNPANL2A
 KvK/CoC No. 09088623
 BTW/VAT No. NL 8043.14.883.B01



Q: door RvA geaccrediteerde verrichting
 R: AP04 erkende en geaccrediteerde verrichting
 S: AS SIKB erkende en geaccrediteerde verrichting
 V: VLAREL erkende verrichting
 W: Waals Gewest erkende verrichting

Dit certificaat mag uitsluitend in zijn geheel worden gereproduceerd.
 Eurofins Analytico B.V. is ISO 14001: 2015 gecertificeerd door TÜV
 en erkend door het Vlaamse Gewest (OVAM en Dep. Omgeving),
 het Brusselse Gewest (BIM), het Waalse Gewest (DGRNE-OWD)
 en door de overheid van Luxemburg (MEV).



Akkoord
 Pr.coörd.

JO

TESTEN
 RvA L010

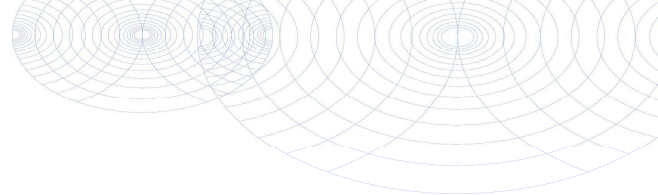

Bijlage (A) met de opgegeven deelmonsterinformatie behorende bij het analysecertificaat. 2021188686/1

Pagina 1/1

Monster nr.	Uw monsteromschrijving			Uw datum monstername	Monsteromsch./Monstername ID
	Barcode	Boornr	Van Tot		
12411105		MM4 14 (0-50) 15 (0-50) 18 (0-50)			
0538969549	14	0	50	17-Nov-2021	1
0538969552	15	0	50	17-Nov-2021	1
0538969564	18	0	50	17-Nov-2021	1
12411106		M5 13 (0-40)			
0538969578	13	0	40	17-Nov-2021	1
12411107		MM6 13 (110-150) 14 (50-100) 16 (50-100) 16 (100-1 20)			
0538969581	13	110	150	17-Nov-2021	4
0538969561	14	50	100	17-Nov-2021	2
0538969557	16	50	100	17-Nov-2021	2
0538969566	16	100	120	17-Nov-2021	3
12411108		MM7 25 (0-50) 26 (0-50)			
0538969415	26	0	50	18-Nov-2021	1
0538969372	25	0	50	17-Nov-2021	1
12411109		MM8 28 (0-50) 29 (0-50) 33 (0-50)			
0538969420	29	0	50	18-Nov-2021	1
0538969406	28	0	50	18-Nov-2021	1
0538969922	33	0	50	18-Nov-2021	1
12411110		MM9 25 (100-150) 28 (50-100) 30 (130-180) 31 (50-1 00) 33 (50-70)			
0538969416	25	100	150	17-Nov-2021	4
0538969418	30	130	180	18-Nov-2021	6
0538969421	31	50	100	18-Nov-2021	2
0538969408	28	50	100	18-Nov-2021	2
0538969957	33	50	70	18-Nov-2021	2



Eurofins Analytico B.V.

Gildeweg 42-46
 3771 NB Barneveld
 P.O. Box 459
 3770 AL Barneveld NL

Tel. +31 (0)34 242 63 00
 Fax +31 (0)34 242 63 99
 E-mail info-env@eurofins.nl
 Site www.eurofins.nl

BNP Paribas S.A. 227 9245 25
 IBAN: NL71BNP0227924525
 BIC: BNPANL2A
 KvK/CoC No. 09088623
 BTW/VAT No. NL 8043.14.883.B01

Eurofins Analytico B.V. is ISO 14001: 2015 gecertificeerd door TÜV en erkend door het Vlaamse Gewest (OVAM en Dep. Omgeving), het Brusselse Gewest (BIM), het Waalse Gewest (DGRNE-OWD) en door de overheid van Luxemburg (MEV).

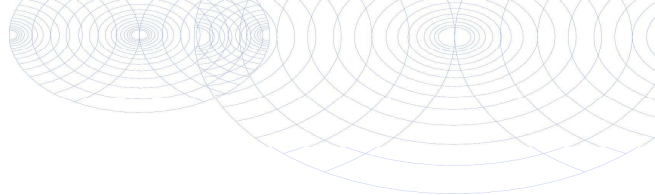
**Bijlage (B) met opmerkingen behorende bij analysecertificaat 2021188686/1**

Pagina 1/1

Opmerking 1)De toetswaarde van de som is gelijk aan de sommatie van $0,7 \times RG$ **Opmerking 2)**

PCB 138 kan positief beïnvloed worden door PCB 163.

Opmerking 3)

PCB 153 kan positief beïnvloed worden door PCB 132.

**Eurofins Analytico B.V.**

Gildeweg 42-46 Tel. +31 (0)34 242 63 00
3771 NB Barneveld Fax +31 (0)34 242 63 99
P.O. Box 459 E-mail info-env@eurofins.nl
3770 AL Barneveld NL Site www.eurofins.nl

BNP Paribas S.A. 227 9245 25
IBAN: NL71BNPA0227924525
BIC: BNPANL2A
KvK/CoC No. 09088623
BTW/VAT No. NL 8043.14.883.B01

Eurofins Analytico B.V. is ISO 14001: 2015 gecertificeerd door TÜV en erkend door het Vlaamse Gewest (OVAM en Dep. Omgeving), het Brusselse Gewest (BIM), het Waalse Gewest (DGRNE-OWD) en door de overheid van Luxemburg (MEV).

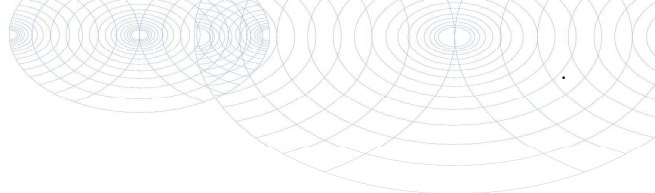

Bijlage (C) met methodeverwijzingen behorende bij analysecertificaat 2021188686/1

Analyse	Methode	Techniek	Methode referentie
Voorbehandeling			
Cryogeen malen	W0106	Voorbehandeling	AS3000
Bodemkundige analyses			
Droge Stof	W0104	Gravimetrie	pb 3010-2 en NEN-EN 15934
Organische stof (gloeiverlies)	W0109	Gravimetrie	pb 3010-3 en NEN 5754
Korrelgrootte < 2 µm (lutum)	W0171	Sedimentatie	pb 3010-4 en NEN 5753
Metalen			
Barium (Ba)	W0423	ICP-MS	pb 3010-5 en NEN-EN-ISO 17294-2
Cadmium (Cd)	W0423	ICP-MS	pb 3010-5 en NEN-EN-ISO 17294-2
Kobalt (Co)	W0423	ICP-MS	pb 3010-5 en NEN-EN-ISO 17294-2
Koper (Cu)	W0423	ICP-MS	pb 3010-5 en NEN-EN-ISO 17294-2
Kwik (Hg)	W0423	ICP-MS	pb 3010-5 en NEN-EN-ISO 17294-2
Molybdeen (Mo)	W0423	ICP-MS	pb 3010-5 en NEN-EN-ISO 17294-2
Nikkel (Ni)	W0423	ICP-MS	pb 3010-5 en NEN-EN-ISO 17294-2
Lood (Pb)	W0423	ICP-MS	pb 3010-5 en NEN-EN-ISO 17294-2
Zink (Zn)	W0423	ICP-MS	pb 3010-5 en NEN-EN-ISO 17294-2
Minerale olie			
Minerale Olie (C10-C40)	W0202	GC-FID	pb 3010-7 en NEN-EN-ISO 16703
Chromatogram M0 (GC)	W0202	GC-FID	NEN-EN-ISO 16703
Polychloorbifenylen, PCB			
PCB (7)	W0271	GC-MS	pb 3010-8 en NEN 6980
Polycyclische Aromatische Koolwaterstoffen, PAK			
PAK som AS3000/AP04	W0271	GC-MS	pb. 3010-6 en NEN-ISO 18287
PAK (10) (VR0M)	W0271	GC-MS	pb. 3010-6 en NEN-ISO 18287

Nadere informatie over de toegepaste onderzoeksmethoden alsmede een classificatie van de meetonzekerheid staan vermeld in ons overzicht "Specificaties analysemethoden", versie juni 2020.

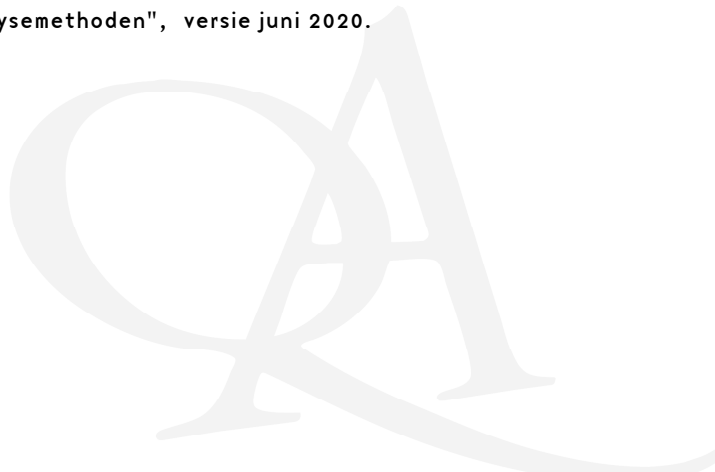

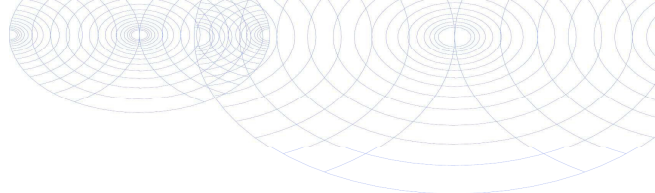
**Bijlage (D) opmerkingen aangaande de monsternamen en conserveringstermijn 2021188686/1**

Pagina 1/1

Er zijn verschillen met de richtlijnen geconstateerd die de betrouwbaarheid van de resultaten van onderstaande monsters of analyses mogelijk hebben beïnvloed.

Analyse

De conserveringstermijn is voor de betreffende analyse overschreden.

Minerale Olie (GC) (Voorbehandeling)

Monster nr.

12411105

12411106

12411107

12411108

12411110

**Eurofins Analytico B.V.**

Gildeweg 42-46
3771 NB Barneveld
P.O. Box 459
3770 AL Barneveld NL

Tel. +31 (0)34 242 63 00
Fax +31 (0)34 242 63 99
E-mail info-env@eurofins.nl
Site www.eurofins.nl

BNP Paribas S.A. 227 9245 25
IBAN: NL71BNPA0227924525
BIC: BNPANL2A
KvK/CoC No. 09088623
BTW/VAT No. NL 8043.14.883.B01

Eurofins Analytico B.V. is ISO 14001: 2015 gecertificeerd door TÜV en erkend door het Vlaamse Gewest (OVAM en Dep. Omgeving), het Brusselse Gewest (BIM), het Waalse Gewest (DGRNE-OWD) en door de overheid van Luxemburg (MEV).

Sample ID.: 12411106
 Certificate no.: 2021188686
 Sample description.: M5 13 (0-40)

∇

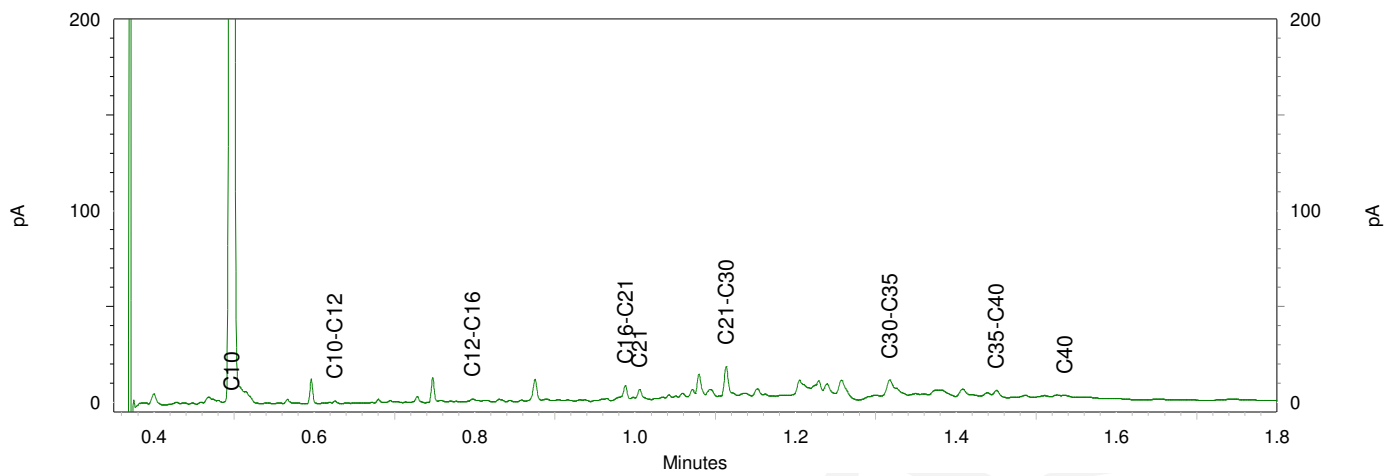
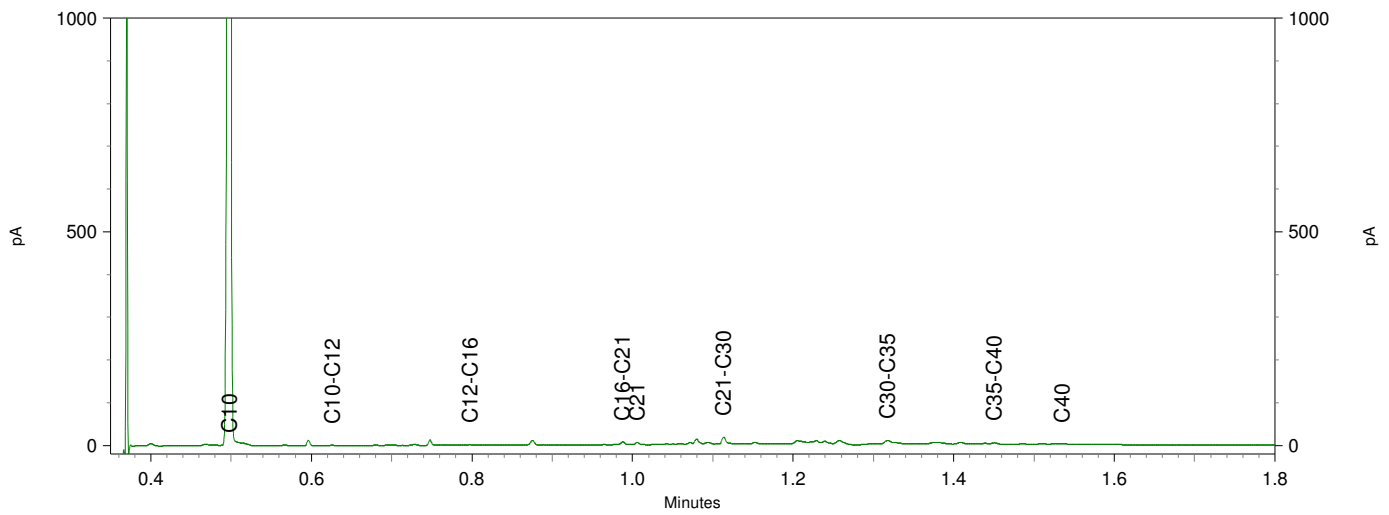
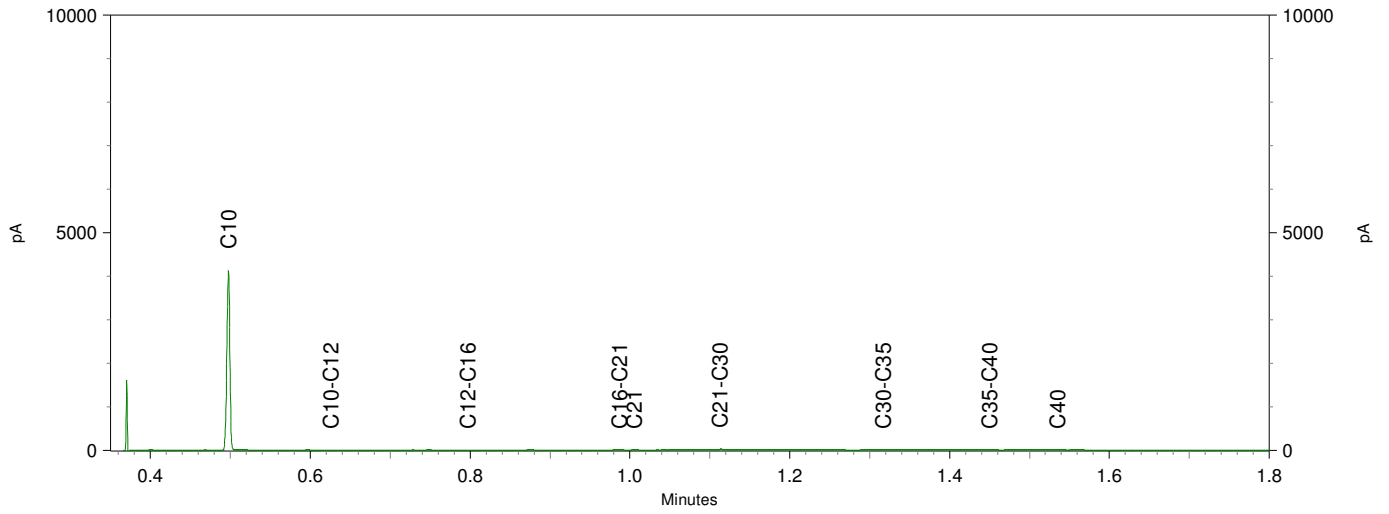

Sample ID.: 12411108
Certificate no.: 2021188686
Sample description.: MM7 25 (0-50) 26 (0-50)
V

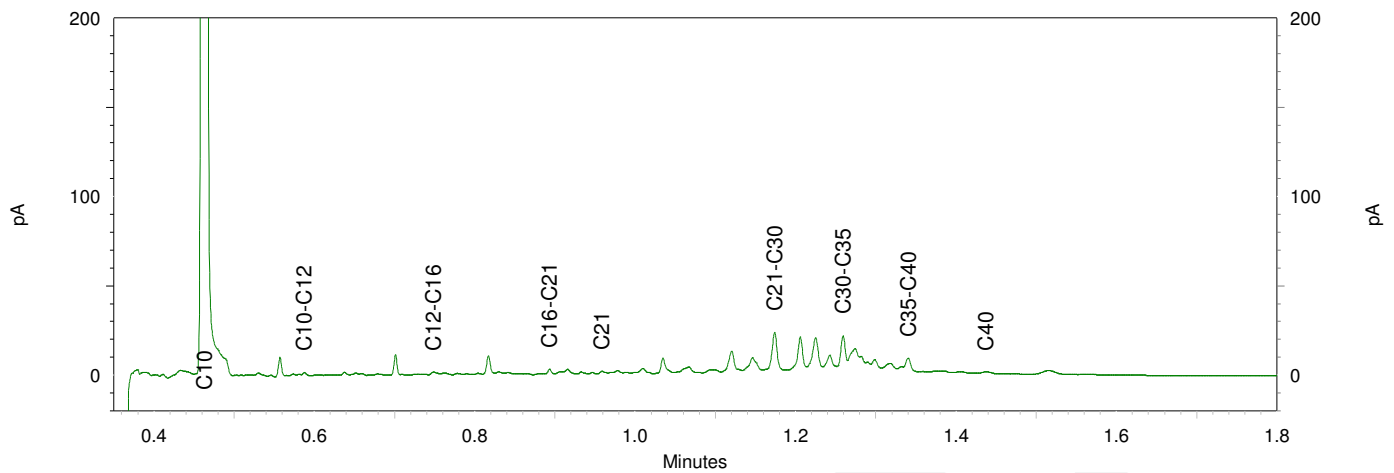
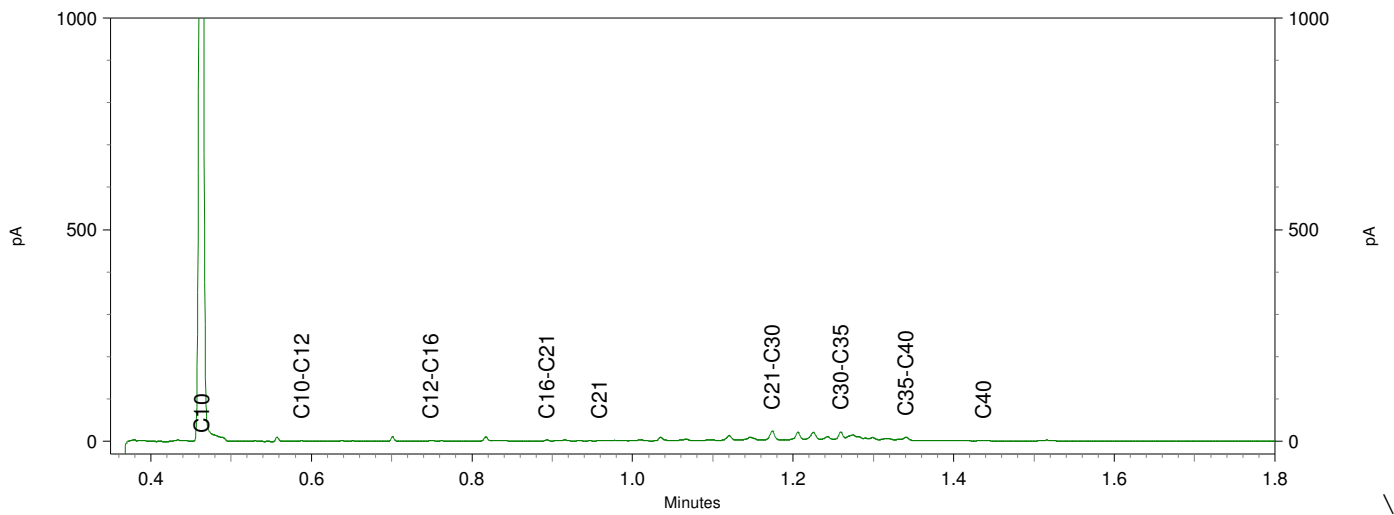
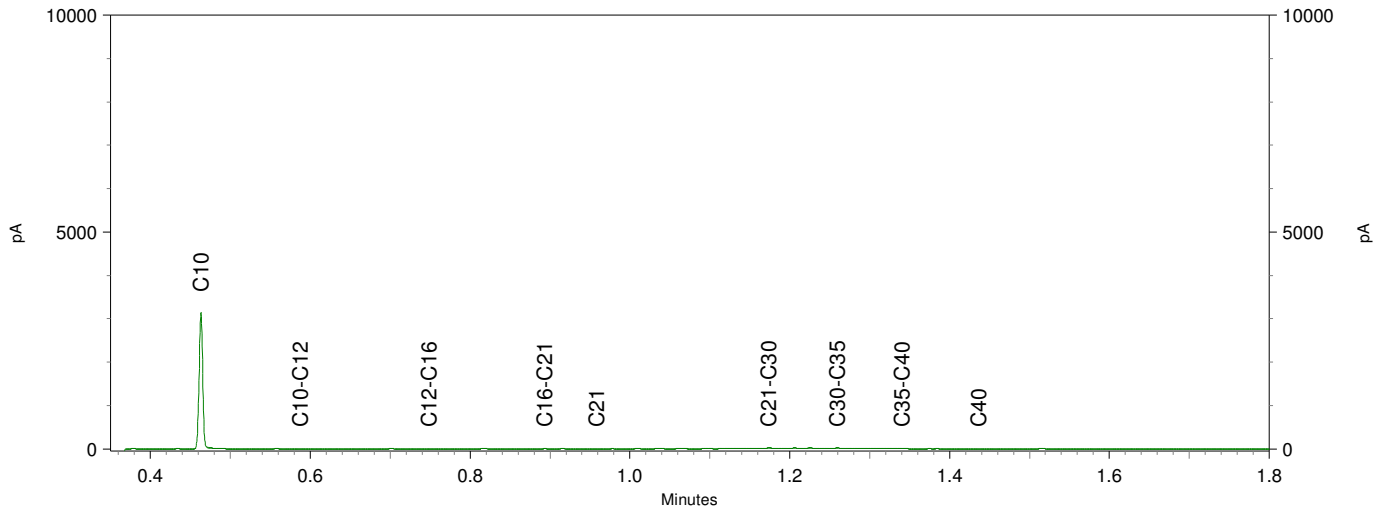

Econsultancy
T.a.v. Stef Heijink
Max Euwelaan 21-29
3062 MA ROTTERDAM
NETHERLANDS

Analyscertificaat

Datum: 29-Nov-2021

Hierbij ontvangt u de resultaten van het navolgende laboratoriumonderzoek.

Certificaatnummer/Versie	2021189078/1
Uw project/verslagnummer	7525.011
Uw projectnaam	Te Werve Oost
Uw ordernummer	
Monster(s) ontvangen	19-Nov-2021

Dit certificaat mag uitsluitend in zijn geheel worden gereproduceerd.
De analyse resultaten hebben alleen betrekking op het beproefde object.

De grondmonsters worden tot 4 weken na datum ontvangst bewaard en watermonsters tot 2 weken na datum ontvangst. Zonder tegenbericht worden de monsters nadien afgevoerd.
Indien de monsters langer bewaard dienen te blijven verzoeken wij U dit exemplaar uiterlijk 1 werkdag voor afloop van de standaardbewaarperiode ondertekend aan ons te retourneren. Voor de kosten van het langer bewaren van monsters verwijzen wij naar de prijslijst.

Bewaren tot:

Datum:

Naam:

Handtekening:

Wij vertrouwen erop uw opdracht hiermee naar verwachting te hebben uitgevoerd, mocht U naar aanleiding van dit analysecertificaat nog vragen hebben verzoeken wij U contact op te nemen met de afdeling Verkoop en Advies.

Met vriendelijke groet,

Eurofins Analytico B.V.



Ing. A. Veldhuizen
Technical Manager

Eurofins Analytico B.V.

Gildeweg 42-46
3771 NB Barneveld
P.O. Box 459
3770 AL Barneveld NL

Tel. +31 (0)34 242 63 00
Fax +31 (0)34 242 63 99
E-mail info-env@eurofins.nl
Site www.eurofins.nl

BNP Paribas S.A. 227 9245 25
IBAN: NL71BNPA0227924525
BIC: BNPANL2A
KvK/CoC No. 09088623
BTW/VAT No. NL 8043.14.883.B01

Eurofins Analytico B.V. is ISO 14001: 2015 gecertificeerd door TÜV en erkend door het Vlaamse Gewest (OVAM en Dep. Omgeving), het Brusselse Gewest (BIM), het Waalse Gewest (DGRNE-OWD) en door de overheid van Luxemburg (MEV).

Analysecertificaat

Uw project/verslagnummer	7525.011	Certificaatnummer/Versie	2021189078/1
Uw projectnaam	Te Werve Oost	Startdatum analyse	19-Nov-2021
Uw ordernummer		Datum einde analyse	29-Nov-2021
Uw monsternemer	Marc Timmermans	Rapportagedatum	29-Nov-2021/15:04
		Bijlage	A, B, C
		Pagina	1/4

Analyse	Eenheid	1	2	3	4	5
Voorbehandeling						
Verkleinen kaakbreker						Uitgevoerd
Cryogeen malen		Uitgevoerd	Uitgevoerd	Uitgevoerd	Uitgevoerd	Uitgevoerd
Bodemkundige analyses						
S Droge stof	% (m/m)	82.3	76.7	88.0	80.5	72.4
S Organische stof	% (m/m) ds	3.7	4.3	1.1	6.9	6.8
Gloeirest	% (m/m) ds	96	94	99	92	92
S Korrelgrootte < 2 µm (Lutum)	% (m/m) ds	10.5	19.9	3.6	14.3	14.0
Metalen						
S Barium (Ba)	mg/kg ds	34	67	<20	160	240
S Cadmium (Cd)	mg/kg ds	0.24	0.25	0.28	0.77	0.28
S Kobalt (Co)	mg/kg ds	3.7	8.1	3.4	6.9	18
S Koper (Cu)	mg/kg ds	15	20	5.4	140	49
S Kwik (Hg)	mg/kg ds	0.10	0.12	0.057	0.88	0.11
S Molybdeen (Mo)	mg/kg ds	<1.5	<1.5	<1.5	<1.5	2.1
S Nikkel (Ni)	mg/kg ds	9.2	20	6.0	18	30
S Lood (Pb)	mg/kg ds	67	61	23	200	82
S Zink (Zn)	mg/kg ds	73	110	47	330	90
Minerale olie						
Minerale olie (C10-C12)	mg/kg ds	<3.0	<3.0	<3.0	<3.0	<3.0
Minerale olie (C12-C16)	mg/kg ds	<5.0	<5.0	<5.0	<5.0	<5.0
Minerale olie (C16-C21)	mg/kg ds	<5.0	<5.0	<5.0	7.4	<5.0
Minerale olie (C21-C30)	mg/kg ds	<11	<11	<11	42	12
Minerale olie (C30-C35)	mg/kg ds	6.5	7.5	<5.0	22	5.8
Minerale olie (C35-C40)	mg/kg ds	<6.0	<6.0	<6.0	<6.0	<6.0
S Minerale olie totaal (C10-C40)	mg/kg ds	<35	<35	<35	78	<35
Chromatogram olie (GC)					Zie bijl.	
Polychloorbifenylen, PCB						
S PCB 28	mg/kg ds	<0.0010	<0.0010	<0.0010	<0.0010	<0.0010
S PCB 52	mg/kg ds	<0.0010	<0.0010	<0.0010	0.0015	<0.0010

Nr. Uw monsteromschrijving

Nr.	Uw monsteromschrijving	Opgegeven monstermatrix	Monster nr.
1	MM10 38 (0-25) 39 (0-30) 45 (0-25)	Grond (AS3000)	12412657
2	MM11 44 (0-50) 46 (0-50) 48 (0-50)	Grond (AS3000)	12412658
3	MM12 37 (70-110) 38 (50-75) 43 (50-80)	Grond (AS3000)	12412659
4	MM13 51 (0-50) 54 (0-50)	Grond (AS3000)	12412660
5	M14 52 (140-150)	Grond (AS3000)	12412661

Eurofins Analytico B.V.

Gildeweg 42-46
3771 NB Barneveld
P.O. Box 459
3770 AL Barneveld NL

Tel. +31 (0)34 242 63 00
Fax +31 (0)34 242 63 99
E-mail info-env@eurofins.nl
Site www.eurofins.nl

BNP Paribas S.A. 227 9245 25
IBAN: NL71BNPA0227924525
BIC: BNPANL2A
KvK/CoC No. 09088623
BTW/VAT No. NL 8043.14.883.B01



Q: door RvA geaccrediteerde verrichting
R: AP04 erkende en geaccrediteerde verrichting
S: AS SIKB erkende en geaccrediteerde verrichting
V: VLAREL erkende verrichting
W: Waals Gewest erkende verrichting

Dit certificaat mag uitsluitend in zijn geheel worden gereproduceerd.
Eurofins Analytico B.V. is ISO 14001: 2015 gecertificeerd door TÜV en erkend door het Vlaamse Gewest (OVAM en Dep. Omgeving), het Brusselse Gewest (BIM), het Waalse Gewest (DGRNE-OWD) en door de overheid van Luxemburg (MEV).



Analysecertificaat

Uw project/verslagnummer	7525.011	Certificaatnummer/Versie	2021189078/1
Uw projectnaam	Te Werve Oost	Startdatum analyse	19-Nov-2021
Uw ordernummer		Datum einde analyse	29-Nov-2021
Uw monsternemer	Marc Timmermans	Rapportagedatum	29-Nov-2021/15:04
		Bijlage	A, B, C
		Pagina	2/4

Analyse	Eenheid	1	2	3	4	5
S PCB 101	mg/kg ds	<0.0010	<0.0010	<0.0010	0.0050	<0.0010
S PCB 118	mg/kg ds	<0.0010	<0.0010	<0.0010	0.0056	<0.0010
S PCB 138	mg/kg ds	0.0023 ²⁾	<0.0010	<0.0010	0.0096 ²⁾	<0.0010
S PCB 153	mg/kg ds	0.0022 ³⁾	<0.0010	<0.0010	0.0073 ³⁾	<0.0010
S PCB 180	mg/kg ds	0.0015	<0.0010	<0.0010	0.0029	<0.0010
S PCB (som 7) (factor 0,7)	mg/kg ds	0.0088	0.0049 ¹⁾	0.0049 ¹⁾	0.033	0.0049 ¹⁾
Polycyclische Aromatische Koolwaterstoffen, PAK						
S Naftaleen	mg/kg ds	<0.050	<0.050	<0.050	0.10	<0.050
S Fenanthreen	mg/kg ds	0.14	0.057	<0.050	0.54	0.18
S Anthraceen	mg/kg ds	<0.050	<0.050	<0.050	0.22	<0.050
S Fluorantheen	mg/kg ds	0.41	0.15	0.093	1.1	0.33
S Benzo(a)anthraceen	mg/kg ds	0.21	0.085	<0.050	0.59	0.18
S Chryseen	mg/kg ds	0.24	0.098	<0.050	0.60	0.20
S Benzo(k)fluorantheen	mg/kg ds	0.11	<0.050	<0.050	0.31	0.080
S Benzo(a)pyreen	mg/kg ds	0.22	0.097	0.062	0.68	0.17
S Benzo(ghi)peryleen	mg/kg ds	0.12	0.066	<0.050	0.45	0.099
S Indeno(123-cd)pyreen	mg/kg ds	0.14	0.074	<0.050	0.50	0.11
S PAK VROM (10) (factor 0,7)	mg/kg ds	1.7	0.73	0.43	5.1	1.4

Nr. Uw monsteromschrijving

1	MM10 38 (0-25) 39 (0-30) 45 (0-25)
2	MM11 44 (0-50) 46 (0-50) 48 (0-50)
3	MM12 37 (70-110) 38 (50-75) 43 (50-80)
4	MM13 51 (0-50) 54 (0-50)
5	M14 52 (140-150)

Opgegeven monstermatrix

Grond (AS3000)	12412657
Grond (AS3000)	12412658
Grond (AS3000)	12412659
Grond (AS3000)	12412660
Grond (AS3000)	12412661

Eurofins Analytico B.V.

Gildeweg 42-46
3771 NB Barneveld
P.O. Box 459
3770 AL Barneveld NL

Tel. +31 (0)34 242 63 00
Fax +31 (0)34 242 63 99
E-mail info-env@eurofins.nl
Site www.eurofins.nl

BNP Paribas S.A. 227 9245 25
IBAN: NL71BNPA0227924525
BIC: BNPANL2A
KvK/CoC No. 09088623
BTW/VAT No. NL 8043.14.883.B01

Q: door RvA geaccrediteerde verrichting
R: AP04 erkende en geaccrediteerde verrichting
S: AS SIKB erkende en geaccrediteerde verrichting
V: VLAREL erkende verrichting
W: Waals Gewest erkende verrichting

Dit certificaat mag uitsluitend in zijn geheel worden gereproduceerd.
Eurofins Analytico B.V. is ISO 14001: 2015 gecertificeerd door TÜV
en erkend door het Vlaamse Gewest (OVAM en Dep. Omgeving),
het Brusselse Gewest (BIM), het Waalse Gewest (DGRNE-OWD)
en door de overheid van Luxemburg (MEV).



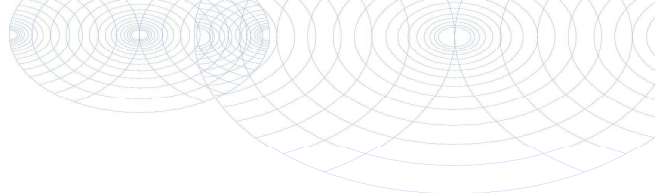

Analysecertificaat

Uw project/verslagnummer 7525.011
 Uw projectnaam Te Werve Oost
 Uw ordernummer
 Uw monsternemer Marc Timmermans

Certificaatnummer/Versie 2021189078/1
 Startdatum analyse 19-Nov-2021
 Datum einde analyse 29-Nov-2021
 Rapportagedatum 29-Nov-2021/15:04
 Bijlage A, B, C
 Pagina 3/4

Analyse	Eenheid	6
Voorbehandeling		
Cryogeen malen		Uitgevoerd
Bodemkundige analyses		
S Droge stof	% (m/m)	73.5
S Organische stof	% (m/m) ds	1.6
Gloeirest	% (m/m) ds	96
S Korrelgrootte < 2 µm (Lutum)	% (m/m) ds	29.5
Metalen		
S Barium (Ba)	mg/kg ds	43
S Cadmium (Cd)	mg/kg ds	<0.20
S Kobalt (Co)	mg/kg ds	10
S Koper (Cu)	mg/kg ds	13
S Kwik (Hg)	mg/kg ds	<0.050
S Molybdeen (Mo)	mg/kg ds	<1.5
S Nikkel (Ni)	mg/kg ds	31
S Lood (Pb)	mg/kg ds	18
S Zink (Zn)	mg/kg ds	67
Minerale olie		
Minerale olie (C10-C12)	mg/kg ds	<3.0
Minerale olie (C12-C16)	mg/kg ds	<5.0
Minerale olie (C16-C21)	mg/kg ds	<5.0
Minerale olie (C21-C30)	mg/kg ds	<11
Minerale olie (C30-C35)	mg/kg ds	<5.0
Minerale olie (C35-C40)	mg/kg ds	<6.0
S Minerale olie totaal (C10-C40)	mg/kg ds	<35
Polychloorbifenylen, PCB		
S PCB 28	mg/kg ds	<0.0010
S PCB 52	mg/kg ds	<0.0010
S PCB 101	mg/kg ds	<0.0010
S PCB 118	mg/kg ds	<0.0010

Nr. Uw monsteromschrijving

6 MM15 50 (130-180) 50 (180-200) 52 (150-200) 53 (45-70)

Opgegeven monstermatrix

Grond (AS3000)

Monster nr.

12412662

Eurofins Analytico B.V.

Gildeweg 42-46
 3771 NB Barneveld
 P.O. Box 459
 3770 AL Barneveld NL
 Tel. +31 (0)34 242 63 00
 Fax +31 (0)34 242 63 99
 E-mail info-env@eurofins.nl
 Site www.eurofins.nl

BNP Paribas S.A. 227 9245 25
 IBAN: NL71BNPA0227924525
 BIC: BNPANL2A
 KvK/CoC No. 09088623
 BTW/VAT No. NL 8043.14.883.B01



Q: door RvA geaccrediteerde verrichting
 R: AP04 erkende en geaccrediteerde verrichting
 S: AS SIKB erkende en geaccrediteerde verrichting
 V: VLAREL erkende verrichting
 W: Waals Gewest erkende verrichting

Dit certificaat mag uitsluitend in zijn geheel worden gereproduceerd.
 Eurofins Analytico B.V. is ISO 14001: 2015 gecertificeerd door TÜV
 en erkend door het Vlaamse Gewest (OVAM en Dep. Omgeving),
 het Brusselse Gewest (BIM), het Waalse Gewest (DGRNE-OWD)
 en door de overheid van Luxemburg (MEV).



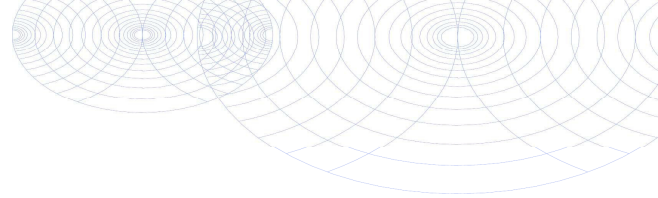

Analysecertificaat

Uw project/verslagnummer 7525.011
 Uw projectnaam Te Werve Oost
 Uw ordernummer
 Uw monsternemer Marc Timmermans

Certificaatnummer/Versie 2021189078/1
 Startdatum analyse 19-Nov-2021
 Datum einde analyse 29-Nov-2021
 Rapportagedatum 29-Nov-2021/15:04
 Bijlage A, B, C
 Pagina 4/4

Analyse	Eenheid	6
S PCB 138	mg/kg ds	<0.0010
S PCB 153	mg/kg ds	<0.0010
S PCB 180	mg/kg ds	<0.0010
S PCB (som 7) (factor 0,7)	mg/kg ds	0.0049 ¹⁾
Polycyclische Aromatische Koolwaterstoffen, PAK		
S Naftaleen	mg/kg ds	<0.050
S Fenanthreen	mg/kg ds	<0.050
S Anthraceen	mg/kg ds	<0.050
S Fluorantheen	mg/kg ds	<0.050
S Benzo(a)anthraceen	mg/kg ds	<0.050
S Chryseen	mg/kg ds	<0.050
S Benzo(k)fluorantheen	mg/kg ds	<0.050
S Benzo(a)pyreen	mg/kg ds	<0.050
S Benzo(ghi)peryleen	mg/kg ds	<0.050
S Indeno(123-cd)pyreen	mg/kg ds	<0.050
S PAK VROM (10) (factor 0,7)	mg/kg ds	0.35 ¹⁾

Nr. Uw monsteromschrijving

6 MM15 50 (130-180) 50 (180-200) 52 (150-200) 53 (45-70)

Opgegeven monstermatrix

Grond (AS3000)

Monster nr.

12412662

Eurofins Analytico B.V.

Gildeweg 42-46
 3771 NB Barneveld
 P.O. Box 459
 3770 AL Barneveld NL
 Tel. +31 (0)34 242 63 00
 Fax +31 (0)34 242 63 99
 E-mail info-env@eurofins.nl
 Site www.eurofins.nl

BNP Paribas S.A. 227 9245 25
 IBAN: NL71BNPA0227924525
 BIC: BNPANL2A
 KvK/CoC No. 09088623
 BTW/VAT No. NL 8043.14.883.B01



Q: door RvA geaccrediteerde verrichting
 R: AP04 erkende en geaccrediteerde verrichting
 S: AS SIKB erkende en geaccrediteerde verrichting
 V: VLAREL erkende verrichting
 W: Waals Gewest erkende verrichting

Dit certificaat mag uitsluitend in zijn geheel worden gereproduceerd.
 Eurofins Analytico B.V. is ISO 14001: 2015 gecertificeerd door TÜV en erkend door het Vlaamse Gewest (OVAM en Dep. Omgeving), het Brusselse Gewest (BIM), het Waalse Gewest (DGRNE-OWD) en door de overheid van Luxemburg (MEV).

Akkoord
 Pr.coörd.



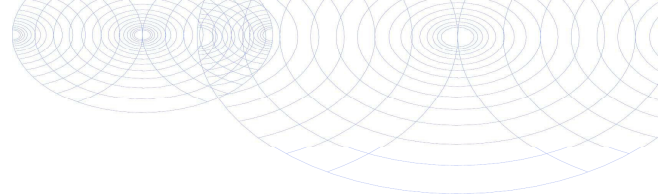

Bijlage (A) met de opgegeven deelmonsterinformatie behorende bij het analysecertificaat. 2021189078/1

Pagina 1/1

Monster nr.	Uw monsteromschrijving			Uw datum monstername	Monsteromsch./Monstername ID
	Barcode	Boornr	Van Tot		
12412657	MM10 38 (0-25) 39 (0-30) 45 (0-25)				
0539161289	45	0	25	19-Nov-2021	1
0539161286	39	0	30	19-Nov-2021	1
0539161283	38	0	25	19-Nov-2021	1
12412658	MM11 44 (0-50) 46 (0-50) 48 (0-50)				
0539161918	44	0	50	19-Nov-2021	1
0539161909	46	0	50	19-Nov-2021	1
0539161903	48	0	50	19-Nov-2021	1
12412659	MM12 37 (70-110) 38 (50-75) 43 (50-80)				
0539161919	37	70	110	19-Nov-2021	4
0539161285	38	50	75	19-Nov-2021	3
0539161421	43	50	80	19-Nov-2021	2
12412660	MM13 51 (0-50) 54 (0-50)				
0538969278	54	0	50	19-Nov-2021	1
0538969282	51	0	50	19-Nov-2021	1
12412661	M14 52 (140-150)				
0538969295	52	140	150	19-Nov-2021	5
12412662	MM15 50 (130-180) 50 (180-200) 52 (150-200) 53 (45 -70)				
0538969293	52	150	200	19-Nov-2021	6
0538969281	53	45	70	19-Nov-2021	2
0538969290	50	130	180	19-Nov-2021	4
0538969287	50	180	200	19-Nov-2021	5



Eurofins Analytico B.V.

Gildeweg 42-46
3771 NB Barneveld
P.O. Box 459
3770 AL Barneveld NL

Tel. +31 (0)34 242 63 00
Fax +31 (0)34 242 63 99
E-mail info-env@eurofins.nl
Site www.eurofins.nl

BNP Paribas S.A. 227 9245 25
IBAN: NL71BNP0227924525
BIC: BNPANL2A
KvK/CoC No. 09088623
BTW/VAT No. NL 8043.14.883.B01

Eurofins Analytico B.V. is ISO 14001: 2015 gecertificeerd door TÜV en erkend door het Vlaamse Gewest (OVAM en Dep. Omgeving), het Brusselse Gewest (BIM), het Waalse Gewest (DGRNE-OWD) en door de overheid van Luxemburg (MEV).

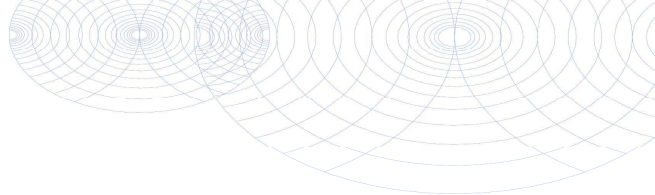
**Bijlage (B) met opmerkingen behorende bij analysecertificaat 2021189078/1**

Pagina 1/1

Opmerking 1)De toetswaarde van de som is gelijk aan de sommatie van $0,7 \times RG$ **Opmerking 2)**

PCB 138 kan positief beïnvloed worden door PCB 163.

Opmerking 3)

PCB 153 kan positief beïnvloed worden door PCB 132.

**Eurofins Analytico B.V.**

Gildeweg 42-46 Tel. +31 (0)34 242 63 00
3771 NB Barneveld Fax +31 (0)34 242 63 99
P.O. Box 459 E-mail info-env@eurofins.nl
3770 AL Barneveld NL Site www.eurofins.nl

BNP Paribas S.A. 227 9245 25
IBAN: NL71BNPA0227924525
BIC: BNPANL2A
KvK/CoC No. 09088623
BTW/VAT No. NL 8043.14.883.B01

Eurofins Analytico B.V. is ISO 14001: 2015 gecertificeerd door TÜV en erkend door het Vlaamse Gewest (OVAM en Dep. Omgeving), het Brusselse Gewest (BIM), het Waalse Gewest (DGRNE-OWD) en door de overheid van Luxemburg (MEV).

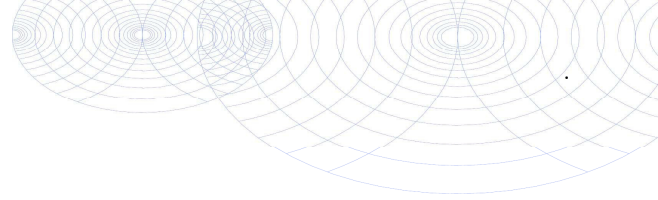

Bijlage (C) met methodeverwijzingen behorende bij analysecertificaat 2021189078/1

Pagina 1/1

Analyse	Methode	Techniek	Methode referentie
Voorbehandeling			
Malen kaakbreker (1kg)	W0101	Voorbehandeling	NEN-EN 16179
Cryogeen malen	W0106	Voorbehandeling	AS3000
Bodemkundige analyses			
Droge Stof	W0104	Gravimetrie	pb 3010-2 en NEN-EN 15934
Organische stof (gloeiverlies)	W0109	Gravimetrie	pb 3010-3 en NEN 5754
Korrelgrootte < 2 µm (lutum)	W0171	Sedimentatie	pb 3010-4 en NEN 5753
Metalen			
Barium (Ba)	W0423	ICP-MS	pb 3010-5 en NEN-EN-ISO 17294-2
Cadmium (Cd)	W0423	ICP-MS	pb 3010-5 en NEN-EN-ISO 17294-2
Kobalt (Co)	W0423	ICP-MS	pb 3010-5 en NEN-EN-ISO 17294-2
Koper (Cu)	W0423	ICP-MS	pb 3010-5 en NEN-EN-ISO 17294-2
Kwik (Hg)	W0423	ICP-MS	pb 3010-5 en NEN-EN-ISO 17294-2
Molybdeen (Mo)	W0423	ICP-MS	pb 3010-5 en NEN-EN-ISO 17294-2
Nikkel (Ni)	W0423	ICP-MS	pb 3010-5 en NEN-EN-ISO 17294-2
Lood (Pb)	W0423	ICP-MS	pb 3010-5 en NEN-EN-ISO 17294-2
Zink (Zn)	W0423	ICP-MS	pb 3010-5 en NEN-EN-ISO 17294-2
Minerale olie			
Minerale Olie (C10-C40)	W0202	GC-FID	pb 3010-7 en NEN-EN-ISO 16703
Chromatogram M0 (GC)	W0202	GC-FID	NEN-EN-ISO 16703
Polychloorbifenylen, PCB			
PCB (7)	W0271	GC-MS	pb 3010-8 en NEN 6980
Polycyclische Aromatische Koolwaterstoffen, PAK			
PAK (10) (VROM)	W0271	GC-MS	pb. 3010-6 en NEN-ISO 18287
PAK som AS3000/AP04	W0271	GC-MS	pb. 3010-6 en NEN-ISO 18287

Nadere informatie over de toegepaste onderzoeksmethoden alsmede een classificatie van de meetonzekerheid staan vermeld in ons overzicht "Specificaties analysemethoden", versie juni 2020.

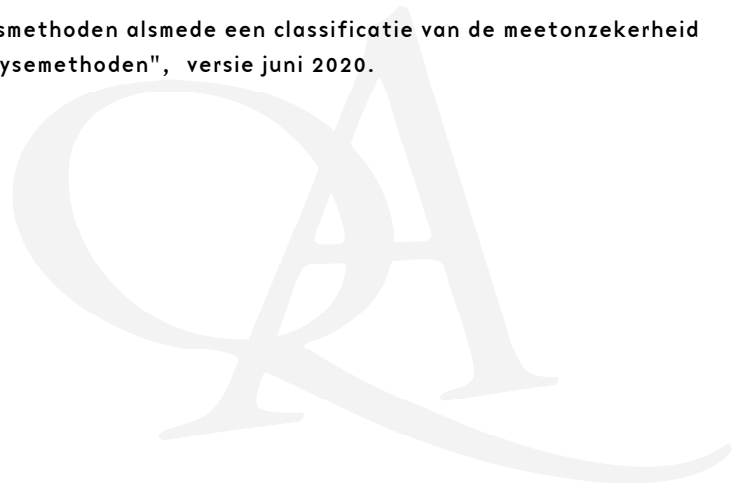

Eurofins Analytico B.V.

Gildeweg 42-46
3771 NB Barneveld
P.O. Box 459
3770 AL Barneveld NL

Tel. +31 (0)34 242 63 00
Fax +31 (0)34 242 63 99
E-mail info-env@eurofins.nl
Site www.eurofins.nl

BNP Paribas S.A. 227 9245 25
IBAN: NL71BNPA0227924525
BIC: BNPANL2A
KvK/CoC No. 09088623
BTW/VAT No. NL 8043.14.883.B01

Eurofins Analytico B.V. is ISO 14001: 2015 gecertificeerd door TÜV en erkend door het Vlaamse Gewest (OVAM en Dep. Omgeving), het Brusselse Gewest (BIM), het Waalse Gewest (DGRNE-OWD) en door de overheid van Luxemburg (MEV).

Chromatogram TPH/ Mineral Oil

Sample ID.: 12412660

Certificate no.: 2021189078

Sample description.: MM13 51 (0-50) 54 (0-50)

V

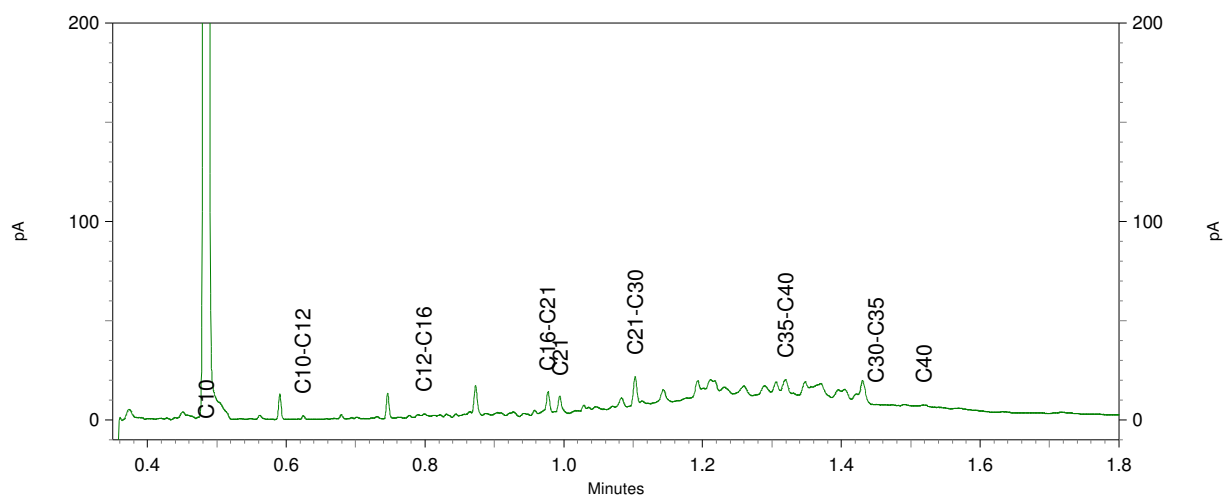
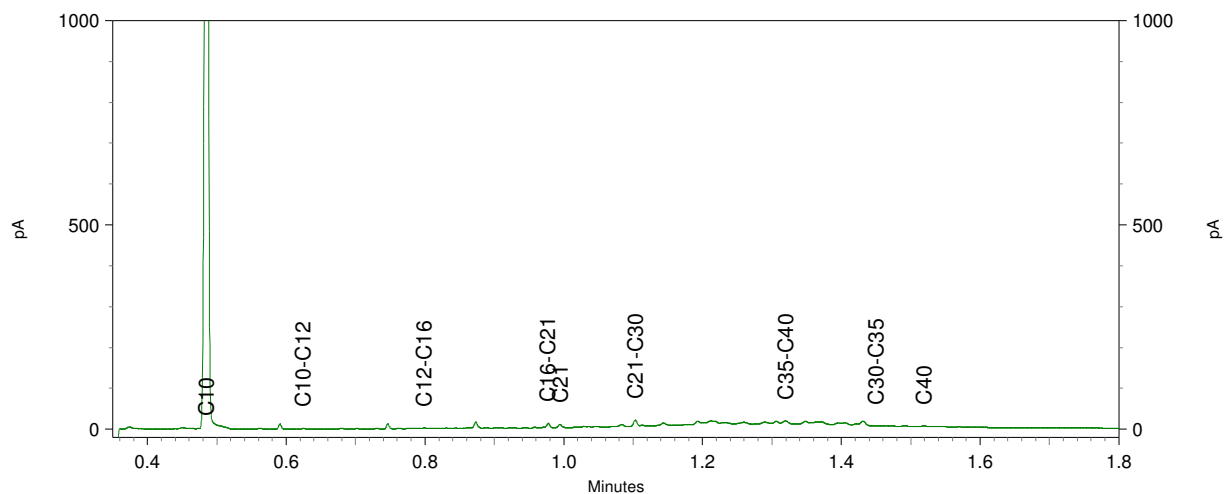
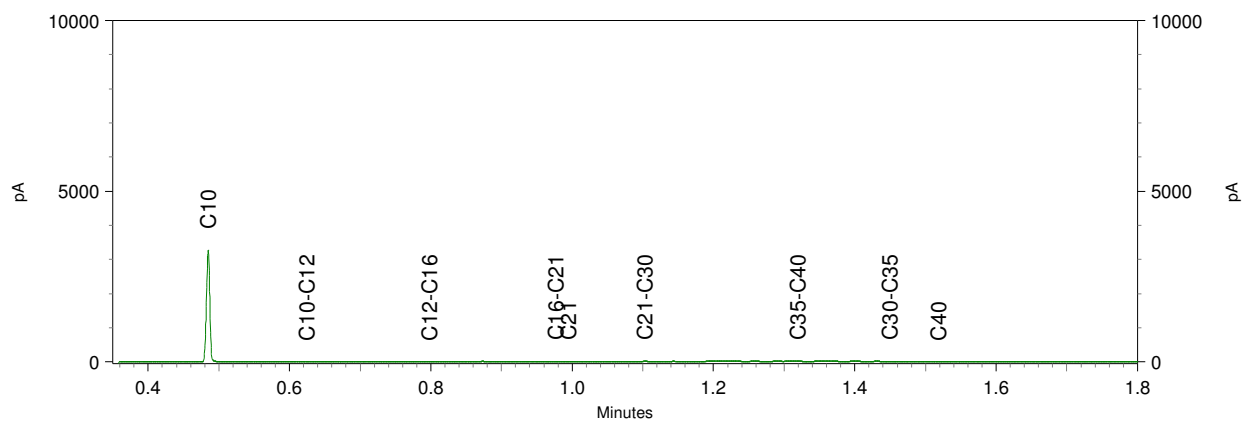

Econsultancy
T.a.v. Stef Heijink
Max Euwelaan 21-29
3062 MA ROTTERDAM
NETHERLANDS

Analyscertificaat

Datum: 20-Dec-2021

Hierbij ontvangt u de resultaten van het navolgende laboratoriumonderzoek.

Certificaatnummer/Versie	2021205570/1
Uw project/verslagnummer	7525.011
Uw projectnaam	Te Werve Oost
Uw ordernummer	
Monster(s) ontvangen	15-Dec-2021

Dit certificaat mag uitsluitend in zijn geheel worden gereproduceerd.
De analyse resultaten hebben alleen betrekking op het beproefde object.

De grondmonsters worden tot 4 weken na datum ontvangst bewaard en watermonsters tot 2 weken na datum ontvangst. Zonder tegenbericht worden de monsters nadien afgevoerd.
Indien de monsters langer bewaard dienen te blijven verzoeken wij U dit exemplaar uiterlijk 1 werkdag voor afloop van de standaardbewaarperiode ondertekend aan ons te retourneren. Voor de kosten van het langer bewaren van monsters verwijzen wij naar de prijslijst.

Bewaren tot:

Datum:

Naam:

Handtekening:

Wij vertrouwen erop uw opdracht hiermee naar verwachting te hebben uitgevoerd, mocht U naar aanleiding van dit analyscertificaat nog vragen hebben verzoeken wij U contact op te nemen met de afdeling Verkoop en Advies.

Met vriendelijke groet,

Eurofins Analytico B.V.



Ing. A. Veldhuizen
Technical Manager

Eurofins Analytico B.V.

Gildeweg 42-46
3771 NB Barneveld
P.O. Box 459
3770 AL Barneveld NL

Tel. +31 (0)34 242 63 00
Fax +31 (0)34 242 63 99
E-mail info-env@eurofins.nl
Site www.eurofins.nl

BNP Paribas S.A. 227 9245 25
IBAN: NL71BNPA0227924525
BIC: BNPANL2A
KvK/CoC No. 09088623
BTW/VAT No. NL 8043.14.883.B01

Eurofins Analytico B.V. is ISO 14001: 2015 gecertificeerd door TÜV en erkend door het Vlaamse Gewest (OVAM en Dep. Omgeving), het Brusselse Gewest (BIM), het Waalse Gewest (DGRNE-OWD) en door de overheid van Luxemburg (MEV).

Analysecertificaat

Uw project/verslagnummer	7525.011	Certificaatnummer/Versie	2021205570/1
Uw projectnaam	Te Werve Oost	Startdatum analyse	15-Dec-2021
Uw ordernummer		Datum einde analyse	20-Dec-2021
Uw monsternemer	Marc Timmermans	Rapportagedatum	20-Dec-2021/15:06
		Bijlage	A, B, C
		Pagina	1/2

Analyse	Eenheid	1	2
Voorbehandeling			
Cryogeen malen		Uitgevoerd	Uitgevoerd
Bodemkundige analyses			
S Droge stof	% (m/m)	80.6	77.6
S Organische stof	% (m/m) ds	4.5	6.0
Gloeirest	% (m/m) ds	95	93
S Korrelgrootte < 2 µm (Lutum)	% (m/m) ds	13.0	15.8
Metalen			
S Barium (Ba)	mg/kg ds	100	170
S Cadmium (Cd)	mg/kg ds	0.54	0.78
S Kobalt (Co)	mg/kg ds	6.7	7.2
S Koper (Cu)	mg/kg ds	45	100
S Kwik (Hg)	mg/kg ds	0.31	0.81
S Molybdeen (Mo)	mg/kg ds	<1.5	<1.5
S Nikkel (Ni)	mg/kg ds	18	18
S Lood (Pb)	mg/kg ds	94	330
S Zink (Zn)	mg/kg ds	180	320
Minerale olie			
Minerale olie (C10-C12)	mg/kg ds	<3.0	<3.0
Minerale olie (C12-C16)	mg/kg ds	<5.0	<5.0
Minerale olie (C16-C21)	mg/kg ds	<5.0	9.9
Minerale olie (C21-C30)	mg/kg ds	17	43
Minerale olie (C30-C35)	mg/kg ds	12	27
Minerale olie (C35-C40)	mg/kg ds	<6.0	10
S Minerale olie totaal (C10-C40)	mg/kg ds	36	97
Chromatogram olie (GC)		Zie bijl.	Zie bijl.
Polychloorbifenylen, PCB			
S PCB 28	mg/kg ds	<0.0010	<0.0010
S PCB 52	mg/kg ds	<0.0010	<0.0010
S PCB 101	mg/kg ds	0.0019	<0.0010

Nr.	Uw monsteromschrijving	Opgegeven monstermatrix	Monster nr.
1	M17 58 (0-50)	Grond (AS3000)	12467368
2	MM16 57 (0-50) 59 (0-50) 60 (0-50) 61 (0-50)	Grond (AS3000)	12467369

Eurofins Analytico B.V.

Gildeweg 42-46
3771 NB Barneveld
P.O. Box 459
3770 AL Barneveld NL

Tel. +31 (0)34 242 63 00
Fax +31 (0)34 242 63 99
E-mail info-env@eurofins.nl
Site www.eurofins.nl

BNP Paribas S.A. 227 9245 25
IBAN: NL71BNPA0227924525
BIC: BNPANL2A
KvK/CoC No. 09088623
BTW/VAT No. NL 8043.14.883.B01



Q: door RvA geaccrediteerde verrichting
R: AP04 erkende en geaccrediteerde verrichting
S: AS SIKB erkende en geaccrediteerde verrichting
V: VLAREL erkende verrichting
W: Waals Gewest erkende verrichting

Dit certificaat mag uitsluitend in zijn geheel worden gereproduceerd.
Eurofins Analytico B.V. is ISO 14001: 2015 gecertificeerd door TÜV en erkend door het Vlaamse Gewest (OVAM en Dep. Omgeving), het Brusselse Gewest (BIM), het Waalse Gewest (DGRNE-OWD) en door de overheid van Luxemburg (MEV).



Analysecertificaat

Uw project/verslagnummer	7525.011	Certificaatnummer/Versie	2021205570/1
Uw projectnaam	Te Werve Oost	Startdatum analyse	15-Dec-2021
Uw ordernummer		Datum einde analyse	20-Dec-2021
Uw monsternemer	Marc Timmermans	Rapportagedatum	20-Dec-2021/15:06
		Bijlage	A, B, C
		Pagina	2/2

Analyse	Eenheid	1	2
S PCB 118	mg/kg ds	0.0020	0.0013
S PCB 138	mg/kg ds	0.0045 ¹⁾	0.0019 ¹⁾
S PCB 153	mg/kg ds	0.0037 ²⁾	0.0019 ²⁾
S PCB 180	mg/kg ds	0.0012	0.0011
S PCB (som 7) (factor 0,7)	mg/kg ds	0.015	0.0083
Polycyclische Aromatische Koolwaterstoffen, PAK			
S Naftaleen	mg/kg ds	<0.050	<0.050
S Fenanthreen	mg/kg ds	0.11	0.44
S Anthraceen	mg/kg ds	<0.050	0.14
S Fluorantheen	mg/kg ds	0.26	0.89
S Benzo(a)anthraceen	mg/kg ds	0.16	0.55
S Chryseen	mg/kg ds	0.19	0.58
S Benzo(k)fluorantheen	mg/kg ds	0.091	0.28
S Benzo(a)pyreen	mg/kg ds	0.18	0.52
S Benzo(ghi)peryleen	mg/kg ds	0.13	0.41
S Indeno(123-cd)pyreen	mg/kg ds	0.14	0.44
S PAK VROM (10) (factor 0,7)	mg/kg ds	1.3	4.3

Nr. Uw monsteromschrijving

1	M17 58 (0-50)
2	MM16 57 (0-50) 59 (0-50) 60 (0-50) 61 (0-50)

Opgegeven monstermatrix

Grond (AS3000)	12467368
Grond (AS3000)	12467369

Eurofins Analytico B.V.

Gildeweg 42-46
3771 NB Barneveld
P.O. Box 459
3770 AL Barneveld NL

Tel. +31 (0)34 242 63 00
Fax +31 (0)34 242 63 99
E-mail info-env@eurofins.nl
Site www.eurofins.nl

BNP Paribas S.A. 227 9245 25
IBAN: NL71BNPA0227924525
BIC: BNPANL2A
KvK/CoC No. 09088623
BTW/VAT No. NL 8043.14.883.B01



Q: door RvA geaccrediteerde verrichting
R: AP04 erkende en geaccrediteerde verrichting
S: AS SIKB erkende en geaccrediteerde verrichting
V: VLAREL erkende verrichting
W: Waals Gewest erkende verrichting

Dit certificaat mag uitsluitend in zijn geheel worden gereproduceerd.
Eurofins Analytico B.V. is ISO 14001: 2015 gecertificeerd door TÜV en erkend door het Vlaamse Gewest (OVAM en Dep. Omgeving), het Brusselse Gewest (BIM), het Waalse Gewest (DGRNE-OWD) en door de overheid van Luxemburg (MEV).



Akkoord
Pr. coörd.

VA

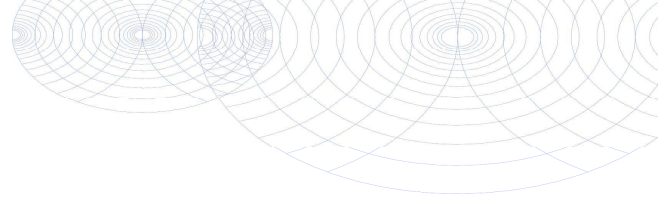

Bijlage (A) met de opgegeven deelmonsterinformatie behorende bij het analysecertificaat. 2021205570/1

Pagina 1/1

Monster nr.	Uw monsteromschrijving			Uw datum monstername	Monsteromsch./Monstername ID
	Barcode	Boornr	Van Tot		
12467368	M17 58 (0-50)				
0538969180	58	0	50	15-Dec-2021	1
12467369	MM16 57 (0-50) 59 (0-50) 60 (0-50) 61 (0-50)				
0538969176	57	0	50	15-Dec-2021	1
0538969182	59	0	50	15-Dec-2021	1
0538969187	60	0	50	15-Dec-2021	1
0538969183	61	0	50	15-Dec-2021	1



Eurofins Analytico B.V.

Gildeweg 42-46
3771 NB Barneveld
P.O. Box 459
3770 AL Barneveld NL

Tel. +31 (0)34 242 63 00
Fax +31 (0)34 242 63 99
E-mail info-env@eurofins.nl
Site www.eurofins.nl

BNP Paribas S.A. 227 9245 25
IBAN: NL71BNP0227924525
BIC: BNPANL2A
KvK/CoC No. 09088623
BTW/VAT No. NL 8043.14.883.B01

Eurofins Analytico B.V. is ISO 14001: 2015 gecertificeerd door TÜV en erkend door het Vlaamse Gewest (OVAM en Dep. Omgeving), het Brusselse Gewest (BIM), het Waalse Gewest (DGRNE-OWD) en door de overheid van Luxemburg (MEV).

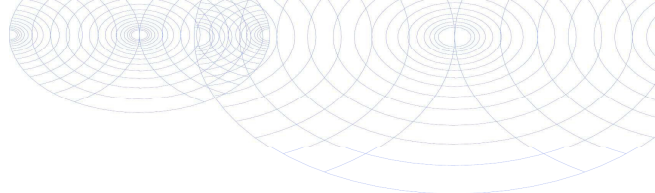
**Bijlage (B) met opmerkingen behorende bij analysecertificaat 2021205570/1**

Pagina 1/1

Opmerking 1)

PCB 138 kan positief beïnvloed worden door PCB 163.

Opmerking 2)

PCB 153 kan positief beïnvloed worden door PCB 132.

**Eurofins Analytico B.V.**

Gildeweg 42-46 Tel. +31 (0)34 242 63 00
3771 NB Barneveld Fax +31 (0)34 242 63 99
P.O. Box 459 E-mail info-env@eurofins.nl
3770 AL Barneveld NL Site www.eurofins.nl

BNP Paribas S.A. 227 9245 25
IBAN: NL71BNPA0227924525
BIC: BNPANL2A
KvK/CoC No. 09088623
BTW/VAT No. NL 8043.14.883.B01

Eurofins Analytico B.V. is ISO 14001: 2015 gecertificeerd door TÜV
en erkend door het Vlaamse Gewest (OVAM en Dep. Omgeving),
het Brusselse Gewest (BIM), het Waalse Gewest (DGRNE-OWD)
en door de overheid van Luxemburg (MEV).

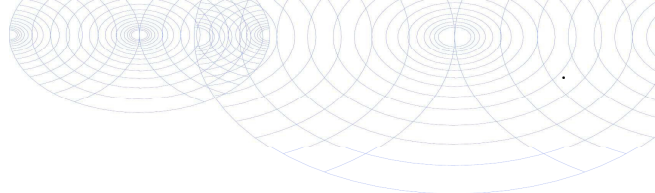

Bijlage (C) met methodeverwijzingen behorende bij analysecertificaat 2021205570/1

Analyse	Methode	Techniek	Methode referentie
Voorbehandeling			
Cryogeen malen	W0106	Voorbehandeling	AS3000
Bodemkundige analyses			
Droge Stof	W0104	Gravimetrie	pb 3010-2 en NEN-EN 15934
Organische stof (gloeiverlies)	W0109	Gravimetrie	pb 3010-3 en NEN 5754
Korrelgrootte < 2 µm (lutum)	W0171	Sedimentatie	pb 3010-4 en NEN 5753
Metalen			
Barium (Ba)	W0423	ICP-MS	pb 3010-5 en NEN-EN-ISO 17294-2
Cadmium (Cd)	W0423	ICP-MS	pb 3010-5 en NEN-EN-ISO 17294-2
Kobalt (Co)	W0423	ICP-MS	pb 3010-5 en NEN-EN-ISO 17294-2
Koper (Cu)	W0423	ICP-MS	pb 3010-5 en NEN-EN-ISO 17294-2
Kwik (Hg)	W0423	ICP-MS	pb 3010-5 en NEN-EN-ISO 17294-2
Molybdeen (Mo)	W0423	ICP-MS	pb 3010-5 en NEN-EN-ISO 17294-2
Nikkel (Ni)	W0423	ICP-MS	pb 3010-5 en NEN-EN-ISO 17294-2
Lood (Pb)	W0423	ICP-MS	pb 3010-5 en NEN-EN-ISO 17294-2
Zink (Zn)	W0423	ICP-MS	pb 3010-5 en NEN-EN-ISO 17294-2
Minerale olie			
Minerale Olie (C10-C40)	W0202	GC-FID	pb 3010-7 en NEN-EN-ISO 16703
Chromatogram M0 (GC)	W0202	GC-FID	NEN-EN-ISO 16703
Polychloorbifenylen, PCB			
PCB (7)	W0271	GC-MS	pb 3010-8 en NEN 6980
Polycyclische Aromatische Koolwaterstoffen, PAK			
PAK som AS3000/AP04	W0271	GC-MS	pb. 3010-6 en NEN-ISO 18287
PAK (10) (VR0M)	W0271	GC-MS	pb. 3010-6 en NEN-ISO 18287

Nadere informatie over de toegepaste onderzoeksmethoden alsmede een classificatie van de meetonzekerheid staan vermeld in ons overzicht "Specificaties analysemethoden", versie juni 2020.

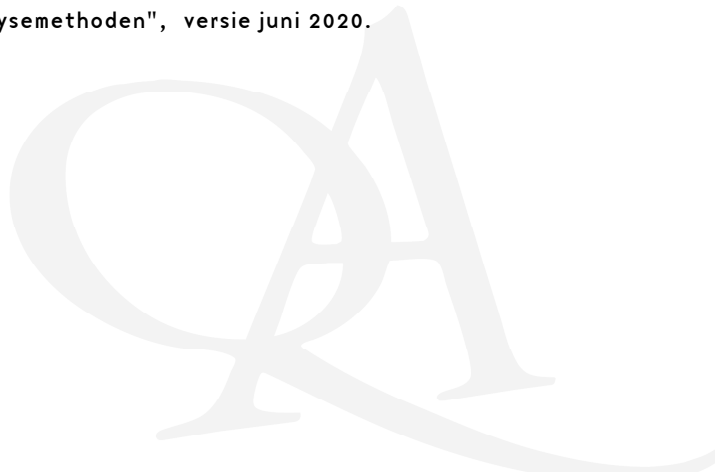

Chromatogram TPH/ Mineral Oil

Sample ID.: 12467368

Certificate no.: 2021205570

Sample description.: M17 58 (0-50)

V

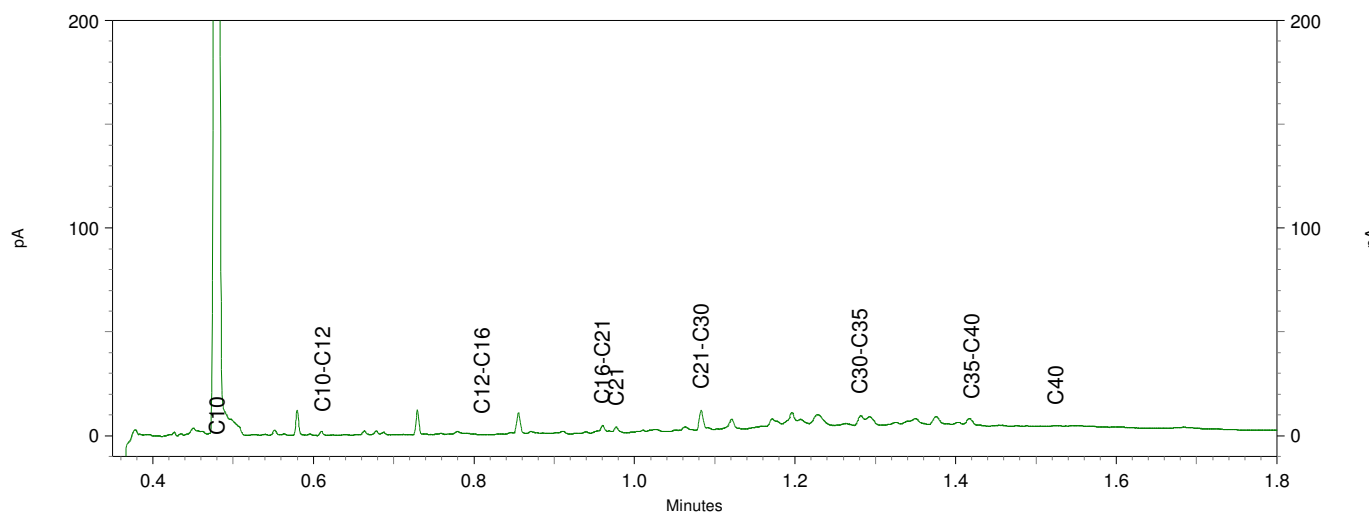
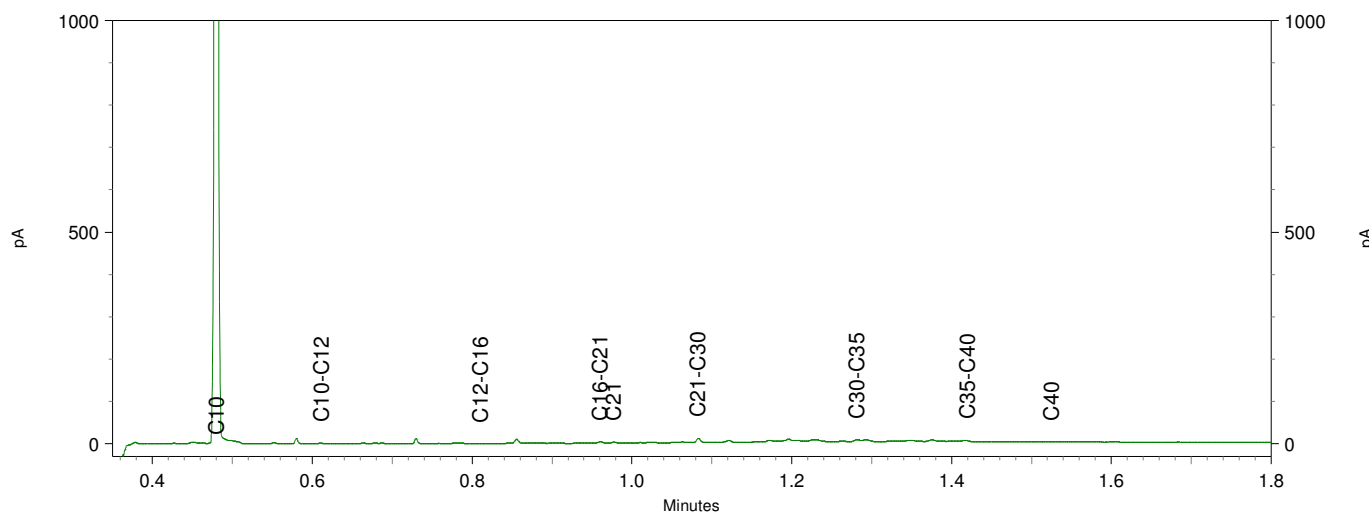
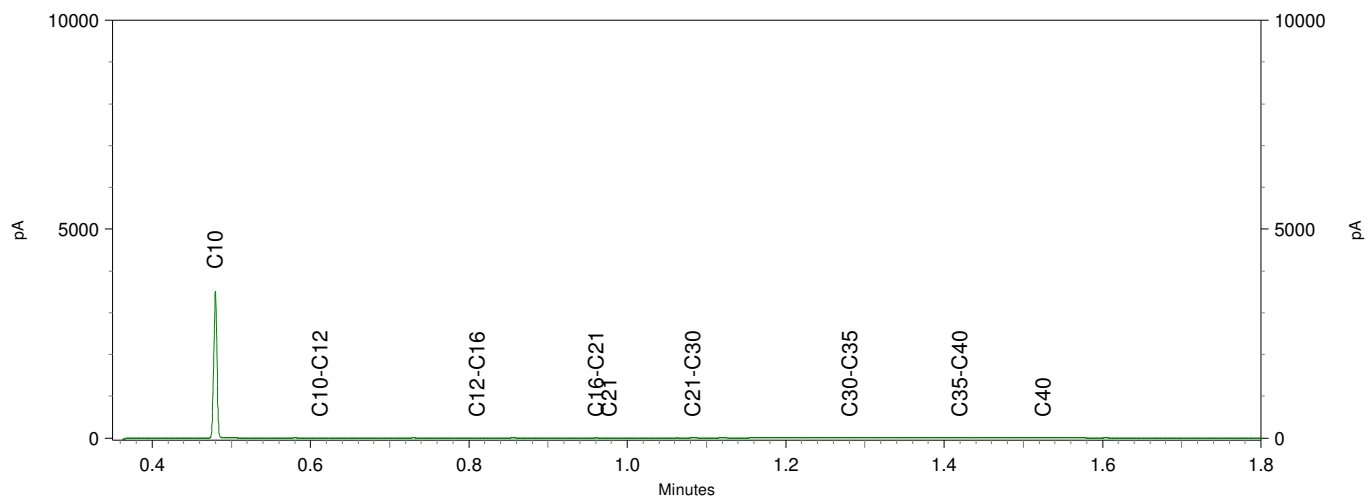

Chromatogram TPH/ Mineral Oil

Sample ID.: 12467369

Certificate no.: 2021205570

Sample description.: MM16 57 (0-50) 59 (0-50) 60 (0-50) 61 (0-50)

V

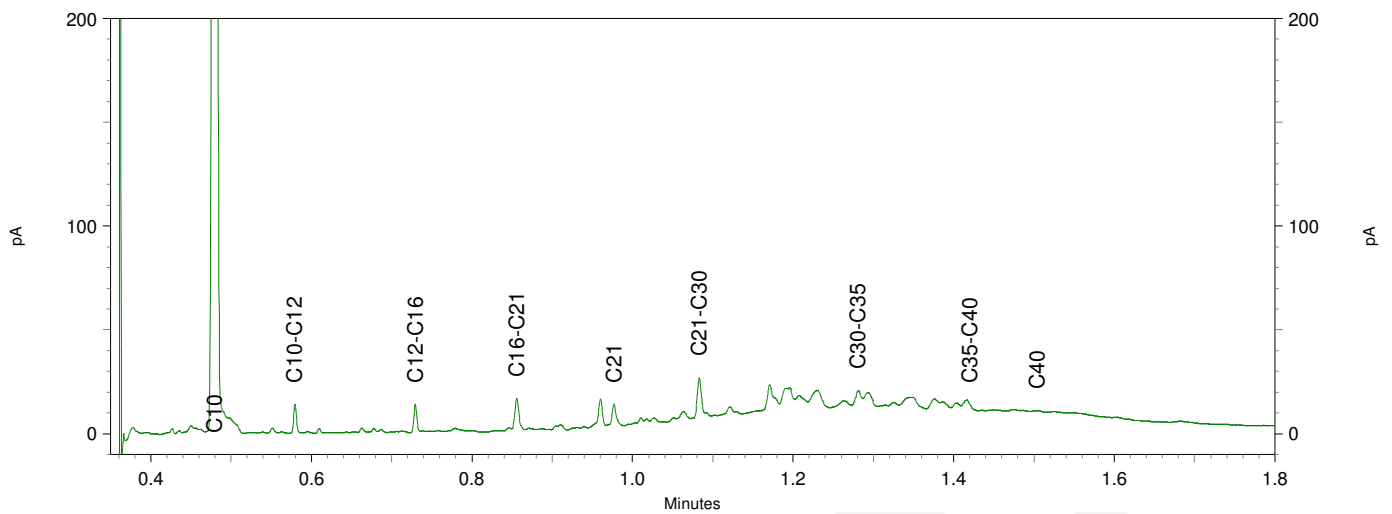
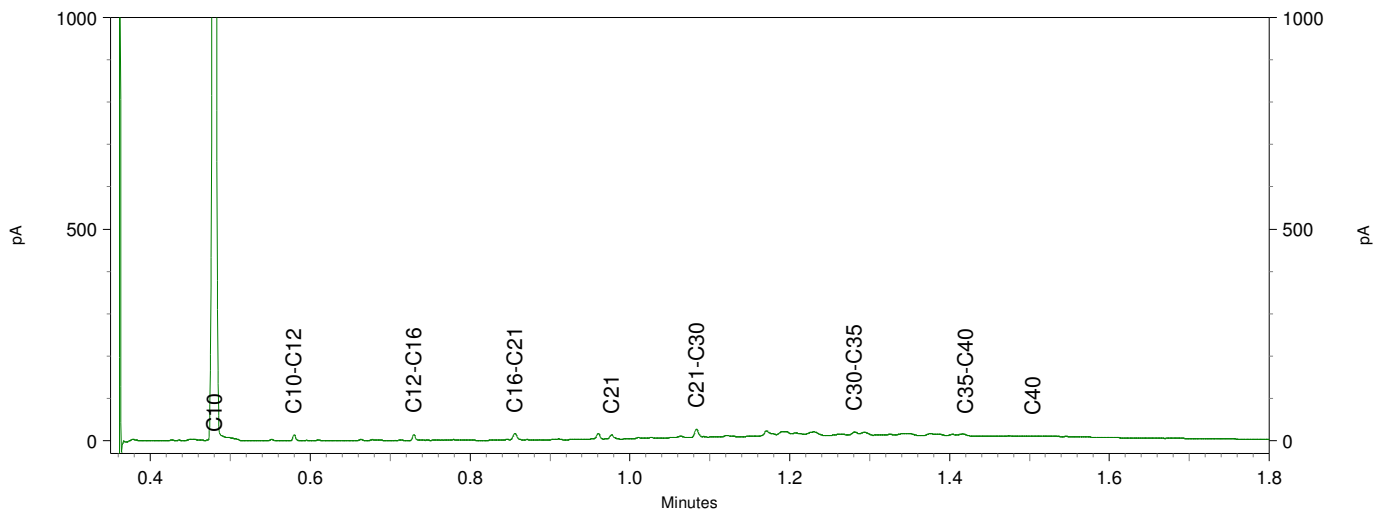
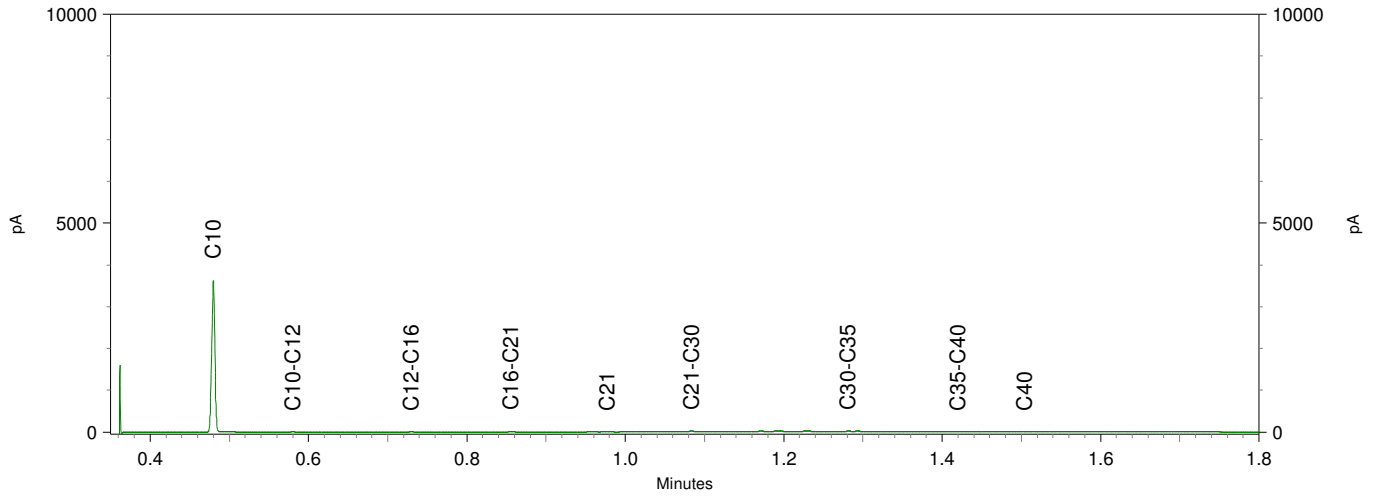

Econsultancy
T.a.v. Stef Heijink
Max Euwelaan 21-29
3062 MA ROTTERDAM
NETHERLANDS

Analyscertificaat

Datum: 13-Dec-2021

Hierbij ontvangt u de resultaten van het navolgende laboratoriumonderzoek.

Certificaatnummer/Versie	2021199045/1
Uw project/verslagnummer	7525.011
Uw projectnaam	Te Werve Oost
Uw ordernummer	
Monster(s) ontvangen	06-Dec-2021

Dit certificaat mag uitsluitend in zijn geheel worden gereproduceerd.
De analyse resultaten hebben alleen betrekking op het beproefde object.

De grondmonsters worden tot 4 weken na datum ontvangst bewaard en watermonsters tot 2 weken na datum ontvangst. Zonder tegenbericht worden de monsters nadien afgevoerd.
Indien de monsters langer bewaard dienen te blijven verzoeken wij U dit exemplaar uiterlijk 1 werkdag voor afloop van de standaardbewaarperiode ondertekend aan ons te retourneren. Voor de kosten van het langer bewaren van monsters verwijzen wij naar de prijslijst.

Bewaren tot:

Datum:

Naam:

Handtekening:

Wij vertrouwen erop uw opdracht hiermee naar verwachting te hebben uitgevoerd, mocht U naar aanleiding van dit analyscertificaat nog vragen hebben verzoeken wij U contact op te nemen met de afdeling Verkoop en Advies.

Met vriendelijke groet,

Eurofins Analytico B.V.



Ing. A. Veldhuizen
Technical Manager

Eurofins Analytico B.V.

Gildeweg 42-46
3771 NB Barneveld
P.O. Box 459
3770 AL Barneveld NL

Tel. +31 (0)34 242 63 00
Fax +31 (0)34 242 63 99
E-mail info-env@eurofins.nl
Site www.eurofins.nl

BNP Paribas S.A. 227 9245 25
IBAN: NL71BNPA0227924525
BIC: BNPANL2A
KvK/CoC No. 09088623
BTW/VAT No. NL 8043.14.883.B01

Eurofins Analytico B.V. is ISO 14001: 2015 gecertificeerd door TÜV en erkend door het Vlaamse Gewest (OVAM en Dep. Omgeving), het Brusselse Gewest (BIM), het Waalse Gewest (DGRNE-OWD) en door de overheid van Luxemburg (MEV).

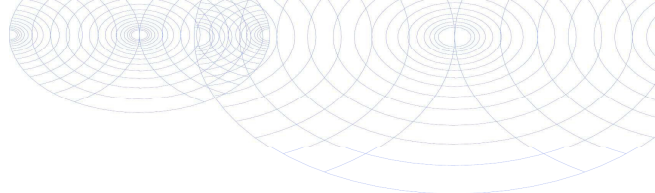

Analysecertificaat

Uw project/verslagnummer	7525.011	Certificaatnummer/Versie	2021199045/1
Uw projectnaam	Te Werve Oost	Startdatum analyse	06-Dec-2021
Uw ordernummer		Datum einde analyse	13-Dec-2021
Uw monsternemer	Marc Timmermans	Rapportagedatum	13-Dec-2021/12:35
		Bijlage	A, C
		Pagina	1/1

Analyse	Eenheid	1	2
Voorbehandeling			
Cryogeen malen		Uitgevoerd	Uitgevoerd
Bodemkundige analyses			
S Droge stof	% (m/m)	84.4	83.1
S Organische stof	% (m/m) ds	4.4	5.5
Gloeirest	% (m/m) ds	95	94
S Korrelgrootte < 2 µm (Lutum)	% (m/m) ds	7.2	10.7
Metalen			
S Koper (Cu)	mg/kg ds	120	97
S Zink (Zn)	mg/kg ds	300	270

Nr. Uw monsteromschrijving

1	51-01 51 (0-50)
2	54-01 54 (0-50)

Opgegeven monstermatrix

Grond (AS3000)	12445747
Grond (AS3000)	12445748

Monster nr.

Eurofins Analytico B.V.

Gildeweg 42-46
3771 NB Barneveld
P.O. Box 459
3770 AL Barneveld NL

Tel. +31 (0)34 242 63 00
Fax +31 (0)34 242 63 99
E-mail info-env@eurofins.nl
Site www.eurofins.nl

BNP Paribas S.A. 227 9245 25
IBAN: NL71BNPA0227924525
BIC: BNPANL2A
KvK/CoC No. 09088623
BTW/VAT No. NL 8043.14.883.B01



Q: door RvA geaccrediteerde verrichting
R: AP04 erkende en geaccrediteerde verrichting
S: AS SIKB erkende en geaccrediteerde verrichting
V: VLAREL erkende verrichting
W: Waals Gewest erkende verrichting

Dit certificaat mag uitsluitend in zijn geheel worden gereproduceerd.
Eurofins Analytico B.V. is ISO 14001: 2015 gecertificeerd door TÜV en erkend door het Vlaamse Gewest (OVAM en Dep. Omgeving), het Brusselse Gewest (BIM), het Waalse Gewest (DGRNE-OWD) en door de overheid van Luxemburg (MEV).



Akkoord
Pr.coörd.

VA

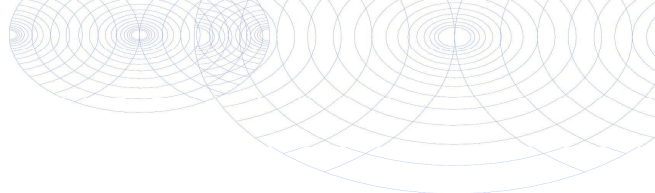

Bijlage (A) met de opgegeven deelmonsterinformatie behorende bij het analysecertificaat. 2021199045/1

Pagina 1/1

Monster nr.	Uw monsteromschrijving			Uw datum monstername	Monsteromsch./Monstername ID
	Barcode	Boornr	Van Tot		
12445747		51-01 51 (0-50)			
0538969282	51	0	50	19-Nov-2021	1
12445748		54-01 54 (0-50)			
0538969278	54	0	50	19-Nov-2021	1



Eurofins Analytico B.V.

Gildeweg 42-46
 3771 NB Barneveld
 P.O. Box 459
 3770 AL Barneveld NL
 Tel. +31 (0)34 242 63 00
 Fax +31 (0)34 242 63 99
 E-mail info-env@eurofins.nl
 Site www.eurofins.nl

BNP Paribas S.A. 227 9245 25
 IBAN: NL71BNPR0227924525
 BIC: BNPANL2A
 KvK/CoC No. 09088623
 BTW/VAT No. NL 8043.14.883.B01

Eurofins Analytico B.V. is ISO 14001: 2015 gecertificeerd door TÜV en erkend door het Vlaamse Gewest (OVAM en Dep. Omgeving), het Brusselse Gewest (BIM), het Waalse Gewest (DGRNE-OWD) en door de overheid van Luxemburg (MEV).

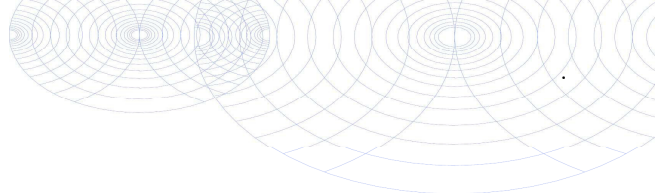

Bijlage (C) met methodeverwijzingen behorende bij analysecertificaat 2021199045/1

Pagina 1/1

Analyse	Methode	Techniek	Methode referentie
Voorbehandeling			
Cryogeen malen	W0106	Voorbehandeling	AS3000
Bodemkundige analyses			
Droge Stof	W0104	Gravimetrie	pb 3010-2 en NEN-EN 15934
Organische stof (gloeiverlies)	W0109	Gravimetrie	pb 3010-3 en NEN 5754
Korrelgrootte < 2 µm (lutum)	W0171	Sedimentatie	pb 3010-4 en NEN 5753
Metalen			
Koper (Cu)	W0423	ICP-MS	pb 3010-5 en NEN-EN-ISO 17294-2
Zink (Zn)	W0423	ICP-MS	pb 3010-5 en NEN-EN-ISO 17294-2

Nadere informatie over de toegepaste onderzoeksmethoden alsmede een classificatie van de meetonzekerheid staan vermeld in ons overzicht "Specificaties analysemethoden", versie juni 2020.



Eurofins Analytico B.V.

Gildeweg 42-46
3771 NB Barneveld
P.O. Box 459
3770 AL Barneveld NL

Tel. +31 (0)34 242 63 00
Fax +31 (0)34 242 63 99
E-mail info-env@eurofins.nl
Site www.eurofins.nl

BNP Paribas S.A. 227 9245 25
IBAN: NL71BNPA0227924525
BIC: BNPANL2A
KvK/CoC No. 09088623
BTW/VAT No. NL 8043.14.883.B01

Eurofins Analytico B.V. is ISO 14001: 2015 gecertificeerd door TÜV en erkend door het Vlaamse Gewest (OVAM en Dep. Omgeving), het Brusselse Gewest (BIM), het Waalse Gewest (DGRNE-OWD) en door de overheid van Luxemburg (MEV).

Econsultancy
T.a.v. Stef Heijink
Max Euwelaan 21-29
3062 MA ROTTERDAM
NETHERLANDS

Analyscertificaat

Datum: 22-Dec-2021

Hierbij ontvangt u de resultaten van het navolgende laboratoriumonderzoek.

Certificaatnummer/Versie	2021205748/1
Uw project/verslagnummer	7525.011
Uw projectnaam	Te Werve Oost
Uw ordernummer	
Monster(s) ontvangen	15-Dec-2021

Dit certificaat mag uitsluitend in zijn geheel worden gereproduceerd.
De analyse resultaten hebben alleen betrekking op het beproefde object.

De grondmonsters worden tot 4 weken na datum ontvangst bewaard en watermonsters tot 2 weken na datum ontvangst. Zonder tegenbericht worden de monsters nadien afgevoerd.
Indien de monsters langer bewaard dienen te blijven verzoeken wij U dit exemplaar uiterlijk 1 werkdag voor afloop van de standaardbewaarperiode ondertekend aan ons te retourneren. Voor de kosten van het langer bewaren van monsters verwijzen wij naar de prijslijst.

Bewaren tot:

Datum:

Naam:

Handtekening:

Wij vertrouwen erop uw opdracht hiermee naar verwachting te hebben uitgevoerd, mocht U naar aanleiding van dit analyscertificaat nog vragen hebben verzoeken wij U contact op te nemen met de afdeling Verkoop en Advies.

Met vriendelijke groet,

Eurofins Analytico B.V.



Ing. A. Veldhuizen
Technical Manager

Eurofins Analytico B.V.

Gildeweg 42-46
NL-3771NB Barneveld
+31 (0)34 242 63 00
Info-env@eurofins.nl
www.eurofins.nl

Venecoweg 5
B-9810 Nazareth
+32 (0)9 222 77 59
belgie-env@eurofins.be
www.eurofins.be

BNP Paribas S.A. 227 9245 25
IBAN: NL71BNPA0227924525
BIC: BNPANL2A
KvK/CoC No. 09088623
BTW/VAT No. NL 8043.14.883.B01

Eurofins Analytico B.V. is ISO 14001: 2015 gecertificeerd door TÜV en erkend door het Vlaamse Gewest (OVAM en Dep. Omgeving), het Brusselse Gewest (BIM), het Waalse Gewest (DGRNE-OWD) en door de overheid van Luxemburg (MEV).

Analysecertificaat

Uw project/verslagnummer	7525.011	Certificaatnummer/Versie	2021205748/1
Uw projectnaam	Te Werve Oost	Startdatum analyse	15-Dec-2021
Uw ordernummer		Datum einde analyse	22-Dec-2021
Uw monsternemer	Marc Timmermans	Rapportagedatum	22-Dec-2021/17:05
		Bijlage	A, B, C, D
		Pagina	1/2

Analyse	Eenheid	1	2	3	4
Voorbehandeling					
Cryogeen malen		Uitgevoerd	Uitgevoerd	Uitgevoerd	Uitgevoerd
Bodemkundige analyses					
S Droge stof	% (m/m)	91.9	78.6	79.1	82.2
S Organische stof	% (m/m) ds	0.7 ¹⁾	5.2 ¹⁾	5.5 ¹⁾	4.6 ¹⁾
Gloeirest	% (m/m) ds	99	94	94	95
PerFluorKoolwaterstoffen (PFC)					
Q perfluorbutaanzuur (PFBA)	µg/kg ds	0.1	0.2	0.2	0.4
Q perfluorpentaanzuur (PFPeA)	µg/kg ds	<0.1	<0.1	<0.1	0.4
Q perfluorhexaanzuur (PFHxA)	µg/kg ds	0.1	0.1	<0.1	0.3
Q perfluorheptaanzuur (PFHpA)	µg/kg ds	<0.1	<0.1	<0.1	0.3
Q perfluoroctaanzuur (PFOA) lineair	µg/kg ds	0.9	2.0	1.7	1.7
Q perfluoroctaanzuur (PFOA) vertakt	µg/kg ds	<0.1	<0.1	0.2	<0.1
Q perfluornonaanzuur (PFNA)	µg/kg ds	<0.1	<0.1	<0.1	0.2
Q perfluordecaanzuur (PFDA)	µg/kg ds	<0.1	<0.1	<0.1	<0.1
Q perfluorundecaanzuur (PFUnDA)	µg/kg ds	<0.1	<0.1	<0.1	<0.1
Q perfluordodecaanzuur (PFDoA)	µg/kg ds	<0.1	<0.1	<0.1	<0.1
Q perfluortridecaanzuur (PFTrDA)	µg/kg ds	<0.1	<0.1	<0.1	<0.1
Q perfluortetradecaanzuur (PFTeDA)	µg/kg ds	<0.1	<0.1	<0.1	<0.1
Q perfluorhexadecaanzuur (PFHxDA)	µg/kg ds	<0.1	<0.1	<0.1	<0.1
Q perfluoroctadecaanzuur (PFODA)	µg/kg ds	<0.1	<0.1	<0.1	<0.1
Q perfluorbutaansulfonzuur (PFBS)	µg/kg ds	<0.1	<0.1	<0.1	<0.1
Q perfluorpentaansulfonzuur (PFPeS)	µg/kg ds	<0.1	<0.1	<0.1	<0.1
Q perfluorhexaansulfonzuur (PFHxS)	µg/kg ds	<0.1	<0.1	<0.1	<0.1
Q perfluorheptaansulfonzuur (PFHpS)	µg/kg ds	<0.1	<0.1	<0.1	<0.1
Q perfluoroctaansulfonzuur (PFOS) lineair	µg/kg ds	0.7	1.3	1.1	2.9
Q perfluoroctaansulfonzuur (PFOS) vertakt	µg/kg ds	0.3	0.5	0.6	0.6
Q perfluordecaansulfonzuur (PFDS)	µg/kg ds	<0.1	<0.1	<0.1	<0.1
Q 4:2 fluortelomeer sulfonzuur (4:2 FTS)	µg/kg ds	<0.1	<0.1	<0.1	<0.1
Q 6:2 fluortelomeer sulfonzuur (6:2 FTS)	µg/kg ds	<0.1	<0.1	<0.1	<0.1
Q 8:2 fluortelomeer sulfonzuur (8:2 FTS)	µg/kg ds	<0.1	<0.1	<0.1	<0.1

Nr.	Uw monsteromschrijving	Opgegeven monstermatrix	Monster nr.
1	MM-PFAS-1 03 (5-50) 05 (5-40) 06 (5-50)	Grond (AS3000)	12468005
2	MM-PFAS-2 13 (0-40) 14 (0-50) 15 (0-50) 16 (0-50)	Grond (AS3000)	12468006
3	MM-PFAS-3 33 (0-50) 41 (0-50) 60 (0-50) 62 (0-50)	Grond (AS3000)	12468007
4	MM-PFAS-4 38 (0-25) 39 (0-30) 47 (0-50) 54 (0-50)	Grond (AS3000)	12468008



Q: door RvA geaccrediteerde verrichting
 R: AP04 erkende en geaccrediteerde verrichting
 S: AS SIKB erkende en geaccrediteerde verrichting
 V: VLAREL erkende verrichting
 W: Waals Gewest erkende verrichting

Dit certificaat mag uitsluitend in zijn geheel worden gereproduceerd.
 Eurofins Analytico B.V. is ISO 14001: 2015 gecertificeerd door TÜV en erkend door het Vlaamse Gewest (OVAM en Dep. Omgeving), het Brusselse Gewest (BIM), het Waalse Gewest (DGRNE-OWD) en door de overheid van Luxemburg (MEV).

Eurofins Analytico B.V.

Gildeweg 42-46 Venecoweg 5
 NL-3771NB Barneveld B-9810 Nazareth
 +31 (0)34 242 63 00 +32 (0)9 222 77 59
 Info-env@eurofins.nl belgie-env@eurofins.be
 www.eurofins.nl www.eurofins.be

BNP Paribas S.A. 227 9245 25
 IBAN: NL71BNPA0227924525
 BIC: BNPANL2A
 KvK/CoC No. 09088623
 BTW/VAT No. NL 8043.14.883.B01



Analysecertificaat

Uw project/verslagnummer	7525.011	Certificaatnummer/Versie	2021205748/1
Uw projectnaam	Te Werve Oost	Startdatum analyse	15-Dec-2021
Uw ordernummer		Datum einde analyse	22-Dec-2021
Uw monsternemer	Marc Timmermans	Rapportagedatum	22-Dec-2021/17:05
		Bijlage	A, B, C, D
		Pagina	2/2

Analyse	Eenheid	1	2	3	4
Q 10:2 fluortelomeer sulfonzuur (10:2 FTS)	µg/kg ds	<0.1	<0.1	<0.1	<0.1
Q N-methylperfluorooctaansulfonamideacetaat (MeFOSAA)	µg/kg ds	<0.1	<0.1	<0.1	<0.1
Q N-ethylperfluorooctaansulfonamideacetaat (EtFOSAA)	µg/kg ds	<0.1	<0.1	<0.1	<0.1
Q perfluorooctaansulfonamide (PFOSA)	µg/kg ds	<0.1	<0.1	<0.1	<0.1
Q N-methylperfluorooctaansulfonamide (MeFOSA)	µg/kg ds	<0.1	<0.1	<0.1	<0.1
Q 8:2 fluortelomeerfosfaatdiester (8:2 diPAP)	µg/kg ds	<0.1	<0.1	<0.1	<0.1
Q som PFOA (*0,7)	µg/kg ds	1.0	2.1	2.0	1.8
Q som PFOS (*0,7)	µg/kg ds	1.1	1.8	1.7	3.5

Nr. Uw monsteromschrijving

1	MM-PFAS-1 03 (5-50) 05 (5-40) 06 (5-50)
2	MM-PFAS-2 13 (0-40) 14 (0-50) 15 (0-50) 16 (0-50)
3	MM-PFAS-3 33 (0-50) 41 (0-50) 60 (0-50) 62 (0-50)
4	MM-PFAS-4 38 (0-25) 39 (0-30) 47 (0-50) 54 (0-50)

Opgegeven monstermatrix

Grond (AS3000)	12468005
Grond (AS3000)	12468006
Grond (AS3000)	12468007
Grond (AS3000)	12468008

Eurofins Analytico B.V.

Gildeweg 42-46 Venecoweg 5
 NL-3771NB Barneveld B-9810 Nazareth
 +31 (0)34 242 63 00 +32 (0)9 222 77 59
 Info-env@eurofins.nl belgie-env@eurofins.be
 www.eurofins.nl www.eurofins.be

BNP Paribas S.A. 227 9245 25
 IBAN: NL71BNPA0227924525
 BIC: BNPANL2A
 KvK/CoC No. 09088623
 BTW/VAT No. NL 8043.14.883.B01



Q: door RvA geaccrediteerde verrichting
 R: AP04 erkende en geaccrediteerde verrichting
 S: AS SIKB erkende en geaccrediteerde verrichting
 V: VLAREL erkende verrichting
 W: Waals Gewest erkende verrichting

Dit certificaat mag uitsluitend in zijn geheel worden gereproduceerd.
 Eurofins Analytico B.V. is ISO 14001: 2015 gecertificeerd door TÜV en erkend door het Vlaamse Gewest (OVAM en Dep. Omgeving), het Brusselse Gewest (BIM), het Waalse Gewest (DGRNE-OWD) en door de overheid van Luxemburg (MEV).

Akkoord
Pr. coörd.



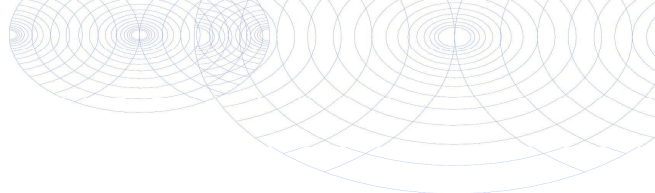

Bijlage (A) met de opgegeven deelmonsterinformatie behorende bij het analysecertificaat. 2021205748/1

Pagina 1/1

Monster nr.	Uw monsteromschrijving					
Barcode	Boornr	Van	Tot	Uw datum monstername	Monsteromsch./Monstername ID	
12468005	MM-PFAS-1 03 (5-50) 05 (5-40) 06 (5-50)					
0538969604	03	5	50	16-Nov-2021	1	
0538969597	05	5	40	16-Nov-2021	1	
0538969605	06	5	50	16-Nov-2021	1	
12468006	MM-PFAS-2 13 (0-40) 14 (0-50) 15 (0-50) 16 (0-50)					
0538969578	13	0	40	17-Nov-2021	1	
0538969549	14	0	50	17-Nov-2021	1	
0538969552	15	0	50	17-Nov-2021	1	
0538969535	16	0	50	17-Nov-2021	1	
12468007	MM-PFAS-3 33 (0-50) 41 (0-50) 60 (0-50) 62 (0-50)					
0538969188	62	0	50	15-Dec-2021	1	
0538969187	60	0	50	15-Dec-2021	1	
0538969922	33	0	50	18-Nov-2021	1	
0539161381	41	0	50	19-Nov-2021	1	
12468008	MM-PFAS-4 38 (0-25) 39 (0-30) 47 (0-50) 54 (0-50)					
0539161286	39	0	30	19-Nov-2021	1	
0539161283	38	0	25	19-Nov-2021	1	



Eurofins Analytico B.V.

Gildeweg 42-46 Venecoweg 5
 NL-3771NB Barneveld B-9810 Nazareth
 +31 (0)34 242 63 00 +32 (0)9 222 77 59
 Info-env@eurofins.nl belgie-env@eurofins.be
 www.eurofins.nl www.eurofins.be

BNP Paribas S.A. 227 9245 25
 IBAN: NL71BNPA0227924525
 BIC: BNPANL2A
 KvK/CoC No. 09088623
 BTW/VAT No. NL 8043.14.883.B01

Eurofins Analytico B.V. is ISO 14001: 2015 gecertificeerd door TÜV en erkend door het Vlaamse Gewest (OVAM en Dep. Omgeving), het Brusselse Gewest (BIM), het Waalse Gewest (DGRNE-OWD) en door de overheid van Luxemburg (MEV).

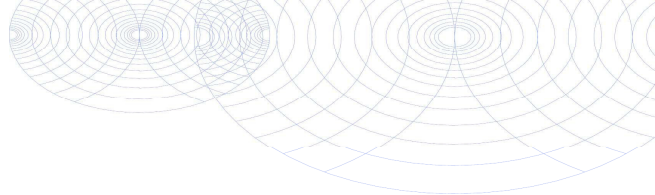
**Bijlage (B) met opmerkingen behorende bij analysecertificaat 2021205748/1**

Pagina 1/1

Opmerking 1)

Het organische stof gehalte is gecorrigeerd voor het lutumgehalte van 5.4 % m/m (SIKB 3010 pb 3).

**Eurofins Analytico B.V.**

Gildeweg 42-46 Venecoweg 5
NL-3771NB Barneveld B-9810 Nazareth
+31 (0)34 242 63 00 +32 (0)9 222 77 59
Info-env@eurofins.nl belgie-env@eurofins.be
www.eurofins.nl www.eurofins.be

BNP Paribas S.A. 227 9245 25
IBAN: NL71BNPA0227924525
BIC: BNPANL2A
KvK/CoC No. 09088623
BTW/VAT No. NL 8043.14.883.B01

Eurofins Analytico B.V. is ISO 14001: 2015 gecertificeerd door TÜV en erkend door het Vlaamse Gewest (OVAM en Dep. Omgeving), het Brusselse Gewest (BIM), het Waalse Gewest (DGRNE-OWD) en door de overheid van Luxemburg (MEV).

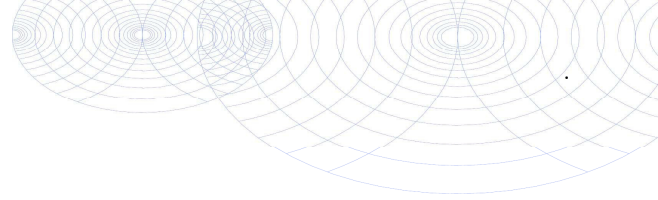

Bijlage (C) met methodeverwijzingen behorende bij analysecertificaat 2021205748/1

Pagina 1/1

Analyse	Methode	Techniek	Methode referentie
Voorbehandeling			
Cryogeen malen	W0106	Voorbehandeling	AS3000
Bodemkundige analyses			
Droge Stof	W0104	Gravimetrie	pb 3010-2 en NEN-EN 15934
Organische stof (gloeiverlies)	W0109	Gravimetrie	pb 3010-3 en NEN 5754
PerFluorKoolwaterstoffen (PFC)			
PFAS (28) Handelingskader	W0323	LC-MSMS	Eigen methode
Som lin + vert PFOS & PFOA AS3000	W0323	LC-MSMS	Eigen methode

Nadere informatie over de toegepaste onderzoeksmethoden alsmede een classificatie van de meetonzekerheid staan vermeld in ons overzicht "Specificaties analysemethoden", versie juni 2020.



Eurofins Analytico B.V.

Gildeweg 42-46 Venecoweg 5
 NL-3771NB Barneveld B-9810 Nazareth
 +31 (0)34 242 63 00 +32 (0)9 222 77 59
 Info-env@eurofins.nl belgie-env@eurofins.be
 www.eurofins.nl www.eurofins.be

BNP Paribas S.A. 227 9245 25
 IBAN: NL71BNPA0227924525
 BIC: BNPANL2A
 KvK/CoC No. 09088623
 BTW/VAT No. NL 8043.14.883.B01

Eurofins Analytico B.V. is ISO 14001: 2015 gecertificeerd door TÜV en erkend door het Vlaamse Gewest (OVAM en Dep. Omgeving), het Brusselse Gewest (BIM), het Waalse Gewest (DGRNE-OWD) en door de overheid van Luxemburg (MEV).

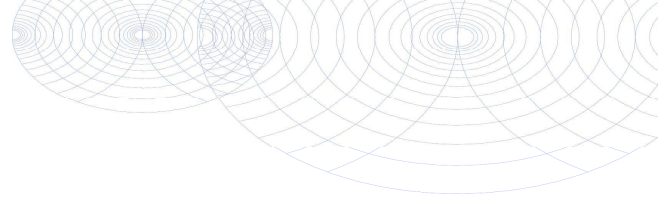
**Bijlage (D) opmerkingen aangaande de monsternamen en conserveringstermijn 2021205748/1**

Pagina 1/1

Er zijn verschillen met de richtlijnen geconstateerd die de betrouwbaarheid van de resultaten van onderstaande monsters of analyses mogelijk hebben beïnvloed.

Analyse

De conserveringstermijn is voor de betreffende analyse overschreden.

Gloeirest

Monster nr.

12468005

12468006

12468007

12468008

**Eurofins Analytico B.V.**

Gildeweg 42-46 Venecoweg 5
NL-3771NB Barneveld B-9810 Nazareth
+31 (0)34 242 63 00 +32 (0)9 222 77 59
Info-env@eurofins.nl belgie-env@eurofins.be
www.eurofins.nl www.eurofins.be

BNP Paribas S.A. 227 9245 25
IBAN: NL71BNPA0227924525
BIC: BNPANL2A
KvK/CoC No. 09088623
BTW/VAT No. NL 8043.14.883.B01

Eurofins Analytico B.V. is ISO 14001: 2015 gecertificeerd door TÜV en erkend door het Vlaamse Gewest (OVAM en Dep. Omgeving), het Brusselse Gewest (BIM), het Waalse Gewest (DGRNE-OWD) en door de overheid van Luxemburg (MEV).

Econsultancy
T.a.v. Stef Heijink
Max Euwelaan 21-29
3062 MA ROTTERDAM
NETHERLANDS

Analyscertificaat

Datum: 24-Nov-2021

Hierbij ontvangt u de resultaten van het navolgende laboratoriumonderzoek.

Certificaatnummer/Versie	2021187104/1
Uw project/verslagnummer	7525.011
Uw projectnaam	Te Werve Oost
Uw ordernummer	
Monster(s) ontvangen	17-Nov-2021

Dit certificaat mag uitsluitend in zijn geheel worden gereproduceerd.
De analyse resultaten hebben alleen betrekking op het beproefde object.

De grondmonsters worden tot 4 weken na datum ontvangst bewaard en watermonsters tot 2 weken na datum ontvangst. Zonder tegenbericht worden de monsters nadien afgevoerd.
Indien de monsters langer bewaard dienen te blijven verzoeken wij U dit exemplaar uiterlijk 1 werkdag voor afloop van de standaardbewaarperiode ondertekend aan ons te retourneren. Voor de kosten van het langer bewaren van monsters verwijzen wij naar de prijslijst.

Bewaren tot:

Datum:

Naam:

Handtekening:

Wij vertrouwen erop uw opdracht hiermee naar verwachting te hebben uitgevoerd, mocht U naar aanleiding van dit analysecertificaat nog vragen hebben verzoeken wij U contact op te nemen met de afdeling Verkoop en Advies.

Met vriendelijke groet,

Eurofins Analytico B.V.



Ing. A. Veldhuizen
Technical Manager

Eurofins Analytico B.V.

Gildeweg 42-46
3771 NB Barneveld
P.O. Box 459
3770 AL Barneveld NL

Tel. +31 (0)34 242 63 00
Fax +31 (0)34 242 63 99
E-mail info-env@eurofins.nl
Site www.eurofins.nl

BNP Paribas S.A. 227 9245 25
IBAN: NL71BNPA0227924525
BIC: BNPANL2A
KvK/CoC No. 09088623
BTW/VAT No. NL 8043.14.883.B01

Eurofins Analytico B.V. is ISO 14001: 2015 gecertificeerd door TÜV en erkend door het Vlaamse Gewest (OVAM en Dep. Omgeving), het Brusselse Gewest (BIM), het Waalse Gewest (DGRNE-OWD) en door de overheid van Luxemburg (MEV).

Analysecertificaat

Uw project/verslagnummer 7525.011
 Uw projectnaam Te Werve Oost
 Uw ordernummer
 Uw monsternemer Marc Timmermans

Certificaatnummer/Versie 2021187104/1
 Startdatum analyse 17-Nov-2021
 Datum einde analyse 24-Nov-2021
 Rapportagedatum 24-Nov-2021/15:34
 Bijlage A, B, C
 Pagina 1/2

Analyse	Eenheid	1	2	3	4	5
Extern / Overig onderzoek						
Droge stof (Extern)	% (m/m)	83.1 ¹⁾	85.2 ¹⁾	91.9 ¹⁾	93.7 ¹⁾	89.8 ¹⁾
In behandeling genomen hoeveelheid	kg	11.9 ²⁾	16.0 ²⁾	11.1 ²⁾	15.2 ²⁾	15.4 ²⁾
Droge massa aangeleverd monster	g	9897 ¹⁾	13658 ¹⁾	10192 ¹⁾	14289 ¹⁾	13856 ¹⁾
Asbest fractie <0,5mm	mg	N.v.t. ¹⁾	N.v.t. ¹⁾	N.v.t. ¹⁾	N.v.t. ¹⁾	N.v.t. ¹⁾
Asbest fractie 0,5-1mm	mg	0.0 ²⁾	0.0 ²⁾	0.0 ²⁾	0.0 ²⁾	0.0 ²⁾
Asbest fractie 1-2mm	mg	0.0 ²⁾	0.0 ²⁾	0.0 ²⁾	0.0 ²⁾	0.0 ²⁾
Asbest fractie 2-4mm	mg	0.0 ²⁾	0.0 ²⁾	0.0 ²⁾	0.0 ²⁾	0.0 ²⁾
Asbest fractie 4-8mm	mg	0.0 ²⁾	0.0 ²⁾	0.0 ²⁾	0.0 ²⁾	0.0 ²⁾
Asbest fractie 8-20mm	mg	0.0 ²⁾	0.0 ²⁾	0.0 ²⁾	0.0 ²⁾	0.0 ²⁾
Asbest fractie >20mm	mg	0.0 ²⁾	0.0 ²⁾	0.0 ²⁾	0.0 ²⁾	0.0 ²⁾
Asbest (som)	mg	0.0 ²⁾	0.0 ²⁾	0.0 ²⁾	0.0 ²⁾	0.0 ²⁾
Totaal asbest (ondergrens)	mg/kg ds	0.0 ¹⁾	0.0 ¹⁾	0.0 ¹⁾	0.0 ¹⁾	0.0 ¹⁾
Totaal asbest (bovengrens)	mg/kg ds	1.1 ¹⁾	0.7 ¹⁾	0.9 ¹⁾	0.9 ¹⁾	1.0 ¹⁾
Serpentijn ondergrens	mg/kg ds	0.0 ¹⁾	0.0 ¹⁾	0.0 ¹⁾	0.0 ¹⁾	0.0 ¹⁾
Serpentijn bovengrens	mg/kg ds	0.5 ¹⁾	0.3 ¹⁾	0.5 ¹⁾	0.4 ¹⁾	0.5 ¹⁾
Amfibool ondergrens	mg/kg ds	0.0 ¹⁾	0.0 ¹⁾	0.0 ¹⁾	0.0 ¹⁾	0.0 ¹⁾
Amfibool bovengrens	mg/kg ds	0.5 ¹⁾	0.3 ¹⁾	0.5 ¹⁾	0.4 ¹⁾	0.5 ¹⁾
Asbest in grond	mg/kg ds	<0.6 ²⁾	<0.4 ²⁾	<0.5 ²⁾	<0.5 ²⁾	<0.5 ²⁾
Totaal gehalte asbest	mg/kg ds	<0.6 ²⁾	<0.4 ²⁾	<0.5 ²⁾	<0.5 ²⁾	<0.5 ²⁾
Serpentijn concentratie	mg/kg ds	<0.6 ²⁾	<0.4 ²⁾	<0.5 ²⁾	<0.5 ²⁾	<0.5 ²⁾
Amfibool concentratie	mg/kg ds	0.0 ²⁾	0.0 ²⁾	0.0 ²⁾	0.0 ²⁾	0.0 ²⁾
Totaal asbest hechtgebonden	mg/kg ds	0.0 ²⁾	0.0 ²⁾	0.0 ²⁾	0.0 ²⁾	0.0 ²⁾
Totaal asbest niet hechtgebonden	mg/kg ds	0.0 ²⁾	0.0 ²⁾	0.0 ²⁾	0.0 ²⁾	0.0 ²⁾

Nr. Uw monsteromschrijving

Nr.	Uw monsteromschrijving	Opgegeven monstermatrix	Monster nr.
1	ASB-MM01	Asbestverdachte grond	12406012
2	ASB-MM02	Asbestverdachte grond	12406013
3	ASB-MM03	Asbestverdachte grond	12406014
4	ASB-MM04	Asbestverdachte grond	12406015
5	ASB-MM05	Asbestverdachte grond	12406016

Q: door RvA geaccrediteerde verrichting
 R: AP04 erkende en geaccrediteerde verrichting
 S: AS SIKB erkende en geaccrediteerde verrichting
 V: VLAREL erkende verrichting
 W: Waals Gewest erkende verrichting

Eurofins Analytico B.V.

Dit certificaat mag uitsluitend in zijn geheel worden gereproduceerd.
 Eurofins Analytico B.V. is ISO 14001: 2015 gecertificeerd door TÜV en erkend door het Vlaamse Gewest (OVAM en Dep. Omgeving), het Brusselse Gewest (BIM), het Waalse Gewest (DGRNE-OWD) en door de overheid van Luxemburg (MEV).

Gildeweg 42-46
 3771 NB Barneveld
 P.O. Box 459
 3770 AL Barneveld NL
 Tel. +31 (0)34 242 63 00
 Fax +31 (0)34 242 63 99
 E-mail info-env@eurofins.nl
 Site www.eurofins.nl

BNP Paribas S.A. 227 9245 25
 IBAN: NL71BNPA0227924525
 BIC: BNPANL2A
 KvK/CoC No. 09088623
 BTW/VAT No. NL 8043.14.883.B01

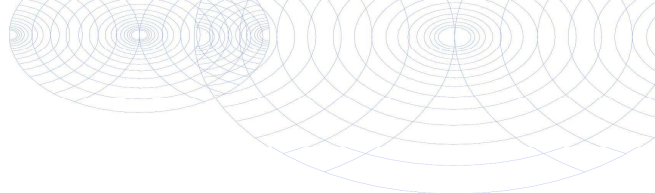

Analysecertificaat

Uw project/verslagnummer 7525.011
 Uw projectnaam Te Werve Oost
 Uw ordernummer
 Uw monsternemer Marc Timmermans

Certificaatnummer/Versie 2021187104/1
 Startdatum analyse 17-Nov-2021
 Datum einde analyse 24-Nov-2021
 Rapportagedatum 24-Nov-2021/15:34
 Bijlage A, B, C
 Pagina 2/2

Analyse	Eenheid	6
Extern / Overig onderzoek		
Droge stof (Extern)	% (m/m)	76.9 ¹⁾
In behandeling genomen hoeveelheid	kg	14.4 ²⁾
Droge massa aangeleverd monster	g	11112 ¹⁾
Asbest fractie <0,5mm	mg	N.v.t. ¹⁾
Asbest fractie 0,5-1mm	mg	0.0 ²⁾
Asbest fractie 1-2mm	mg	0.0 ²⁾
Asbest fractie 2-4mm	mg	0.0 ²⁾
Asbest fractie 4-8mm	mg	0.0 ²⁾
Asbest fractie 8-20mm	mg	0.0 ²⁾
Asbest fractie >20mm	mg	0.0 ²⁾
Asbest (som)	mg	0.0 ²⁾
Totaal asbest (ondergrens)	mg/kg ds	0.0 ¹⁾
Totaal asbest (bovengrens)	mg/kg ds	0.8 ¹⁾
Serpentijn ondergrens	mg/kg ds	0.0 ¹⁾
Serpentijn bovengrens	mg/kg ds	0.4 ¹⁾
Amfibool ondergrens	mg/kg ds	0.0 ¹⁾
Amfibool bovengrens	mg/kg ds	0.4 ¹⁾
Asbest in grond	mg/kg ds	<0.4 ²⁾
Totaal gehalte asbest	mg/kg ds	<0.4 ²⁾
Serpentijn concentratie	mg/kg ds	<0.4 ²⁾
Amfibool concentratie	mg/kg ds	0.0 ²⁾
Totaal asbest hechtgebonden	mg/kg ds	0.0 ²⁾
Totaal asbest niet hechtgebonden	mg/kg ds	0.0 ²⁾

Nr. Uw monsteromschrijving

6 ASB-MM06

Opgegeven monstermatrix

Asbestverdachte arond

Monster nr.

12406017

Q: door RVA geaccrediteerde verrichting
 R: AP04 erkende en geaccrediteerde verrichting
 S: AS SIKB erkende en geaccrediteerde verrichting
 V: VLAREL erkende verrichting
 W: Waals Gewest erkende verrichting

**Akkoord
Pr. coörd.**

VA

Eurofins Analytico B.V.

Gildeweg 42-46 Tel. +31 (0)34 242 63 00
 3771 NB Barneveld Fax +31 (0)34 242 63 99
 P.O. Box 459 E-mail info-env@eurofins.nl
 3770 AL Barneveld NL Site www.eurofins.nl

BNP Paribas S.A. 227 9245 25
 IBAN: NL71BNPA0227924525
 BIC: BNPANL2A
 KvK/CoC No. 09088623
 BTW/VAT No. NL 8043.14.883.B01

Dit certificaat mag uitsluitend in zijn geheel worden gereproduceerd.
 Eurofins Analytico B.V. is ISO 14001: 2015 gecertificeerd door TÜV
 en erkend door het Vlaamse Gewest (OVAM en Dep. Omgeving),
 het Brusselse Gewest (BIM), het Waalse Gewest (DGRNE-OWD)
 en door de overheid van Luxemburg (MEV).

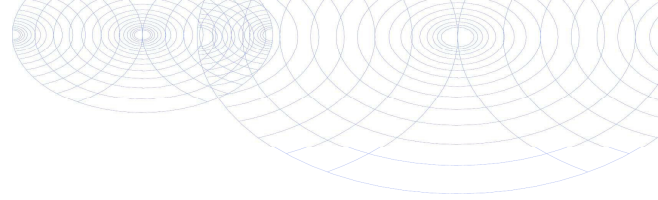

Bijlage (A) met de opgegeven deelmonsterinformatie behorende bij het analysecertificaat. 2021187104/1

Pagina 1/1

Monster nr.	Uw monsteromschrijving			Uw datum monstername	Monsteromsch./Monstername ID
	Barcode	Boornr	Van Tot		
12406012	ASB-MM01				
1706081MG	ASB-MM01	0	50	16-Nov-2021	ASB-MM1
12406013	ASB-MM02				
1706082mg	ASB-MM02	0	50	16-Nov-2021	1
12406014	ASB-MM03				
1706083MG	ASB-MM03	0	50	16-Nov-2021	1
12406015	ASB-MM04				
1706084mg	ASB-MM04	0	50	17-Nov-2021	1
12406016	ASB-MM05				
1706260mg	ASB-MM05	0	50	17-Nov-2021	1
12406017	ASB-MM06				
1697195mg	ASB-MM06	0	50	17-Nov-2021	1



Eurofins Analytico B.V.

Gildeweg 42-46
3771 NB Barneveld
P.O. Box 459
3770 AL Barneveld NL

Tel. +31 (0)34 242 63 00
Fax +31 (0)34 242 63 99
E-mail info-env@eurofins.nl
Site www.eurofins.nl

BNP Paribas S.A. 227 9245 25
IBAN: NL71BNPA0227924525
BIC: BNPANL2A
KvK/CoC No. 09088623
BTW/VAT No. NL 8043.14.883.B01

Eurofins Analytico B.V. is ISO 14001: 2015 gecertificeerd door TÜV en erkend door het Vlaamse Gewest (OVAM en Dep. Omgeving), het Brusselse Gewest (BIM), het Waalse Gewest (DGRNE-OWD) en door de overheid van Luxemburg (MEV).

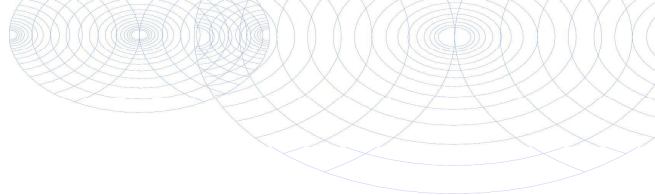
**Bijlage (B) met opmerkingen behorende bij analysecertificaat 2021187104/1**

Pagina 1/1

Opmerking 1)

Deze bepaling is uitgevoerd bij Eurofins Omegam (L086).

Opmerking 2)

Deze bepaling is uitgevoerd bij Eurofins Omegam (L086).

**Eurofins Analytico B.V.**

Gildeweg 42-46 Tel. +31 (0)34 242 63 00
3771 NB Barneveld Fax +31 (0)34 242 63 99
P.O. Box 459 E-mail info-env@eurofins.nl
3770 AL Barneveld NL Site www.eurofins.nl

BNP Paribas S.A. 227 9245 25
IBAN: NL71BNPA0227924525
BIC: BNPANL2A
KvK/CoC No. 09088623
BTW/VAT No. NL 8043.14.883.B01

Eurofins Analytico B.V. is ISO 14001: 2015 gecertificeerd door TÜV en erkend door het Vlaamse Gewest (OVAM en Dep. Omgeving), het Brusselse Gewest (BIM), het Waalse Gewest (DGRNE-OWD) en door de overheid van Luxemburg (MEV).

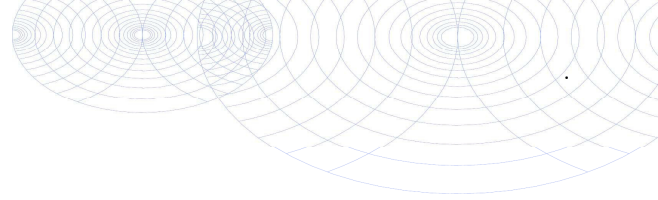

Bijlage (C) met methodeverwijzingen behorende bij analysecertificaat 2021187104/1

Pagina 1/1

Analyse	Methode	Techniek	Methode referentie
Extern / Overig onderzoek			
Droge stof (uitbesteed)	W0004	Extern	Uitbesteding
Asbest NEN5898 (2016) ext	W0004	Microscopie	NEN 5898
Asbest Grond NEN5898 2016 ext	W0004	Microscopie	NEN 5898

Nadere informatie over de toegepaste onderzoeksmethoden alsmede een classificatie van de meetonzekerheid staan vermeld in ons overzicht "Specificaties analysemethoden", versie juni 2020.



Eurofins Analytico B.V.

Gildeweg 42-46
3771 NB Barneveld
P.O. Box 459
3770 AL Barneveld NL

Tel. +31 (0)34 242 63 00
Fax +31 (0)34 242 63 99
E-mail info-env@eurofins.nl
Site www.eurofins.nl

BNP Paribas S.A. 227 9245 25
IBAN: NL71BNPA0227924525
BIC: BNPANL2A
KvK/CoC No. 09088623
BTW/VAT No. NL 8043.14.883.B01

Eurofins Analytico B.V. is ISO 14001: 2015 gecertificeerd door TÜV en erkend door het Vlaamse Gewest (OVAM en Dep. Omgeving), het Brusselse Gewest (BIM), het Waalse Gewest (DGRNE-OWD) en door de overheid van Luxemburg (MEV).

ANALYSECERTIFICAAT

Projectcode : 1275143
Uw project omschrijving : 2021187104-7525.011
Opdrachtgever : Eurofins Analytico B.V.

Monstercode : 6954541
Uw referentie : ASB-MM01
Opgegeven bemonsteringsdatum : 17/11/2021

Asbestonderzoek

Initialen analist : M.O.
 Datum geanalyseerd : 23-11-2021

Analyse is uitgevoerd conform NEN 5898 (S).

Massa aangeleverde monster : 11910 g
 Droge massa aangeleverde monster : 9897 g
 Percentage droogrest : 83,1 m/m %
 Type zieving : nat

zeef fractie (mm)	massa zeef fractie (gram)	percentage zeef fractie (m/m %)	massa onderzocht (gram)	percentage onderzocht (m/m %)	aantal asbest (deeltjes)	massa asbest-houdend materiaal (mg)
<0,5 mm	8981,4	92,5	12,9	0,14	n.v.t.	n.v.t.
0,5-1 mm	234,0	2,4	45,5	19,44	0	0,0
1-2 mm	272,0	2,8	94,0	34,56	0	0,0
2-4 mm	93,0	1,0	93,0	100,00	0	0,0
4-8 mm	82,0	0,8	82,0	100,00	0	0,0
8-20 mm	52,0	0,5	52,0	100,00	0	0,0
>20 mm	0,0	0,0	0,0	100,00	0	0,0
Totaal	9714,4	100,0	379,4		0	0,0

zeef fractie (mm)	asbest totaal			serpentijs asbest			amfibool asbest		
	gehalte asbest (mg/kg ds)	ondergrens (mg/kg ds)	bovengrens (mg/kg ds)	gehalte asbest (mg/kg ds)	ondergrens (mg/kg ds)	bovengrens (mg/kg ds)	gehalte asbest (mg/kg ds)	ondergrens (mg/kg ds)	bovengrens (mg/kg ds)
<0,5 mm	-								
0,5-1 mm	0,0	0,0	0,3	0,0	0,0	0,2	0,0	0,0	0,2
1-2 mm	0,0	0,0	0,7	0,0	0,0	0,4	0,0	0,0	0,4
2-4 mm	0,0	0,0	0,0	0,0	0,0	0,0	0,0	0,0	0,0
4-8 mm	0,0	0,0	0,0	0,0	0,0	0,0	0,0	0,0	0,0
8-20 mm	0,0	0,0	0,0	0,0	0,0	0,0	0,0	0,0	0,0
>20 mm	0,0	0,0	0,0	0,0	0,0	0,0	0,0	0,0	0,0
Totaal	<0,6	0,0	1,1	<0,6	0,0	0,5	0,0	0,0	0,5

Aangetroffen type asbest : Geen
 Bijzonderheden waargenomen : Geen

Serpentijs asbest is chrysotiel.
 Amfibool asbest is amosiet, crocidoliet, actinoliet, anthophylliet en tremoliet.

De bepalingsgrens is bepaald voor de zeef fracties kleiner dan 4 mm. De totale bepalingsgrens is verkregen door de bepalingsgrenzen van de afzonderlijke zeef fracties te sommeren.
 Het materiaal is middels polarisatiemicroscopie onderzocht, de analyse is uitgevoerd conform NEN 5896.

gebondenheid	serpentijs asbest	amfibool asbest	totaal afgerond
hecht	0,0	0,0	0,0
niet hecht	0,0	0,0	0,0
totaal afgerond	0,0	0,0	

Gewogen concentratie (serpentijsasbestconcentratie vermeerderd met 10 maal de amfiboolasbestconcentratie) is: **<0,6 mg/kg ds**

De gewogen asbestconcentratie wordt berekend uit de niet-afgeronde gehalten aan serpentijs en amfibool asbest. De weergegeven resultaten zijn afgerond.

Verklaring kwalitatief onderzoek zeef fractie <0,5 mm:
 - : geen asbest waargenomen

ANALYSECERTIFICAAT

Projectcode : 1275143
Uw project omschrijving : 2021187104-7525.011
Opdrachtgever : Eurofins Analytico B.V.

Monstercode : 6954542
Uw referentie : ASB-MM02
Opgegeven bemonsteringsdatum : 16/11/2021

Asbestonderzoek

Initialen analist : N.E.
 Datum geanalyseerd : 24-11-2021

Analyse is uitgevoerd conform NEN 5898 (S).

Massa aangeleverde monster : 16030 g
 Droge massa aangeleverde monster : 13658 g
 Percentage droogrest : **85,2** m/m %
 Type zieving : nat

zeef fractie (mm)	massa zeef fractie (gram)	percentage zeef fractie (m/m %)	massa onderzocht (gram)	percentage onderzocht (m/m %)	aantal asbest (deeltjes)	massa asbest-houdend materiaal (mg)
<0,5 mm	13277,6	98,6	12,6	0,09	n.v.t.	n.v.t.
0,5-1 mm	40,0	0,3	9,0	22,50	0	0,0
1-2 mm	17,5	0,1	6,5	37,14	0	0,0
2-4 mm	7,5	0,1	7,5	100,00	0	0,0
4-8 mm	37,0	0,3	37,0	100,00	0	0,0
8-20 mm	82,0	0,6	82,0	100,00	0	0,0
>20 mm	0,0	0,0	0,0	100,00	0	0,0
Totaal	13461,6	100,0	154,6		0	0,0

zeef fractie (mm)	asbest totaal			serpentijs asbest			amfibool asbest		
	gehalte asbest (mg/kg ds)	ondergrens (mg/kg ds)	bovengrens (mg/kg ds)	gehalte asbest (mg/kg ds)	ondergrens (mg/kg ds)	bovengrens (mg/kg ds)	gehalte asbest (mg/kg ds)	ondergrens (mg/kg ds)	bovengrens (mg/kg ds)
<0,5 mm	-								
0,5-1 mm	0,0	0,0	0,2	0,0	0,0	0,1	0,0	0,0	0,1
1-2 mm	0,0	0,0	0,5	0,0	0,0	0,2	0,0	0,0	0,2
2-4 mm	0,0	0,0	0,0	0,0	0,0	0,0	0,0	0,0	0,0
4-8 mm	0,0	0,0	0,0	0,0	0,0	0,0	0,0	0,0	0,0
8-20 mm	0,0	0,0	0,0	0,0	0,0	0,0	0,0	0,0	0,0
>20 mm	0,0	0,0	0,0	0,0	0,0	0,0	0,0	0,0	0,0
Totaal	<0,4	0,0	0,7	<0,4	0,0	0,3	0,0	0,0	0,3

Aangetroffen type asbest : Geen
 Bijzonderheden waargenomen : Geen

Serpentijs asbest is chrysotiel.
 Amfibool asbest is amosiet, crocidoliet, actinoliet, anthophylliet en tremoliet.

De bepalingsgrens is bepaald voor de zeef fracties kleiner dan 4 mm. De totale bepalingsgrens is verkregen door de bepalingsgrenzen van de afzonderlijke zeef fracties te sommeren.
 Het materiaal is middels polarisatiemicroscopie onderzocht, de analyse is uitgevoerd conform NEN 5896.

gebondenheid	serpentijs asbest	amfibool asbest	totaal afgerond
hecht	0,0	0,0	0,0
niet hecht	0,0	0,0	0,0
totaal afgerond	0,0	0,0	

Gewogen concentratie (serpentijsasbestconcentratie vermeerderd met 10 maal de amfiboolasbestconcentratie) is: **<0,4 mg/kg ds**

De gewogen asbestconcentratie wordt berekend uit de niet-afgeronde gehalten aan serpentijs en amfibool asbest. De weergegeven resultaten zijn afgerond.

Verklaring kwalitatief onderzoek zeef fractie <0,5 mm:
 - : geen asbest waargenomen

Dit analyse-certificaat, inclusief voorblad en eventuele bijlage(n), mag niet anders dan in zijn geheel worden gereproduceerd.

- De met een 'Q' gemerkte analyses zijn door RvA geaccrediteerd (registratienummer L086).

- De met een 'S' gemerkte analyses zijn door RvA geaccrediteerd (L086) en op basis van het schema AS 3000 erkend.

Opdrachtverificatiecode: MQSO-QJKK-QTIP-CXAA

Ref.: 1275143_certificaat_v1

ANALYSECERTIFICAAT

Projectcode : 1275143
Uw project omschrijving : 2021187104-7525.011
Opdrachtgever : Eurofins Analytico B.V.

Monstercode : 6954543
Uw referentie : ASB-MM03
Opgegeven bemonsteringsdatum : 16/11/2021

Asbestonderzoek

Initialen analist : M.G.
 Datum geanalyseerd : 24-11-2021

Analyse is uitgevoerd conform NEN 5898 (S).

Massa aangeleverde monster : 11090 g
 Droge massa aangeleverde monster : 10192 g
 Percentage droogrest : **91,9 m/m %**
 Type zieving : nat

zeef fractie (mm)	massa zeef fractie (gram)	percentage zeef fractie (m/m %)	massa onderzocht (gram)	percentage onderzocht (m/m %)	aantal asbest (deeltjes)	massa asbest-houdend materiaal (mg)
<0,5 mm	9800,8	98,2	9,9	0,10	n.v.t.	n.v.t.
0,5-1 mm	16,5	0,2	2,5	15,15	0	0,0
1-2 mm	17,5	0,2	7,5	42,86	0	0,0
2-4 mm	20,0	0,2	20,0	100,00	0	0,0
4-8 mm	52,5	0,5	52,5	100,00	0	0,0
8-20 mm	73,0	0,7	73,0	100,00	0	0,0
>20 mm	0,0	0,0	0,0	100,00	0	0,0
Totaal	9980,3	100,0	165,4		0	0,0

zeef fractie (mm)	asbest totaal			serpentijs asbest			amfibool asbest		
	gehalte asbest (mg/kg ds)	ondergrens (mg/kg ds)	bovengrens (mg/kg ds)	gehalte asbest (mg/kg ds)	ondergrens (mg/kg ds)	bovengrens (mg/kg ds)	gehalte asbest (mg/kg ds)	ondergrens (mg/kg ds)	bovengrens (mg/kg ds)
<0,5 mm	-								
0,5-1 mm	0,0	0,0	0,4	0,0	0,0	0,2	0,0	0,0	0,2
1-2 mm	0,0	0,0	0,5	0,0	0,0	0,3	0,0	0,0	0,3
2-4 mm	0,0	0,0	0,0	0,0	0,0	0,0	0,0	0,0	0,0
4-8 mm	0,0	0,0	0,0	0,0	0,0	0,0	0,0	0,0	0,0
8-20 mm	0,0	0,0	0,0	0,0	0,0	0,0	0,0	0,0	0,0
>20 mm	0,0	0,0	0,0	0,0	0,0	0,0	0,0	0,0	0,0
Totaal	<0,5	0,0	0,9	<0,5	0,0	0,5	0,0	0,0	0,5

Aangetroffen type asbest : Geen
 Bijzonderheden waargenomen : Geen

Serpentijs asbest is chrysotiel.
 Amfibool asbest is amosiet, crocidoliet, actinoliet, anthophylliet en tremoliet.

De bepalingsgrens is bepaald voor de zeef fracties kleiner dan 4 mm. De totale bepalingsgrens is verkregen door de bepalingsgrenzen van de afzonderlijke zeef fracties te sommeren.
 Het materiaal is middels polarisatiemicroscopie onderzocht, de analyse is uitgevoerd conform NEN 5896.

gebondenheid	serpentijs asbest	amfibool asbest	totaal afgerond
hecht	0,0	0,0	0,0
niet hecht	0,0	0,0	0,0
totaal afgerond	0,0	0,0	

Gewogen concentratie (serpentijsasbestconcentratie vermeerderd met 10 maal de amfiboolasbestconcentratie) is: **<0,5 mg/kg ds**

De gewogen asbestconcentratie wordt berekend uit de niet-afgeronde gehalten aan serpentijs en amfibool asbest. De weergegeven resultaten zijn afgerond.

Verklaring kwalitatief onderzoek zeef fractie <0,5 mm:
 - : geen asbest waargenomen

ANALYSECERTIFICAAT

Projectcode : 1275143
Uw project omschrijving : 2021187104-7525.011
Opdrachtgever : Eurofins Analytico B.V.

Monstercode : 6954544
Uw referentie : ASB-MM04
Opgegeven bemonsteringsdatum : 17/11/2021

Asbestonderzoek

Initialen analist : P.J.
 Datum geanalyseerd : 24-11-2021

Analyse is uitgevoerd conform NEN 5898 (S).

Massa aangeleverde monster : 15250 g
 Droge massa aangeleverde monster : 14289 g
 Percentage droogrest : 93,7 m/m %
 Type zieving : nat

zeeffractie (mm)	massa zeeffractie (gram)	percentage zeeffractie (m/m %)	massa onderzocht (gram)	percentage onderzocht (m/m %)	aantal asbest (deeltjes)	massa asbest-houdend materiaal (mg)
<0,5 mm	13705,4	97,4	10,3	0,07	n.v.t.	n.v.t.
0,5-1 mm	132,5	0,9	23,0	17,36	0	0,0
1-2 mm	88,0	0,6	26,5	30,11	0	0,0
2-4 mm	48,5	0,3	48,5	100,00	0	0,0
4-8 mm	46,5	0,3	46,5	100,00	0	0,0
8-20 mm	43,5	0,3	43,5	100,00	0	0,0
>20 mm	0,0	0,0	0,0	100,00	0	0,0
Totaal	14064,4	100,0	198,3		0	0,0

zeeffractie (mm)	asbest totaal			serpentijs asbest			amfibool asbest		
	gehalte asbest (mg/kg ds)	ondergrens (mg/kg ds)	bovengrens (mg/kg ds)	gehalte asbest (mg/kg ds)	ondergrens (mg/kg ds)	bovengrens (mg/kg ds)	gehalte asbest (mg/kg ds)	ondergrens (mg/kg ds)	bovengrens (mg/kg ds)
<0,5 mm	-								
0,5-1 mm	0,0	0,0	0,3	0,0	0,0	0,1	0,0	0,0	0,1
1-2 mm	0,0	0,0	0,6	0,0	0,0	0,3	0,0	0,0	0,3
2-4 mm	0,0	0,0	0,0	0,0	0,0	0,0	0,0	0,0	0,0
4-8 mm	0,0	0,0	0,0	0,0	0,0	0,0	0,0	0,0	0,0
8-20 mm	0,0	0,0	0,0	0,0	0,0	0,0	0,0	0,0	0,0
>20 mm	0,0	0,0	0,0	0,0	0,0	0,0	0,0	0,0	0,0
Totaal	<0,5	0,0	0,9	<0,5	0,0	0,4	0,0	0,0	0,4

Aangetroffen type asbest : Geen
 Bijzonderheden waargenomen : Geen

Serpentijs asbest is chrysotiel.
 Amfibool asbest is amosiet, crocidoliet, actinoliet, anthophylliet en tremoliet.

De bepalingsgrens is bepaald voor de zeeffracties kleiner dan 4 mm. De totale bepalingsgrens is verkregen door de bepalingsgrenzen van de afzonderlijke zeeffracties te sommeren.
 Het materiaal is middels polarisatiemicroscopie onderzocht, de analyse is uitgevoerd conform NEN 5896.

gebondenheid	serpentijs asbest	amfibool asbest	totaal afgerond
hecht	0,0	0,0	0,0
niet hecht	0,0	0,0	0,0
totaal afgerond	0,0	0,0	

Gewogen concentratie (serpentijsasbestconcentratie vermeerderd met 10 maal de amfiboolasbestconcentratie) is: **<0,5 mg/kg ds**

De gewogen asbestconcentratie wordt berekend uit de niet-afgeronde gehalten aan serpentijs en amfibool asbest. De weergegeven resultaten zijn afgerond.

Verklaring kwalitatief onderzoek zeeffractie <0,5 mm:
 - : geen asbest waargenomen

ANALYSECERTIFICAAT

Projectcode : 1275143
Uw project omschrijving : 2021187104-7525.011
Opdrachtgever : Eurofins Analytico B.V.

Monstercode : 6954545
Uw referentie : ASB-MM05
Opgegeven bemonsteringsdatum : 17/11/2021

Asbestonderzoek

Initialen analist : L.M.B.
 Datum geanalyseerd : 23-11-2021

Analyse is uitgevoerd conform NEN 5898 (S).

Massa aangeleverde monster : 15430 g
 Droge massa aangeleverde monster : 13856 g
 Percentage droogrest : **89,8 m/m %**
 Type zieving : nat

zeef fractie (mm)	massa zeef fractie (gram)	percentage zeef fractie (m/m %)	massa onderzocht (gram)	percentage onderzocht (m/m %)	aantal asbest (deeltjes)	massa asbest-houdend materiaal (mg)
<0,5 mm	12583,1	92,2	13,0	0,10	n.v.t.	n.v.t.
0,5-1 mm	410,5	3,0	77,0	18,76	0	0,0
1-2 mm	327,5	2,4	91,0	27,79	0	0,0
2-4 mm	229,5	1,7	229,5	100,00	0	0,0
4-8 mm	57,5	0,4	57,5	100,00	0	0,0
8-20 mm	41,5	0,3	41,5	100,00	0	0,0
>20 mm	0,0	0,0	0,0	100,00	0	0,0
Totaal	13649,6	100,0	509,5		0	0,0

zeef fractie (mm)	asbest totaal			serpentiijn asbest			amfibool asbest		
	gehalte asbest (mg/kg ds)	ondergrens (mg/kg ds)	bovengrens (mg/kg ds)	gehalte asbest (mg/kg ds)	ondergrens (mg/kg ds)	bovengrens (mg/kg ds)	gehalte asbest (mg/kg ds)	ondergrens (mg/kg ds)	bovengrens (mg/kg ds)
<0,5 mm	-								
0,5-1 mm	0,0	0,0	0,2	0,0	0,0	0,1	0,0	0,0	0,1
1-2 mm	0,0	0,0	0,7	0,0	0,0	0,4	0,0	0,0	0,4
2-4 mm	0,0	0,0	0,0	0,0	0,0	0,0	0,0	0,0	0,0
4-8 mm	0,0	0,0	0,0	0,0	0,0	0,0	0,0	0,0	0,0
8-20 mm	0,0	0,0	0,0	0,0	0,0	0,0	0,0	0,0	0,0
>20 mm	0,0	0,0	0,0	0,0	0,0	0,0	0,0	0,0	0,0
Totaal	<0,5	0,0	1,0	<0,5	0,0	0,5	0,0	0,0	0,5

Aangetroffen type asbest : Geen
 Bijzonderheden waargenomen : Geen

Serpentiijn asbest is chrysotiel.
 Amfibool asbest is amosiet, crocidoliet, actinoliet, anthophylliet en tremoliet.

De bepalingsgrens is bepaald voor de zeef fracties kleiner dan 4 mm. De totale bepalingsgrens is verkregen door de bepalingsgrenzen van de afzonderlijke zeef fracties te sommeren.
 Het materiaal is middels polarisatiemicroscopie onderzocht, de analyse is uitgevoerd conform NEN 5896.

gebondenheid	serpentiijn asbest	amfibool asbest	totaal afgerond
hecht	0,0	0,0	0,0
niet hecht	0,0	0,0	0,0
totaal afgerond	0,0	0,0	

Gewogen concentratie (serpentiijnasbestconcentratie vermeerderd met 10 maal de amfiboolasbestconcentratie) is: **<0,5 mg/kg ds**

De gewogen asbestconcentratie wordt berekend uit de niet-afgeronde gehalten aan serpentiijn en amfibool asbest. De weergegeven resultaten zijn afgerond.

Verklaring kwalitatief onderzoek zeef fractie <0,5 mm:
 - : geen asbest waargenomen

ANALYSECERTIFICAAT

Projectcode : 1275143
Uw project omschrijving : 2021187104-7525.011
Opdrachtgever : Eurofins Analytico B.V.

Monstercode : 6954546
Uw referentie : ASB-MM06
Opgegeven bemonsteringsdatum : 17/11/2021

Asbestonderzoek

Initialen analist : L.M.B.
 Datum geanalyseerd : 23-11-2021

Analyse is uitgevoerd conform NEN 5898 (S).

Massa aangeleverde monster : 14450 g
 Droge massa aangeleverde monster : 11112 g
 Percentage droogrest : **76,9** m/m %
 Type zieving : nat

zeef fractie (mm)	massa zeef fractie (gram)	percentage zeef fractie (m/m %)	massa onderzocht (gram)	percentage onderzocht (m/m %)	aantal asbest (deeltjes)	massa asbest-houdend materiaal (mg)
<0,5 mm	10476,3	95,9	13,0	0,12	n.v.t.	n.v.t.
0,5-1 mm	79,0	0,7	17,5	22,15	0	0,0
1-2 mm	91,0	0,8	36,0	39,56	0	0,0
2-4 mm	69,5	0,6	69,5	100,00	0	0,0
4-8 mm	105,5	1,0	105,5	100,00	0	0,0
8-20 mm	98,5	0,9	98,5	100,00	0	0,0
>20 mm	0,0	0,0	0,0	100,00	0	0,0
Totaal	10919,8	100,0	340,0		0	0,0

zeef fractie (mm)	asbest totaal			serpentijs asbest			amfibool asbest		
	gehalte asbest (mg/kg ds)	ondergrens (mg/kg ds)	bovengrens (mg/kg ds)	gehalte asbest (mg/kg ds)	ondergrens (mg/kg ds)	bovengrens (mg/kg ds)	gehalte asbest (mg/kg ds)	ondergrens (mg/kg ds)	bovengrens (mg/kg ds)
<0,5 mm	-								
0,5-1 mm	0,0	0,0	0,2	0,0	0,0	0,1	0,0	0,0	0,1
1-2 mm	0,0	0,0	0,5	0,0	0,0	0,3	0,0	0,0	0,3
2-4 mm	0,0	0,0	0,0	0,0	0,0	0,0	0,0	0,0	0,0
4-8 mm	0,0	0,0	0,0	0,0	0,0	0,0	0,0	0,0	0,0
8-20 mm	0,0	0,0	0,0	0,0	0,0	0,0	0,0	0,0	0,0
>20 mm	0,0	0,0	0,0	0,0	0,0	0,0	0,0	0,0	0,0
Totaal	<0,4	0,0	0,8	<0,4	0,0	0,4	0,0	0,0	0,4

Aangetroffen type asbest : Geen
 Bijzonderheden waargenomen : Geen

Serpentijs asbest is chrysotiel.
 Amfibool asbest is amosiet, crocidoliet, actinoliet, anthophylliet en tremoliet.

De bepalingsgrens is bepaald voor de zeef fracties kleiner dan 4 mm. De totale bepalingsgrens is verkregen door de bepalingsgrenzen van de afzonderlijke zeef fracties te sommeren.
 Het materiaal is middels polarisatiemicroscopie onderzocht, de analyse is uitgevoerd conform NEN 5896.

gebondenheid	serpentijs asbest	amfibool asbest	totaal afgerond
hecht	0,0	0,0	0,0
niet hecht	0,0	0,0	0,0
totaal afgerond	0,0	0,0	

Gewogen concentratie (serpentijsasbestconcentratie vermeerderd met 10 maal de amfiboolasbestconcentratie) is: **<0,4 mg/kg ds**

De gewogen asbestconcentratie wordt berekend uit de niet-afgeronde gehalten aan serpentijs en amfibool asbest. De weergegeven resultaten zijn afgerond.

Verklaring kwalitatief onderzoek zeef fractie <0,5 mm:
 - : geen asbest waargenomen

Dit analyse-certificaat, inclusief voorblad en eventuele bijlage(n), mag niet anders dan in zijn geheel worden gereproduceerd.

- De met een 'Q' gemerkte analyses zijn door RvA geaccrediteerd (registratienummer L086).

- De met een 'S' gemerkte analyses zijn door RvA geaccrediteerd (L086) en op basis van het schema AS 3000 erkend.

Opdrachtverificatiecode: MQSO-QJJK-QTIP-CXAA

Ref.: 1275143_certificaat_v1

ANALYSECERTIFICAAT

Projectcode : 1275143
Uw project omschrijving : 2021187104-7525.011
Opdrachtgever : Eurofins Analytico B.V.

Opmerkingen m.b.t. analyses

Opmerking(en) algemeen

De volgende informatie is indien van toepassing verstrekt door de opdrachtgever:
Project omschrijving, Monsterreferentie(s), Opgegeven bemonsteringsdatum, Matrix, Monsterdiepte, Potnr (Barcode), Veldgegevens, Veldwaarnemingen en Bemonsteringsdata. De opgegeven bemonsteringsdatum kan van invloed zijn op de geldigheid van de resultaten.

Asbest

Individuele monsters van dit project zijn als asbest verdacht gekwalificeerd. De analysedeelmonsters zijn met beschermende maatregelen in het laboratorium in behandeling genomen.

Opmerking bij project: - Eurofins Omegam heeft het asbestonderzoek in dit/deze monster(s) uitgevoerd volgens de NEN 5898, en zoals beschreven in een aparte bijlage als onderdeel van dit analysecertificaat. Voor de analyseresultaten van het asbestonderzoek geldt dat Eurofins Omegam de analyse heeft uitgevoerd in de monsters die de opdrachtgever, zoals deze staan vermeld in de koptekst van dit analysecertificaat, zelf heeft genomen of laten nemen en aan Eurofins Omegam heeft aangeboden. Eurofins Omegam draagt geen verantwoordelijkheid inzake de herkomst en representativiteit alsmede de veiligheid tijdens de monsterneming.

ANALYSECERTIFICAAT

Projectcode : 1275143
Uw project omschrijving : 2021187104-7525.011
Opdrachtgever : Eurofins Analytico B.V.

Barcodeschema's

<i>Monstercode</i>	<i>Uw referentie</i>	<i>uw monsterref.</i>	<i>uw diepte</i>	<i>uw barcode</i>
6954541	ASB-MM01	ASB-MM01	0-.5	1706081MG
6954542	ASB-MM02	ASB-MM02	0-.5	1706082MG
6954543	ASB-MM03	ASB-MM03	0-.5	1706083MG
6954544	ASB-MM04	ASB-MM04	0-.5	1706084MG
6954545	ASB-MM05	ASB-MM05	0-.5	1706260MG
6954546	ASB-MM06	ASB-MM06	0-.5	1697195MG

ANALYSECERTIFICAAT

Projectcode : 1275143
Uw project omschrijving : 2021187104-7525.011
Opdrachtgever : Eurofins Analytico B.V.

Analysemethoden in Grond (AS3000)

AS3000

In dit analysecertificaat zijn de met 'S' gemerkte analyses uitgevoerd volgens de analysemethoden beschreven in het "Accreditatieschema Laboratoriumanalyses voor grond-, waterbodem- en grondwateronderzoek (AS SIKB 3000)". Het laboratoriumonderzoek is uitgevoerd volgens de onderstaande analysemethoden. Deze analyses zijn vastgelegd in het geldende accreditatie-certificaat met bijbehorende verrichtingenlijst L086 van Eurofins Omegam BV.

Asbestonderzoek : Conform AS3070 prestatieblad 1 en NEN 5898

Econsultancy
T.a.v. Stef Heijink
Max Euwelaan 21-29
3062 MA ROTTERDAM
NETHERLANDS

Analyscertificaat

Datum: 26-Nov-2021

Hierbij ontvangt u de resultaten van het navolgende laboratoriumonderzoek.

Certificaatnummer/Versie	2021189059/1
Uw project/verslagnummer	7525.011
Uw projectnaam	Te Werve Oost
Uw ordernummer	
Monster(s) ontvangen	19-Nov-2021

Dit certificaat mag uitsluitend in zijn geheel worden gereproduceerd.
De analyse resultaten hebben alleen betrekking op het beproefde object.

De grondmonsters worden tot 4 weken na datum ontvangst bewaard en watermonsters tot 2 weken na datum ontvangst. Zonder tegenbericht worden de monsters nadien afgevoerd.
Indien de monsters langer bewaard dienen te blijven verzoeken wij U dit exemplaar uiterlijk 1 werkdag voor afloop van de standaardbewaarperiode ondertekend aan ons te retourneren. Voor de kosten van het langer bewaren van monsters verwijzen wij naar de prijslijst.

Bewaren tot:

Datum:

Naam:

Handtekening:

Wij vertrouwen erop uw opdracht hiermee naar verwachting te hebben uitgevoerd, mocht U naar aanleiding van dit analyscertificaat nog vragen hebben verzoeken wij U contact op te nemen met de afdeling Verkoop en Advies.

Met vriendelijke groet,

Eurofins Analytico B.V.



Ing. A. Veldhuizen
Technical Manager

Eurofins Analytico B.V.

Gildeweg 42-46
3771 NB Barneveld
P.O. Box 459
3770 AL Barneveld NL

Tel. +31 (0)34 242 63 00
Fax +31 (0)34 242 63 99
E-mail info-env@eurofins.nl
Site www.eurofins.nl

BNP Paribas S.A. 227 9245 25
IBAN: NL71BNPA0227924525
BIC: BNPANL2A
KvK/CoC No. 09088623
BTW/VAT No. NL 8043.14.883.B01

Eurofins Analytico B.V. is ISO 14001: 2015 gecertificeerd door TÜV en erkend door het Vlaamse Gewest (OVAM en Dep. Omgeving), het Brusselse Gewest (BIM), het Waalse Gewest (DGRNE-OWD) en door de overheid van Luxemburg (MEV).

Analysecertificaat

Uw project/verslagnummer 7525.011
 Uw projectnaam Te Werve Oost
 Uw ordernummer
 Uw monsternemer Marc Timmermans

Certificaatnummer/Versie 2021189059/1
 Startdatum analyse 19-Nov-2021
 Datum einde analyse 26-Nov-2021
 Rapportagedatum 26-Nov-2021/14:36
 Bijlage A, B, C
 Pagina 1/2

Analyse	Eenheid	1	2	3	4	5
Extern / Overig onderzoek						
Droge stof (Extern)	% (m/m)	94.4 ¹⁾	69.2 ¹⁾	77.1 ¹⁾	78.4 ¹⁾	74.2 ¹⁾
In behandeling genomen hoeveelheid	kg	15.3 ²⁾	14.0 ²⁾	13.1 ²⁾	12.6 ²⁾	12.9 ²⁾
Droge massa aangeleverd monster	g	14443 ¹⁾	9674 ¹⁾	10116 ¹⁾	9886 ¹⁾	9572 ¹⁾
Asbest fractie <0,5mm	mg	N.v.t. ¹⁾	N.v.t. ¹⁾	N.v.t. ¹⁾	N.v.t. ¹⁾	N.v.t. ¹⁾
Asbest fractie 0,5-1mm	mg	0.0 ²⁾	0.0 ²⁾	0.0 ²⁾	0.0 ²⁾	0.0 ²⁾
Asbest fractie 1-2mm	mg	0.0 ²⁾	0.0 ²⁾	0.0 ²⁾	0.0 ²⁾	0.0 ²⁾
Asbest fractie 2-4mm	mg	0.0 ²⁾	0.0 ²⁾	0.0 ²⁾	0.0 ²⁾	0.0 ²⁾
Asbest fractie 4-8mm	mg	0.0 ²⁾	0.0 ²⁾	0.0 ²⁾	0.0 ²⁾	0.0 ²⁾
Asbest fractie 8-20mm	mg	0.0 ²⁾	0.0 ²⁾	0.0 ²⁾	0.0 ²⁾	0.0 ²⁾
Asbest fractie >20mm	mg	0.0 ²⁾	0.0 ²⁾	0.0 ²⁾	0.0 ²⁾	0.0 ²⁾
Asbest (som)	mg	0.0 ²⁾	0.0 ²⁾	0.0 ²⁾	0.0 ²⁾	0.0 ²⁾
Totaal asbest (ondergrens)	mg/kg ds	0.0 ¹⁾	0.0 ¹⁾	0.0 ¹⁾	0.0 ¹⁾	0.0 ¹⁾
Totaal asbest (bovengrens)	mg/kg ds	1.0 ¹⁾	0.9 ¹⁾	1.3 ¹⁾	2.2 ¹⁾	0.9 ¹⁾
Serpentijn ondergrens	mg/kg ds	0.0 ¹⁾	0.0 ¹⁾	0.0 ¹⁾	0.0 ¹⁾	0.0 ¹⁾
Serpentijn bovengrens	mg/kg ds	0.5 ¹⁾	0.5 ¹⁾	0.7 ¹⁾	1.1 ¹⁾	0.4 ¹⁾
Amfibool ondergrens	mg/kg ds	0.0 ¹⁾	0.0 ¹⁾	0.0 ¹⁾	0.0 ¹⁾	0.0 ¹⁾
Amfibool bovengrens	mg/kg ds	0.5 ¹⁾	0.5 ¹⁾	0.7 ¹⁾	1.1 ¹⁾	0.4 ¹⁾
Asbest in grond	mg/kg ds	<0.6 ²⁾	<0.5 ²⁾	<0.7 ²⁾	<1.1 ²⁾	<0.5 ²⁾
Totaal gehalte asbest	mg/kg ds	<0.6 ²⁾	<0.5 ²⁾	<0.7 ²⁾	<1.1 ²⁾	<0.5 ²⁾
Serpentijn concentratie	mg/kg ds	<0.6 ²⁾	<0.5 ²⁾	<0.7 ²⁾	<1.1 ²⁾	<0.5 ²⁾
Amfibool concentratie	mg/kg ds	0.0 ²⁾	0.0 ²⁾	0.0 ²⁾	0.0 ²⁾	0.0 ²⁾
Totaal asbest hechtgebonden	mg/kg ds	0.0 ²⁾	0.0 ²⁾	0.0 ²⁾	0.0 ²⁾	0.0 ²⁾
Totaal asbest niet hechtgebonden	mg/kg ds	0.0 ²⁾	0.0 ²⁾	0.0 ²⁾	0.0 ²⁾	0.0 ²⁾

Nr. Uw monsteromschrijving

Nr.	Uw monsteromschrijving	Opgegeven monstermatrix	Monster nr.
1	ASB-MM07	Asbestverdachte grond	12412598
2	ASB-MM08	Asbestverdachte grond	12412599
3	ASB-MM09	Asbestverdachte grond	12412600
4	ASB-MM10	Asbestverdachte grond	12412601
5	ASB-MM11	Asbestverdachte grond	12412602

Q: door RvA geaccrediteerde verrichting
 R: AP04 erkende en geaccrediteerde verrichting
 S: AS SIKB erkende en geaccrediteerde verrichting
 V: VLAREL erkende verrichting
 W: Waals Gewest erkende verrichting

Eurofins Analytico B.V.

Gildeweg 42-46
 3771 NB Barneveld
 P.O. Box 459
 3770 AL Barneveld NL
 Tel. +31 (0)34 242 63 00
 Fax +31 (0)34 242 63 99
 E-mail info-env@eurofins.nl
 Site www.eurofins.nl

BNP Paribas S.A. 227 9245 25
 IBAN: NL71BNPA0227924525
 BIC: BNPANL2A
 KvK/CoC No. 09088623
 BTW/VAT No. NL 8043.14.883.B01

Dit certificaat mag uitsluitend in zijn geheel worden gereproduceerd.
 Eurofins Analytico B.V. is ISO 14001: 2015 gecertificeerd door TÜV
 en erkend door het Vlaamse Gewest (OVAM en Dep. Omgeving),
 het Brusselse Gewest (BIM), het Waalse Gewest (DGRNE-OWD)
 en door de overheid van Luxemburg (MEV).

Analysecertificaat

Uw project/verslagnummer 7525.011
 Uw projectnaam Te Werve Oost
 Uw ordernummer
 Uw monsternemer Marc Timmermans

Certificaatnummer/Versie 2021189059/1
 Startdatum analyse 19-Nov-2021
 Datum einde analyse 26-Nov-2021
 Rapportagedatum 26-Nov-2021/14:36
 Bijlage A, B, C
 Pagina 2/2

Analyse	Eenheid	6	7	8
Extern / Overig onderzoek				
Droge stof (Extern)	% (m/m)	82.1 ¹⁾	77.0 ¹⁾	94.4 ¹⁾
In behandeling genomen hoeveelheid	kg	13.9 ²⁾	12.9 ²⁾	14.0 ²⁾
Droge massa aangeleverd monster	g	11420 ¹⁾	9941 ¹⁾	13216 ¹⁾
Asbest fractie <0,5mm	mg	N.v.t. ¹⁾	N.v.t. ¹⁾	N.v.t. ¹⁾
Asbest fractie 0,5-1mm	mg	0.0 ²⁾	0.0 ²⁾	0.0 ²⁾
Asbest fractie 1-2mm	mg	0.0 ²⁾	0.0 ²⁾	0.0 ²⁾
Asbest fractie 2-4mm	mg	0.0 ²⁾	0.0 ²⁾	0.0 ²⁾
Asbest fractie 4-8mm	mg	0.0 ²⁾	0.0 ²⁾	0.0 ²⁾
Asbest fractie 8-20mm	mg	0.0 ²⁾	0.0 ²⁾	0.0 ²⁾
Asbest fractie >20mm	mg	0.0 ²⁾	0.0 ²⁾	0.0 ²⁾
Asbest (som)	mg	0.0 ²⁾	0.0 ²⁾	0.0 ²⁾
Totaal asbest (ondergrens)	mg/kg ds	0.0 ¹⁾	0.0 ¹⁾	0.0 ¹⁾
Totaal asbest (bovengrens)	mg/kg ds	1.3 ¹⁾	0.9 ¹⁾	1.0 ¹⁾
Serpentijn ondergrens	mg/kg ds	0.0 ¹⁾	0.0 ¹⁾	0.0 ¹⁾
Serpentijn bovengrens	mg/kg ds	0.6 ¹⁾	0.4 ¹⁾	0.5 ¹⁾
Amfibool ondergrens	mg/kg ds	0.0 ¹⁾	0.0 ¹⁾	0.0 ¹⁾
Amfibool bovengrens	mg/kg ds	0.6 ¹⁾	0.4 ¹⁾	0.5 ¹⁾
Asbest in grond	mg/kg ds	<0.7 ²⁾	<0.5 ²⁾	<0.5 ²⁾
Totaal gehalte asbest	mg/kg ds	<0.7 ²⁾	<0.5 ²⁾	<0.5 ²⁾
Serpentijn concentratie	mg/kg ds	<0.7 ²⁾	<0.5 ²⁾	<0.5 ²⁾
Amfibool concentratie	mg/kg ds	0.0 ²⁾	0.0 ²⁾	0.0 ²⁾
Totaal asbest hechtgebonden	mg/kg ds	0.0 ²⁾	0.0 ²⁾	0.0 ²⁾
Totaal asbest niet hechtgebonden	mg/kg ds	0.0 ²⁾	0.0 ²⁾	0.0 ²⁾

Nr. Uw monsteromschrijving

6 ASB-MM12
 7 ASB-MM13
 8 ASB-MM14

Opgegeven monstermatrix

Asbestverdachte grond 12412603
 Asbestverdachte grond 12412604
 Asbestverdachte grond 12412605

Q: door RvA geaccrediteerde verrichting
 R: AP04 erkende en geaccrediteerde verrichting
 S: AS SIKB erkende en geaccrediteerde verrichting
 V: VLAREL erkende verrichting
 W: Waals Gewest erkende verrichting

**Akkoord
 Pr.coörd.**

VA

Eurofins Analytico B.V.

Gildeweg 42-46
 3771 NB Barneveld
 P.O. Box 459
 3770 AL Barneveld NL
 Tel. +31 (0)34 242 63 00
 Fax +31 (0)34 242 63 99
 E-mail info-env@eurofins.nl
 Site www.eurofins.nl

BNP Paribas S.A. 227 9245 25
 IBAN: NL71BNPA0227924525
 BIC: BNPANL2A
 KvK/CoC No. 09088623
 BTW/VAT No. NL 8043.14.883.B01

Dit certificaat mag uitsluitend in zijn geheel worden gereproduceerd.
 Eurofins Analytico B.V. is ISO 14001: 2015 gecertificeerd door TÜV
 en erkend door het Vlaamse Gewest (OVAM en Dep. Omgeving),
 het Brusselse Gewest (BIM), het Waalse Gewest (DGRNE-OWD)
 en door de overheid van Luxemburg (MEV).

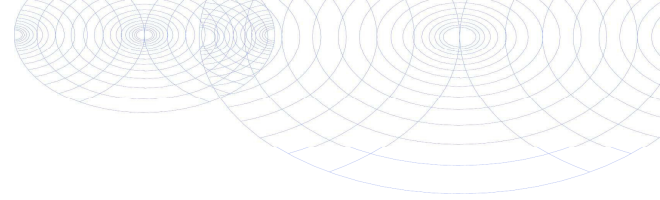

Bijlage (A) met de opgegeven deelmonsterinformatie behorende bij het analysecertificaat. 2021189059/1

Pagina 1/1

Monster nr.	Uw monsteromschrijving			Uw datum monstername	Monsteromsch./Monstername ID
	Barcode	Boornr	Van Tot		
12412598	ASB-MM07				
1706086mg	ASB-MM07	5	50	18-Nov-2021	1
12412599	ASB-MM08				
1706085MG	ASB-MM08	0	50	18-Nov-2021	1
12412600	ASB-MM09				
1706087MG	ASB-MM09	0	50	19-Nov-2021	1
12412601	ASB-MM10				
1706503mg	ASB-MM10	0	50	19-Nov-2021	1
12412602	ASB-MM11				
1706501mg	ASB-MM11	0	50	19-Nov-2021	1
12412603	ASB-MM12				
1706502mg	ASB-MM12	0	50	19-Nov-2021	1
12412604	ASB-MM13				
1706504mg	ASB-MM13	0	50	19-Nov-2021	1
12412605	ASB-MM14				
1706520mg	ASB-MM14	0	50	19-Nov-2021	1



Eurofins Analytico B.V.

Gildeweg 42-46
3771 NB Barneveld
P.O. Box 459
3770 AL Barneveld NL

Tel. +31 (0)34 242 63 00
Fax +31 (0)34 242 63 99
E-mail info-env@eurofins.nl
Site www.eurofins.nl

BNP Paribas S.A. 227 9245 25
IBAN: NL71BNP0227924525
BIC: BNPANL2A
KvK/CoC No. 09088623
BTW/VAT No. NL 8043.14.883.B01

Eurofins Analytico B.V. is ISO 14001: 2015 gecertificeerd door TÜV en erkend door het Vlaamse Gewest (OVAM en Dep. Omgeving), het Brusselse Gewest (BIM), het Waalse Gewest (DGRNE-OWD) en door de overheid van Luxemburg (MEV).

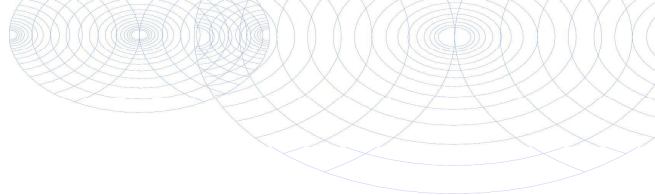
**Bijlage (B) met opmerkingen behorende bij analysecertificaat 2021189059/1**

Pagina 1/1

Opmerking 1)

Deze bepaling is uitgevoerd bij Eurofins Omegam (L086).

Opmerking 2)

Deze bepaling is uitgevoerd bij Eurofins Omegam (L086).

**Eurofins Analytico B.V.**

Gildeweg 42-46 Tel. +31 (0)34 242 63 00
3771 NB Barneveld Fax +31 (0)34 242 63 99
P.O. Box 459 E-mail info-env@eurofins.nl
3770 AL Barneveld NL Site www.eurofins.nl

BNP Paribas S.A. 227 9245 25
IBAN: NL71BNPA0227924525
BIC: BNPANL2A
KvK/CoC No. 09088623
BTW/VAT No. NL 8043.14.883.B01

Eurofins Analytico B.V. is ISO 14001: 2015 gecertificeerd door TÜV en erkend door het Vlaamse Gewest (OVAM en Dep. Omgeving), het Brusselse Gewest (BIM), het Waalse Gewest (DGRNE-OWD) en door de overheid van Luxemburg (MEV).

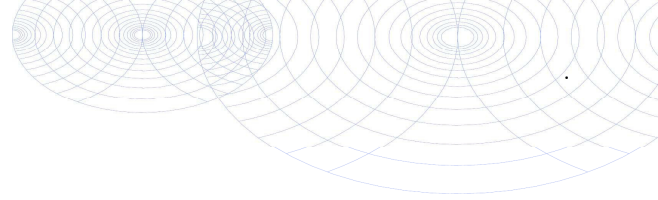

Bijlage (C) met methodeverwijzingen behorende bij analysecertificaat 2021189059/1

Pagina 1/1

Analyse	Methode	Techniek	Methode referentie
Extern / Overig onderzoek			
Droge stof (uitbesteed)	W0004	Extern	Uitbesteding
Asbest NEN5898 (2016) ext	W0004	Microscopie	NEN 5898
Asbest Grond NEN5898 2016 ext	W0004	Microscopie	NEN 5898

Nadere informatie over de toegepaste onderzoeksmethoden alsmede een classificatie van de meetonzekerheid staan vermeld in ons overzicht "Specificaties analysemethoden", versie juni 2020.



Eurofins Analytico B.V.

Gildeweg 42-46
3771 NB Barneveld
P.O. Box 459
3770 AL Barneveld NL

Tel. +31 (0)34 242 63 00
Fax +31 (0)34 242 63 99
E-mail info-env@eurofins.nl
Site www.eurofins.nl

BNP Paribas S.A. 227 9245 25
IBAN: NL71BNPA0227924525
BIC: BNPANL2A
KvK/CoC No. 09088623
BTW/VAT No. NL 8043.14.883.B01

Eurofins Analytico B.V. is ISO 14001: 2015 gecertificeerd door TÜV en erkend door het Vlaamse Gewest (OVAM en Dep. Omgeving), het Brusselse Gewest (BIM), het Waalse Gewest (DGRNE-OWD) en door de overheid van Luxemburg (MEV).

ANALYSECERTIFICAAT

Projectcode : 1276463
Uw project omschrijving : 2021189059-7525.011
Opdrachtgever : Eurofins Analytico B.V.

Monstercode : 6958413
Uw referentie : ASB-MM07
Opgegeven bemonsteringsdatum : 18/11/2021

Asbestonderzoek

Initialen analist : M.M.
 Datum geanalyseerd : 25-11-2021

Analyse is uitgevoerd conform NEN 5898 (S).

Massa aangeleverde monster : 15300 g
 Droge massa aangeleverde monster : 14443 g
 Percentage droogrest : **94,4** m/m %
 Type zieving : nat

zeef fractie (mm)	massa zeef fractie (gram)	percentage zeef fractie (m/m %)	massa onderzocht (gram)	percentage onderzocht (m/m %)	aantal asbest (deeltjes)	massa asbest-houdend materiaal (mg)
<0,5 mm	13663,8	95,8	12,6	0,09	n.v.t.	n.v.t.
0,5-1 mm	213,0	1,5	22,5	10,56	0	0,0
1-2 mm	184,5	1,3	56,5	30,62	0	0,0
2-4 mm	74,5	0,5	74,5	100,00	0	0,0
4-8 mm	65,5	0,5	65,5	100,00	0	0,0
8-20 mm	62,5	0,4	62,5	100,00	0	0,0
>20 mm	0,0	0,0	0,0	100,00	0	0,0
Totaal	14263,8	100,0	294,1		0	0,0

zeef fractie (mm)	asbest totaal			serpentijs asbest			amfibool asbest		
	gehalte asbest (mg/kg ds)	ondergrens (mg/kg ds)	bovengrens (mg/kg ds)	gehalte asbest (mg/kg ds)	ondergrens (mg/kg ds)	bovengrens (mg/kg ds)	gehalte asbest (mg/kg ds)	ondergrens (mg/kg ds)	bovengrens (mg/kg ds)
<0,5 mm	-								
0,5-1 mm	0,0	0,0	0,4	0,0	0,0	0,2	0,0	0,0	0,2
1-2 mm	0,0	0,0	0,6	0,0	0,0	0,3	0,0	0,0	0,3
2-4 mm	0,0	0,0	0,0	0,0	0,0	0,0	0,0	0,0	0,0
4-8 mm	0,0	0,0	0,0	0,0	0,0	0,0	0,0	0,0	0,0
8-20 mm	0,0	0,0	0,0	0,0	0,0	0,0	0,0	0,0	0,0
>20 mm	0,0	0,0	0,0	0,0	0,0	0,0	0,0	0,0	0,0
Totaal	<0,6	0,0	1,0	<0,6	0,0	0,5	0,0	0,0	0,5

Aangetroffen type asbest : Geen
 Bijzonderheden waargenomen : Geen

Serpentijs asbest is chrysotiel.
 Amfibool asbest is amosiet, crocidoliet, actinoliet, anthophylliet en tremoliet.

De bepalingsgrens is bepaald voor de zeef fracties kleiner dan 4 mm. De totale bepalingsgrens is verkregen door de bepalingsgrenzen van de afzonderlijke zeef fracties te sommeren.
 Het materiaal is middels polarisatiemicroscopie onderzocht, de analyse is uitgevoerd conform NEN 5896.

gebondenheid	serpentijs asbest	amfibool asbest	totaal afgerond
hecht	0,0	0,0	0,0
niet hecht	0,0	0,0	0,0
totaal afgerond	0,0	0,0	

Gewogen concentratie (serpentijsasbestconcentratie vermeerderd met 10 maal de amfiboolasbestconcentratie) is: **<0,6 mg/kg ds**

De gewogen asbestconcentratie wordt berekend uit de niet-afgeronde gehalten aan serpentijs en amfibool asbest. De weergegeven resultaten zijn afgerond.

Verklaring kwalitatief onderzoek zeef fractie <0,5 mm:
 - : geen asbest waargenomen

ANALYSECERTIFICAAT

Projectcode : 1276463
Uw project omschrijving : 2021189059-7525.011
Opdrachtgever : Eurofins Analytico B.V.

Monstercode : 6958414
Uw referentie : ASB-MM08
Opgegeven bemonsteringsdatum : 18/11/2021

Asbestonderzoek

Initialen analist : J.T.M.D.S
 Datum geanalyseerd : 25-11-2021

Analyse is uitgevoerd conform NEN 5898 (S).

Massa aangeleverde monster : 13980 g
 Droge massa aangeleverde monster : 9674 g
 Percentage droogrest : **69,2** m/m %
 Type zieving : nat

zeef fractie (mm)	massa zeef fractie (gram)	percentage zeef fractie (m/m %)	massa onderzocht (gram)	percentage onderzocht (m/m %)	aantal asbest (deeltjes)	massa asbest-houdend materiaal (mg)
<0,5 mm	8556,6	89,6	13,3	0,16	n.v.t.	n.v.t.
0,5-1 mm	76,5	0,8	14,5	18,95	0	0,0
1-2 mm	233,0	2,4	92,0	39,48	0	0,0
2-4 mm	147,5	1,5	147,5	100,00	0	0,0
4-8 mm	186,0	1,9	186,0	100,00	0	0,0
8-20 mm	350,0	3,7	350,0	100,00	0	0,0
>20 mm	0,0	0,0	0,0	100,00	0	0,0
Totaal	9549,6	100,0	803,3		0	0,0

zeef fractie (mm)	asbest totaal			serpentiin asbest			amfibool asbest		
	gehalte asbest (mg/kg ds)	ondergrens (mg/kg ds)	bovengrens (mg/kg ds)	gehalte asbest (mg/kg ds)	ondergrens (mg/kg ds)	bovengrens (mg/kg ds)	gehalte asbest (mg/kg ds)	ondergrens (mg/kg ds)	bovengrens (mg/kg ds)
<0,5 mm	-								
0,5-1 mm	0,0	0,0	0,3	0,0	0,0	0,2	0,0	0,0	0,2
1-2 mm	0,0	0,0	0,6	0,0	0,0	0,3	0,0	0,0	0,3
2-4 mm	0,0	0,0	0,0	0,0	0,0	0,0	0,0	0,0	0,0
4-8 mm	0,0	0,0	0,0	0,0	0,0	0,0	0,0	0,0	0,0
8-20 mm	0,0	0,0	0,0	0,0	0,0	0,0	0,0	0,0	0,0
>20 mm	0,0	0,0	0,0	0,0	0,0	0,0	0,0	0,0	0,0
Totaal	<0,5	0,0	0,9	<0,5	0,0	0,5	0,0	0,0	0,5

Aangetroffen type asbest : Geen
 Bijzonderheden waargenomen : Geen

Serpentiin asbest is chrysotiel.
 Amfibool asbest is amosiet, crocidoliet, actinoliet, anthophylliet en tremoliet.

De bepalingsgrens is bepaald voor de zeef fracties kleiner dan 4 mm. De totale bepalingsgrens is verkregen door de bepalingsgrenzen van de afzonderlijke zeef fracties te sommeren.

Het materiaal is middels polarisatiemicroscopie onderzocht, de analyse is uitgevoerd conform NEN 5896.

gebondenheid	serpentiin asbest	amfibool asbest	totaal afgerond
hecht	0,0	0,0	0,0
niet hecht	0,0	0,0	0,0
totaal afgerond	0,0	0,0	

Gewogen concentratie (serpentiinasbestconcentratie vermeerderd met 10 maal de amfiboolasbestconcentratie) is: **<0,5 mg/kg ds**

De gewogen asbestconcentratie wordt berekend uit de niet-afgeronde gehalten aan serpentiin en amfibool asbest. De weergegeven resultaten zijn afgerond.

Verklaring kwalitatief onderzoek zeef fractie <0,5 mm:
 - : geen asbest waargenomen

ANALYSECERTIFICAAT

Projectcode : 1276463
Uw project omschrijving : 2021189059-7525.011
Opdrachtgever : Eurofins Analytico B.V.

Monstercode : 6958415
Uw referentie : ASB-MM09
Opgegeven bemonsteringsdatum : 19/11/2021

Asbestonderzoek

Initialen analist : M.G.
 Datum geanalyseerd : 25-11-2021

Analyse is uitgevoerd conform NEN 5898 (S).

Massa aangeleverde monster : 13120 g
 Droge massa aangeleverde monster : 10116 g
 Percentage droogrest : 77,1 m/m %
 Type zieving : nat

zeef fractie (mm)	massa zeef fractie (gram)	percentage zeef fractie (m/m %)	massa onderzocht (gram)	percentage onderzocht (m/m %)	aantal asbest (deeltjes)	massa asbest-houdend materiaal (mg)
<0,5 mm	9250,1	93,3	13,0	0,14	n.v.t.	n.v.t.
0,5-1 mm	83,0	0,8	11,0	13,25	0	0,0
1-2 mm	220,0	2,2	69,5	31,59	0	0,0
2-4 mm	127,0	1,3	127,0	100,00	0	0,0
4-8 mm	147,5	1,5	147,5	100,00	0	0,0
8-20 mm	78,0	0,8	78,0	100,00	0	0,0
>20 mm	9,5	0,1	9,5	100,00	0	0,0
Totaal	9915,1	100,0	455,5		0	0,0

zeef fractie (mm)	asbest totaal			serpentijs asbest			amfibool asbest		
	gehalte asbest (mg/kg ds)	ondergrens (mg/kg ds)	bovengrens (mg/kg ds)	gehalte asbest (mg/kg ds)	ondergrens (mg/kg ds)	bovengrens (mg/kg ds)	gehalte asbest (mg/kg ds)	ondergrens (mg/kg ds)	bovengrens (mg/kg ds)
<0,5 mm	-								
0,5-1 mm	0,0	0,0	0,5	0,0	0,0	0,2	0,0	0,0	0,2
1-2 mm	0,0	0,0	0,8	0,0	0,0	0,4	0,0	0,0	0,4
2-4 mm	0,0	0,0	0,0	0,0	0,0	0,0	0,0	0,0	0,0
4-8 mm	0,0	0,0	0,0	0,0	0,0	0,0	0,0	0,0	0,0
8-20 mm	0,0	0,0	0,0	0,0	0,0	0,0	0,0	0,0	0,0
>20 mm	0,0	0,0	0,0	0,0	0,0	0,0	0,0	0,0	0,0
Totaal	<0,7	0,0	1,3	<0,7	0,0	0,7	0,0	0,0	0,7

Aangetroffen type asbest : Geen
 Bijzonderheden waargenomen : Geen

Serpentijs asbest is chrysotiel.
 Amfibool asbest is amosiet, crocidoliet, actinoliet, anthophylliet en tremoliet.

De bepalingsgrens is bepaald voor de zeef fracties kleiner dan 4 mm. De totale bepalingsgrens is verkregen door de bepalingsgrenzen van de afzonderlijke zeef fracties te sommeren.
 Het materiaal is middels polarisatiemicroscopie onderzocht, de analyse is uitgevoerd conform NEN 5896.

gebondenheid	serpentijs asbest	amfibool asbest	totaal afgerond
hecht	0,0	0,0	0,0
niet hecht	0,0	0,0	0,0
totaal afgerond	0,0	0,0	

Gewogen concentratie (serpentijsasbestconcentratie vermeerderd met 10 maal de amfiboolasbestconcentratie) is: **<0,7 mg/kg ds**

De gewogen asbestconcentratie wordt berekend uit de niet-afgeronde gehalten aan serpentijs en amfibool asbest. De weergegeven resultaten zijn afgerond.

Verklaring kwalitatief onderzoek zeef fractie <0,5 mm:
 - : geen asbest waargenomen

ANALYSECERTIFICAAT

Projectcode : 1276463
Uw project omschrijving : 2021189059-7525.011
Opdrachtgever : Eurofins Analytico B.V.

Monstercode : 6958416
Uw referentie : ASB-MM10
Opgegeven bemonsteringsdatum : 19/11/2021

Asbestonderzoek

Initialen analist : A.S.
 Datum geanalyseerd : 25-11-2021

Analyse is uitgevoerd conform NEN 5898 (S).

Massa aangeleverde monster : 12610 g
 Droge massa aangeleverde monster : 9886 g
 Percentage droogrest : **78,4** m/m %
 Type zieving : nat

zeef fractie (mm)	massa zeef fractie (gram)	percentage zeef fractie (m/m %)	massa onderzocht (gram)	percentage onderzocht (m/m %)	aantal asbest (deeltjes)	massa asbest-houdend materiaal (mg)
<0,5 mm	9272,9	95,8	13,1	0,14	n.v.t.	n.v.t.
0,5-1 mm	42,0	0,4	4,5	10,71	0	0,0
1-2 mm	60,0	0,6	12,0	20,00	0	0,0
2-4 mm	54,5	0,6	54,5	100,00	0	0,0
4-8 mm	117,5	1,2	117,5	100,00	0	0,0
8-20 mm	135,5	1,4	135,5	100,00	0	0,0
>20 mm	0,0	0,0	0,0	100,00	0	0,0
Totaal	9682,4	100,0	337,1		0	0,0

zeef fractie (mm)	asbest totaal			serpentijs asbest			amfibool asbest		
	gehalte asbest (mg/kg ds)	ondergrens (mg/kg ds)	bovengrens (mg/kg ds)	gehalte asbest (mg/kg ds)	ondergrens (mg/kg ds)	bovengrens (mg/kg ds)	gehalte asbest (mg/kg ds)	ondergrens (mg/kg ds)	bovengrens (mg/kg ds)
<0,5 mm	-								
0,5-1 mm	0,0	0,0	0,6	0,0	0,0	0,3	0,0	0,0	0,3
1-2 mm	0,0	0,0	1,5	0,0	0,0	0,8	0,0	0,0	0,8
2-4 mm	0,0	0,0	0,0	0,0	0,0	0,0	0,0	0,0	0,0
4-8 mm	0,0	0,0	0,0	0,0	0,0	0,0	0,0	0,0	0,0
8-20 mm	0,0	0,0	0,0	0,0	0,0	0,0	0,0	0,0	0,0
>20 mm	0,0	0,0	0,0	0,0	0,0	0,0	0,0	0,0	0,0
Totaal	<1,1	0,0	2,2	<1,1	0,0	1,1	0,0	0,0	1,1

Aangetroffen type asbest : Geen
 Bijzonderheden waargenomen : Geen

Serpentijs asbest is chrysotiel.
 Amfibool asbest is amosiet, crocidoliet, actinoliet, anthophylliet en tremoliet.

De bepalingsgrens is bepaald voor de zeef fracties kleiner dan 4 mm. De totale bepalingsgrens is verkregen door de bepalingsgrenzen van de afzonderlijke zeef fracties te sommeren.
 Het materiaal is middels polarisatiemicroscopie onderzocht, de analyse is uitgevoerd conform NEN 5896.

gebondenheid	serpentijs asbest	amfibool asbest	totaal afgerond
hecht	0,0	0,0	0,0
niet hecht	0,0	0,0	0,0
totaal afgerond	0,0	0,0	

Gewogen concentratie (serpentijsasbestconcentratie vermeerderd met 10 maal de amfiboolasbestconcentratie) is: **<1,1 mg/kg ds**

De gewogen asbestconcentratie wordt berekend uit de niet-afgeronde gehalten aan serpentijs en amfibool asbest. De weergegeven resultaten zijn afgerond.

Verklaring kwalitatief onderzoek zeef fractie <0,5 mm:
 - : geen asbest waargenomen

ANALYSECERTIFICAAT

Projectcode : 1276463
Uw project omschrijving : 2021189059-7525.011
Opdrachtgever : Eurofins Analytico B.V.

Monstercode : 6958417
Uw referentie : ASB-MM11
Opgegeven bemonsteringsdatum : 19/11/2021

Asbestonderzoek

Initialen analist : M.M.
 Datum geanalyseerd : 25-11-2021

Analyse is uitgevoerd conform NEN 5898 (S).

Massa aangeleverde monster : 12900 g
 Droge massa aangeleverde monster : 9572 g
 Percentage droogrest : **74,2** m/m %
 Type zieving : nat

zeef fractie (mm)	massa zeef fractie (gram)	percentage zeef fractie (m/m %)	massa onderzocht (gram)	percentage onderzocht (m/m %)	aantal asbest (deeltjes)	massa asbest-houdend materiaal (mg)
<0,5 mm	8615,5	91,5	12,6	0,15	n.v.t.	n.v.t.
0,5-1 mm	127,5	1,4	30,0	23,53	0	0,0
1-2 mm	340,0	3,6	132,5	38,97	0	0,0
2-4 mm	132,5	1,4	132,5	100,00	0	0,0
4-8 mm	118,0	1,3	118,0	100,00	0	0,0
8-20 mm	82,5	0,9	82,5	100,00	0	0,0
>20 mm	0,0	0,0	0,0	100,00	0	0,0
Totaal	9416,0	100,0	508,1		0	0,0

zeef fractie (mm)	asbest totaal			serpentijs asbest			amfibool asbest		
	gehalte asbest (mg/kg ds)	ondergrens (mg/kg ds)	bovengrens (mg/kg ds)	gehalte asbest (mg/kg ds)	ondergrens (mg/kg ds)	bovengrens (mg/kg ds)	gehalte asbest (mg/kg ds)	ondergrens (mg/kg ds)	bovengrens (mg/kg ds)
<0,5 mm	-								
0,5-1 mm	0,0	0,0	0,3	0,0	0,0	0,1	0,0	0,0	0,1
1-2 mm	0,0	0,0	0,6	0,0	0,0	0,3	0,0	0,0	0,3
2-4 mm	0,0	0,0	0,0	0,0	0,0	0,0	0,0	0,0	0,0
4-8 mm	0,0	0,0	0,0	0,0	0,0	0,0	0,0	0,0	0,0
8-20 mm	0,0	0,0	0,0	0,0	0,0	0,0	0,0	0,0	0,0
>20 mm	0,0	0,0	0,0	0,0	0,0	0,0	0,0	0,0	0,0
Totaal	<0,5	0,0	0,9	<0,5	0,0	0,4	0,0	0,0	0,4

Aangetroffen type asbest : Geen
 Bijzonderheden waargenomen : Geen

Serpentijs asbest is chrysotiel.
 Amfibool asbest is amosiet, crocidoliet, actinoliet, anthophylliet en tremoliet.

De bepalingsgrens is bepaald voor de zeef fracties kleiner dan 4 mm. De totale bepalingsgrens is verkregen door de bepalingsgrenzen van de afzonderlijke zeef fracties te sommeren.
 Het materiaal is middels polarisatiemicroscopie onderzocht, de analyse is uitgevoerd conform NEN 5896.

gebondenheid	serpentijs asbest	amfibool asbest	totaal afgerond
hecht	0,0	0,0	0,0
niet hecht	0,0	0,0	0,0
totaal afgerond	0,0	0,0	

Gewogen concentratie (serpentijsasbestconcentratie vermeerderd met 10 maal de amfiboolasbestconcentratie) is: **<0,5 mg/kg ds**

De gewogen asbestconcentratie wordt berekend uit de niet-afgeronde gehalten aan serpentijs en amfibool asbest. De weergegeven resultaten zijn afgerond.

Verklaring kwalitatief onderzoek zeef fractie <0,5 mm:
 - : geen asbest waargenomen

ANALYSECERTIFICAAT

Projectcode : 1276463
Uw project omschrijving : 2021189059-7525.011
Opdrachtgever : Eurofins Analytico B.V.

Monstercode : 6958418
Uw referentie : ASB-MM12
Opgegeven bemonsteringsdatum : 19/11/2021

Asbestonderzoek

Initialen analist : N.R.P.
 Datum geanalyseerd : 24-11-2021

Analyse is uitgevoerd conform NEN 5898 (S).

Massa aangeleverde monster : 13910 g
 Droge massa aangeleverde monster : 11420 g
 Percentage droogrest : 82,1 m/m %
 Type zieving : nat

zeef fractie (mm)	massa zeef fractie (gram)	percentage zeef fractie (m/m %)	massa onderzocht (gram)	percentage onderzocht (m/m %)	aantal asbest (deeltjes)	massa asbest-houdend materiaal (mg)
<0,5 mm	10902,8	97,1	13,0	0,12	n.v.t.	n.v.t.
0,5-1 mm	81,0	0,7	10,0	12,35	0	0,0
1-2 mm	133,5	1,2	39,5	29,59	0	0,0
2-4 mm	51,5	0,5	51,5	100,00	0	0,0
4-8 mm	42,5	0,4	42,5	100,00	0	0,0
8-20 mm	20,0	0,2	20,0	100,00	0	0,0
>20 mm	0,0	0,0	0,0	100,00	0	0,0
Totaal	11231,3	100,0	176,5		0	0,0

zeef fractie (mm)	asbest totaal			serpentijs asbest			amfibool asbest		
	gehalte asbest (mg/kg ds)	ondergrens (mg/kg ds)	bovengrens (mg/kg ds)	gehalte asbest (mg/kg ds)	ondergrens (mg/kg ds)	bovengrens (mg/kg ds)	gehalte asbest (mg/kg ds)	ondergrens (mg/kg ds)	bovengrens (mg/kg ds)
<0,5 mm	-								
0,5-1 mm	0,0	0,0	0,5	0,0	0,0	0,2	0,0	0,0	0,2
1-2 mm	0,0	0,0	0,8	0,0	0,0	0,4	0,0	0,0	0,4
2-4 mm	0,0	0,0	0,0	0,0	0,0	0,0	0,0	0,0	0,0
4-8 mm	0,0	0,0	0,0	0,0	0,0	0,0	0,0	0,0	0,0
8-20 mm	0,0	0,0	0,0	0,0	0,0	0,0	0,0	0,0	0,0
>20 mm	0,0	0,0	0,0	0,0	0,0	0,0	0,0	0,0	0,0
Totaal	<0,7	0,0	1,3	<0,7	0,0	0,6	0,0	0,0	0,6

Aangetroffen type asbest : Geen
 Bijzonderheden waargenomen : Geen

Serpentijs asbest is chrysotiel.
 Amfibool asbest is amosiet, crocidoliet, actinoliet, anthophylliet en tremoliet.

De bepalingsgrens is bepaald voor de zeef fracties kleiner dan 4 mm. De totale bepalingsgrens is verkregen door de bepalingsgrenzen van de afzonderlijke zeef fracties te sommeren.
 Het materiaal is middels polarisatiemicroscopie onderzocht, de analyse is uitgevoerd conform NEN 5896.

gebondenheid	serpentijs asbest	amfibool asbest	totaal afgerond
hecht	0,0	0,0	0,0
niet hecht	0,0	0,0	0,0
totaal afgerond	0,0	0,0	

Gewogen concentratie (serpentijsasbestconcentratie vermeerderd met 10 maal de amfiboolasbestconcentratie) is: **<0,7 mg/kg ds**

De gewogen asbestconcentratie wordt berekend uit de niet-afgeronde gehalten aan serpentijs en amfibool asbest. De weergegeven resultaten zijn afgerond.

Verklaring kwalitatief onderzoek zeef fractie <0,5 mm:
 - : geen asbest waargenomen

ANALYSECERTIFICAAT

Projectcode : 1276463
Uw project omschrijving : 2021189059-7525.011
Opdrachtgever : Eurofins Analytico B.V.

Monstercode : 6958419
Uw referentie : ASB-MM13
Opgegeven bemonsteringsdatum : 19/11/2021

Asbestonderzoek

Initialen analist : N.E.
 Datum geanalyseerd : 26-11-2021

Analyse is uitgevoerd conform NEN 5898 (S).

Massa aangeleverde monster : 12910 g
 Droge massa aangeleverde monster : 9941 g
 Percentage droogrest : 77,0 m/m %
 Type zieving : nat

zeef fractie (mm)	massa zeef fractie (gram)	percentage zeef fractie (m/m %)	massa onderzocht (gram)	percentage onderzocht (m/m %)	aantal asbest (deeltjes)	massa asbest-houdend materiaal (mg)
<0,5 mm	6599,4	67,6	12,6	0,19	n.v.t.	n.v.t.
0,5-1 mm	222,8	2,3	62,7	28,14	0	0,0
1-2 mm	223,4	2,3	81,1	36,30	0	0,0
2-4 mm	320,9	3,3	320,9	100,00	0	0,0
4-8 mm	338,2	3,5	338,2	100,00	0	0,0
8-20 mm	620,1	6,4	620,1	100,00	0	0,0
>20 mm	1431,1	14,7	1431,1	100,00	0	0,0
Totaal	9755,9	100,0	2866,7		0	0,0

zeef fractie (mm)	asbest totaal			serpentijs asbest			amfibool asbest		
	gehalte asbest (mg/kg ds)	ondergrens (mg/kg ds)	bovengrens (mg/kg ds)	gehalte asbest (mg/kg ds)	ondergrens (mg/kg ds)	bovengrens (mg/kg ds)	gehalte asbest (mg/kg ds)	ondergrens (mg/kg ds)	bovengrens (mg/kg ds)
<0,5 mm	-								
0,5-1 mm	0,0	0,0	0,2	0,0	0,0	0,1	0,0	0,0	0,1
1-2 mm	0,0	0,0	0,7	0,0	0,0	0,3	0,0	0,0	0,3
2-4 mm	0,0	0,0	0,0	0,0	0,0	0,0	0,0	0,0	0,0
4-8 mm	0,0	0,0	0,0	0,0	0,0	0,0	0,0	0,0	0,0
8-20 mm	0,0	0,0	0,0	0,0	0,0	0,0	0,0	0,0	0,0
>20 mm	0,0	0,0	0,0	0,0	0,0	0,0	0,0	0,0	0,0
Totaal	<0,5	0,0	0,9	<0,5	0,0	0,4	0,0	0,0	0,4

Aangetroffen type asbest : Geen
 Bijzonderheden waargenomen : Geen

Serpentijs asbest is chrysotiel.
 Amfibool asbest is amosiet, crocidoliet, actinoliet, anthophylliet en tremoliet.

De bepalingsgrens is bepaald voor de zeef fracties kleiner dan 4 mm. De totale bepalingsgrens is verkregen door de bepalingsgrenzen van de afzonderlijke zeef fracties te sommeren.
 Het materiaal is middels polarisatiemicroscopie onderzocht, de analyse is uitgevoerd conform NEN 5896.

gebondenheid	serpentijs asbest	amfibool asbest	totaal afgerond
hecht	0,0	0,0	0,0
niet hecht	0,0	0,0	0,0
totaal afgerond	0,0	0,0	

Gewogen concentratie (serpentijsasbestconcentratie vermeerderd met 10 maal de amfiboolasbestconcentratie) is: **<0,5 mg/kg ds**

De gewogen asbestconcentratie wordt berekend uit de niet-afgeronde gehalten aan serpentijs en amfibool asbest. De weergegeven resultaten zijn afgerond.

Verklaring kwalitatief onderzoek zeef fractie <0,5 mm:
 - : geen asbest waargenomen

ANALYSECERTIFICAAT

Projectcode : 1276463
Uw project omschrijving : 2021189059-7525.011
Opdrachtgever : Eurofins Analytico B.V.

Monstercode : 6958420
Uw referentie : ASB-MM14
Opgegeven bemonsteringsdatum : 19/11/2021

Asbestonderzoek

Initialen analist : N.E.
 Datum geanalyseerd : 25-11-2021

Analyse is uitgevoerd conform NEN 5898 (S).

Massa aangeleverde monster : 14000 g
 Droge massa aangeleverde monster : 13216 g
 Percentage droogrest : **94,4** m/m %
 Type zieving : nat

zeef fractie (mm)	massa zeef fractie (gram)	percentage zeef fractie (m/m %)	massa onderzocht (gram)	percentage onderzocht (m/m %)	aantal asbest (deeltjes)	massa asbest-houdend materiaal (mg)
<0,5 mm	11812,2	91,3	12,6	0,11	n.v.t.	n.v.t.
0,5-1 mm	370,5	2,9	49,5	13,36	0	0,0
1-2 mm	612,0	4,7	194,5	31,78	0	0,0
2-4 mm	87,5	0,7	87,5	100,00	0	0,0
4-8 mm	34,5	0,3	34,5	100,00	0	0,0
8-20 mm	25,5	0,2	25,5	100,00	0	0,0
>20 mm	0,0	0,0	0,0	100,00	0	0,0
Totaal	12942,2	100,0	404,1		0	0,0

zeef fractie (mm)	asbest totaal			serpentijs asbest			amfibool asbest		
	gehalte asbest (mg/kg ds)	ondergrens (mg/kg ds)	bovengrens (mg/kg ds)	gehalte asbest (mg/kg ds)	ondergrens (mg/kg ds)	bovengrens (mg/kg ds)	gehalte asbest (mg/kg ds)	ondergrens (mg/kg ds)	bovengrens (mg/kg ds)
<0,5 mm	-								
0,5-1 mm	0,0	0,0	0,4	0,0	0,0	0,2	0,0	0,0	0,2
1-2 mm	0,0	0,0	0,6	0,0	0,0	0,3	0,0	0,0	0,3
2-4 mm	0,0	0,0	0,0	0,0	0,0	0,0	0,0	0,0	0,0
4-8 mm	0,0	0,0	0,0	0,0	0,0	0,0	0,0	0,0	0,0
8-20 mm	0,0	0,0	0,0	0,0	0,0	0,0	0,0	0,0	0,0
>20 mm	0,0	0,0	0,0	0,0	0,0	0,0	0,0	0,0	0,0
Totaal	<0,5	0,0	1,0	<0,5	0,0	0,5	0,0	0,0	0,5

Aangetroffen type asbest : Geen
 Bijzonderheden waargenomen : Geen

Serpentijs asbest is chrysotiel.
 Amfibool asbest is amosiet, crocidoliet, actinoliet, anthophylliet en tremoliet.

De bepalingsgrens is bepaald voor de zeef fracties kleiner dan 4 mm. De totale bepalingsgrens is verkregen door de bepalingsgrenzen van de afzonderlijke zeef fracties te sommeren.
 Het materiaal is middels polarisatiemicroscopie onderzocht, de analyse is uitgevoerd conform NEN 5896.

gebondenheid	serpentijs asbest	amfibool asbest	totaal afgerond
hecht	0,0	0,0	0,0
niet hecht	0,0	0,0	0,0
totaal afgerond	0,0	0,0	

Gewogen concentratie (serpentijsasbestconcentratie vermeerderd met 10 maal de amfiboolasbestconcentratie) is: **<0,5 mg/kg ds**

De gewogen asbestconcentratie wordt berekend uit de niet-afgeronde gehalten aan serpentijs en amfibool asbest. De weergegeven resultaten zijn afgerond.

Verklaring kwalitatief onderzoek zeef fractie <0,5 mm:
 - : geen asbest waargenomen

Dit analyse-certificaat, inclusief voorblad en eventuele bijlage(n), mag niet anders dan in zijn geheel worden gereproduceerd.

- De met een 'Q' gemerkte analyses zijn door RvA geaccrediteerd (registratienummer L086).

- De met een 'S' gemerkte analyses zijn door RvA geaccrediteerd (L086) en op basis van het schema AS 3000 erkend.

Opdrachtverificatiecode: RDIU-IEAM-WLYR-XSUD

Ref.: 1276463_certificaat_v1

ANALYSECERTIFICAAT

Projectcode : 1276463
Uw project omschrijving : 2021189059-7525.011
Opdrachtgever : Eurofins Analytico B.V.

Opmerkingen m.b.t. analyses

Opmerking(en) algemeen

De volgende informatie is indien van toepassing verstrekt door de opdrachtgever: Project omschrijving, Monsterreferentie(s), Opgegeven bemonsteringsdatum, Matrix, Monsterdiepte, Potnr (Barcode), Veldgegevens, Veldwaarnemingen en Bemonsteringsdata. De opgegeven bemonsteringsdatum kan van invloed zijn op de geldigheid van de resultaten.

Asbest

Individuele monsters van dit project zijn als asbest verdacht gekwalificeerd. De analysedeelmonsters zijn met beschermende maatregelen in het laboratorium in behandeling genomen.

Opmerking bij project:	- Eurofins Omegam heeft het asbestonderzoek in dit/deze monster(s) uitgevoerd volgens de NEN 5898, en zoals beschreven in een aparte bijlage als onderdeel van dit analysecertificaat. Voor de analyseresultaten van het asbestonderzoek geldt dat Eurofins Omegam de analyse heeft uitgevoerd in de monsters die de opdrachtgever, zoals deze staan vermeld in de koptekst van dit analysecertificaat, zelf heeft genomen of laten nemen en aan Eurofins Omegam heeft aangeboden. Eurofins Omegam draagt geen verantwoordelijkheid inzake de herkomst en representativiteit alsmede de veiligheid tijdens de monsterneming.
------------------------	--

ANALYSECERTIFICAAT

Projectcode : 1276463
Uw project omschrijving : 2021189059-7525.011
Opdrachtgever : Eurofins Analytico B.V.

Barcodeschema's

<i>Monstercode</i>	<i>Uw referentie</i>	<i>uw monsterref.</i>	<i>uw diepte</i>	<i>uw barcode</i>
6958413	ASB-MM07	ASB-MM07	.05-.5	1706086MG
6958414	ASB-MM08	ASB-MM08	0-.5	1706085MG
6958415	ASB-MM09	ASB-MM09	0-.5	1706087MG
6958416	ASB-MM10	ASB-MM10	0-.5	1706503MG
6958417	ASB-MM11	ASB-MM11	0-.5	1706501MG
6958418	ASB-MM12	ASB-MM12	0-.5	1706502MG
6958419	ASB-MM13	ASB-MM13	0-.5	1706504MG
6958420	ASB-MM14	ASB-MM14	0-.5	1706520MG

ANALYSECERTIFICAAT

Projectcode : 1276463
Uw project omschrijving : 2021189059-7525.011
Opdrachtgever : Eurofins Analytico B.V.

Analysemethoden in Grond (AS3000)

AS3000

In dit analysecertificaat zijn de met 'S' gemerkte analyses uitgevoerd volgens de analysemethoden beschreven in het "Accreditatieschema Laboratoriumanalyses voor grond-, waterbodem- en grondwateronderzoek (AS SIKB 3000)". Het laboratoriumonderzoek is uitgevoerd volgens de onderstaande analysemethoden. Deze analyses zijn vastgelegd in het geldende accreditatie-certificaat met bijbehorende verrichtingenlijst L086 van Eurofins Omegam BV.

Asbestonderzoek : Conform AS3070 prestatieblad 1 en NEN 5898

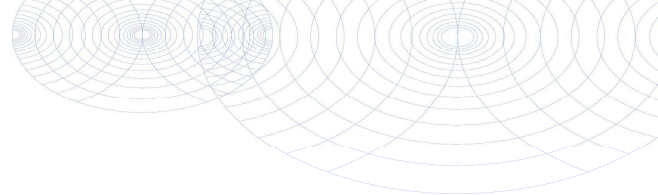

Econsultancy
T.a.v. Stef Heijink
Max Euwelaan 21-29
3062 MA ROTTERDAM
NETHERLANDS

Analyscertificaat

Datum: 21-Dec-2021

Hierbij ontvangt u de resultaten van het navolgende laboratoriumonderzoek.

Certificaatnummer/Versie	2021205534/1
Uw project/verslagnummer	7525.011
Uw projectnaam	Te Werve Oost
Uw ordernummer	
Monster(s) ontvangen	15-Dec-2021

Dit certificaat mag uitsluitend in zijn geheel worden gereproduceerd.
De analyse resultaten hebben alleen betrekking op het beproefde object.

De grondmonsters worden tot 4 weken na datum ontvangst bewaard en watermonsters tot 2 weken na datum ontvangst. Zonder tegenbericht worden de monsters nadien afgevoerd.
Indien de monsters langer bewaard dienen te blijven verzoeken wij U dit exemplaar uiterlijk 1 werkdag voor afloop van de standaardbewaarperiode ondertekend aan ons te retourneren. Voor de kosten van het langer bewaren van monsters verwijzen wij naar de prijslijst.

Bewaren tot:

Datum:

Naam:

Handtekening:

Wij vertrouwen erop uw opdracht hiermee naar verwachting te hebben uitgevoerd, mocht U naar aanleiding van dit analyscertificaat nog vragen hebben verzoeken wij U contact op te nemen met de afdeling Verkoop en Advies.

Met vriendelijke groet,

Eurofins Analytico B.V.



Ing. A. Veldhuizen
Technical Manager

Eurofins Analytico B.V.

Gildeweg 42-46
NL-3771NB Barneveld
+31 (0)34 242 63 00
Info-env@eurofins.nl
www.eurofins.nl

Venecoweg 5
B-9810 Nazareth
+32 (0)9 222 77 59
belgie-env@eurofins.be
www.eurofins.be

BNP Paribas S.A. 227 9245 25
IBAN: NL71BNPA0227924525
BIC: BNPANL2A
KvK/CoC No. 09088623
BTW/VAT No. NL 8043.14.883.B01

Eurofins Analytico B.V. is ISO 14001: 2015 gecertificeerd door TÜV en erkend door het Vlaamse Gewest (OVAM en Dep. Omgeving), het Brusselse Gewest (BIM), het Waalse Gewest (DGRNE-OWD) en door de overheid van Luxemburg (MEV).

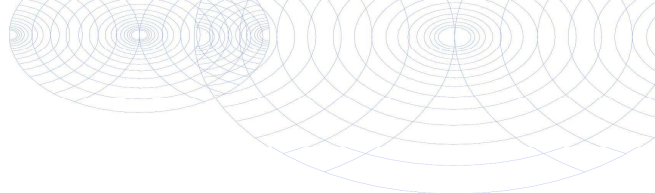

Analysecertificaat

Uw project/verslagnummer 7525.011
 Uw projectnaam Te Werve Oost
 Uw ordernummer
 Uw monsternemer Marc Timmermans

Certificaatnummer/Versie 2021205534/1
 Startdatum analyse 15-Dec-2021
 Datum einde analyse 21-Dec-2021
 Rapportagedatum 21-Dec-2021/21:20
 Bijlage A, B, C
 Pagina 1/1

Analyse	Eenheid	1
Extern / Overig onderzoek		
Droge stof (Extern)	% (m/m)	81.3 ¹⁾
In behandeling genomen hoeveelheid	kg	13.5 ²⁾
Droge massa aangeleverd monster	g	10951 ¹⁾
Asbest fractie <0,5mm	mg	N.v.t. ¹⁾
Asbest fractie 0,5-1mm	mg	0.0 ²⁾
Asbest fractie 1-2mm	mg	0.0 ²⁾
Asbest fractie 2-4mm	mg	0.0 ²⁾
Asbest fractie 4-8mm	mg	0.0 ²⁾
Asbest fractie 8-20mm	mg	0.0 ²⁾
Asbest fractie >20mm	mg	0.0 ²⁾
Asbest (som)	mg	0.0 ²⁾
Totaal asbest (ondergrens)	mg/kg ds	0.0 ¹⁾
Totaal asbest (bovengrens)	mg/kg ds	1.5 ¹⁾
Serpentijn ondergrens	mg/kg ds	0.0 ¹⁾
Serpentijn bovengrens	mg/kg ds	0.8 ¹⁾
Amfibool ondergrens	mg/kg ds	0.0 ¹⁾
Amfibool bovengrens	mg/kg ds	0.8 ¹⁾
Asbest in grond	mg/kg ds	<0.8 ²⁾
Totaal gehalte asbest	mg/kg ds	<0.8 ²⁾
Serpentijn concentratie	mg/kg ds	<0.8 ²⁾
Amfibool concentratie	mg/kg ds	0.0 ²⁾
Totaal asbest hechtgebonden	mg/kg ds	0.0 ²⁾
Totaal asbest niet hechtgebonden	mg/kg ds	0.0 ²⁾

Nr. Uw monsteromschrijving

1 ASB-MM15

Opgegeven monstermatrix

Asbestverdachte arond

Monster nr.

12467244

Eurofins Analytico B.V.

Gildeweg 42-46 Venecoweg 5
 NL-3771NB Barneveld B-9810 Nazareth
 +31 (0)34 242 63 00 +32 (0)9 222 77 59
 Info-env@eurofins.nl belgie-env@eurofins.be
 www.eurofins.nl www.eurofins.be

BNP Paribas S.A. 227 9245 25
 IBAN: NL71BNPA0227924525
 BIC: BNPANL2A
 KvK/CoC No. 09088623
 BTW/VAT No. NL 8043.14.883.B01

Q: door RVA geaccrediteerde verrichting
 R: AP04 erkende en geaccrediteerde verrichting
 S: AS SIKB erkende en geaccrediteerde verrichting
 V: VLAREL erkende verrichting
 W: Waals Gewest erkende verrichting

Dit certificaat mag uitsluitend in zijn geheel worden gereproduceerd.
 Eurofins Analytico B.V. is ISO 14001: 2015 gecertificeerd door TÜV
 en erkend door het Vlaamse Gewest (OVAM en Dep. Omgeving),
 het Brusselse Gewest (BIM), het Waalse Gewest (DGRNE-OWD)
 en door de overheid van Luxemburg (MEV).

Akkoord
Pr. coörd.

VA

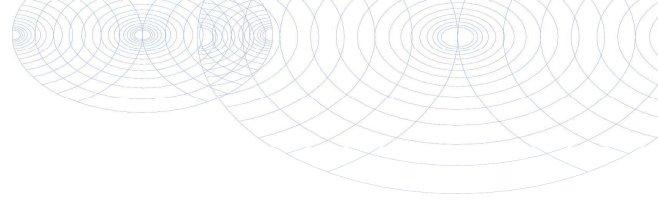

Bijlage (A) met de opgegeven deelmonsterinformatie behorende bij het analysecertificaat. 2021205534/1

Pagina 1/1

Monster nr.	Uw monsteromschrijving			Uw datum monstername	Monsteromsch./Monstername ID
	Barcode	Boornr	Van Tot		
12467244	ASB-MM15				
1706096MG	ASB-MM15	0	50	15-Dec-2021	1



Eurofins Analytico B.V.

Gildeweg 42-46 Venecoweg 5
 NL-3771NB Barneveld B-9810 Nazareth
 +31 (0)34 242 63 00 +32 (0)9 222 77 59
 Info-env@eurofins.nl belgie-env@eurofins.be
 www.eurofins.nl www.eurofins.be

BNP Paribas S.A. 227 9245 25
 IBAN: NL71BNPA0227924525
 BIC: BNPANL2A
 KvK/CoC No. 09088623
 BTW/VAT No. NL 8043.14.883.B01

Eurofins Analytico B.V. is ISO 14001: 2015 gecertificeerd door TÜV en erkend door het Vlaamse Gewest (OVAM en Dep. Omgeving), het Brusselse Gewest (BIM), het Waalse Gewest (DGRNE-OWD) en door de overheid van Luxemburg (MEV).

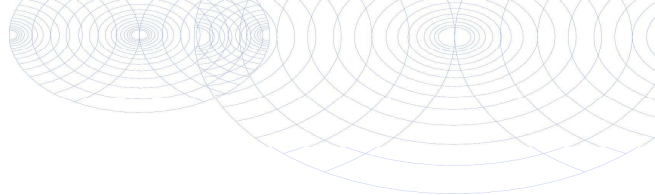
**Bijlage (B) met opmerkingen behorende bij analysecertificaat 2021205534/1**

Pagina 1/1

Opmerking 1)

Deze bepaling is uitgevoerd bij Eurofins Omegam (L086).

Opmerking 2)

Deze bepaling is uitgevoerd bij Eurofins Omegam (L086).

**Eurofins Analytico B.V.**

Gildeweg 42-46 Venecoweg 5
NL-3771NB Barneveld B-9810 Nazareth
+31 (0)34 242 63 00 +32 (0)9 222 77 59
Info-env@eurofins.nl belgie-env@eurofins.be
www.eurofins.nl www.eurofins.be

BNP Paribas S.A. 227 9245 25
IBAN: NL71BNPA0227924525
BIC: BNPANL2A
KvK/CoC No. 09088623
BTW/VAT No. NL 8043.14.883.B01

Eurofins Analytico B.V. is ISO 14001: 2015 gecertificeerd door TÜV en erkend door het Vlaamse Gewest (OVAM en Dep. Omgeving), het Brusselse Gewest (BIM), het Waalse Gewest (DGRNE-OWD) en door de overheid van Luxemburg (MEV).

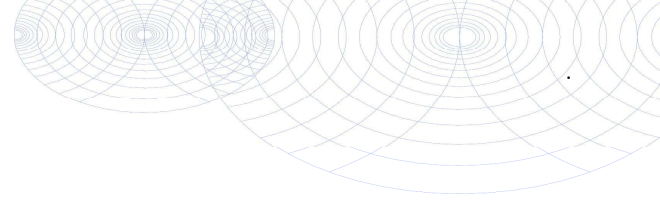

Bijlage (C) met methodeverwijzingen behorende bij analysecertificaat 2021205534/1

Pagina 1/1

Analyse	Methode	Techniek	Methode referentie
Extern / Overig onderzoek			
Droge stof (uitbesteed)	W0004	Extern	Uitbesteding
Asbest NEN5898 (2016) ext	W0004	Microscopie	NEN 5898
Asbest Grond NEN5898 2016 ext	W0004	Microscopie	NEN 5898

Nadere informatie over de toegepaste onderzoeksmethoden alsmede een classificatie van de meetonzekerheid staan vermeld in ons overzicht "Specificaties analysemethoden", versie juni 2020.



Eurofins Analytico B.V.

Gildeweg 42-46 Venecoweg 5
 NL-3771NB Barneveld B-9810 Nazareth
 +31 (0)34 242 63 00 +32 (0)9 222 77 59
 Info-env@eurofins.nl belgie-env@eurofins.be
 www.eurofins.nl www.eurofins.be

BNP Paribas S.A. 227 9245 25
 IBAN: NL71BNPA0227924525
 BIC: BNPANL2A
 KvK/CoC No. 09088623
 BTW/VAT No. NL 8043.14.883.B01

Eurofins Analytico B.V. is ISO 14001: 2015 gecertificeerd door TÜV en erkend door het Vlaamse Gewest (OVAM en Dep. Omgeving), het Brusselse Gewest (BIM), het Waalse Gewest (DGRNE-OWD) en door de overheid van Luxemburg (MEV).

ANALYSECERTIFICAAT

Projectcode : 1288096
Uw project omschrijving : 2021205534-7525.011
Opdrachtgever : Eurofins Analytico B.V.

Monstercode : 6993091
Uw referentie : ASB-MM15
Opgegeven bemonsteringsdatum : 15/12/2021

Asbestonderzoek

Initialen analist : M.O.
 Datum geanalyseerd : 21-12-2021

Analyse is uitgevoerd conform NEN 5898 (S).

Massa aangeleverde monster : 13470 g
 Droge massa aangeleverde monster : 10951 g
 Percentage droogrest : **81,3** m/m %
 Type zieving : nat

zeef fractie (mm)	massa zeef fractie (gram)	percentage zeef fractie (m/m %)	massa onderzocht (gram)	percentage onderzocht (m/m %)	aantal asbest (deeltjes)	massa asbest-houdend materiaal (mg)
<0,5 mm	9655,0	89,8	13,1	0,14	n.v.t.	n.v.t.
0,5-1 mm	176,0	1,6	12,5	7,10	0	0,0
1-2 mm	188,5	1,8	69,0	36,60	0	0,0
2-4 mm	177,5	1,7	177,5	100,00	0	0,0
4-8 mm	243,5	2,3	243,5	100,00	0	0,0
8-20 mm	315,5	2,9	315,5	100,00	0	0,0
>20 mm	0,0	0,0	0,0	100,00	0	0,0
Totaal	10756,0	100,0	831,1		0	0,0

zeef fractie (mm)	asbest totaal			serpentijs asbest			amfibool asbest		
	gehalte asbest (mg/kg ds)	ondergrens (mg/kg ds)	bovengrens (mg/kg ds)	gehalte asbest (mg/kg ds)	ondergrens (mg/kg ds)	bovengrens (mg/kg ds)	gehalte asbest (mg/kg ds)	ondergrens (mg/kg ds)	bovengrens (mg/kg ds)
<0,5 mm	-								
0,5-1 mm	0,0	0,0	0,9	0,0	0,0	0,5	0,0	0,0	0,5
1-2 mm	0,0	0,0	0,6	0,0	0,0	0,3	0,0	0,0	0,3
2-4 mm	0,0	0,0	0,0	0,0	0,0	0,0	0,0	0,0	0,0
4-8 mm	0,0	0,0	0,0	0,0	0,0	0,0	0,0	0,0	0,0
8-20 mm	0,0	0,0	0,0	0,0	0,0	0,0	0,0	0,0	0,0
>20 mm	0,0	0,0	0,0	0,0	0,0	0,0	0,0	0,0	0,0
Totaal	<0,8	0,0	1,5	<0,8	0,0	0,8	0,0	0,0	0,8

Aangetroffen type asbest : Geen
 Bijzonderheden waargenomen : Geen

Serpentijs asbest is chrysotiel.
 Amfibool asbest is amosiet, crocidoliet, actinoliet, anthophylliet en tremoliet.

De bepalingsgrens is bepaald voor de zeef fracties kleiner dan 4 mm. De totale bepalingsgrens is verkregen door de bepalingsgrenzen van de afzonderlijke zeef fracties te sommeren.
 Het materiaal is middels polarisatiemicroscopie onderzocht, de analyse is uitgevoerd conform NEN 5896.

gebondenheid	serpentijs asbest	amfibool asbest	totaal afgerond
hecht	0,0	0,0	0,0
niet hecht	0,0	0,0	0,0
totaal afgerond	0,0	0,0	

Gewogen concentratie (serpentijsasbestconcentratie vermeerderd met 10 maal de amfiboolasbestconcentratie) is: **<0,8 mg/kg ds**

De gewogen asbestconcentratie wordt berekend uit de niet-afgeronde gehalten aan serpentijs en amfibool asbest. De weergegeven resultaten zijn afgerond.

Verklaring kwalitatief onderzoek zeef fractie <0,5 mm:
 - : geen asbest waargenomen

ANALYSECERTIFICAAT

Projectcode : 1288096
Uw project omschrijving : 2021205534-7525.011
Opdrachtgever : Eurofins Analytico B.V.

Opmerkingen m.b.t. analyses

Opmerking(en) algemeen

De volgende informatie is indien van toepassing verstrekt door de opdrachtgever: Project omschrijving, Monsterreferentie(s), Opgegeven bemonsteringsdatum, Matrix, Monsterdiepte, Potnr (Barcode), Veldgegevens, Veldwaarnemingen en Bemonsteringsdata. De opgegeven bemonsteringsdatum kan van invloed zijn op de geldigheid van de resultaten.

Asbest

Individuele monsters van dit project zijn als asbest verdacht gekwalificeerd. De analysedeelmonsters zijn met beschermende maatregelen in het laboratorium in behandeling genomen.

Opmerking bij project: - Eurofins Omegam heeft het asbestonderzoek in dit/deze monster(s) uitgevoerd volgens de NEN 5898, en zoals beschreven in een aparte bijlage als onderdeel van dit analysecertificaat. Voor de analyseresultaten van het asbestonderzoek geldt dat Eurofins Omegam de analyse heeft uitgevoerd in de monsters die de opdrachtgever, zoals deze staan vermeld in de koptekst van dit analysecertificaat, zelf heeft genomen of laten nemen en aan Eurofins Omegam heeft aangeboden. Eurofins Omegam draagt geen verantwoordelijkheid inzake de herkomst en representativiteit alsmede de veiligheid tijdens de monsterneming.

ANALYSECERTIFICAAT

Projectcode : 1288096
Uw project omschrijving : 2021205534-7525.011
Opdrachtgever : Eurofins Analytico B.V.

Barcodeschema's

<i>Monstercode</i>	<i>Uw referentie</i>	<i>uw monsterref.</i>	<i>uw diepte</i>	<i>uw barcode</i>
6993091	ASB-MM15	ASB-MM15	0-.5	1706096MG

ANALYSECERTIFICAAT

Projectcode : 1288096
Uw project omschrijving : 2021205534-7525.011
Opdrachtgever : Eurofins Analytico B.V.

Analysemethoden in Grond (AS3000)

AS3000

In dit analysecertificaat zijn de met 'S' gemerkte analyses uitgevoerd volgens de analysemethoden beschreven in het "Accreditatieschema Laboratoriumanalyses voor grond-, waterbodem- en grondwateronderzoek (AS SIKB 3000)". Het laboratoriumonderzoek is uitgevoerd volgens de onderstaande analysemethoden. Deze analyses zijn vastgelegd in het geldende accreditatie-certificaat met bijbehorende verrichtingenlijst L086 van Eurofins Omegam BV.

Asbestonderzoek : Conform AS3070 prestatieblad 1 en NEN 5898

Econsultancy
T.a.v. Stef Heijink
Max Euwelaan 21-29
3062 MA ROTTERDAM
NETHERLANDS

Analyscertificaat

Datum: 18-Nov-2021

Hierbij ontvangt u de resultaten van het navolgende laboratoriumonderzoek.

Certificaatnummer/Versie	2021187105/1
Uw project/verslagnummer	7525.011
Uw projectnaam	Te Werve Oost
Uw ordernummer	
Monster(s) ontvangen	16-Nov-2021

Dit certificaat mag uitsluitend in zijn geheel worden gereproduceerd.
De analyse resultaten hebben alleen betrekking op het beproefde object.

De grondmonsters worden tot 4 weken na datum ontvangst bewaard en watermonsters tot 2 weken na datum ontvangst. Zonder tegenbericht worden de monsters nadien afgevoerd.
Indien de monsters langer bewaard dienen te blijven verzoeken wij U dit exemplaar uiterlijk 1 werkdag voor afloop van de standaardbewaarperiode ondertekend aan ons te retourneren. Voor de kosten van het langer bewaren van monsters verwijzen wij naar de prijslijst.

Bewaren tot:

Datum:

Naam:

Handtekening:

Wij vertrouwen erop uw opdracht hiermee naar verwachting te hebben uitgevoerd, mocht U naar aanleiding van dit analysecertificaat nog vragen hebben verzoeken wij U contact op te nemen met de afdeling Verkoop en Advies.

Met vriendelijke groet,

Eurofins Analytico B.V.



Ing. A. Veldhuizen
Technical Manager

Eurofins Analytico B.V.

Gildeweg 42-46
3771 NB Barneveld
P.O. Box 459
3770 AL Barneveld NL

Tel. +31 (0)34 242 63 00
Fax +31 (0)34 242 63 99
E-mail info-env@eurofins.nl
Site www.eurofins.nl

BNP Paribas S.A. 227 9245 25
IBAN: NL71BNPA0227924525
BIC: BNPANL2A
KvK/CoC No. 09088623
BTW/VAT No. NL 8043.14.883.B01

Eurofins Analytico B.V. is ISO 14001: 2015 gecertificeerd door TÜV en erkend door het Vlaamse Gewest (OVAM en Dep. Omgeving), het Brusselse Gewest (BIM), het Waalse Gewest (DGRNE-OWD) en door de overheid van Luxemburg (MEV).

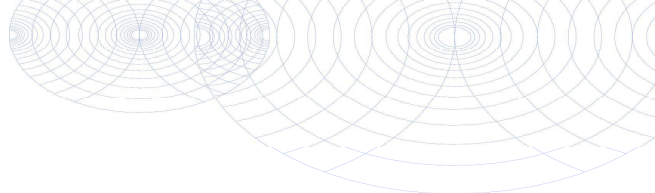

Analysecertificaat

Uw project/verslagnummer 7525.011
 Uw projectnaam Te Werve Oost
 Uw ordernummer
 Uw monsternemer

Certificaatnummer/Versie 2021187105/1
 Startdatum analyse 17-Nov-2021
 Datum einde analyse 18-Nov-2021
 Rapportagedatum 18-Nov-2021/12:06
 Bijlage A, B, C
 Pagina 1/1

Analyse	Eenheid	1
Extern onderzoek		
Asbest (wit, chrysotiel)	% (m/m)	10-15 ¹⁾
Asbest (bruin, amosiet)	% (m/m)	<0.1 ¹⁾
Asbest (blauw, crocidoliet)	% (m/m)	<0.1 ¹⁾
Asbest (Actinoliet)	% (m/m)	<0.1 ¹⁾
Asbest (Tremoliet)	% (m/m)	<0.1 ¹⁾
Asbest (Anthophylliet)	% (m/m)	0.0 ¹⁾
Hechtgebondenheid		hecht ¹⁾

Nr. Uw monsteromschrijving

1 ASB-D-01

Opgegeven monstermatrix

Overia

Monster nr.

12406018

Q: door RvA geaccrediteerde verrichting
 R: AP04 erkende en geaccrediteerde verrichting
 S: AS SIKB erkende en geaccrediteerde verrichting
 V: VLAREL erkende verrichting
 W: Waals Gewest erkende verrichting

**Akkoord
Pr. coörd.**

VA

Eurofins Analytico B.V.

Gildeweg 42-46 Tel. +31 (0)34 242 63 00
 3771 NB Barneveld Fax +31 (0)34 242 63 99
 P.O. Box 459 E-mail info-env@eurofins.nl
 3770 AL Barneveld NL Site www.eurofins.nl

BNP Paribas S.A. 227 9245 25
 IBAN: NL71BNPA0227924525
 BIC: BNPANL2A
 KvK/CoC No. 09088623
 BTW/VAT No. NL 8043.14.883.B01

Dit certificaat mag uitsluitend in zijn geheel worden gereproduceerd.
 Eurofins Analytico B.V. is ISO 14001: 2015 gecertificeerd door TÜV
 en erkend door het Vlaamse Gewest (OVAM en Dep. Omgeving),
 het Brusselse Gewest (BIM), het Waalse Gewest (DGRNE-OWD)
 en door de overheid van Luxemburg (MEV).

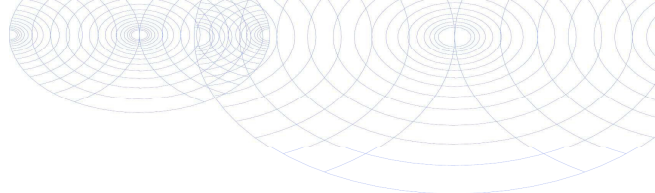

Bijlage (A) met de opgegeven deelmonsterinformatie behorende bij het analysecertificaat. 2021187105/1

Pagina 1/1

Monster nr.	Uw monsteromschrijving			Uw datum monstername	Monsteromsch./Monstername ID
	Barcode	Boornr	Van Tot		
12406018	ASB-D-01				
AM14255092	ASB-D-01	0	50	16-Nov-2021	plaatmateriaal



Eurofins Analytico B.V.

Gildeweg 42-46
3771 NB Barneveld
P.O. Box 459
3770 AL Barneveld NL

Tel. +31 (0)34 242 63 00
Fax +31 (0)34 242 63 99
E-mail info-env@eurofins.nl
Site www.eurofins.nl

BNP Paribas S.A. 227 9245 25
IBAN: NL71BNPA0227924525
BIC: BNPANL2A
KvK/CoC No. 09088623
BTW/VAT No. NL 8043.14.883.B01

Eurofins Analytico B.V. is ISO 14001: 2015 gecertificeerd door TÜV en erkend door het Vlaamse Gewest (OVAM en Dep. Omgeving), het Brusselse Gewest (BIM), het Waalse Gewest (DGRNE-OWD) en door de overheid van Luxemburg (MEV).

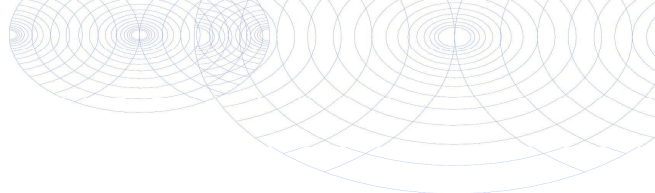
**Bijlage (B) met opmerkingen behorende bij analysecertificaat 2021187105/1**

Pagina 1/1

Opmerking 1)

Deze bepaling is uitgevoerd bij Eurofins Omegam (L086).

**Eurofins Analytico B.V.**

Gildeweg 42-46 Tel. +31 (0)34 242 63 00
3771 NB Barneveld Fax +31 (0)34 242 63 99
P.O. Box 459 E-mail info-env@eurofins.nl
3770 AL Barneveld NL Site www.eurofins.nl

BNP Paribas S.A. 227 9245 25
IBAN: NL71BNPA0227924525
BIC: BNPANL2A
KvK/CoC No. 09088623
BTW/VAT No. NL 8043.14.883.B01

Eurofins Analytico B.V. is ISO 14001: 2015 gecertificeerd door TÜV en erkend door het Vlaamse Gewest (OVAM en Dep. Omgeving), het Brusselse Gewest (BIM), het Waalse Gewest (DGRNE-OWD) en door de overheid van Luxemburg (MEV).

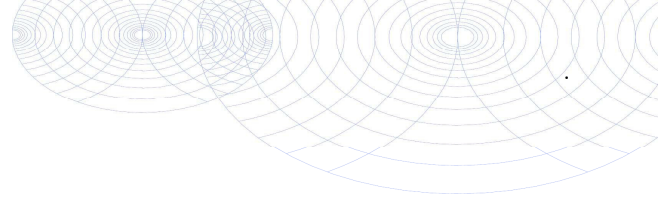

Bijlage (C) met methodeverwijzingen behorende bij analysecertificaat 2021187105/1

Pagina 1/1

Analyse	Methode	Techniek	Methode referentie
Extern onderzoek			
Asbest plaat Eurofins NEN5896	W0004	Microscopie	Asbest in materiaal (r. NEN 5896)

Nadere informatie over de toegepaste onderzoeksmethoden alsmede een classificatie van de meetonzekerheid staan vermeld in ons overzicht "Specificaties analysemethoden", versie juni 2020.



Eurofins Analytico B.V.

Gildeweg 42-46
 3771 NB Barneveld
 P.O. Box 459
 3770 AL Barneveld NL

Tel. +31 (0)34 242 63 00
 Fax +31 (0)34 242 63 99
 E-mail info-env@eurofins.nl
 Site www.eurofins.nl

BNP Paribas S.A. 227 9245 25
 IBAN: NL71BNPA0227924525
 BIC: BNPANL2A
 KvK/CoC No. 09088623
 BTW/VAT No. NL 8043.14.883.B01

Eurofins Analytico B.V. is ISO 14001: 2015 gecertificeerd door TÜV en erkend door het Vlaamse Gewest (OVAM en Dep. Omgeving), het Brusselse Gewest (BIM), het Waalse Gewest (DGRNE-OWD) en door de overheid van Luxemburg (MEV).

ANALYSECERTIFICAAT

Opdrachtgever : Eurofins Analytico B.V.
Contact : mevrouw M. van de Coterlet
Adres : Gildeweg 42-48, 3771 NB BARNEVELD

Projectgegevens

Projectcode	: 1275144	Datum ontvangst	: 17-11-2021
Uw project omschrijving	: 2021187105-7525.011	Datum rapportage	: 18-11-2021
Validatieref.	: 1275144_certificaat_v1	Aantal monsters	: 1
Opdrachtverificatiecode	: QYZS-RVAP-GTTT-XTGJ	Aantal pagina's	: 1

Analysemethode: (semi) kwantitatief asbestonderzoek in vaste materialen m.b.v. stereo- en polarisatiemicroscopie conform NEN 5896 (Q)

monstercode	omschrijving	schatting in gewichtsprocenten (massa%)						geschatte gebondenheid
		chrysotiel	amosiet	crocidoliet	anthophylliet	tremoliet	actinoliet	
6954547	ASB-D-01	10-15	-	-	-	-	-	hecht

Analysemethode

Het monstermateriaal is onderzocht volgens het door de RvA geaccrediteerde voorschrift ASB-IDEN conform NEN 5896. De methode berust op stereo-lichtmicroscopie in combinatie met polarisatiemicroscopie aangevuld met Dispersion Staining Microscopy.

Bij de kwantitatieve bepaling van asbest in materiaalmonster is de bepalingsgrens van de gebruikte onderzoeksmethode voor het schatten van het massapercentage asbest 0,1 (massa %). De geschatte gebondenheid is gegeven in de zin van NEN 5896. Indien asbest niet aantoonbaar is, weergegeven als "-" in bovenstaande tabel, dient de rapportagegrens < 0.1% aangenomen te worden. Dit is in overeenstemming met NEN 5896 waarin de laagst detecteerbare concentratie aan asbest vastgesteld is op <0,1%.

Opmerking

De volgende informatie is indien van toepassing verstrekt door de opdrachtgever: Project omschrijving, Monsterreferentie(s), Opgegeven bemonsteringsdatum, Matrix, Monsterdiepte, Potnr (Barcode), Veldgegevens, Veldwaarnemingen en Bemonsteringsdata. De opgegeven bemonsteringsdatum kan van invloed zijn op de geldigheid van de resultaten.

Namens Eurofins Omegam,

Ing. J. Tukker
 Manager productie



Disclaimer

Eurofins Omegam heeft het (asbest) vezelonderzoek in dit/deze monster(s) uitgevoerd volgens de norm(en) zoals vermeld in het analysecertificaat. Voor de analyseresultaten van het (asbest) vezelonderzoek geldt dat Eurofins Omegam de analyse heeft uitgevoerd in de monsters die de opdrachtgever, zoals deze staan vermeld in de koptekst van dit analysecertificaat, zelf heeft genomen of laten nemen en aan Eurofins Omegam heeft aangeboden. Eurofins Omegam draagt geen verantwoordelijkheid inzake de herkomst en representativiteit alsmede de veiligheid tijdens de monsterneming.

Op dit certificaat zijn onze algemene voorwaarden van toepassing.
 Dit analyse-certificaat mag niet anders dan in zijn geheel worden gereproduceerd.
 De met een 'Q' gemerkte analyses zijn door RvA geaccrediteerd (registratienummer L086).

Eurofins Omegam B.V.
 H.J.E. Wenckebachweg 120
 NL-1114 AD Amsterdam-Duivendrecht
 Nederland

T +31-(0)20-597 66 80
 CSOmegam@eurofins.com
 www.eurofins.nl

IBAN NL 16 BNPA 0227667980
 BIC BNPANL2A
 BTW nr. NL8139.67.132.B01
 KvK nr. 34215654

Econsultancy
T.a.v. Stef Heijink
Max Euwelaan 21-29
3062 MA ROTTERDAM
NETHERLANDS

Analyscertificaat

Datum: 06-Dec-2021

Hierbij ontvangt u de resultaten van het navolgende laboratoriumonderzoek.

Certificaatnummer/Versie	2021196086/1
Uw project/verslagnummer	7525.011
Uw projectnaam	Te Werve Oost
Uw ordernummer	
Monster(s) ontvangen	01-Dec-2021

Dit certificaat mag uitsluitend in zijn geheel worden gereproduceerd.
De analyse resultaten hebben alleen betrekking op het beproefde object.

De grondmonsters worden tot 4 weken na datum ontvangst bewaard en watermonsters tot 2 weken na datum ontvangst. Zonder tegenbericht worden de monsters nadien afgevoerd.
Indien de monsters langer bewaard dienen te blijven verzoeken wij U dit exemplaar uiterlijk 1 werkdag voor afloop van de standaardbewaarperiode ondertekend aan ons te retourneren. Voor de kosten van het langer bewaren van monsters verwijzen wij naar de prijslijst.

Bewaren tot:

Datum:

Naam:

Handtekening:

Wij vertrouwen erop uw opdracht hiermee naar verwachting te hebben uitgevoerd, mocht U naar aanleiding van dit analyscertificaat nog vragen hebben verzoeken wij U contact op te nemen met de afdeling Verkoop en Advies.

Met vriendelijke groet,

Eurofins Analytico B.V.



Ing. A. Veldhuizen
Technical Manager

Eurofins Analytico B.V.

Gildeweg 42-46
3771 NB Barneveld
P.O. Box 459
3770 AL Barneveld NL

Tel. +31 (0)34 242 63 00
Fax +31 (0)34 242 63 99
E-mail info-env@eurofins.nl
Site www.eurofins.nl

BNP Paribas S.A. 227 9245 25
IBAN: NL71BNPA0227924525
BIC: BNPANL2A
KvK/CoC No. 09088623
BTW/VAT No. NL 8043.14.883.B01

Eurofins Analytico B.V. is ISO 14001: 2015 gecertificeerd door TÜV en erkend door het Vlaamse Gewest (OVAM en Dep. Omgeving), het Brusselse Gewest (BIM), het Waalse Gewest (DGRNE-OWD) en door de overheid van Luxemburg (MEV).

Analysecertificaat

Uw project/verslagnummer	7525.011	Certificaatnummer/Versie	2021196086/1
Uw projectnaam	Te Werve Oost	Startdatum analyse	01-Dec-2021
Uw ordernummer		Datum einde analyse	06-Dec-2021
Uw monsternemer	Rik Nabben	Rapportagedatum	06-Dec-2021/15:15
		Bijlage	A, B, C
		Pagina	1/2

Analyse	Eenheid	1	2	3	4
Metalen					
S Barium (Ba)	µg/L	22	37	46	40
S Cadmium (Cd)	µg/L	<0.20	<0.20	<0.20	<0.20
S Kobalt (Co)	µg/L	<2.0	<2.0	<2.0	<2.0
S Koper (Cu)	µg/L	<2.0	9.0	<2.0	5.3
S Kwik (Hg)	µg/L	<0.050	<0.050	<0.050	<0.050
S Molybdeen (Mo)	µg/L	5.9	8.4	9.0	5.8
S Nikkel (Ni)	µg/L	3.5	9.5	4.5	3.2
S Lood (Pb)	µg/L	<2.0	<2.0	<2.0	<2.0
S Zink (Zn)	µg/L	11	<10	<10	<10
Vluchtige Aromatische Koolwaterstoffen					
S Benzeen	µg/L	<0.20	<0.20	<0.20	<0.20
S Toluene	µg/L	<0.20	<0.20	<0.20	<0.20
S Ethylbenzeen	µg/L	<0.20	<0.20	<0.20	<0.20
S o-Xyleen	µg/L	<0.10	<0.10	<0.10	<0.10
S m,p-Xyleen	µg/L	<0.20	<0.20	<0.20	<0.20
S Xylenen (som) factor 0,7	µg/L	0.21 ¹⁾	0.21 ¹⁾	0.21 ¹⁾	0.21 ¹⁾
BTEX (som)	µg/L	<0.90	<0.90	<0.90	<0.90
S Naftaleen	µg/L	<0.020	<0.020	<0.020	<0.020
S Styreen	µg/L	<0.20	<0.20	<0.20	<0.20
Vluchtige organische halogeenkoolwaterstoffen					
S Dichloormethaan	µg/L	<0.20	<0.20	<0.20	<0.20
S Trichloormethaan	µg/L	<0.20	<0.20	<0.20	<0.20
S Tetrachloormethaan	µg/L	<0.10	<0.10	<0.10	<0.10
S Trichlooretheen	µg/L	<0.20	<0.20	<0.20	<0.20
S Tetrachlooretheen	µg/L	<0.10	<0.10	<0.10	<0.10
S 1,1-Dichloorethaan	µg/L	<0.20	<0.20	<0.20	<0.20
S 1,2-Dichloorethaan	µg/L	<0.20	<0.20	<0.20	<0.20
S 1,1,1-Trichloorethaan	µg/L	<0.10	<0.10	<0.10	<0.10
S 1,1,2-Trichloorethaan	µg/L	<0.10	<0.10	<0.10	<0.10
S cis 1,2-Dichlooretheen	µg/L	<0.10	<0.10	<0.10	<0.10

Nr.	Uw monsteromschrijving	Opgegeven monstermatrix	Monster nr.
1	01	Water (AS3000)	12435961
2	25	Water (AS3000)	12435962
3	37	Water (AS3000)	12435963
4	52	Water (AS3000)	12435964



Q: door RvA geaccrediteerde verrichting
 R: AP04 erkende en geaccrediteerde verrichting
 S: AS SIKB erkende en geaccrediteerde verrichting
 V: VLAREL erkende verrichting
 W: Waals Gewest erkende verrichting

Dit certificaat mag uitsluitend in zijn geheel worden gereproduceerd.
 Eurofins Analytico B.V. is ISO 14001: 2015 gecertificeerd door TÜV en erkend door het Vlaamse Gewest (OVAM en Dep. Omgeving), het Brusselse Gewest (BIM), het Waalse Gewest (DGRNE-OWD) en door de overheid van Luxemburg (MEV).

Eurofins Analytico B.V.

Gildeweg 42-46
 3771 NB Barneveld
 P.O. Box 459
 3770 AL Barneveld NL
 Tel. +31 (0)34 242 63 00
 Fax +31 (0)34 242 63 99
 E-mail info-env@eurofins.nl
 Site www.eurofins.nl

BNP Paribas S.A. 227 9245 25
 IBAN: NL71BNPA0227924525
 BIC: BNPANL2A
 KvK/CoC No. 09088623
 BTW/VAT No. NL 8043.14.883.B01



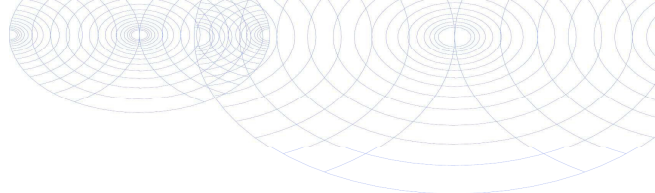

Analysecertificaat

Uw project/verslagnummer	7525.011	Certificaatnummer/Versie	2021196086/1
Uw projectnaam	Te Werve Oost	Startdatum analyse	01-Dec-2021
Uw ordernummer		Datum einde analyse	06-Dec-2021
Uw monsternemer	Rik Nabben	Rapportagedatum	06-Dec-2021/15:15
		Bijlage	A, B, C
		Pagina	2/2

Analyse	Eenheid	1	2	3	4
S trans 1,2-Dichlooretheen	µg/L	<0.10	<0.10	<0.10	<0.10
CKW (som)	µg/L	<1.6	<1.6	<1.6	<1.6
S Tribroommethaan	µg/L	<0.20	<0.20	<0.20	<0.20
S Vinylchloride	µg/L	<0.10	<0.10	<0.10	<0.10
S 1,1-Dichlooretheen	µg/L	<0.10	<0.10	<0.10	<0.10
S 1,2-Dichloorethenen (Som) factor 0,7	µg/L	0.14 ¹⁾	0.14 ¹⁾	0.14 ¹⁾	0.14 ¹⁾
S 1,1-Dichloorpropaan	µg/L	<0.20	<0.20	<0.20	<0.20
S 1,2-Dichloorpropaan	µg/L	<0.20	<0.20	<0.20	<0.20
S 1,3-Dichloorpropaan	µg/L	<0.20	<0.20	<0.20	<0.20
S Dichloorpropanen som factor 0.7	µg/L	0.42	0.42	0.42	0.42
Minerale olie					
Minerale olie (C10-C12)	µg/L	<10	23	<10	<10
Minerale olie (C12-C16)	µg/L	<10	45	<10	<10
Minerale olie (C16-C21)	µg/L	<10	<10	<10	<10
Minerale olie (C21-C30)	µg/L	<15	<15	<15	<15
Minerale olie (C30-C35)	µg/L	<10	<10	<10	<10
Minerale olie (C35-C40)	µg/L	<10	<10	<10	<10
S Minerale olie totaal (C10-C40)	µg/L	<50	72	<50	<50
Chromatogram			Zie bijl.		

Nr.	Uw monsteromschrijving	Opgegeven monstermatrix	Monster nr.
1	01	Water (AS3000)	12435961
2	25	Water (AS3000)	12435962
3	37	Water (AS3000)	12435963
4	52	Water (AS3000)	12435964

Eurofins Analytico B.V.

Gildeweg 42-46
3771 NB Barneveld
P.O. Box 459
3770 AL Barneveld NL

Tel. +31 (0)34 242 63 00
Fax +31 (0)34 242 63 99
E-mail info-env@eurofins.nl
Site www.eurofins.nl

BNP Paribas S.A. 227 9245 25
IBAN: NL71BNPA0227924525
BIC: BNPANL2A
KvK/CoC No. 09088623
BTW/VAT No. NL 8043.14.883.B01



Q: door RvA geaccrediteerde verrichting
R: AP04 erkende en geaccrediteerde verrichting
S: AS SIKB erkende en geaccrediteerde verrichting
V: VLAREL erkende verrichting
W: Waals Gewest erkende verrichting

Dit certificaat mag uitsluitend in zijn geheel worden gereproduceerd.
Eurofins Analytico B.V. is ISO 14001: 2015 gecertificeerd door TÜV en erkend door het Vlaamse Gewest (OVAM en Dep. Omgeving), het Brusselse Gewest (BIM), het Waalse Gewest (DGRNE-OWD) en door de overheid van Luxemburg (MEV).

Akkoord
Pr.coörd.



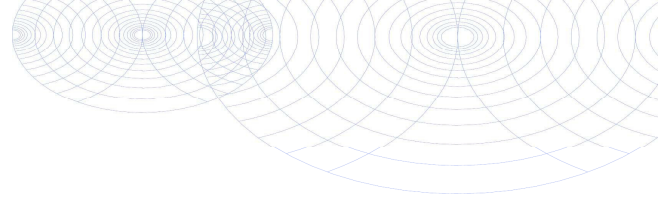

Bijlage (A) met de opgegeven deelmonsterinformatie behorende bij het analysecertificaat. 2021196086/1

Pagina 1/1

Monster nr.	Uw monsteromschrijving			Uw datum monstername	Monsteromsch./Monstername ID
	Barcode	Boornr	Van Tot		
12435961	01				
0801010976	01	230	330	30-Nov-2021	1
0680537540	01	230	330	30-Nov-2021	2
0680537551	01	230	330	30-Nov-2021	3
12435962	25				
0801011718	25	200	300	30-Nov-2021	1
0680537543	25	200	300	30-Nov-2021	2
0680537550	25	200	300	30-Nov-2021	3
12435963	37				
0801010971	37	210	310	30-Nov-2021	1
0680537558	37	210	310	30-Nov-2021	2
0680537559	37	210	310	30-Nov-2021	3
12435964	52				
0801010972	52	200	300	30-Nov-2021	1
0680537546	52	200	300	30-Nov-2021	2
0680537553	52	200	300	30-Nov-2021	3



Eurofins Analytico B.V.

Gildeweg 42-46
 3771 NB Barneveld
 P.O. Box 459
 3770 AL Barneveld NL

Tel. +31 (0)34 242 63 00
 Fax +31 (0)34 242 63 99
 E-mail info-env@eurofins.nl
 Site www.eurofins.nl

BNP Paribas S.A. 227 9245 25
 IBAN: NL71BNPA0227924525
 BIC: BNPANL2A
 KvK/CoC No. 09088623
 BTW/VAT No. NL 8043.14.883.B01

Eurofins Analytico B.V. is ISO 14001: 2015 gecertificeerd door TÜV en erkend door het Vlaamse Gewest (OVAM en Dep. Omgeving), het Brusselse Gewest (BIM), het Waalse Gewest (DGRNE-OWD) en door de overheid van Luxemburg (MEV).

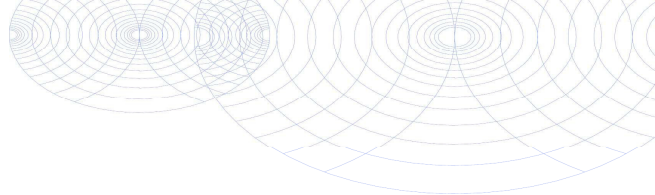
**Bijlage (B) met opmerkingen behorende bij analysecertificaat 2021196086/1**

Pagina 1/1

Opmerking 1)De toetswaarde van de som is gelijk aan de sommatie van $0,7 \star RG$ **Eurofins Analytico B.V.**

Gildeweg 42-46 Tel. +31 (0)34 242 63 00
3771 NB Barneveld Fax +31 (0)34 242 63 99
P.O. Box 459 E-mail info-env@eurofins.nl
3770 AL Barneveld NL Site www.eurofins.nl

BNP Paribas S.A. 227 9245 25
IBAN: NL71BNPA0227924525
BIC: BNPANL2A
KvK/CoC No. 09088623
BTW/VAT No. NL 8043.14.883.B01

Eurofins Analytico B.V. is ISO 14001: 2015 gecertificeerd door TÜV en erkend door het Vlaamse Gewest (OVAM en Dep. Omgeving), het Brusselse Gewest (BIM), het Waalse Gewest (DGRNE-OWD) en door de overheid van Luxemburg (MEV).

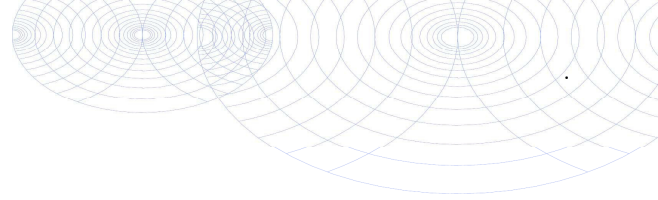

Bijlage (C) met methodeverwijzingen behorende bij analysecertificaat 2021196086/1

Pagina 1/1

Analyse	Methode	Techniek	Methode referentie
Metalen			
Barium (Ba)	W0421	ICP-MS	pb 3110-3 en NEN-EN-ISO 17294-2
Cadmium (Cd)	W0421	ICP-MS	pb 3110-3 en NEN-EN-ISO 17294-2
Kobalt (Co)	W0421	ICP-MS	pb 3110-3 en NEN-EN-ISO 17294-2
Koper (Cu)	W0421	ICP-MS	pb 3110-3 en NEN-EN-ISO 17294-2
Kwik (Hg)	W0421	ICP-MS	pb 3110-3 en NEN-EN-ISO 17294-2
Molybdeen (Mo)	W0421	ICP-MS	pb 3110-3 en NEN-EN-ISO 17294-2
Nikkel (Ni)	W0421	ICP-MS	pb 3110-3 en NEN-EN-ISO 17294-2
Lood (Pb)	W0421	ICP-MS	pb 3110-3 en NEN-EN-ISO 17294-2
Zink (Zn)	W0421	ICP-MS	pb 3110-3 en NEN-EN-ISO 17294-2
Vluchtige Aromatische Koolwaterstoffen			
Aromaten (BTEXN)	W0254	HS-GC-MS	pb 3130-1
Xylenen som AS3000	W0254	HS-GC-MS	pb 3130-1
Styreen	W0254	HS-GC-MS	pb 3130-1
Vluchtige organische halogeenkoolwaterstoffen			
VOCl (11)	W0254	HS-GC-MS	pb 3130-1
Tribroommethaan (Bromoform)	W0254	HS-GC-MS	pb 3130-1
Vinylchloride	W0254	HS-GC-MS	pb 3130-1
1,1-Dichlooretheen	W0254	HS-GC-MS	pb 3130-1
DiChEtheen som AS3000	W0254	HS-GC-MS	pb 3130-1
1,1-Dichloorpropaan	W0254	HS-GC-MS	pb 3130-1
1,2-Dichloorpropaan	W0254	HS-GC-MS	pb 3130-1
1,3-Dichloorpropaan	W0254	HS-GC-MS	pb 3130-1
DiChlprop. som AS3000	W0254	HS-GC-MS	pb 3130-1
Minerale olie			
Minerale olie (C10-C40)	W0215	GC-FID	pb 3110-5
Chromatogram olie (GC)	W0215	GC-FID	Eigen methode

Nadere informatie over de toegepaste onderzoeksmethoden alsmede een classificatie van de meetonzekerheid staan vermeld in ons overzicht "Specificaties analysemethoden", versie juni 2020.

Chromatogram TPH/ Mineral Oil

Sample ID.: 12435962
 Certificate no.: 2021196086
 Sample description.: 25
 V

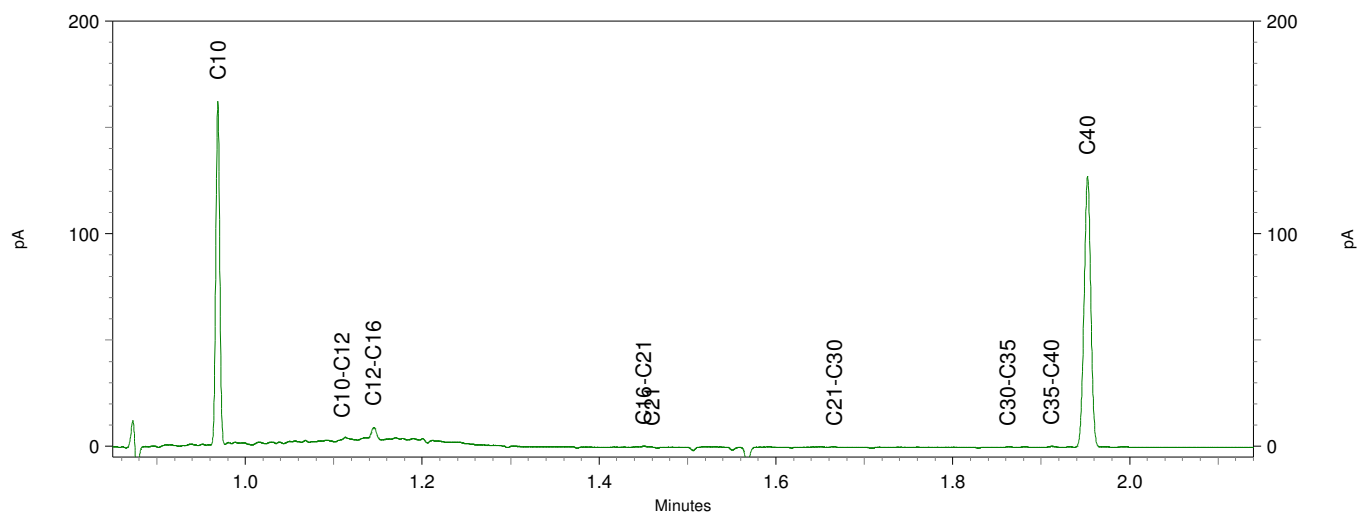
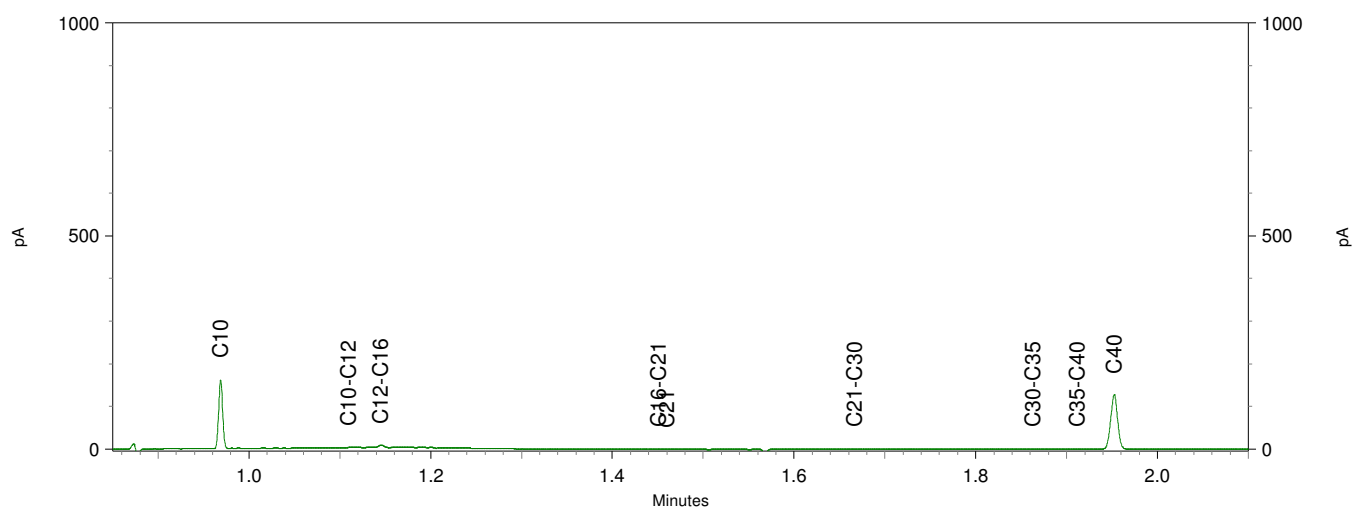
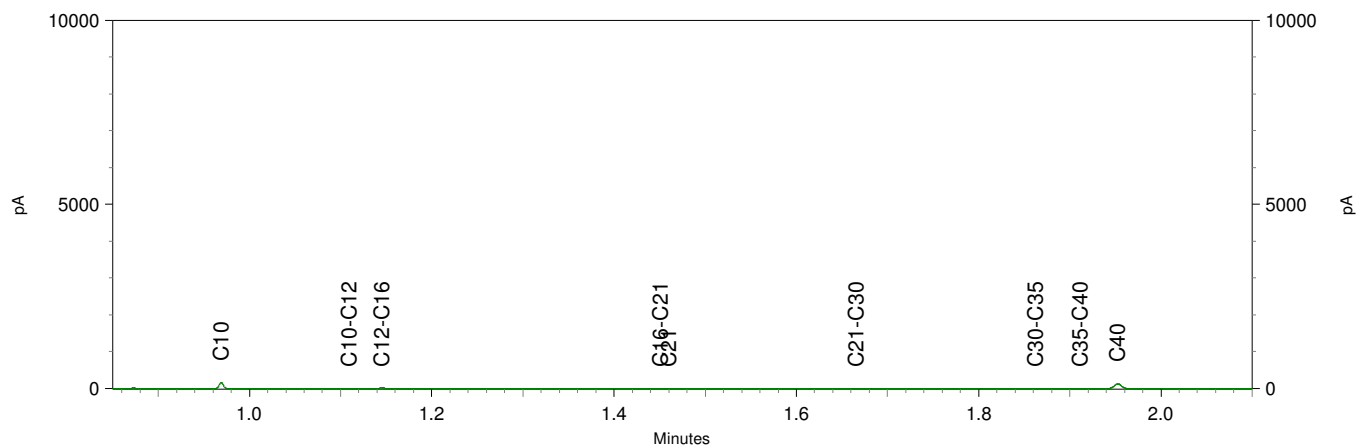

Econsultancy
T.a.v. Stef Heijink
Max Euwelaan 21-29
3062 MA ROTTERDAM
NETHERLANDS

Analyscertificaat

Datum: 14-Dec-2021

Hierbij ontvangt u de resultaten van het navolgende laboratoriumonderzoek.

Certificaatnummer/Versie	2021200936/1
Uw project/verslagnummer	7525.011
Uw projectnaam	Te Werve Oost
Uw ordernummer	
Monster(s) ontvangen	08-Dec-2021

Dit certificaat mag uitsluitend in zijn geheel worden gereproduceerd.
De analyse resultaten hebben alleen betrekking op het beproefde object.

De grondmonsters worden tot 4 weken na datum ontvangst bewaard en watermonsters tot 2 weken na datum ontvangst. Zonder tegenbericht worden de monsters nadien afgevoerd.
Indien de monsters langer bewaard dienen te blijven verzoeken wij U dit exemplaar uiterlijk 1 werkdag voor afloop van de standaardbewaarperiode ondertekend aan ons te retourneren. Voor de kosten van het langer bewaren van monsters verwijzen wij naar de prijslijst.

Bewaren tot:

Datum:

Naam:

Handtekening:

Wij vertrouwen erop uw opdracht hiermee naar verwachting te hebben uitgevoerd, mocht U naar aanleiding van dit analyscertificaat nog vragen hebben verzoeken wij U contact op te nemen met de afdeling Verkoop en Advies.

Met vriendelijke groet,

Eurofins Analytico B.V.



Ing. A. Veldhuizen
Technical Manager

Eurofins Analytico B.V.

Gildeweg 42-46
3771 NB Barneveld
P.O. Box 459
3770 AL Barneveld NL

Tel. +31 (0)34 242 63 00
Fax +31 (0)34 242 63 99
E-mail info-env@eurofins.nl
Site www.eurofins.nl

BNP Paribas S.A. 227 9245 25
IBAN: NL71BNPA0227924525
BIC: BNPANL2A
KvK/CoC No. 09088623
BTW/VAT No. NL 8043.14.883.B01

Eurofins Analytico B.V. is ISO 14001: 2015 gecertificeerd door TÜV en erkend door het Vlaamse Gewest (OVAM en Dep. Omgeving), het Brusselse Gewest (BIM), het Waalse Gewest (DGRNE-OWD) en door de overheid van Luxemburg (MEV).

Analysecertificaat

Uw project/verslagnummer 7525.011
 Uw projectnaam Te Werve Oost
 Uw ordernummer
 Uw monsternemer Sjoerd Luk

Certificaatnummer/Versie 2021200936/1
 Startdatum analyse 08-Dec-2021
 Datum einde analyse 14-Dec-2021
 Rapportagedatum 14-Dec-2021/06:25
 Bijlage A, B, C
 Pagina 1/2

Analyse	Eenheid	1
Metalen		
S Barium (Ba)	µg/L	48
S Cadmium (Cd)	µg/L	<0.20
S Kobalt (Co)	µg/L	<2.0
S Koper (Cu)	µg/L	4.4
S Kwik (Hg)	µg/L	<0.050
S Molybdeen (Mo)	µg/L	<2.0
S Nikkel (Ni)	µg/L	<3.0
S Lood (Pb)	µg/L	<2.0
S Zink (Zn)	µg/L	<10
Vluchtige Aromatische Koolwaterstoffen		
S Benzeen	µg/L	<0.20
S Toluene	µg/L	<0.20
S Ethylbenzeen	µg/L	<0.20
S o-Xyleen	µg/L	<0.10
S m,p-Xyleen	µg/L	<0.20
S Xylenen (som) factor 0,7	µg/L	0.21 ¹⁾
BTEX (som)	µg/L	<0.90
S Naftaleen	µg/L	<0.020
S Styreen	µg/L	<0.20
Vluchtige organische halogeenkoolwaterstoffen		
S Dichloormethaan	µg/L	<0.20
S Trichloormethaan	µg/L	<0.20
S Tetrachloormethaan	µg/L	<0.10
S Trichlooretheen	µg/L	<0.20
S Tetrachlooretheen	µg/L	<0.10
S 1,1-Dichloorethaan	µg/L	<0.20
S 1,2-Dichloorethaan	µg/L	<0.20
S 1,1,1-Trichloorethaan	µg/L	<0.10
S 1,1,2-Trichloorethaan	µg/L	<0.10
S cis 1,2-Dichlooretheen	µg/L	<0.10

Nr. Uw monsteromschrijving

1 13

Opgegeven monstermatrix

Water (AS3000)

Monster nr.

12451741

Eurofins Analytico B.V.

Gildeweg 42-46 Tel. +31 (0)34 242 63 00
 3771 NB Barneveld Fax +31 (0)34 242 63 99
 P.O. Box 459 E-mail info-env@eurofins.nl
 3770 AL Barneveld NL Site www.eurofins.nl



BNP Paribas S.A. 227 9245 25
 IBAN: NL71BNPA0227924525
 BIC: BNPANL2A
 KvK/CoC No. 09088623
 BTW/VAT No. NL 8043.14.883.B01

Q: door RvA geaccrediteerde verrichting
 R: AP04 erkende en geaccrediteerde verrichting
 S: AS SIKB erkende en geaccrediteerde verrichting
 V: VLAREL erkende verrichting
 W: Waals Gewest erkende verrichting

Dit certificaat mag uitsluitend in zijn geheel worden gereproduceerd.
 Eurofins Analytico B.V. is ISO 14001: 2015 gecertificeerd door TÜV
 en erkend door het Vlaamse Gewest (OVAM en Dep. Omgeving),
 het Brusselse Gewest (BIM), het Waalse Gewest (DGRNE-OWD)
 en door de overheid van Luxemburg (MEV).



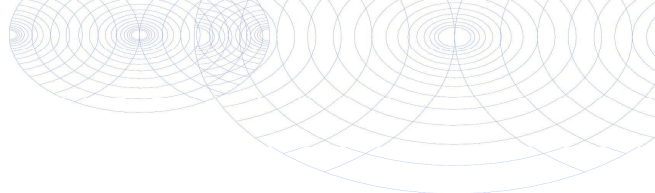

Analysecertificaat

Uw project/verslagnummer 7525.011
 Uw projectnaam Te Werve Oost
 Uw ordernummer
 Uw monsternemer Sjoerd Luk

Certificaatnummer/Versie 2021200936/1
 Startdatum analyse 08-Dec-2021
 Datum einde analyse 14-Dec-2021
 Rapportagedatum 14-Dec-2021/06:25
 Bijlage A, B, C
 Pagina 2/2

Analyse	Eenheid	1
S trans 1,2-Dichlooretheen	µg/L	<0.10
CKW (som)	µg/L	<1.6
S Tribroomethaan	µg/L	<0.20
S Vinylchloride	µg/L	<0.10
S 1,1-Dichlooretheen	µg/L	<0.10
S 1,2-Dichloorethenen (Som) factor 0,7	µg/L	0.14 ¹⁾
S 1,1-Dichloorpropaan	µg/L	<0.20
S 1,2-Dichloorpropaan	µg/L	<0.20
S 1,3-Dichloorpropaan	µg/L	<0.20
S Dichloorpropanen som factor 0.7	µg/L	0.42
Minerale olie		
Minerale olie (C10-C12)	µg/L	<10
Minerale olie (C12-C16)	µg/L	<10
Minerale olie (C16-C21)	µg/L	<10
Minerale olie (C21-C30)	µg/L	<15
Minerale olie (C30-C35)	µg/L	<10
Minerale olie (C35-C40)	µg/L	<10
S Minerale olie totaal (C10-C40)	µg/L	<50

Nr. Uw monsteromschrijving

1 13

Opgegeven monstermatrix

Water (AS3000)

Monster nr.

12451741

Eurofins Analytico B.V.

Gildeweg 42-46 Tel. +31 (0)34 242 63 00
 3771 NB Barneveld Fax +31 (0)34 242 63 99
 P.O. Box 459 E-mail info-env@eurofins.nl
 3770 AL Barneveld NL Site www.eurofins.nl

BNP Paribas S.A. 227 9245 25
 IBAN: NL71BNPA0227924525
 BIC: BNPANL2A
 KvK/CoC No. 09088623
 BTW/VAT No. NL 8043.14.883.B01



Q: door RvA geaccrediteerde verrichting
 R: AP04 erkende en geaccrediteerde verrichting
 S: AS SIKB erkende en geaccrediteerde verrichting
 V: VLAREL erkende verrichting
 W: Waals Gewest erkende verrichting

Dit certificaat mag uitsluitend in zijn geheel worden gereproduceerd.
 Eurofins Analytico B.V. is ISO 14001: 2015 gecertificeerd door TÜV
 en erkend door het Vlaamse Gewest (OVAM en Dep. Omgeving),
 het Brusselse Gewest (BIM), het Waalse Gewest (DGRNE-OWD)
 en door de overheid van Luxemburg (MEV).



Akkoord
 Pr.coörd.

VA

TESTEN
 RvA L010

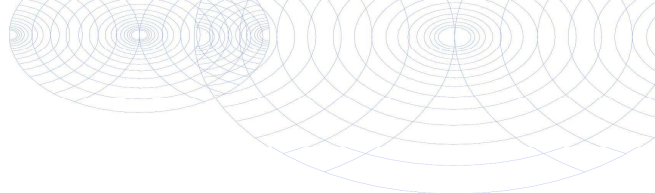

Bijlage (A) met de opgegeven deelmonsterinformatie behorende bij het analysecertificaat. 2021200936/1

Pagina 1/1

Monster nr.	Uw monsteromschrijving			Uw datum monstername	Monsteromsch./Monstername ID
	Barcode	Boornr	Van Tot		
12451741	13				
0801010998	13	180	280	08-Dec-2021	1
0680553097	13	180	280	08-Dec-2021	2
0680538983	13	180	280	08-Dec-2021	3



Eurofins Analytico B.V.

Gildeweg 42-46
 3771 NB Barneveld
 P.O. Box 459
 3770 AL Barneveld NL

Tel. +31 (0)34 242 63 00
 Fax +31 (0)34 242 63 99
 E-mail info-env@eurofins.nl
 Site www.eurofins.nl

BNP Paribas S.A. 227 9245 25
 IBAN: NL71BNPA0227924525
 BIC: BNPANL2A
 KvK/CoC No. 09088623
 BTW/VAT No. NL 8043.14.883.B01

Eurofins Analytico B.V. is ISO 14001: 2015 gecertificeerd door TÜV en erkend door het Vlaamse Gewest (OVAM en Dep. Omgeving), het Brusselse Gewest (BIM), het Waalse Gewest (DGRNE-OWD) en door de overheid van Luxemburg (MEV).

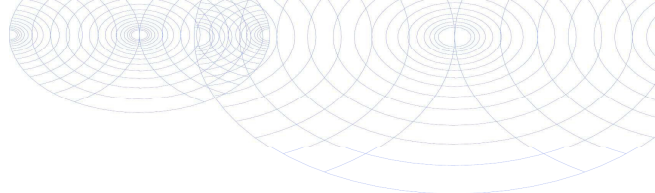
**Bijlage (B) met opmerkingen behorende bij analysecertificaat 2021200936/1**

Pagina 1/1

Opmerking 1)De toetswaarde van de som is gelijk aan de sommatie van $0,7 \star RG$ **Eurofins Analytico B.V.**

Gildeweg 42-46 Tel. +31 (0)34 242 63 00
3771 NB Barneveld Fax +31 (0)34 242 63 99
P.O. Box 459 E-mail info-env@eurofins.nl
3770 AL Barneveld NL Site www.eurofins.nl

BNP Paribas S.A. 227 9245 25
IBAN: NL71BNPA0227924525
BIC: BNPANL2A
KvK/CoC No. 09088623
BTW/VAT No. NL 8043.14.883.B01

Eurofins Analytico B.V. is ISO 14001: 2015 gecertificeerd door TÜV en erkend door het Vlaamse Gewest (OVAM en Dep. Omgeving), het Brusselse Gewest (BIM), het Waalse Gewest (DGRNE-OWD) en door de overheid van Luxemburg (MEV).

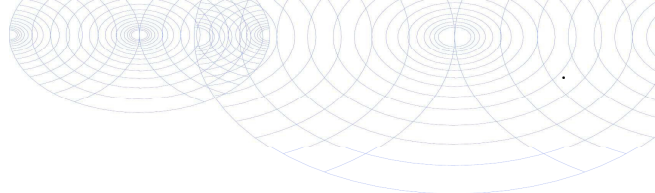

Bijlage (C) met methodeverwijzingen behorende bij analysecertificaat 2021200936/1

Pagina 1/1

Analyse	Methode	Techniek	Methode referentie
Metalen			
Barium (Ba)	W0421	ICP-MS	pb 3110-3 en NEN-EN-ISO 17294-2
Cadmium (Cd)	W0421	ICP-MS	pb 3110-3 en NEN-EN-ISO 17294-2
Kobalt (Co)	W0421	ICP-MS	pb 3110-3 en NEN-EN-ISO 17294-2
Koper (Cu)	W0421	ICP-MS	pb 3110-3 en NEN-EN-ISO 17294-2
Kwik (Hg)	W0421	ICP-MS	pb 3110-3 en NEN-EN-ISO 17294-2
Molybdeen (Mo)	W0421	ICP-MS	pb 3110-3 en NEN-EN-ISO 17294-2
Nikkel (Ni)	W0421	ICP-MS	pb 3110-3 en NEN-EN-ISO 17294-2
Lood (Pb)	W0421	ICP-MS	pb 3110-3 en NEN-EN-ISO 17294-2
Zink (Zn)	W0421	ICP-MS	pb 3110-3 en NEN-EN-ISO 17294-2
Vluchtige Aromatische Koolwaterstoffen			
Aromaten (BTEXN)	W0254	HS-GC-MS	pb 3130-1
Xylenen som AS3000	W0254	HS-GC-MS	pb 3130-1
Styreen	W0254	HS-GC-MS	pb 3130-1
Vluchtige organische halogeenkoolwaterstoffen			
VOCl (11)	W0254	HS-GC-MS	pb 3130-1
Tribroommethaan (Bromoform)	W0254	HS-GC-MS	pb 3130-1
Vinylchloride	W0254	HS-GC-MS	pb 3130-1
1,1-Dichlooretheen	W0254	HS-GC-MS	pb 3130-1
DiChEtheen som AS3000	W0254	HS-GC-MS	pb 3130-1
1,1-Dichloorpropaan	W0254	HS-GC-MS	pb 3130-1
1,2-Dichloorpropaan	W0254	HS-GC-MS	pb 3130-1
1,3-Dichloorpropaan	W0254	HS-GC-MS	pb 3130-1
DiChlprop. som AS3000	W0254	HS-GC-MS	pb 3130-1
Minerale olie			
Minerale olie (C10-C40)	W0215	GC-FID	pb 3110-5

Nadere informatie over de toegepaste onderzoeksmethoden alsmede een classificatie van de meetonzekerheid staan vermeld in ons overzicht "Specificaties analysemethoden", versie juni 2020.

Bijlage 4b Getoetste analyseresultaten

BoToVa T12 Toetsing Wbb grond

Projectnummer	7525.011
Projectnaam	Te Werve Oost
Datum monsternamen	16-11-2021
Monsternemer	Marc Timmermans
Certificaatnummer	2021187127
Startdatum	17-11-2021
Rapportagedatum	23-11-2021

Analyse	Eenheid	1	GSSD	Oordeel	RG	AW	T	I
Bodemtype correctie								
Organische stof		1						
Korrelgrootte < 2 µm (Lutum)		2.8						
Voorbehandeling								
Cryogeen malen		Uitgevoerd						
Bodemkundige analyses								
Droge stof	% (m/m)	93.1	93.1					
Organische stof	% (m/m) ds	1	1					
Gloeirest	% (m/m) ds	99						
Korrelgrootte < 2 µm (Lutum)	% (m/m) ds	2.8	2.8					
Metalen								
Barium (Ba)	mg/kg ds	23	81.02		20	190	555	920
Cadmium (Cd)	mg/kg ds	<0.20	0.2381	-	0.2	0.6	6.8	13
Kobalt (Co)	mg/kg ds	<3.0	6.789	-	3	15	103	190
Koper (Cu)	mg/kg ds	<5.0	7.047	-	5	40	115	190
Kwik (Hg)	mg/kg ds	<0.050	0.0496	-	0.05	0.15	18.1	36
Molybdeen (Mo)	mg/kg ds	<1.5	1.05	-	1.5	1.5	95.8	190
Nikkel (Ni)	mg/kg ds	6.9	18.87	-	4	35	67.5	100
Lood (Pb)	mg/kg ds	49	76	*	10	50	290	530
Zink (Zn)	mg/kg ds	56	127.7	-	20	140	430	720
Minerale olie								
Minerale olie (C10-C12)	mg/kg ds	<3.0	10.5					
Minerale olie (C12-C16)	mg/kg ds	<5.0	17.5					
Minerale olie (C16-C21)	mg/kg ds	<5.0	17.5					
Minerale olie (C21-C30)	mg/kg ds	<11	38.5					
Minerale olie (C30-C35)	mg/kg ds	<5.0	17.5					
Minerale olie (C35-C40)	mg/kg ds	<6.0	21					
Minerale olie totaal (C10-C40)	mg/kg ds	<35	122.5	-	35	190	2600	5000
Polychloorbifenyleen, PCB								
PCB 28	mg/kg ds	<0.0010	0.0035					
PCB 52	mg/kg ds	<0.0010	0.0035					
PCB 101	mg/kg ds	<0.0010	0.0035					
PCB 118	mg/kg ds	<0.0010	0.0035					
PCB 138	mg/kg ds	<0.0010	0.0035					
PCB 153	mg/kg ds	<0.0010	0.0035					
PCB 180	mg/kg ds	<0.0010	0.0035					
PCB (som 7) (factor 0,7)	mg/kg ds	0.0049	0.0245	-	0.007	0.02	0.51	1
Polycyclische Aromatische Koolwaterstoffen, PAH								
Naftaleen	mg/kg ds	<0.050	0.035					
Fenanthreen	mg/kg ds	<0.050	0.035					
Anthraceen	mg/kg ds	<0.050	0.035					
Fluorantheen	mg/kg ds	<0.050	0.035					
Benzo(a)anthraceen	mg/kg ds	<0.050	0.035					
Chryseen	mg/kg ds	<0.050	0.035					
Benzo(k)fluorantheen	mg/kg ds	<0.050	0.035					
Benzo(a)pyreen	mg/kg ds	<0.050	0.035					
Benzo(ghi)perylene	mg/kg ds	<0.050	0.035					
Indeno(123-cd)pyreen	mg/kg ds	<0.050	0.035					
PAK VROM (10) (factor 0,7)	mg/kg ds	0.35	0.35	-	0.35	1.5	20.8	40

Legenda

Nr. Analytico-nr	Monster
1 12406074	MM1 05 (5-40) 06 (5-50)

Eindoordeel: Voldoet aan Achtergrondwaarde

Gebruikte afkortingen

-	kleiner dan of gelijk aan Achtergrondwaarde
*	groter dan Achtergrondwaarde
**	groter dan Tussenwaarde
***	groter dan Interventiewaarde

GSSD	Gestandaardiseerd gehalte
RG	Vereiste Rapportagegrens
AW	Achtergrondwaarde
T	Tussenwaarde
I	Interventiewaarde

Deze toetsing is uitgevoerd met behulp van BoToVa.

Zie voor info: <http://www.rwsleefomgeving.nl/onderwerpen/bodem-ondergrond/bbk/instrumenten/botova/>

N.B.: de vermelde tussenwaarde is door PAIS berekend en is niet afkomstig uit BoToVa

BoToVa T12 Toetsing Wbb grond

Projectnummer	7525.011
Projectnaam	Te Werve Oost
Datum monstername	16-11-2021
Monsternemer	Marc Timmermans
Certificaatnummer	2021187127
Startdatum	17-11-2021
Rapportagedatum	23-11-2021

Analyse	Eenheid	2	GSSD	Oordeel	RG	AW	T	I
Bodemtype correctie								
Organische stof		3.4						
Korrelgrootte < 2 µm (Lutum)		8.8						
Voorbehandeling								
Cryogeen malen		Uitgevoerd						
Bodemkundige analyses								
Droge stof	% (m/m)	84.3	84.3					
Organische stof	% (m/m) ds	3.4	3.4					
Gloeirest	% (m/m) ds	96						
Korrelgrootte < 2 µm (Lutum)	% (m/m) ds	8.8	8.8					
Metalen								
Barium (Ba)	mg/kg ds	31	64.93		20	190	555	920
Cadmium (Cd)	mg/kg ds	0.24	0.3535	-	0.2	0.6	6.8	13
Kobalt (Co)	mg/kg ds	3.7	7.46	-	3	15	103	190
Koper (Cu)	mg/kg ds	12	19.35	-	5	40	115	190
Kwik (Hg)	mg/kg ds	0.066	0.0845	-	0.05	0.15	18.1	36
Molybdeen (Mo)	mg/kg ds	<1.5	1.05	-	1.5	1.5	95.8	190
Nikkel (Ni)	mg/kg ds	9.9	18.43	-	4	35	67.5	100
Lood (Pb)	mg/kg ds	45	61.5	*	10	50	290	530
Zink (Zn)	mg/kg ds	87	149.4	*	20	140	430	720
Minerale olie								
Minerale olie (C10-C12)	mg/kg ds	<3.0	6.176					
Minerale olie (C12-C16)	mg/kg ds	<5.0	10.29					
Minerale olie (C16-C21)	mg/kg ds	<5.0	10.29					
Minerale olie (C21-C30)	mg/kg ds	11	32.35					
Minerale olie (C30-C35)	mg/kg ds	8	23.53					
Minerale olie (C35-C40)	mg/kg ds	<6.0	12.35					
Minerale olie totaal (C10-C40)	mg/kg ds	<35	72.06	-	35	190	2600	5000
Polychloorbifenyleen, PCB								
PCB 28	mg/kg ds	<0.0010	0.002					
PCB 52	mg/kg ds	<0.0010	0.002					
PCB 101	mg/kg ds	<0.0010	0.002					
PCB 118	mg/kg ds	<0.0010	0.002					
PCB 138	mg/kg ds	0.0014	0.0041					
PCB 153	mg/kg ds	0.0016	0.0047					
PCB 180	mg/kg ds	0.0011	0.0032					
PCB (som 7) (factor 0,7)	mg/kg ds	0.0069	0.0202	*	0.007	0.02	0.51	1
Polycyclische Aromatische Koolwaterstoffen, PAH								
Naftaleen	mg/kg ds	<0.050	0.035					
Fenanthreen	mg/kg ds	<0.050	0.035					
Anthraceen	mg/kg ds	<0.050	0.035					
Fluorantheen	mg/kg ds	0.087	0.087					
Benzo(a)anthraceen	mg/kg ds	0.054	0.054					
Chryseen	mg/kg ds	0.051	0.051					
Benzo(k)fluorantheen	mg/kg ds	<0.050	0.035					
Benzo(a)pyreen	mg/kg ds	0.064	0.064					
Benzo(ghi)peryleen	mg/kg ds	0.054	0.054					
Indeno(123-cd)pyreen	mg/kg ds	0.055	0.055					
PAK VROM (10) (factor 0,7)	mg/kg ds	0.51	0.505	-	0.35	1.5	20.8	40

Legenda

Nr.	Analytico-nr	Monster
2	12406075	MM2 04 (0-50) 07 (5-50) 08 (0-50) 09 (0-50)

Eindoordeel: Overschrijding Achtergrondwaarde

Gebruikte afkortingen

-	kleiner dan of gelijk aan Achtergrondwaarde
*	groter dan Achtergrondwaarde
**	groter dan Tussenwaarde
***	groter dan Interventiewaarde

GSSD	Gestandaardiseerd gehalte
RG	Vereiste Rapportagegrens
AW	Achtergrondwaarde
T	Tussenwaarde
I	Interventiewaarde

Deze toetsing is uitgevoerd met behulp van BoToVa.

Zie voor info: <http://www.rwsleefomgeving.nl/onderwerpen/bodem-ondergrond/bbk/instrumenten/botova/>

N.B.: de vermelde tussenwaarde is door PAIS berekend en is niet afkomstig uit BoToVa

BoToVa T12 Toetsing Wbb grond

Projectnummer	7525.011
Projectnaam	Te Werve Oost
Datum monsternamen	16-11-2021
Monsternemer	Marc Timmermans
Certificaatnummer	2021187127
Startdatum	17-11-2021
Rapportagedatum	23-11-2021

Analyse	Eenheid	3	GSSD	Oordeel	RG	AW	T	I
Bodemtype correctie								
Organische stof		2.8						
Korrelgrootte < 2 µm (Lutum)		9.5						
Voorbehandeling								
Cryogeen malen		Uitgevoerd						
Bodemkundige analyses								
Droge stof	% (m/m)	87.1	87.1					
Organische stof	% (m/m) ds	2.8	2.8					
Gloeirest	% (m/m) ds	97						
Korrelgrootte < 2 µm (Lutum)	% (m/m) ds	9.5	9.5					
Metalen								
Barium (Ba)	mg/kg ds	40	80		20	190	555	920
Cadmium (Cd)	mg/kg ds	0.23	0.3437	-	0.2	0.6	6.8	13
Kobalt (Co)	mg/kg ds	5.1	9.85	-	3	15	103	190
Koper (Cu)	mg/kg ds	14	22.52	-	5	40	115	190
Kwik (Hg)	mg/kg ds	0.29	0.3694	*	0.05	0.15	18.1	36
Molybdeen (Mo)	mg/kg ds	<1.5	1.05	-	1.5	1.5	95.8	190
Nikkel (Ni)	mg/kg ds	12	21.54	-	4	35	67.5	100
Lood (Pb)	mg/kg ds	45	61.4	*	10	50	290	530
Zink (Zn)	mg/kg ds	69	116.8	-	20	140	430	720
Minerale olie								
Minerale olie (C10-C12)	mg/kg ds	<3.0	7.5					
Minerale olie (C12-C16)	mg/kg ds	<5.0	12.5					
Minerale olie (C16-C21)	mg/kg ds	<5.0	12.5					
Minerale olie (C21-C30)	mg/kg ds	<11	27.5					
Minerale olie (C30-C35)	mg/kg ds	<5.0	12.5					
Minerale olie (C35-C40)	mg/kg ds	<6.0	15					
Minerale olie totaal (C10-C40)	mg/kg ds	<35	87.5	-	35	190	2600	5000
Polychloorbifenyleen, PCB								
PCB 28	mg/kg ds	<0.0010	0.0025					
PCB 52	mg/kg ds	0.0045	0.016					
PCB 101	mg/kg ds	0.013	0.0464					
PCB 118	mg/kg ds	0.016	0.0571					
PCB 138	mg/kg ds	0.018	0.0642					
PCB 153	mg/kg ds	0.013	0.0464					
PCB 180	mg/kg ds	0.0038	0.0135					
PCB (som 7) (factor 0,7)	mg/kg ds	0.068	0.2464	*	0.007	0.02	0.51	1
Polycyclische Aromatische Koolwaterstoffen, PAH								
Naftaleen	mg/kg ds	<0.050	0.035					
Fenanthreen	mg/kg ds	0.06	0.06					
Anthraceen	mg/kg ds	<0.050	0.035					
Fluorantheen	mg/kg ds	0.12	0.12					
Benzo(a)anthraceen	mg/kg ds	0.066	0.066					
Chryseen	mg/kg ds	0.054	0.054					
Benzo(k)fluorantheen	mg/kg ds	<0.050	0.035					
Benzo(a)pyreen	mg/kg ds	0.068	0.068					
Benzo(ghi)perylene	mg/kg ds	0.052	0.052					
Indeno(123-cd)pyreen	mg/kg ds	0.053	0.053					
PAK VROM (10) (factor 0,7)	mg/kg ds	0.57	0.578	-	0.35	1.5	20.8	40

Legenda

Nr.	Analytico-nr	Monster
3	12406076	MM3 01 (30-80) 01 (80-130) 01 (130-180)

Eindoordeel: Overschrijding Achtergrondwaarde

Gebruikte afkortingen

-	kleiner dan of gelijk aan Achtergrondwaarde
*	groter dan Achtergrondwaarde
**	groter dan Tussenwaarde
***	groter dan Interventiewaarde

GSSD	Gestandaardiseerd gehalte
RG	Vereiste Rapportagegrens
AW	Achtergrondwaarde
T	Tussenwaarde
I	Interventiewaarde

Deze toetsing is uitgevoerd met behulp van BoToVa.

Zie voor info: <http://www.rwsleefomgeving.nl/onderwerpen/bodem-ondergrond/bbk/instrumenten/botova/>

N.B.: de vermelde tussenwaarde is door PAIS berekend en is niet afkomstig uit BoToVa

BoToVa T12 Toetsing Wbb grond

Projectnummer	7525.011
Projectnaam	Te Werve Oost
Datum monsternamen	17-11-2021
Monsternemer	Marc Timmermans
Certificaatnummer	2021188686
Startdatum	19-11-2021
Rapportagedatum	26-11-2021

Analyse	Eenheid	1	GSSD	Oordeel	RG	AW	T	I
Bodemtype correctie								
Organische stof		4.8						
Korrelgrootte < 2 µm (Lutum)		12.3						
Voorbehandeling								
Cryogeen malen		Uitgevoerd						
Bodemkundige analyses								
Droge stof	% (m/m)	80.8	80.8					
Organische stof	% (m/m) ds	4.8	4.8					
Gloeirest	% (m/m) ds	94						
Korrelgrootte < 2 µm (Lutum)	% (m/m) ds	12.3	12.3					
Metalen								
Barium (Ba)	mg/kg ds	44	74.54		20	190	555	920
Cadmium (Cd)	mg/kg ds	0.3	0.4013	-	0.2	0.6	6.8	13
Kobalt (Co)	mg/kg ds	6.5	10.75	-	3	15	103	190
Koper (Cu)	mg/kg ds	17	24.23	-	5	40	115	190
Kwik (Hg)	mg/kg ds	0.12	0.145	-	0.05	0.15	18.1	36
Molybdeen (Mo)	mg/kg ds	<1.5	1.05	-	1.5	1.5	95.8	190
Nikkel (Ni)	mg/kg ds	16	25.11	-	4	35	67.5	100
Lood (Pb)	mg/kg ds	54	68.41	*	10	50	290	530
Zink (Zn)	mg/kg ds	89	132.4	-	20	140	430	720
Minerale olie								
Minerale olie (C10-C12)	mg/kg ds	<3.0	4.375					
Minerale olie (C12-C16)	mg/kg ds	<5.0	7.292					
Minerale olie (C16-C21)	mg/kg ds	<5.0	7.292					
Minerale olie (C21-C30)	mg/kg ds	15	31.25					
Minerale olie (C30-C35)	mg/kg ds	7.8	16.25					
Minerale olie (C35-C40)	mg/kg ds	<6.0	8.75					
Minerale olie totaal (C10-C40)	mg/kg ds	<35	51.04	-	35	190	2600	5000
Polychloorbifenyleen, PCB								
PCB 28	mg/kg ds	<0.0010	0.0014					
PCB 52	mg/kg ds	<0.0010	0.0014					
PCB 101	mg/kg ds	<0.0010	0.0014					
PCB 118	mg/kg ds	<0.0010	0.0014					
PCB 138	mg/kg ds	<0.0010	0.0014					
PCB 153	mg/kg ds	<0.0010	0.0014					
PCB 180	mg/kg ds	<0.0010	0.0014					
PCB (som 7) (factor 0,7)	mg/kg ds	0.0049	0.0102	-	0.007	0.02	0.51	1
Polycyclische Aromatische Koolwaterstoffen, PAH								
Naftaleen	mg/kg ds	<0.050	0.035					
Fenanthreen	mg/kg ds	0.14	0.14					
Anthraceen	mg/kg ds	0.078	0.078					
Fluorantheen	mg/kg ds	0.38	0.38					
Benzo(a)anthraceen	mg/kg ds	0.27	0.27					
Chryseen	mg/kg ds	0.29	0.29					
Benzo(k)fluorantheen	mg/kg ds	0.12	0.12					
Benzo(a)pyreen	mg/kg ds	0.24	0.24					
Benzo(ghi)perylene	mg/kg ds	0.18	0.18					
Indeno(123-cd)pyreen	mg/kg ds	0.15	0.15					
PAK VROM (10) (factor 0,7)	mg/kg ds	1.9	1.883	*	0.35	1.5	20.8	40

Legenda

Nr.	Analytico-nr	Monster
1	12411105	MM4 14 (0-50) 15 (0-50) 18 (0-50)

Eindoordeel: Voldoet aan Achtergrondwaarde

Gebruikte afkortingen

-	kleiner dan of gelijk aan Achtergrondwaarde
*	groter dan Achtergrondwaarde
**	groter dan Tussenwaarde
***	groter dan Interventiewaarde

GSSD	Gestandaardiseerd gehalte
RG	Vereiste Rapportagegrens
AW	Achtergrondwaarde
T	Tussenwaarde
I	Interventiewaarde

Deze toetsing is uitgevoerd met behulp van BoToVa.

Zie voor info: <http://www.rwsleefomgeving.nl/onderwerpen/bodem-ondergrond/bbk/instrumenten/botova/>

N.B.: de vermelde tussenwaarde is door PAIS berekend en is niet afkomstig uit BoToVa

BoToVa T12 Toetsing Wbb grond

Projectnummer 7525.011
 Projectnaam Te Werve Oost
 Datum monsternamen 17-11-2021
 Monsternemer Marc Timmermans
 Certificaatnummer 2021188686
 Startdatum 19-11-2021
 Rapportagedatum 26-11-2021

Analyse	Eenheid	2	GSSD	Oordeel	RG	AW	T	I
Bodemtype correctie								
Organische stof		0.7						
Korrelgrootte < 2 µm (Lutum)		13.9						
Voorbehandeling								
Cryogeen malen		Uitgevoerd						
Bodemkundige analyses								
Droge stof	% (m/m)	77	77					
Organische stof	% (m/m) ds	<0.7	0.49					
Gloeirest	% (m/m) ds	99						
Korrelgrootte < 2 µm (Lutum)	% (m/m) ds	13.9	13.9					
Metalen								
Barium (Ba)	mg/kg ds	53	82.56		20	190	555	920
Cadmium (Cd)	mg/kg ds	0.25	0.3639	-	0.2	0.6	6.8	13
Kobalt (Co)	mg/kg ds	7.6	11.61	-	3	15	103	190
Koper (Cu)	mg/kg ds	23	33.74	-	5	40	115	190
Kwik (Hg)	mg/kg ds	0.076	0.0915	-	0.05	0.15	18.1	36
Molybdeen (Mo)	mg/kg ds	<1.5	1.05	-	1.5	1.5	95.8	190
Nikkel (Ni)	mg/kg ds	21	30.75	-	4	35	67.5	100
Lood (Pb)	mg/kg ds	79	101.9	*	10	50	290	530
Zink (Zn)	mg/kg ds	94	139	-	20	140	430	720
Minerale olie								
Minerale olie (C10-C12)	mg/kg ds	<3.0	10.5					
Minerale olie (C12-C16)	mg/kg ds	<5.0	17.5					
Minerale olie (C16-C21)	mg/kg ds	<5.0	17.5					
Minerale olie (C21-C30)	mg/kg ds	18	90					
Minerale olie (C30-C35)	mg/kg ds	9.1	45.5					
Minerale olie (C35-C40)	mg/kg ds	<6.0	21					
Minerale olie totaal (C10-C40)	mg/kg ds	35	175	-	35	190	2600	5000
Chromatogram olie (GC)		Zie bijl.						
Polychloorbifenylen, PCB								
PCB 28	mg/kg ds	<0.0010	0.0035					
PCB 52	mg/kg ds	<0.0010	0.0035					
PCB 101	mg/kg ds	<0.0010	0.0035					
PCB 118	mg/kg ds	<0.0010	0.0035					
PCB 138	mg/kg ds	0.0012	0.006					
PCB 153	mg/kg ds	0.0016	0.008					
PCB 180	mg/kg ds	0.0014	0.007					
PCB (som 7) (factor 0,7)	mg/kg ds	0.007	0.035	*	0.007	0.02	0.51	1
Polycyclische Aromatische Koolwaterstoffen, PAH								
Naftaleen	mg/kg ds	<0.050	0.035					
Fenanthreen	mg/kg ds	0.14	0.14					
Anthraceen	mg/kg ds	0.093	0.093					
Fluorantheen	mg/kg ds	0.55	0.55					
Benzo(a)anthraceen	mg/kg ds	0.45	0.45					
Chryseen	mg/kg ds	0.46	0.46					
Benzo(k)fluorantheen	mg/kg ds	0.19	0.19					
Benzo(a)pyreen	mg/kg ds	0.36	0.36					
Benzo(ghi)peryleen	mg/kg ds	0.21	0.21					
Indeno(123-cd)pyreen	mg/kg ds	0.23	0.23					
PAK VROM (10) (factor 0,7)	mg/kg ds	2.7	2.718	*	0.35	1.5	20.8	40

Legenda

Nr. Analytico-nr Monster
 2 12411106 M5 13 (0-40)

Eindoordeel: Overschrijding Achtergrondwaarde

Gebruikte afkortingen

- kleiner dan of gelijk aan Achtergrondwaarde
 * groter dan Achtergrondwaarde
 ** groter dan Tussenwaarde
 *** groter dan Interventiewaarde

GSSD Gestandaardiseerd gehalte
 RG Vereiste Rapportagegrens
 AW Achtergrondwaarde
 T Tussenwaarde
 I Interventiewaarde

Deze toetsing is uitgevoerd met behulp van BoToVa.

Zie voor info: <http://www.rwsleefomgeving.nl/onderwerpen/bodem-ondergrond/bbk/instrumenten/botova/>
 N.B.: de vermelde tussenwaarde is door PAIS berekend en is niet afkomstig uit BoToVa

BoToVa T12 Toetsing Wbb grond

Projectnummer	7525.011
Projectnaam	Te Werve Oost
Datum monsternamen	17-11-2021
Monsternemer	Marc Timmermans
Certificaatnummer	2021188686
Startdatum	19-11-2021
Rapportagedatum	26-11-2021

Analyse	Eenheid	3	GSSD	Oordeel	RG	AW	T	I
Bodemtype correctie								
Organische stof		4						
Korrelgrootte < 2 µm (Lutum)		25.4						
Voorbehandeling								
Cryogeen malen		Uitgevoerd						
Bodemkundige analyses								
Droge stof	% (m/m)	71.7	71.7					
Organische stof	% (m/m) ds	4	4					
Gloeirest	% (m/m) ds	94						
Korrelgrootte < 2 µm (Lutum)	% (m/m) ds	25.4	25.4					
Metalen								
Barium (Ba)	mg/kg ds	140	138.2		20	190	555	920
Cadmium (Cd)	mg/kg ds	0.33	0.3914	-	0.2	0.6	6.8	13
Kobalt (Co)	mg/kg ds	12	11.85	-	3	15	103	190
Koper (Cu)	mg/kg ds	14	15.44	-	5	40	115	190
Kwik (Hg)	mg/kg ds	0.097	0.0999	-	0.05	0.15	18.1	36
Molybdeen (Mo)	mg/kg ds	1.9	1.9	*	1.5	1.5	95.8	190
Nikkel (Ni)	mg/kg ds	26	25.71	-	4	35	67.5	100
Lood (Pb)	mg/kg ds	52	55.67	*	10	50	290	530
Zink (Zn)	mg/kg ds	81	85.78	-	20	140	430	720
Minerale olie								
Minerale olie (C10-C12)	mg/kg ds	<3.0	5.25					
Minerale olie (C12-C16)	mg/kg ds	<5.0	8.75					
Minerale olie (C16-C21)	mg/kg ds	<5.0	8.75					
Minerale olie (C21-C30)	mg/kg ds	<11	19.25					
Minerale olie (C30-C35)	mg/kg ds	<5.0	8.75					
Minerale olie (C35-C40)	mg/kg ds	<6.0	10.5					
Minerale olie totaal (C10-C40)	mg/kg ds	<35	61.25	-	35	190	2600	5000
Polychloorbifenyleen, PCB								
PCB 28	mg/kg ds	<0.0010	0.0017					
PCB 52	mg/kg ds	<0.0010	0.0017					
PCB 101	mg/kg ds	<0.0010	0.0017					
PCB 118	mg/kg ds	<0.0010	0.0017					
PCB 138	mg/kg ds	<0.0010	0.0017					
PCB 153	mg/kg ds	<0.0010	0.0017					
PCB 180	mg/kg ds	<0.0010	0.0017					
PCB (som 7) (factor 0,7)	mg/kg ds	0.0049	0.0122	-	0.007	0.02	0.51	1
Polycyclische Aromatische Koolwaterstoffen, PAH								
Naftaleen	mg/kg ds	<0.050	0.035					
Fenanthreen	mg/kg ds	0.23	0.23					
Anthraceen	mg/kg ds	<0.050	0.035					
Fluorantheen	mg/kg ds	0.3	0.3					
Benzo(a)anthraceen	mg/kg ds	0.1	0.1					
Chryseen	mg/kg ds	0.11	0.11					
Benzo(k)fluorantheen	mg/kg ds	0.051	0.051					
Benzo(a)pyreen	mg/kg ds	0.097	0.097					
Benzo(ghi)perylene	mg/kg ds	0.071	0.071					
Indeno(123-cd)pyreen	mg/kg ds	0.075	0.075					
PAK VROM (10) (factor 0,7)	mg/kg ds	1.1	1.104	-	0.35	1.5	20.8	40

Legenda

Nr. Analytico-nr	Monster
3 12411107	MM6 13 (110-150) 14 (50-100) 16 (50-100) 16 (100-120)

Eindoordeel: Voldoet aan Achtergrondwaarde

Gebruikte afkortingen

-	kleiner dan of gelijk aan Achtergrondwaarde
*	groter dan Achtergrondwaarde
**	groter dan Tussenwaarde
***	groter dan Interventiewaarde

GSSD	Gestandaardiseerd gehalte
RG	Vereiste Rapportagegrens
AW	Achtergrondwaarde
T	Tussenwaarde
I	Interventiewaarde

Deze toetsing is uitgevoerd met behulp van BoToVa.

Zie voor info: <http://www.rwsleefomgeving.nl/onderwerpen/bodem-ondergrond/bbk/instrumenten/botova/>

N.B.: de vermelde tussenwaarde is door PAIS berekend en is niet afkomstig uit BoToVa

BoToVa T12 Toetsing Wbb grond

Projectnummer 7525.011
 Projectnaam Te Werve Oost
 Datum monsternamen 17-11-2021
 Monsternemer Marc Timmermans
 Certificaatnummer 2021188686
 Startdatum 19-11-2021
 Rapportagedatum 26-11-2021

Analyse	Eenheid	4	GSSD	Oordeel	RG	AW	T	I
Bodemtype correctie								
Organische stof		14						
Korrelgrootte < 2 µm (Lutum)		9.7						
Voorbehandeling								
Cryogeen malen		Uitgevoerd						
Bodemkundige analyses								
Droge stof	% (m/m)	68.1	68.1					
Organische stof	% (m/m) ds	14	14					
Gloeirest	% (m/m) ds	85						
Korrelgrootte < 2 µm (Lutum)	% (m/m) ds	9.7	9.7					
Metalen								
Barium (Ba)	mg/kg ds	51	100.7		20	190	555	920
Cadmium (Cd)	mg/kg ds	0.35	0.3606	-	0.2	0.6	6.8	13
Kobalt (Co)	mg/kg ds	5	9.542	-	3	15	103	190
Koper (Cu)	mg/kg ds	31	38.19	-	5	40	115	190
Kwik (Hg)	mg/kg ds	0.49	0.5763	*	0.05	0.15	18.1	36
Molybdeen (Mo)	mg/kg ds	<1.5	1.05	-	1.5	1.5	95.8	190
Nikkel (Ni)	mg/kg ds	12	21.32	-	4	35	67.5	100
Lood (Pb)	mg/kg ds	90	103.8	*	10	50	290	530
Zink (Zn)	mg/kg ds	110	153.8	*	20	140	430	720
Minerale olie								
Minerale olie (C10-C12)	mg/kg ds	<3.0	1.5					
Minerale olie (C12-C16)	mg/kg ds	<5.0	2.5					
Minerale olie (C16-C21)	mg/kg ds	<5.0	2.5					
Minerale olie (C21-C30)	mg/kg ds	17	12.14					
Minerale olie (C30-C35)	mg/kg ds	16	11.43					
Minerale olie (C35-C40)	mg/kg ds	<6.0	3					
Minerale olie totaal (C10-C40)	mg/kg ds	40	28.57	-	35	190	2600	5000
Chromatogram olie (GC)		Zie bijl.						
Polychloorbifenylen, PCB								
PCB 28	mg/kg ds	<0.0010	0.0005					
PCB 52	mg/kg ds	<0.0010	0.0005					
PCB 101	mg/kg ds	<0.0010	0.0005					
PCB 118	mg/kg ds	<0.0010	0.0005					
PCB 138	mg/kg ds	0.0018	0.0012					
PCB 153	mg/kg ds	0.002	0.0014					
PCB 180	mg/kg ds	<0.0010	0.0005					
PCB (som 7) (factor 0,7)	mg/kg ds	0.0073	0.0052	-	0.007	0.02	0.51	1
Polycyclische Aromatische Koolwaterstoffen, PAH								
Naftaleen	mg/kg ds	<0.050	0.025					
Fenanthreen	mg/kg ds	0.077	0.055					
Anthraceen	mg/kg ds	<0.050	0.025					
Fluorantheen	mg/kg ds	0.2	0.1429					
Benzo(a)anthraceen	mg/kg ds	0.12	0.0857					
Chryseen	mg/kg ds	0.16	0.1143					
Benzo(k)fluorantheen	mg/kg ds	0.065	0.0464					
Benzo(a)pyreen	mg/kg ds	0.14	0.1					
Benzo(ghi)peryleen	mg/kg ds	0.11	0.0785					
Indeno(123-cd)pyreen	mg/kg ds	0.085	0.0607					
PAK VROM (10) (factor 0,7)	mg/kg ds	1	0.7336	-	0.35	1.5	20.8	40

Legenda

Nr. Analytico-nr Monster
 4 12411108 MM7 25 (0-50) 26 (0-50)

Eindoordeel: Overschrijding Achtergrondwaarde

Gebruikte afkortingen

- kleiner dan of gelijk aan Achtergrondwaarde
 * groter dan Achtergrondwaarde
 ** groter dan Tussenwaarde
 *** groter dan Interventiewaarde

GSSD Gestandaardiseerd gehalte
 RG Vereiste Rapportagegrens
 AW Achtergrondwaarde
 T Tussenwaarde
 I Interventiewaarde

Deze toetsing is uitgevoerd met behulp van BoToVa.

Zie voor info: <http://www.rwsleefomgeving.nl/onderwerpen/bodem-ondergrond/bbk/instrumenten/botova/>
 N.B.: de vermelde tussenwaarde is door PAIS berekend en is niet afkomstig uit BoToVa

BoToVa T12 Toetsing Wbb grond

Projectnummer	7525.011
Projectnaam	Te Werve Oost
Datum monsternamen	17-11-2021
Monsternemer	Marc Timmermans
Certificaatnummer	2021188686
Startdatum	19-11-2021
Rapportagedatum	26-11-2021

Analyse	Eenheid	5	GSSD	Oordeel	RG	AW	T	I
Bodemtype correctie								
Organische stof		3.9						
Korrelgrootte < 2 µm (Lutum)		21.3						
Voorbehandeling								
Cryogeen malen		Uitgevoerd						
Bodemkundige analyses								
Droge stof	% (m/m)	77.2	77.2					
Organische stof	% (m/m) ds	3.9	3.9					
Gloeirest	% (m/m) ds	95						
Korrelgrootte < 2 µm (Lutum)	% (m/m) ds	21.3	21.3					
Metalen								
Barium (Ba)	mg/kg ds	64	72.67		20	190	555	920
Cadmium (Cd)	mg/kg ds	0.37	0.4603	-	0.2	0.6	6.8	13
Kobalt (Co)	mg/kg ds	10	11.3	-	3	15	103	190
Koper (Cu)	mg/kg ds	22	26.29	-	5	40	115	190
Kwik (Hg)	mg/kg ds	0.11	0.119	-	0.05	0.15	18.1	36
Molybdeen (Mo)	mg/kg ds	<1.5	1.05	-	1.5	1.5	95.8	190
Nikkel (Ni)	mg/kg ds	26	29.07	-	4	35	67.5	100
Lood (Pb)	mg/kg ds	79	89.3	*	10	50	290	530
Zink (Zn)	mg/kg ds	120	140.3	*	20	140	430	720
Minerale olie								
Minerale olie (C10-C12)	mg/kg ds	<3.0	5.385					
Minerale olie (C12-C16)	mg/kg ds	<5.0	8.974					
Minerale olie (C16-C21)	mg/kg ds	<5.0	8.974					
Minerale olie (C21-C30)	mg/kg ds	<11	19.74					
Minerale olie (C30-C35)	mg/kg ds	<5.0	8.974					
Minerale olie (C35-C40)	mg/kg ds	<6.0	10.77					
Minerale olie totaal (C10-C40)	mg/kg ds	<35	62.82	-	35	190	2600	5000
Polychloorbifenylen, PCB								
PCB 28	mg/kg ds	<0.0010	0.0017					
PCB 52	mg/kg ds	<0.0010	0.0017					
PCB 101	mg/kg ds	<0.0010	0.0017					
PCB 118	mg/kg ds	<0.0010	0.0017					
PCB 138	mg/kg ds	<0.0010	0.0017					
PCB 153	mg/kg ds	<0.0010	0.0017					
PCB 180	mg/kg ds	<0.0010	0.0017					
PCB (som 7) (factor 0,7)	mg/kg ds	0.0049	0.0125	-	0.007	0.02	0.51	1
Polycyclische Aromatische Koolwaterstoffen, PAH								
Naftaleen	mg/kg ds	<0.050	0.035					
Fenanthreen	mg/kg ds	0.057	0.057					
Anthraceen	mg/kg ds	<0.050	0.035					
Fluorantheen	mg/kg ds	0.13	0.13					
Benzo(a)anthraceen	mg/kg ds	0.08	0.08					
Chryseen	mg/kg ds	0.071	0.071					
Benzo(k)fluorantheen	mg/kg ds	<0.050	0.035					
Benzo(a)pyreen	mg/kg ds	0.082	0.082					
Benzo(ghi)perylene	mg/kg ds	0.053	0.053					
Indeno(123-cd)pyreen	mg/kg ds	0.055	0.055					
PAK VROM (10) (factor 0,7)	mg/kg ds	0.63	0.633	-	0.35	1.5	20.8	40

Legenda

Nr.	Analytico-nr	Monster
5	12411109	MM8 28 (0-50) 29 (0-50) 33 (0-50)

Eindoordeel: Voldoet aan Achtergrondwaarde

Gebruikte afkortingen

-	kleiner dan of gelijk aan Achtergrondwaarde
*	groter dan Achtergrondwaarde
**	groter dan Tussenwaarde
***	groter dan Interventiewaarde

GSSD	Gestandaardiseerd gehalte
RG	Vereiste Rapportagegrens
AW	Achtergrondwaarde
T	Tussenwaarde
I	Interventiewaarde

Deze toetsing is uitgevoerd met behulp van BoToVa.

Zie voor info: <http://www.rwsleefomgeving.nl/onderwerpen/bodem-ondergrond/bbk/instrumenten/botova/>

N.B.: de vermelde tussenwaarde is door PAIS berekend en is niet afkomstig uit BoToVa

BoToVa T12 Toetsing Wbb grond

Projectnummer	7525.011
Projectnaam	Te Werve Oost
Datum monsternamen	17-11-2021
Monsternemer	Marc Timmermans
Certificaatnummer	2021188686
Startdatum	19-11-2021
Rapportagedatum	26-11-2021

Analyse	Eenheid	6	GSSD	Oordeel	RG	AW	T	I
Bodemtype correctie								
Organische stof		2.2						
Korrelgrootte < 2 µm (Lutum)		24.3						
Voorbehandeling								
Cryogeen malen		Uitgevoerd						
Bodemkundige analyses								
Droge stof	% (m/m)	77.2	77.2					
Organische stof	% (m/m) ds	2.2	2.2					
Gloeirest	% (m/m) ds	96						
Korrelgrootte < 2 µm (Lutum)	% (m/m) ds	24.3	24.3					
Metalen								
Barium (Ba)	mg/kg ds	34	34.79		20	190	555	920
Cadmium (Cd)	mg/kg ds	<0.20	0.1783	-	0.2	0.6	6.8	13
Kobalt (Co)	mg/kg ds	6.8	6.951	-	3	15	103	190
Koper (Cu)	mg/kg ds	11	12.82	-	5	40	115	190
Kwik (Hg)	mg/kg ds	0.059	0.0622	-	0.05	0.15	18.1	36
Molybdeen (Mo)	mg/kg ds	<1.5	1.05	-	1.5	1.5	95.8	190
Nikkel (Ni)	mg/kg ds	19	19.39	-	4	35	67.5	100
Lood (Pb)	mg/kg ds	45	50	-	10	50	290	530
Zink (Zn)	mg/kg ds	64	71	-	20	140	430	720
Minerale olie								
Minerale olie (C10-C12)	mg/kg ds	<3.0	9.545					
Minerale olie (C12-C16)	mg/kg ds	<5.0	15.91					
Minerale olie (C16-C21)	mg/kg ds	<5.0	15.91					
Minerale olie (C21-C30)	mg/kg ds	<11	35					
Minerale olie (C30-C35)	mg/kg ds	<5.0	15.91					
Minerale olie (C35-C40)	mg/kg ds	<6.0	19.09					
Minerale olie totaal (C10-C40)	mg/kg ds	<35	111.4	-	35	190	2600	5000
Polychloorbifenylen, PCB								
PCB 28	mg/kg ds	<0.0010	0.0031					
PCB 52	mg/kg ds	<0.0010	0.0031					
PCB 101	mg/kg ds	<0.0010	0.0031					
PCB 118	mg/kg ds	<0.0010	0.0031					
PCB 138	mg/kg ds	<0.0010	0.0031					
PCB 153	mg/kg ds	<0.0010	0.0031					
PCB 180	mg/kg ds	<0.0010	0.0031					
PCB (som 7) (factor 0,7)	mg/kg ds	0.0049	0.0222	-	0.007	0.02	0.51	1
Polycyclische Aromatische Koolwaterstoffen, PAH								
Naftaleen	mg/kg ds	<0.050	0.035					
Fenantheen	mg/kg ds	<0.050	0.035					
Anthraceen	mg/kg ds	<0.050	0.035					
Fluorantheen	mg/kg ds	<0.050	0.035					
Benzo(a)anthraceen	mg/kg ds	<0.050	0.035					
Chryseen	mg/kg ds	<0.050	0.035					
Benzo(k)fluorantheen	mg/kg ds	<0.050	0.035					
Benzo(a)pyreen	mg/kg ds	<0.050	0.035					
Benzo(ghi)perylene	mg/kg ds	<0.050	0.035					
Indeno(123-cd)pyreen	mg/kg ds	<0.050	0.035					
PAK VROM (10) (factor 0,7)	mg/kg ds	0.35	0.35	-	0.35	1.5	20.8	40

Legenda

Nr. Analytico-nr	Monster
6 12411110	MM9 25 (100-150) 28 (50-100) 30 (130-180) 31 (50-100) 33 (50-70)

Eindoordeel: Voldoet aan Achtergrondwaarde

Gebruikte afkortingen

-	kleiner dan of gelijk aan Achtergrondwaarde
*	groter dan Achtergrondwaarde
**	groter dan Tussenwaarde
***	groter dan Interventiewaarde

GSSD	Gestandaardiseerd gehalte
RG	Vereiste Rapportagegrens
AW	Achtergrondwaarde
T	Tussenwaarde
I	Interventiewaarde

Deze toetsing is uitgevoerd met behulp van BoToVa.

Zie voor info: <http://www.rwsleefomgeving.nl/onderwerpen/bodem-ondergrond/bbk/instrumenten/botova/>

N.B.: de vermelde tussenwaarde is door PAIS berekend en is niet afkomstig uit BoToVa

BoToVa T12 Toetsing Wbb grond

Projectnummer 7525.011
 Projectnaam Te Werve Oost
 Datum monsternamen 19-11-2021
 Monsternemer Marc Timmermans
 Certificaatnummer 2021189078
 Startdatum 19-11-2021
 Rapportagedatum 29-11-2021

Analyse	Eenheid	1	GSSD	Oordeel	RG	AW	T	I
Bodemtype correctie								
Organische stof		3.7						
Korrelgrootte < 2 µm (Lutum)		10.5						
Voorbehandeling								
Cryogeen malen		Uitgevoerd						
Bodemkundige analyses								
Droge stof	% (m/m)	82.3	82.3					
Organische stof	% (m/m) ds	3.7	3.7					
Gloeirest	% (m/m) ds	96						
Korrelgrootte < 2 µm (Lutum)	% (m/m) ds	10.5	10.5					
Metalen								
Barium (Ba)	mg/kg ds	34	63.88		20	190	555	920
Cadmium (Cd)	mg/kg ds	0.24	0.3418	-	0.2	0.6	6.8	13
Kobalt (Co)	mg/kg ds	3.7	6.741	-	3	15	103	190
Koper (Cu)	mg/kg ds	15	22.96	-	5	40	115	190
Kwik (Hg)	mg/kg ds	0.1	0.1248	-	0.05	0.15	18.1	36
Molybdeen (Mo)	mg/kg ds	<1.5	1.05	-	1.5	1.5	95.8	190
Nikkel (Ni)	mg/kg ds	9.2	15.71	-	4	35	67.5	100
Lood (Pb)	mg/kg ds	67	88.71	*	10	50	290	530
Zink (Zn)	mg/kg ds	73	117.4	-	20	140	430	720
Minerale olie								
Minerale olie (C10-C12)	mg/kg ds	<3.0	5.676					
Minerale olie (C12-C16)	mg/kg ds	<5.0	9.459					
Minerale olie (C16-C21)	mg/kg ds	<5.0	9.459					
Minerale olie (C21-C30)	mg/kg ds	<11	20.81					
Minerale olie (C30-C35)	mg/kg ds	6.5	17.57					
Minerale olie (C35-C40)	mg/kg ds	<6.0	11.35					
Minerale olie totaal (C10-C40)	mg/kg ds	<35	66.22	-	35	190	2600	5000
Polychloorbifenyleen, PCB								
PCB 28	mg/kg ds	<0.0010	0.0018					
PCB 52	mg/kg ds	<0.0010	0.0018					
PCB 101	mg/kg ds	<0.0010	0.0018					
PCB 118	mg/kg ds	<0.0010	0.0018					
PCB 138	mg/kg ds	0.0023	0.0062					
PCB 153	mg/kg ds	0.0022	0.0059					
PCB 180	mg/kg ds	0.0015	0.004					
PCB (som 7) (factor 0,7)	mg/kg ds	0.0088	0.0237	*	0.007	0.02	0.51	1
Polycyclische Aromatische Koolwaterstoffen, PAH								
Naftaleen	mg/kg ds	<0.050	0.035					
Fenanthreen	mg/kg ds	0.14	0.14					
Anthraceen	mg/kg ds	<0.050	0.035					
Fluorantheen	mg/kg ds	0.41	0.41					
Benzo(a)anthraceen	mg/kg ds	0.21	0.21					
Chryseen	mg/kg ds	0.24	0.24					
Benzo(k)fluorantheen	mg/kg ds	0.11	0.11					
Benzo(a)pyreen	mg/kg ds	0.22	0.22					
Benzo(ghi)perylene	mg/kg ds	0.12	0.12					
Indeno(123-cd)pyreen	mg/kg ds	0.14	0.14					
PAK VROM (10) (factor 0,7)	mg/kg ds	1.7	1.66	*	0.35	1.5	20.8	40

Legenda

Nr. Analytico-nr Monster
 1 12412657 MM10 38 (0-25) 39 (0-30) 45 (0-25)

Eindoordeel: Overschrijding Achtergrondwaarde

Gebruikte afkortingen

- kleiner dan of gelijk aan Achtergrondwaarde
 * groter dan Achtergrondwaarde
 ** groter dan Tussenwaarde
 *** groter dan Interventiewaarde

GSSD Gestandaardiseerd gehalte
 RG Vereiste Rapportagegrens
 AW Achtergrondwaarde
 T Tussenwaarde
 I Interventiewaarde

Deze toetsing is uitgevoerd met behulp van BoToVa.

Zie voor info: <http://www.rwsleefomgeving.nl/onderwerpen/bodem-ondergrond/bbk/instrumenten/botova/>

N.B.: de vermelde tussenwaarde is door PAIS berekend en is niet afkomstig uit BoToVa

BoToVa T12 Toetsing Wbb grond

Projectnummer	7525.011
Projectnaam	Te Werve Oost
Datum monsternamen	19-11-2021
Monsternemer	Marc Timmermans
Certificaatnummer	2021189078
Startdatum	19-11-2021
Rapportagedatum	29-11-2021

Analyse	Eenheid	2	GSSD	Oordeel	RG	AW	T	I
Bodemtype correctie								
Organische stof		4.3						
Korrelgrootte < 2 µm (Lutum)		19.9						
Voorbehandeling								
Cryogeen malen		Uitgevoerd						
Bodemkundige analyses								
Droge stof	% (m/m)	76.7	76.7					
Organische stof	% (m/m) ds	4.3	4.3					
Gloeirest	% (m/m) ds	94						
Korrelgrootte < 2 µm (Lutum)	% (m/m) ds	19.9	19.9					
Metalen								
Barium (Ba)	mg/kg ds	67	80.19		20	190	555	920
Cadmium (Cd)	mg/kg ds	0.25	0.3117	-	0.2	0.6	6.8	13
Kobalt (Co)	mg/kg ds	8.1	9.628	-	3	15	103	190
Koper (Cu)	mg/kg ds	20	24.39	-	5	40	115	190
Kwik (Hg)	mg/kg ds	0.12	0.1318	-	0.05	0.15	18.1	36
Molybdeen (Mo)	mg/kg ds	<1.5	1.05	-	1.5	1.5	95.8	190
Nikkel (Ni)	mg/kg ds	20	23.41	-	4	35	67.5	100
Lood (Pb)	mg/kg ds	61	69.88	*	10	50	290	530
Zink (Zn)	mg/kg ds	110	132.6	-	20	140	430	720
Minerale olie								
Minerale olie (C10-C12)	mg/kg ds	<3.0	4.884					
Minerale olie (C12-C16)	mg/kg ds	<5.0	8.14					
Minerale olie (C16-C21)	mg/kg ds	<5.0	8.14					
Minerale olie (C21-C30)	mg/kg ds	<11	17.91					
Minerale olie (C30-C35)	mg/kg ds	7.5	17.44					
Minerale olie (C35-C40)	mg/kg ds	<6.0	9.767					
Minerale olie totaal (C10-C40)	mg/kg ds	<35	56.98	-	35	190	2600	5000
Polychloorbifenylen, PCB								
PCB 28	mg/kg ds	<0.0010	0.0016					
PCB 52	mg/kg ds	<0.0010	0.0016					
PCB 101	mg/kg ds	<0.0010	0.0016					
PCB 118	mg/kg ds	<0.0010	0.0016					
PCB 138	mg/kg ds	<0.0010	0.0016					
PCB 153	mg/kg ds	<0.0010	0.0016					
PCB 180	mg/kg ds	<0.0010	0.0016					
PCB (som 7) (factor 0,7)	mg/kg ds	0.0049	0.0114	-	0.007	0.02	0.51	1
Polycyclische Aromatische Koolwaterstoffen, PAH								
Naftaleen	mg/kg ds	<0.050	0.035					
Fenanthreen	mg/kg ds	0.057	0.057					
Anthraceen	mg/kg ds	<0.050	0.035					
Fluorantheen	mg/kg ds	0.15	0.15					
Benzo(a)anthraceen	mg/kg ds	0.085	0.085					
Chryseen	mg/kg ds	0.098	0.098					
Benzo(k)fluorantheen	mg/kg ds	<0.050	0.035					
Benzo(a)pyreen	mg/kg ds	0.097	0.097					
Benzo(ghi)perylene	mg/kg ds	0.066	0.066					
Indeno(123-cd)pyreen	mg/kg ds	0.074	0.074					
PAK VROM (10) (factor 0,7)	mg/kg ds	0.73	0.732	-	0.35	1.5	20.8	40

Legenda

Nr.	Analytico-nr	Monster
2	12412658	MM11 44 (0-50) 46 (0-50) 48 (0-50)

Eindoordeel: Voldoet aan Achtergrondwaarde

Gebruikte afkortingen

-	kleiner dan of gelijk aan Achtergrondwaarde
*	groter dan Achtergrondwaarde
**	groter dan Tussenwaarde
***	groter dan Interventiewaarde

GSSD	Gestandaardiseerd gehalte
RG	Vereiste Rapportagegrens
AW	Achtergrondwaarde
T	Tussenwaarde
I	Interventiewaarde

Deze toetsing is uitgevoerd met behulp van BoToVa.

Zie voor info: <http://www.rwsleefomgeving.nl/onderwerpen/bodem-ondergrond/bbk/instrumenten/botova/>

N.B.: de vermelde tussenwaarde is door PAIS berekend en is niet afkomstig uit BoToVa

BoToVa T12 Toetsing Wbb grond

Projectnummer 7525.011
 Projectnaam Te Werve Oost
 Datum monsternamen 19-11-2021
 Monsternemer Marc Timmermans
 Certificaatnummer 2021189078
 Startdatum 19-11-2021
 Rapportagedatum 29-11-2021

Analyse	Eenheid	3	GSSD	Oordeel	RG	AW	T	I
Bodemtype correctie								
Organische stof		1.1						
Korrelgrootte < 2 µm (Lutum)		3.6						
Voorbehandeling								
Cryogeen malen		Uitgevoerd						
Bodemkundige analyses								
Droge stof	% (m/m)	88	88					
Organische stof	% (m/m) ds	1.1	1.1					
Gloeiorest	% (m/m) ds	99						
Korrelgrootte < 2 µm (Lutum)	% (m/m) ds	3.6	3.6					
Metalen								
Barium (Ba)	mg/kg ds	<20	45.21		20	190	555	920
Cadmium (Cd)	mg/kg ds	0.28	0.4705	-	0.2	0.6	6.8	13
Kobalt (Co)	mg/kg ds	3.4	10.17	-	3	15	103	190
Koper (Cu)	mg/kg ds	5.4	10.59	-	5	40	115	190
Kwik (Hg)	mg/kg ds	0.057	0.0798	-	0.05	0.15	18.1	36
Molybdeen (Mo)	mg/kg ds	<1.5	1.05	-	1.5	1.5	95.8	190
Nikkel (Ni)	mg/kg ds	6	15.44	-	4	35	67.5	100
Lood (Pb)	mg/kg ds	23	35.16	-	10	50	290	530
Zink (Zn)	mg/kg ds	47	103.1	-	20	140	430	720
Minerale olie								
Minerale olie (C10-C12)	mg/kg ds	<3.0	10.5					
Minerale olie (C12-C16)	mg/kg ds	<5.0	17.5					
Minerale olie (C16-C21)	mg/kg ds	<5.0	17.5					
Minerale olie (C21-C30)	mg/kg ds	<11	38.5					
Minerale olie (C30-C35)	mg/kg ds	<5.0	17.5					
Minerale olie (C35-C40)	mg/kg ds	<6.0	21					
Minerale olie totaal (C10-C40)	mg/kg ds	<35	122.5	-	35	190	2600	5000
Polychloorbifenylen, PCB								
PCB 28	mg/kg ds	<0.0010	0.0035					
PCB 52	mg/kg ds	<0.0010	0.0035					
PCB 101	mg/kg ds	<0.0010	0.0035					
PCB 118	mg/kg ds	<0.0010	0.0035					
PCB 138	mg/kg ds	<0.0010	0.0035					
PCB 153	mg/kg ds	<0.0010	0.0035					
PCB 180	mg/kg ds	<0.0010	0.0035					
PCB (som 7) (factor 0,7)	mg/kg ds	0.0049	0.0245	-	0.007	0.02	0.51	1
Polycyclische Aromatische Koolwaterstoffen, PAH								
Naftaleen	mg/kg ds	<0.050	0.035					
Fenantheen	mg/kg ds	<0.050	0.035					
Anthraceen	mg/kg ds	<0.050	0.035					
Fluorantheen	mg/kg ds	0.093	0.093					
Benzo(a)anthraceen	mg/kg ds	<0.050	0.035					
Chryseen	mg/kg ds	<0.050	0.035					
Benzo(k)fluorantheen	mg/kg ds	<0.050	0.035					
Benzo(a)pyreen	mg/kg ds	0.062	0.062					
Benzo(ghi)perylene	mg/kg ds	<0.050	0.035					
Indeno(123-cd)pyreen	mg/kg ds	<0.050	0.035					
PAK VROM (10) (factor 0,7)	mg/kg ds	0.43	0.435	-	0.35	1.5	20.8	40

Legenda

Nr. Analytico-nr Monster
 3 12412659 MM12 37 (70-110) 38 (50-75) 43 (50-80)

Eindoordeel: Voldoet aan Achtergrondwaarde

Gebruikte afkortingen

- kleiner dan of gelijk aan Achtergrondwaarde
 * groter dan Achtergrondwaarde
 ** groter dan Tussenwaarde
 *** groter dan Interventiewaarde

GSSD Gestandaardiseerd gehalte
 RG Vereiste Rapportagegrens
 AW Achtergrondwaarde
 T Tussenwaarde
 I Interventiewaarde

Deze toetsing is uitgevoerd met behulp van BoToVa.

Zie voor info: <http://www.rwsleefomgeving.nl/onderwerpen/bodem-ondergrond/bbk/instrumenten/botova/>

N.B.: de vermelde tussenwaarde is door PAIS berekend en is niet afkomstig uit BoToVa

BoToVa T12 Toetsing Wbb grond

Projectnummer 7525.011
 Projectnaam Te Werve Oost
 Datum monsternamen 19-11-2021
 Monsternemer Marc Timmermans
 Certificaatnummer 2021189078
 Startdatum 19-11-2021
 Rapportagedatum 29-11-2021

Analyse	Eenheid	4	GSSD	Oordeel	RG	AW	T	I
Bodemtype correctie								
Organische stof		6.9						
Korrelgrootte < 2 µm (Lutum)		14.3						
Voorbehandeling								
Cryogeen malen		Uitgevoerd						
Bodemkundige analyses								
Droge stof	% (m/m)	80.5	80.5					
Organische stof	% (m/m) ds	6.9	6.9					
Gloeirest	% (m/m) ds	92						
Korrelgrootte < 2 µm (Lutum)	% (m/m) ds	14.3	14.3					
Metalen								
Barium (Ba)	mg/kg ds	160	244.3		20	190	555	920
Cadmium (Cd)	mg/kg ds	0.77	0.9371	*	0.2	0.6	6.8	13
Kobalt (Co)	mg/kg ds	6.9	10.34	-	3	15	103	190
Koper (Cu)	mg/kg ds	140	181.8	**	5	40	115	190
Kwik (Hg)	mg/kg ds	0.88	1.021	*	0.05	0.15	18.1	36
Molybdeen (Mo)	mg/kg ds	<1.5	1.05	-	1.5	1.5	95.8	190
Nikkel (Ni)	mg/kg ds	18	25.93	-	4	35	67.5	100
Lood (Pb)	mg/kg ds	200	238.8	*	10	50	290	530
Zink (Zn)	mg/kg ds	330	447.5	**	20	140	430	720
Minerale olie								
Minerale olie (C10-C12)	mg/kg ds	<3.0	3.043					
Minerale olie (C12-C16)	mg/kg ds	<5.0	5.072					
Minerale olie (C16-C21)	mg/kg ds	7.4	10.72					
Minerale olie (C21-C30)	mg/kg ds	42	60.87					
Minerale olie (C30-C35)	mg/kg ds	22	31.88					
Minerale olie (C35-C40)	mg/kg ds	<6.0	6.087					
Minerale olie totaal (C10-C40)	mg/kg ds	78	113	-	35	190	2600	5000
Chromatogram olie (GC)		Zie bijl.						
Polychloorbifenylen, PCB								
PCB 28	mg/kg ds	<0.0010	0.001					
PCB 52	mg/kg ds	0.0015	0.0021					
PCB 101	mg/kg ds	0.005	0.0072					
PCB 118	mg/kg ds	0.0056	0.0081					
PCB 138	mg/kg ds	0.0096	0.0139					
PCB 153	mg/kg ds	0.0073	0.0105					
PCB 180	mg/kg ds	0.0029	0.0042					
PCB (som 7) (factor 0,7)	mg/kg ds	0.033	0.0472	*	0.007	0.02	0.51	1
Polycyclische Aromatische Koolwaterstoffen, PAH								
Naftaleen	mg/kg ds	0.1	0.1					
Fenanthreen	mg/kg ds	0.54	0.54					
Anthraceen	mg/kg ds	0.22	0.22					
Fluorantheen	mg/kg ds	1.1	1.1					
Benzo(a)anthraceen	mg/kg ds	0.59	0.59					
Chryseen	mg/kg ds	0.6	0.6					
Benzo(k)fluorantheen	mg/kg ds	0.31	0.31					
Benzo(a)pyreen	mg/kg ds	0.68	0.68					
Benzo(ghi)peryleen	mg/kg ds	0.45	0.45					
Indeno(123-cd)pyreen	mg/kg ds	0.5	0.5					
PAK VROM (10) (factor 0,7)	mg/kg ds	5.1	5.09	*	0.35	1.5	20.8	40

Legenda

Nr. Analytico-nr Monster
 4 12412660 MM13 51 (0-50) 54 (0-50)

Eindoordeel: Overschrijding Achtergrondwaarde

Gebruikte afkortingen

- kleiner dan of gelijk aan Achtergrondwaarde
 * groter dan Achtergrondwaarde
 ** groter dan Tussenwaarde
 *** groter dan Interventiewaarde

GSSD Gestandaardiseerd gehalte
 RG Vereiste Rapportagegrens
 AW Achtergrondwaarde
 T Tussenwaarde
 I Interventiewaarde

Deze toetsing is uitgevoerd met behulp van BoToVa.

Zie voor info: <http://www.rwsleefomgeving.nl/onderwerpen/bodem-ondergrond/bbk/instrumenten/botova/>
 N.B.: de vermelde tussenwaarde is door PAIS berekend en is niet afkomstig uit BoToVa

BoToVa T12 Toetsing Wbb grond

Projectnummer 7525.011
 Projectnaam Te Werve Oost
 Datum monsternamen 19-11-2021
 Monsternemer Marc Timmermans
 Certificaatnummer 2021189078
 Startdatum 19-11-2021
 Rapportagedatum 29-11-2021

Analyse	Eenheid	5	GSSD	Oordeel	RG	AW	T	I
Bodemtype correctie								
Organische stof		6.8						
Korrelgrootte < 2 µm (Lutum)		14						
Voorbehandeling								
Cryogeen malen				Uitgevoerd				
Verkleinen kaakbreker				Uitgevoerd				
Bodemkundige analyses								
Droge stof	% (m/m)	72.4	72.4					
Organische stof	% (m/m) ds	6.8	6.8					
Gloeirest	% (m/m) ds	92						
Korrelgrootte < 2 µm (Lutum)	% (m/m) ds	14	14					
Metalen								
Barium (Ba)	mg/kg ds	240	372		20	190	555	920
Cadmium (Cd)	mg/kg ds	0.28	0.343	-	0.2	0.6	6.8	13
Kobalt (Co)	mg/kg ds	18	27.36	*	3	15	103	190
Koper (Cu)	mg/kg ds	49	64.19	*	5	40	115	190
Kwik (Hg)	mg/kg ds	0.11	0.1282	-	0.05	0.15	18.1	36
Molybdeen (Mo)	mg/kg ds	2.1	2.1	*	1.5	1.5	95.8	190
Nikkel (Ni)	mg/kg ds	30	43.75	*	4	35	67.5	100
Lood (Pb)	mg/kg ds	82	98.45	*	10	50	290	530
Zink (Zn)	mg/kg ds	90	123.3	-	20	140	430	720
Minerale olie								
Minerale olie (C10-C12)	mg/kg ds	<3.0	3.088					
Minerale olie (C12-C16)	mg/kg ds	<5.0	5.147					
Minerale olie (C16-C21)	mg/kg ds	<5.0	5.147					
Minerale olie (C21-C30)	mg/kg ds	12	17.65					
Minerale olie (C30-C35)	mg/kg ds	5.8	8.529					
Minerale olie (C35-C40)	mg/kg ds	<6.0	6.176					
Minerale olie totaal (C10-C40)	mg/kg ds	<35	36.03	-	35	190	2600	5000
Polychloorbifenylen, PCB								
PCB 28	mg/kg ds	<0.0010	0.001					
PCB 52	mg/kg ds	<0.0010	0.001					
PCB 101	mg/kg ds	<0.0010	0.001					
PCB 118	mg/kg ds	<0.0010	0.001					
PCB 138	mg/kg ds	<0.0010	0.001					
PCB 153	mg/kg ds	<0.0010	0.001					
PCB 180	mg/kg ds	<0.0010	0.001					
PCB (som 7) (factor 0,7)	mg/kg ds	0.0049	0.0072	-	0.007	0.02	0.51	1
Polycyclische Aromatische Koolwaterstoffen, PAH								
Naftaleen	mg/kg ds	<0.050	0.035					
Fenanthreen	mg/kg ds	0.18	0.18					
Anthraceen	mg/kg ds	<0.050	0.035					
Fluorantheen	mg/kg ds	0.33	0.33					
Benzo(a)anthraceen	mg/kg ds	0.18	0.18					
Chryseen	mg/kg ds	0.2	0.2					
Benzo(k)fluorantheen	mg/kg ds	0.08	0.08					
Benzo(a)pyreen	mg/kg ds	0.17	0.17					
Benzo(ghi)peryleen	mg/kg ds	0.099	0.099					
Indeno(123-cd)pyreen	mg/kg ds	0.11	0.11					
PAK VROM (10) (factor 0,7)	mg/kg ds	1.4	1.419	-	0.35	1.5	20.8	40

Legenda

Nr. Analytico-nr Monster
 5 12412661 M14 52 (140-150)

Eindoordeel: Overschrijding Achtergrondwaarde

Gebruikte afkortingen

- kleiner dan of gelijk aan Achtergrondwaarde
 * groter dan Achtergrondwaarde
 ** groter dan Tussenwaarde
 *** groter dan Interventiewaarde

GSSD Gestandaardiseerd gehalte
 RG Vereiste Rapportagegrens
 AW Achtergrondwaarde
 T Tussenwaarde
 I Interventiewaarde

Deze toetsing is uitgevoerd met behulp van BoToVa.

Zie voor info: <http://www.rwsleefomgeving.nl/onderwerpen/bodem-ondergrond/bbk/instrumenten/botova/>

N.B.: de vermelde tussenwaarde is door PAIS berekend en is niet afkomstig uit BoToVa

BoToVa T12 Toetsing Wbb grond

Projectnummer 7525.011
 Projectnaam Te Werve Oost
 Datum monsternamen 19-11-2021
 Monsternemer Marc Timmermans
 Certificaatnummer 2021189078
 Startdatum 19-11-2021
 Rapportagedatum 29-11-2021

Analyse	Eenheid	6	GSSD	Oordeel	RG	AW	T	I
Bodemtype correctie								
Organische stof		1.6						
Korrelgrootte < 2 µm (Lutum)		29.5						
Voorbehandeling								
Cryogeen malen		Uitgevoerd						
Bodemkundige analyses								
Droge stof	% (m/m)	73.5	73.5					
Organische stof	% (m/m) ds	1.6	1.6					
Gloeirest	% (m/m) ds	96						
Korrelgrootte < 2 µm (Lutum)	% (m/m) ds	29.5	29.5					
Metalen								
Barium (Ba)	mg/kg ds	43	37.55		20	190	555	920
Cadmium (Cd)	mg/kg ds	<0.20	0.1695	-	0.2	0.6	6.8	13
Kobalt (Co)	mg/kg ds	10	8.772	-	3	15	103	190
Koper (Cu)	mg/kg ds	13	13.81	-	5	40	115	190
Kwik (Hg)	mg/kg ds	<0.050	0.0348	-	0.05	0.15	18.1	36
Molybdeen (Mo)	mg/kg ds	<1.5	1.05	-	1.5	1.5	95.8	190
Nikkel (Ni)	mg/kg ds	31	27.47	-	4	35	67.5	100
Lood (Pb)	mg/kg ds	18	18.77	-	10	50	290	530
Zink (Zn)	mg/kg ds	67	66.29	-	20	140	430	720
Minerale olie								
Minerale olie (C10-C12)	mg/kg ds	<3.0	10.5					
Minerale olie (C12-C16)	mg/kg ds	<5.0	17.5					
Minerale olie (C16-C21)	mg/kg ds	<5.0	17.5					
Minerale olie (C21-C30)	mg/kg ds	<11	38.5					
Minerale olie (C30-C35)	mg/kg ds	<5.0	17.5					
Minerale olie (C35-C40)	mg/kg ds	<6.0	21					
Minerale olie totaal (C10-C40)	mg/kg ds	<35	122.5	-	35	190	2600	5000
Polychloorbifenylen, PCB								
PCB 28	mg/kg ds	<0.0010	0.0035					
PCB 52	mg/kg ds	<0.0010	0.0035					
PCB 101	mg/kg ds	<0.0010	0.0035					
PCB 118	mg/kg ds	<0.0010	0.0035					
PCB 138	mg/kg ds	<0.0010	0.0035					
PCB 153	mg/kg ds	<0.0010	0.0035					
PCB 180	mg/kg ds	<0.0010	0.0035					
PCB (som 7) (factor 0,7)	mg/kg ds	0.0049	0.0245	-	0.007	0.02	0.51	1
Polycyclische Aromatische Koolwaterstoffen, PAH								
Naftaleen	mg/kg ds	<0.050	0.035					
Fenanthreen	mg/kg ds	<0.050	0.035					
Anthraceen	mg/kg ds	<0.050	0.035					
Fluorantheen	mg/kg ds	<0.050	0.035					
Benzo(a)anthraceen	mg/kg ds	<0.050	0.035					
Chryseen	mg/kg ds	<0.050	0.035					
Benzo(k)fluorantheen	mg/kg ds	<0.050	0.035					
Benzo(a)pyreen	mg/kg ds	<0.050	0.035					
Benzo(ghi)perylene	mg/kg ds	<0.050	0.035					
Indeno(123-cd)pyreen	mg/kg ds	<0.050	0.035					
PAK VROM (10) (factor 0,7)	mg/kg ds	0.35	0.35	-	0.35	1.5	20.8	40

Legenda

Nr. Analytico-nr Monster
 6 12412662 MM15 50 (130-180) 50 (180-200) 52 (150-200) 53 (45-70)

Eindoordeel: Voldoet aan Achtergrondwaarde

Gebruikte afkortingen

- kleiner dan of gelijk aan Achtergrondwaarde
 * groter dan Achtergrondwaarde
 ** groter dan Tussenwaarde
 *** groter dan Interventiewaarde

GSSD Gestandaardiseerd gehalte
 RG Vereiste Rapportagegrens
 AW Achtergrondwaarde
 T Tussenwaarde
 I Interventiewaarde

Deze toetsing is uitgevoerd met behulp van BoToVa.

Zie voor info: <http://www.rwsleefomgeving.nl/onderwerpen/bodem-ondergrond/bbk/instrumenten/botova/>

N.B.: de vermelde tussenwaarde is door PAIS berekend en is niet afkomstig uit BoToVa

BoToVa T12 Toetsing Wbb grond

Projectnummer 7525.011
 Projectnaam Te Werve Oost
 Datum monsternamen 15-12-2021
 Monsternemer Marc Timmermans
 Certificaatnummer 2021205570
 Startdatum 15-12-2021
 Rapportagedatum 20-12-2021

Analyse	Eenheid	2	GSSD	Oordeel	RG	AW	T	I
Bodemtype correctie								
Organische stof		6						
Korrelgrootte < 2 µm (Lutum)		15.8						
Voorbehandeling								
Cryogeen malen		Uitgevoerd						
Bodemkundige analyses								
Droge stof	% (m/m)	77.6	77.6					
Organische stof	% (m/m) ds	6	6					
Gloeirest	% (m/m) ds	93						
Korrelgrootte < 2 µm (Lutum)	% (m/m) ds	15.8	15.8					
Metalen								
Barium (Ba)	mg/kg ds	170	241.7		20	190	555	920
Cadmium (Cd)	mg/kg ds	0.78	0.9618	*	0.2	0.6	6.8	13
Kobalt (Co)	mg/kg ds	7.2	10.09	-	3	15	103	190
Koper (Cu)	mg/kg ds	100	128.2	**	5	40	115	190
Kwik (Hg)	mg/kg ds	0.81	0.9269	*	0.05	0.15	18.1	36
Molybdeen (Mo)	mg/kg ds	<1.5	1.05	-	1.5	1.5	95.8	190
Nikkel (Ni)	mg/kg ds	18	24.42	-	4	35	67.5	100
Lood (Pb)	mg/kg ds	330	390.7	**	10	50	290	530
Zink (Zn)	mg/kg ds	320	421.1	*	20	140	430	720
Minerale olie								
Minerale olie (C10-C12)	mg/kg ds	<3.0	3.5					
Minerale olie (C12-C16)	mg/kg ds	<5.0	5.833					
Minerale olie (C16-C21)	mg/kg ds	9.9	16.5					
Minerale olie (C21-C30)	mg/kg ds	43	71.67					
Minerale olie (C30-C35)	mg/kg ds	27	45					
Minerale olie (C35-C40)	mg/kg ds	10	16.67					
Minerale olie totaal (C10-C40)	mg/kg ds	97	161.7	-	35	190	2600	5000
Chromatogram olie (GC)		Zie bijl.						
Polychloorbifenylen, PCB								
PCB 28	mg/kg ds	<0.0010	0.0011					
PCB 52	mg/kg ds	<0.0010	0.0011					
PCB 101	mg/kg ds	<0.0010	0.0011					
PCB 118	mg/kg ds	0.0013	0.0021					
PCB 138	mg/kg ds	0.0019	0.0031					
PCB 153	mg/kg ds	0.0019	0.0031					
PCB 180	mg/kg ds	0.0011	0.0018					
PCB (som 7) (factor 0,7)	mg/kg ds	0.0083	0.0138	-	0.007	0.02	0.51	1
Polycyclische Aromatische Koolwaterstoffen, PAH								
Naftaleen	mg/kg ds	<0.050	0.035					
Fenanthreen	mg/kg ds	0.44	0.44					
Anthraceen	mg/kg ds	0.14	0.14					
Fluorantheen	mg/kg ds	0.89	0.89					
Benzo(a)anthraceen	mg/kg ds	0.55	0.55					
Chryseen	mg/kg ds	0.58	0.58					
Benzo(k)fluorantheen	mg/kg ds	0.28	0.28					
Benzo(a)pyreen	mg/kg ds	0.52	0.52					
Benzo(ghi)peryleen	mg/kg ds	0.41	0.41					
Indeno(123-cd)pyreen	mg/kg ds	0.44	0.44					
PAK VROM (10) (factor 0,7)	mg/kg ds	4.3	4.285	*	0.35	1.5	20.8	40

Legenda

Nr. Analytico-nr Monster
 2 12467369 MM16 57 (0-50) 59 (0-50) 60 (0-50) 61 (0-50)

Eindoordeel: Overschrijding Achtergrondwaarde

Gebruikte afkortingen

- kleiner dan of gelijk aan Achtergrondwaarde
 * groter dan Achtergrondwaarde
 ** groter dan Tussenwaarde
 *** groter dan Interventiewaarde

GSSD Gestandaardiseerd gehalte
 RG Vereiste Rapportagegrens
 AW Achtergrondwaarde
 T Tussenwaarde
 I Interventiewaarde

Deze toetsing is uitgevoerd met behulp van BoToVa.

Zie voor info: <http://www.rwsleefomgeving.nl/onderwerpen/bodem-ondergrond/bbk/instrumenten/botova/>
 N.B.: de vermelde tussenwaarde is door PAIS berekend en is niet afkomstig uit BoToVa

BoToVa T12 Toetsing Wbb grond

Projectnummer 7525.011
 Projectnaam Te Werve Oost
 Datum monsternamen 15-12-2021
 Monsternemer Marc Timmermans
 Certificaatnummer 2021205570
 Startdatum 15-12-2021
 Rapportagedatum 20-12-2021

Analyse	Eenheid	1	GSSD	Oordeel	RG	AW	T	I
Bodemtype correctie								
Organische stof		4.5						
Korrelgrootte < 2 µm (Lutum)		13						
Voorbehandeling								
Cryogeen malen		Uitgevoerd						
Bodemkundige analyses								
Droge stof	% (m/m)	80.6	80.6					
Organische stof	% (m/m) ds	4.5	4.5					
Gloeirest	% (m/m) ds	95						
Korrelgrootte < 2 µm (Lutum)	% (m/m) ds	13	13					
Metalen								
Barium (Ba)	mg/kg ds	100	163.2		20	190	555	920
Cadmium (Cd)	mg/kg ds	0.54	0.724	*	0.2	0.6	6.8	13
Kobalt (Co)	mg/kg ds	6.7	10.69	-	3	15	103	190
Koper (Cu)	mg/kg ds	45	63.53	*	5	40	115	190
Kwik (Hg)	mg/kg ds	0.31	0.3717	*	0.05	0.15	18.1	36
Molybdeen (Mo)	mg/kg ds	<1.5	1.05	-	1.5	1.5	95.8	190
Nikkel (Ni)	mg/kg ds	18	27.39	-	4	35	67.5	100
Lood (Pb)	mg/kg ds	94	118.4	*	10	50	290	530
Zink (Zn)	mg/kg ds	180	263.2	*	20	140	430	720
Minerale olie								
Minerale olie (C10-C12)	mg/kg ds	<3.0	4.667					
Minerale olie (C12-C16)	mg/kg ds	<5.0	7.778					
Minerale olie (C16-C21)	mg/kg ds	<5.0	7.778					
Minerale olie (C21-C30)	mg/kg ds	17	37.78					
Minerale olie (C30-C35)	mg/kg ds	12	26.67					
Minerale olie (C35-C40)	mg/kg ds	<6.0	9.333					
Minerale olie totaal (C10-C40)	mg/kg ds	36	80	-	35	190	2600	5000
Chromatogram olie (GC)		Zie bijl.						
Polychloorbifenylen, PCB								
PCB 28	mg/kg ds	<0.0010	0.0015					
PCB 52	mg/kg ds	<0.0010	0.0015					
PCB 101	mg/kg ds	0.0019	0.0042					
PCB 118	mg/kg ds	0.002	0.0044					
PCB 138	mg/kg ds	0.0045	0.01					
PCB 153	mg/kg ds	0.0037	0.0082					
PCB 180	mg/kg ds	0.0012	0.0026					
PCB (som 7) (factor 0,7)	mg/kg ds	0.015	0.0326	*	0.007	0.02	0.51	1
Polycyclische Aromatische Koolwaterstoffen, PAH								
Naftaleen	mg/kg ds	<0.050	0.035					
Fenanthreen	mg/kg ds	0.11	0.11					
Anthraceen	mg/kg ds	<0.050	0.035					
Fluorantheen	mg/kg ds	0.26	0.26					
Benzo(a)anthraceen	mg/kg ds	0.16	0.16					
Chryseen	mg/kg ds	0.19	0.19					
Benzo(k)fluorantheen	mg/kg ds	0.091	0.091					
Benzo(a)pyreen	mg/kg ds	0.18	0.18					
Benzo(ghi)peryleen	mg/kg ds	0.13	0.13					
Indeno(123-cd)pyreen	mg/kg ds	0.14	0.14					
PAK VROM (10) (factor 0,7)	mg/kg ds	1.3	1.331	-	0.35	1.5	20.8	40

Legenda

Nr. Analytico-nr Monster
 1 12467368 M17 58 (0-50)

Eindoordeel: Overschrijding Achtergrondwaarde

Gebruikte afkortingen

- kleiner dan of gelijk aan Achtergrondwaarde
 * groter dan Achtergrondwaarde
 ** groter dan Tussenwaarde
 *** groter dan Interventiewaarde

GSSD Gestandaardiseerd gehalte
 RG Vereiste Rapportagegrens
 AW Achtergrondwaarde
 T Tussenwaarde
 I Interventiewaarde

Deze toetsing is uitgevoerd met behulp van BoToVa.

Zie voor info: <http://www.rwsleefomgeving.nl/onderwerpen/bodem-ondergrond/bbk/instrumenten/botova/>

N.B.: de vermelde tussenwaarde is door PAIS berekend en is niet afkomstig uit BoToVa

BoToVa T12 Toetsing Wbb grond

Projectnummer 7525.011
 Projectnaam Te Werve Oost
 Datum monsternamen 19-11-2021
 Monsternemer Marc Timmermans
 Certificaatnummer 2021199045
 Startdatum 06-12-2021
 Rapportagedatum 13-12-2021

Analyse	Eenheid	1	GSSD	Oordeel	RG	AW	T	I
Bodemtype correctie								
Organische stof		4.4						
Korrelgrootte < 2 µm (Lutum)		7.2						
Voorbehandeling								
Cryogeen malen		Uitgevoerd						
Bodemkundige analyses								
Droge stof	% (m/m)	84.4	84.4					
Organische stof	% (m/m) ds	4.4	4.4					
Gloeirest	% (m/m) ds	95						
Korrelgrootte < 2 µm (Lutum)	% (m/m) ds	7.2	7.2					
Metalen								
Koper (Cu)	mg/kg ds	120	196.7	***	5	40	115	190
Zink (Zn)	mg/kg ds	300	537.1	**	20	140	430	720
Legenda								

Nr. Analytico-nr Monster
 1 12445747 51-01 51 (0-50)

Eindoordeel: Overschrijding Interventiewaarde

Gebruikte afkortingen

- kleiner dan of gelijk aan Achtergrondwaarde
 * groter dan Achtergrondwaarde
 ** groter dan Tussenwaarde
 *** groter dan Interventiewaarde

GSSD Gestandaardiseerd gehalte
 RG Vereiste Rapportagegrens
 AW Achtergrondwaarde
 T Tussenwaarde
 I Interventiewaarde

Deze toetsing is uitgevoerd met behulp van BoToVa.

Zie voor info: <http://www.rwsleefomgeving.nl/onderwerpen/bodem-ondergrond/bbk/instrumenten/botova/>

N.B.: de vermelde tussenwaarde is door PAIS berekend en is niet afkomstig uit BoToVa

BoToVa T12 Toetsing Wbb grond

Projectnummer 7525.011
 Projectnaam Te Werve Oost
 Datum monsternamen 19-11-2021
 Monsternemer Marc Timmermans
 Certificaatnummer 2021199045
 Startdatum 06-12-2021
 Rapportagedatum 13-12-2021

Analyse	Eenheid	2	GSSD	Oordeel	RG	AW	T	I
Bodemtype correctie								
Organische stof		5.5						
Korrelgrootte < 2 µm (Lutum)		10.7						
Voorbehandeling								
Cryogeen malen		Uitgevoerd						
Bodemkundige analyses								
Droge stof	% (m/m)	83.1	83.1					
Organische stof	% (m/m) ds	5.5	5.5					
Gloeirest	% (m/m) ds	94						
Korrelgrootte < 2 µm (Lutum)	% (m/m) ds	10.7	10.7					
Metalen								
Koper (Cu)	mg/kg ds	97	141.3	**	5	40	115	190
Zink (Zn)	mg/kg ds	270	418.4	*	20	140	430	720
Legenda								

Nr. Analytico-nr Monster
 2 12445748 54-01 54 (0-50)

Eindoordeel: Overschrijding Achtergrondwaarde

Gebruikte afkortingen

- kleiner dan of gelijk aan Achtergrondwaarde
 * groter dan Achtergrondwaarde
 ** groter dan Tussenwaarde
 *** groter dan Interventiewaarde

GSSD Gestandaardiseerd gehalte
 RG Vereiste Rapportagegrens
 AW Achtergrondwaarde
 T Tussenwaarde
 I Interventiewaarde

Deze toetsing is uitgevoerd met behulp van BoToVa.

Zie voor info: <http://www.rwsleefomgeving.nl/onderwerpen/bodem-ondergrond/bbk/instrumenten/botova/>

N.B.: de vermelde tussenwaarde is door PAIS berekend en is niet afkomstig uit BoToVa

Tijdelijk hand.kader PFAS 02-07-2020 Toepassing grond/bagger op landbodembodem

Uw projectnummer 7525.011
 Uw projectnaam Te Werve Oost
 Datum monsternamen 16-11-2021
 Monsternemer Marc Timmermans
 Certificaatnummer 2021205748
 Startdatum 15-12-2021
 Rapportagedatum 22-12-2021

Analyse	Eenheid	1	GSSD		RG Eis	AW	Wonen	Industrie
Bodemtype correctie								
Organische stof		0.700						
Korrelgrootte < 2 µm (Lutum)		25		#				
Voorbehandeling								
Cryogeen malen				Uitgevoerd				
Bodemkundige analyses								
Droge stof	% (m/m)	91.9						
Organische stof	% (m/m) ds	0.7						
Gloeirest	% (m/m) ds	99						
Perfluorkoolwaterstoffen(PFC)								
perfluorbutaanzuur (PFBA)	µg/kg ds	0.1	0.1	-	0.1	1.4	3	3
perfluorpentaanzuur (PFPEA)	µg/kg ds	<0.1	0.07	-	0.1	1.4	3	3
perfluorhexaanzuur (PFHxA)	µg/kg ds	0.1	0.1	-	0.1	1.4	3	3
perfluorheptaanzuur (PFHxA)	µg/kg ds	<0.1	0.07	-	0.1	1.4	3	3
perfluoroctaanzuur (PFOA) lineair	µg/kg ds	0.9	0.9	-	0.1	1.9	7	7
perfluoroctaanzuur (PFOA) vertakt	µg/kg ds	<0.1	0.07	-	0.1	1.9	7	7
perfluoronaanzuur (PFNA)	µg/kg ds	<0.1	0.07	-	0.1	1.4	3	3
perfluordecaanzuur (PFDA)	µg/kg ds	<0.1	0.07	-	0.1	1.4	3	3
perfluorundecaanzuur (PFUnDA)	µg/kg ds	<0.1	0.07	-	0.1	1.4	3	3
perfluordodecaanzuur (PFDoA)	µg/kg ds	<0.1	0.07	-	0.1	1.4	3	3
perfluortridecaanzuur (PFTrDA)	µg/kg ds	<0.1	0.07	-	0.1	1.4	3	3
perfluortetradecaanzuur (PFTeDA)	µg/kg ds	<0.1	0.07	-	0.1	1.4	3	3
perfluorhexadecaanzuur (PFHxDA)	µg/kg ds	<0.1	0.07	-	0.1	1.4	3	3
perfluoroctadecaanzuur (PFODA)	µg/kg ds	<0.1	0.07	-	0.1	1.4	3	3
perfluorbutaansulfonzuur (PFBS)	µg/kg ds	<0.1	0.07	-	0.1	1.4	3	3
perfluorpentaansulfonzuur (PFPEs)	µg/kg ds	<0.1	0.07	-	0.1	1.4	3	3
perfluorhexaansulfonzuur (PFHxS)	µg/kg ds	<0.1	0.07	-	0.1	1.4	3	3
perfluorheptaansulfonzuur (PFHpS)	µg/kg ds	<0.1	0.07	-	0.1	1.4	3	3
perfluoroctaansulfonzuur (PFOS) lineair	µg/kg ds	0.7	0.7	-	0.1	1.4	3	3
perfluoroctaansulfonzuur (PFOS) vertakt	µg/kg ds	0.3	0.3	-	0.1	1.4	3	3
perfluordecaansulfonzuur (PFDS)	µg/kg ds	<0.1	0.07	-	0.1	1.4	3	3
4:2 fluortelomeer sulfonzuur (4:2 FTS)	µg/kg ds	<0.1	0.07	-	0.1	1.4	3	3
6:2 fluortelomeer sulfonzuur (6:2 FTS)	µg/kg ds	<0.1	0.07	-	0.1	1.4	3	3
8:2 fluortelomeer sulfonzuur (8:2 FTS)	µg/kg ds	<0.1	0.07	-	0.1	1.4	3	3
10:2 fluortelomeer sulfonzuur (10:2 FTS)	µg/kg ds	<0.1	0.07	-	0.1	1.4	3	3
N-methylperfluoroctaansulfonamideacetaat(MeFOSAA)	µg/kg ds	<0.1	0.07	-	0.1	1.4	3	3
N-ethylperfluoroctaansulfonamideacetaat (EtFOSAA)	µg/kg ds	<0.1	0.07	-	0.1	1.4	3	3
perfluoroctaansulfonamide (PFOSA)	µg/kg ds	<0.1	0.07	-	0.1	1.4	3	3
N-methylperfluoroctaansulfonamide (MeFOSA)	µg/kg ds	<0.1	0.07	-	0.1	1.4	3	3
8:2 fluortelomeerfosfaatdiester (8:2 diPAP)	µg/kg ds	<0.1	0.07	-	0.1	1.4	3	3
som PFOA (*0,7)	µg/kg ds	1.0	1	-	0.1	1.9	7	7
som PFOS (*0,7)	µg/kg ds	1.1	1.1	-	0.1	1.4	3	3

Legenda

Nr. 1
 Monsternaam MM-PFAS-1 03 (5-50) 05 (5-40) 06 (5-50)
 Eurofins nr. 12468005

INDICATIEF Eindoordeel: Voldoet aan achtergrondwaarde

<= rapportagegrens dan wel achtergrondwaarde -
 > achtergrondwaarde *
 > wonen **
 > industrie ***

Voor toepassingen in grondwaterbeschermingsgebieden is de toepassingsgrens gelijk aan de bepalinggrens (0,1 µg/kg)

Deze toetsing is NIET met BoToVa uitgevoerd en is indicatief
 Eurofins Analytico B.V. is niet verantwoordelijk voor de uitkomst van deze toetsing.
 Mocht u een probleem in deze toetsing signaleren, dan verzoeken wij u vriendelijk dit door te geven aan paai.helpdesk@eurofins.com

Tijdelijk hand.kader PFAS 02-07-2020 Toepassing grond/bagger op landbodem

Uw projectnummer 7525.011
 Uw projectnaam Te Werve Oost
 Datum monsternamen 16-11-2021
 Monsternemer Marc Timmermans
 Certificaatnummer 2021205748
 Startdatum 15-12-2021
 Rapportagedatum 22-12-2021

Analyse	Eenheid	2	GSSD		RG Eis	AW	Wonen	Industrie
Bodemtype correctie								
Organische stof		5.20						
Korrelgrootte < 2 µm (Lutum)		25	#					
Voorbehandeling								
Cryogeen malen		Uitgevoerd						
Bodemkundige analyses								
Droge stof	% (m/m)	78.6						
Organische stof	% (m/m) ds	5.2						
Gloeirest	% (m/m) ds	94						
Perfluorkoolwaterstoffen(PFC)								
perfluorbutaanzuur (PFBA)	µg/kg ds	0.2	0.2	-	0.1	1.4	3	3
perfluoropentaanzuur (PFPeA)	µg/kg ds	<0.1	0.07	-	0.1	1.4	3	3
perfluorhexaanzuur (PFHxA)	µg/kg ds	0.1	0.1	-	0.1	1.4	3	3
perfluorheptaanzuur (PFHpA)	µg/kg ds	<0.1	0.07	-	0.1	1.4	3	3
perfluoroctaanzuur (PFOA) lineair	µg/kg ds	2.0	2	*	0.1	1.9	7	7
perfluoroctaanzuur (PFOA) vertakt	µg/kg ds	<0.1	0.07	-	0.1	1.9	7	7
perfluornonaanzuur (PFNA)	µg/kg ds	<0.1	0.07	-	0.1	1.4	3	3
perfluordecaanzuur (PFDA)	µg/kg ds	<0.1	0.07	-	0.1	1.4	3	3
perfluorundecaanzuur (PFUnDA)	µg/kg ds	<0.1	0.07	-	0.1	1.4	3	3
perfluordodecaanzuur (PFDoA)	µg/kg ds	<0.1	0.07	-	0.1	1.4	3	3
perfluortridecaanzuur (PFTeDA)	µg/kg ds	<0.1	0.07	-	0.1	1.4	3	3
perfluortetradecaanzuur (PFTeDA)	µg/kg ds	<0.1	0.07	-	0.1	1.4	3	3
perfluorhexadecaanzuur (PFHxDA)	µg/kg ds	<0.1	0.07	-	0.1	1.4	3	3
perfluorheptaadecaanzuur (PFHpDA)	µg/kg ds	<0.1	0.07	-	0.1	1.4	3	3
perfluoroctadecaanzuur (PFODDA)	µg/kg ds	<0.1	0.07	-	0.1	1.4	3	3
perfluorbutaansulfonzuur (PFBS)	µg/kg ds	<0.1	0.07	-	0.1	1.4	3	3
perfluoropentaansulfonzuur (PFPeS)	µg/kg ds	<0.1	0.07	-	0.1	1.4	3	3
perfluorhexaansulfonzuur (PFHxS)	µg/kg ds	<0.1	0.07	-	0.1	1.4	3	3
perfluorheptaansulfonzuur (PFHpS)	µg/kg ds	<0.1	0.07	-	0.1	1.4	3	3
perfluoroctaansulfonzuur (PFOS) lineair	µg/kg ds	1.3	1.3	-	0.1	1.4	3	3
perfluoroctaansulfonzuur (PFOS) vertakt	µg/kg ds	0.5	0.5	-	0.1	1.4	3	3
perfluordecaansulfonzuur (PFDS)	µg/kg ds	<0.1	0.07	-	0.1	1.4	3	3
4:2 fluortelomeer sulfonzuur (4:2 FTS)	µg/kg ds	<0.1	0.07	-	0.1	1.4	3	3
6:2 fluortelomeer sulfonzuur (6:2 FTS)	µg/kg ds	<0.1	0.07	-	0.1	1.4	3	3
8:2 fluortelomeer sulfonzuur (8:2 FTS)	µg/kg ds	<0.1	0.07	-	0.1	1.4	3	3
10:2 fluortelomeer sulfonzuur (10:2 FTS)	µg/kg ds	<0.1	0.07	-	0.1	1.4	3	3
N-methylperfluoroctaansulfonamideacetaat (MeFOSAA)	µg/kg ds	<0.1	0.07	-	0.1	1.4	3	3
N-ethylperfluoroctaansulfonamideacetaat (EtFOSAA)	µg/kg ds	<0.1	0.07	-	0.1	1.4	3	3
perfluoroctaansulfonamide (PFOSA)	µg/kg ds	<0.1	0.07	-	0.1	1.4	3	3
N-methylperfluoroctaansulfonamide (MeFOSA)	µg/kg ds	<0.1	0.07	-	0.1	1.4	3	3
8:2 fluortelomeerfosfaatdiester (8:2 diPAP)	µg/kg ds	<0.1	0.07	-	0.1	1.4	3	3
som PFOA (*0,7)	µg/kg ds	2.1	2.1	*	0.1	1.9	7	7
som PFOS (*0,7)	µg/kg ds	1.8	1.8	*	0.1	1.4	3	3

Legenda

Nr. 2
 Monsternaam MM-PFAS-2 13 (0-40) 14 (0-50) 15 (0-50) 16 (0-50)
 Eurofins nr. 12468006

INDICATIEF Eindoordeel: Klasse Wonen

<= rapportagegrens danwel achtergrondwaarde -
 > achtergrondwaarde *
 > wonen **
 > Industrie ***

Voor toepassingen in grondwaterbeschermingsgebieden is de toepassingseis gelijk aan de bepalingsgrens (0,1 µg/kg)

Deze toetsing is NIET met BoToVa uitgevoerd en is indicatief
 Eurofins Analytica B.V. is niet verantwoordelijk voor de uitkomst van deze toetsing.
 Mocht u een probleem in deze toetsing signaleren, dan verzoeken wij u vriendelijk dit door te geven aan pais.helpdesk@eurofins.com

Tijdelijk hand.kader PFAS 02-07-2020 Toepassing grond/bagger op landbodem

Uw projectnummer 7525.011
 Uw projectnaam Te Werve Oost
 Datum monstername 16-11-2021
 Monsternemer Marc Timmermans
 Certificaatnummer 2021205748
 Startdatum 15-12-2021
 Rapportagedatum 22-12-2021

Analyse	Eenheid	3	GSSD		RG Eis	AW	Wonen	Industrie
Bodemtype correctie								
Organische stof		5.5						
Korrelgrootte < 2 µm (Lutum)		25	#					
Voorbehandeling								
Cryogeen malen				Uitgevoerd				
Bodemkundige analyses								
Droge stof	% (m/m)	79.1						
Organische stof	% (m/m) ds	5.5						
Gloeirest	% (m/m) ds	94						
PerFluorKoolwaterstoffen(PFC)								
perfluorbutaanzuur (PFBA)	µg/kg ds	0.2	0.2	-	0.1	1.4	3	3
perfluorpentaanzuur (PFPeA)	µg/kg ds	<0.1	0.07	-	0.1	1.4	3	3
perfluorhexaanzuur (PFHxA)	µg/kg ds	<0.1	0.07	-	0.1	1.4	3	3
perfluorheptaanzuur (PFHpA)	µg/kg ds	<0.1	0.07	-	0.1	1.4	3	3
perfluoroctaanzuur (PFOA) lineair	µg/kg ds	1.7	1.7	-	0.1	1.9	7	7
perfluoroctaanzuur (PFOA) vertakt	µg/kg ds	0.2	0.2	-	0.1	1.9	7	7
perfluornonaanzuur (PFNA)	µg/kg ds	<0.1	0.07	-	0.1	1.4	3	3
perfluordecaanzuur (PFDA)	µg/kg ds	<0.1	0.07	-	0.1	1.4	3	3
perfluorundecaanzuur (PFUnDA)	µg/kg ds	<0.1	0.07	-	0.1	1.4	3	3
perfluordodecaanzuur (PFDoA)	µg/kg ds	<0.1	0.07	-	0.1	1.4	3	3
perfluortetradecaanzuur (PFTeDA)	µg/kg ds	<0.1	0.07	-	0.1	1.4	3	3
perfluorhexadecaanzuur (PFHxDA)	µg/kg ds	<0.1	0.07	-	0.1	1.4	3	3
perfluorheptaheptaanzuur (PFHxDA)	µg/kg ds	<0.1	0.07	-	0.1	1.4	3	3
perfluoroctadecaanzuur (PFODDA)	µg/kg ds	<0.1	0.07	-	0.1	1.4	3	3
perfluorbutaansulfonzuur (PFBS)	µg/kg ds	<0.1	0.07	-	0.1	1.4	3	3
perfluorpentaansulfonzuur (PFPeS)	µg/kg ds	<0.1	0.07	-	0.1	1.4	3	3
perfluorhexaansulfonzuur (PFHxS)	µg/kg ds	<0.1	0.07	-	0.1	1.4	3	3
perfluorheptaansulfonzuur (PFHpS)	µg/kg ds	<0.1	0.07	-	0.1	1.4	3	3
perfluoroctaansulfonzuur (PFOS) lineair	µg/kg ds	1.1	1.1	-	0.1	1.4	3	3
perfluoroctaansulfonzuur (PFOS) vertakt	µg/kg ds	0.6	0.6	-	0.1	1.4	3	3
perfluordecaansulfonzuur (PFDS)	µg/kg ds	<0.1	0.07	-	0.1	1.4	3	3
4:2 fluortelomeer sulfonzuur (4:2 FTS)	µg/kg ds	<0.1	0.07	-	0.1	1.4	3	3
6:2 fluortelomeer sulfonzuur (6:2 FTS)	µg/kg ds	<0.1	0.07	-	0.1	1.4	3	3
8:2 fluortelomeer sulfonzuur (8:2 FTS)	µg/kg ds	<0.1	0.07	-	0.1	1.4	3	3
10:2 fluortelomeer sulfonzuur (10:2 FTS)	µg/kg ds	<0.1	0.07	-	0.1	1.4	3	3
N-methylperfluoroctaansulfonamideacetaat (MeFOSAA)	µg/kg ds	<0.1	0.07	-	0.1	1.4	3	3
N-ethylperfluoroctaansulfonamideacetaat (EtFOSAA)	µg/kg ds	<0.1	0.07	-	0.1	1.4	3	3
perfluoroctaansulfonamide (PFOSA)	µg/kg ds	<0.1	0.07	-	0.1	1.4	3	3
N-methylperfluoroctaansulfonamide (MeFOSA)	µg/kg ds	<0.1	0.07	-	0.1	1.4	3	3
8:2 fluortelomeerfosfaaldiester (8:2 diPAP)	µg/kg ds	<0.1	0.07	-	0.1	1.4	3	3
som PFOA (*0,7)	µg/kg ds	2.0	2	*	0.1	1.9	7	7
som PFOS (*0,7)	µg/kg ds	1.7	1.7	*	0.1	1.4	3	3

Legenda

Nr. 3
 Monsternaam MM-PFAS-3 33 (0-50) 41 (0-50) 60 (0-50) 62 (0-50)
 Eurofins nr. 12468007

INDICATIEF Eindoordeel: Klasse Wonen

<= rapportagegrens danwel achtergrondwaarde -
 > achtergrondwaarde *
 > wonen **
 > Industrie ***

Voor toepassingen in grondwaterbeschermingsgebieden is de toepassingseis gelijk aan de bepalingsgrens (0,1 µg/kg)

Deze toetsing is NIET met BoToVa uitgevoerd en is indicatief
 Eurofins Analytica B.V. is niet verantwoordelijk voor de uitkomst van deze toetsing.
 Mocht u een probleem in deze toetsing signaleren, dan verzoeken wij u vriendelijk dit door te geven aan pais.helpdesk@eurofins.com

Tijdelijk hand.kader PFAS 02-07-2020 Toepassing grond/bagger op landbodem

Uw projectnummer 7525.011
 Uw projectnaam Te Werve Oost
 Datum monstername 16-11-2021
 Monsternemer Marc Timmermans
 Certificaatnummer 2021205748
 Startdatum 15-12-2021
 Rapportagedatum 22-12-2021

Analyse	Eenheid	4	GSSD		RG Eis	AW	Wonen	Industrie
Bodemtype correctie								
Organische stof		4.60						
Korrelgrootte < 2 µm (Lutum)		25	#					
Voorbehandeling								
Cryogeen malen		Uitgevoerd						
Bodemkundige analyses								
Droge stof	% (m/m)	82.2						
Organische stof	% (m/m) ds	4.6						
Gloeirest	% (m/m) ds	95						
PerFluorKoolwaterstoffen(PFC)								
perfluorbutaanzuur (PFBA)	µg/kg ds	0.4	0.4	-	0.1	1.4	3	3
perfluoropentaanzuur (PFPeA)	µg/kg ds	0.4	0.4	-	0.1	1.4	3	3
perfluorhexaanzuur (PFHxA)	µg/kg ds	0.3	0.3	-	0.1	1.4	3	3
perfluorheptaanzuur (PFHpA)	µg/kg ds	0.3	0.3	-	0.1	1.4	3	3
perfluoroctaanzuur (PFOA) lineair	µg/kg ds	1.7	1.7	-	0.1	1.9	7	7
perfluoroctaanzuur (PFOA) vertakt	µg/kg ds	<0.1	0.07	-	0.1	1.9	7	7
perfluornonaanzuur (PFNA)	µg/kg ds	0.2	0.2	-	0.1	1.4	3	3
perfluordecaanzuur (PFDA)	µg/kg ds	<0.1	0.07	-	0.1	1.4	3	3
perfluorundecaanzuur (PFUnDA)	µg/kg ds	<0.1	0.07	-	0.1	1.4	3	3
perfluordodecaanzuur (PFDoA)	µg/kg ds	<0.1	0.07	-	0.1	1.4	3	3
perfluortetradecaanzuur (PFTeDA)	µg/kg ds	<0.1	0.07	-	0.1	1.4	3	3
perfluorhexadecaanzuur (PFHxDA)	µg/kg ds	<0.1	0.07	-	0.1	1.4	3	3
perfluorheptadecaanzuur (PFHpDA)	µg/kg ds	<0.1	0.07	-	0.1	1.4	3	3
perfluoroctadecaanzuur (PFODDA)	µg/kg ds	<0.1	0.07	-	0.1	1.4	3	3
perfluorbutaansulfonzuur (PFBS)	µg/kg ds	<0.1	0.07	-	0.1	1.4	3	3
perfluoropentaansulfonzuur (PFPeS)	µg/kg ds	<0.1	0.07	-	0.1	1.4	3	3
perfluorhexaansulfonzuur (PFHxS)	µg/kg ds	<0.1	0.07	-	0.1	1.4	3	3
perfluorheptaansulfonzuur (PFHpS)	µg/kg ds	<0.1	0.07	-	0.1	1.4	3	3
perfluoroctaansulfonzuur (PFOS) lineair	µg/kg ds	2.9	2.9	*	0.1	1.4	3	3
perfluoroctaansulfonzuur (PFOS) vertakt	µg/kg ds	0.6	0.6	-	0.1	1.4	3	3
perfluordecaansulfonzuur (PFDS)	µg/kg ds	<0.1	0.07	-	0.1	1.4	3	3
4:2 fluortelomeer sulfonzuur (4:2 FTS)	µg/kg ds	<0.1	0.07	-	0.1	1.4	3	3
6:2 fluortelomeer sulfonzuur (6:2 FTS)	µg/kg ds	<0.1	0.07	-	0.1	1.4	3	3
8:2 fluortelomeer sulfonzuur (8:2 FTS)	µg/kg ds	<0.1	0.07	-	0.1	1.4	3	3
10:2 fluortelomeer sulfonzuur (10:2 FTS)	µg/kg ds	<0.1	0.07	-	0.1	1.4	3	3
N-methylperfluoroctaansulfonamideacetaat (MeFOSAA)	µg/kg ds	<0.1	0.07	-	0.1	1.4	3	3
N-ethylperfluoroctaansulfonamideacetaat (EtFOSAA)	µg/kg ds	<0.1	0.07	-	0.1	1.4	3	3
perfluoroctaansulfonamide (PFOSA)	µg/kg ds	<0.1	0.07	-	0.1	1.4	3	3
N-methylperfluoroctaansulfonamide (MeFOSA)	µg/kg ds	<0.1	0.07	-	0.1	1.4	3	3
8:2 fluortelomeerfosfaatdiester (8:2 diPAP)	µg/kg ds	<0.1	0.07	-	0.1	1.4	3	3
som PFOA (*0,7)	µg/kg ds	1.8	1.8	-	0.1	1.9	7	7
som PFOS (*0,7)	µg/kg ds	3.5	3.5	***	0.1	1.4	3	3

Legenda

Nr. 4
 Monsternaam MM-PFAS-4 38 (0-25) 39 (0-30) 47 (0-50) 54 (0-50)
 Eurofins nr. 12468008

INDICATIEF Eindoordeel: Nooit toepasbaar

<= rapportagegrens danwel achtergrondwaarde -
 > achtergrondwaarde *
 > wonen **
 > Industrie ***

Voor toepassingen in grondwaterbeschermingsgebieden is de toepassingseis gelijk aan de bepalingsgrens (0,1 µg/kg)

Deze toetsing is NIET met BoToVa uitgevoerd en is indicatief
 Eurofins Analytica B.V. is niet verantwoordelijk voor de uitkomst van deze toetsing.
 Mocht u een probleem in deze toetsing signaleren, dan verzoeken wij u vriendelijk dit door te geven aan pais.helpdesk@eurofins.com

BoToVa T13 Toetsing Wbb grondwater (ondiep)

Projectnummer 7525.011
 Projectnaam Te Werve Oost
 Datum monsternamen 30-11-2021
 Monsternemer Rik Nabben
 Certificaatnummer 2021196086
 Startdatum 01-12-2021
 Rapportagedatum 06-12-2021

Analyse	Eenheid	1	GSSD	Oordeel	RG	S	T	I
Metalen								
Barium (Ba)	µg/L	22	22	-	20	50	338	625
Cadmium (Cd)	µg/L	<0.20	0.14	-	0.2	0.4	3.2	6
Kobalt (Co)	µg/L	<2.0	1.4	-	2	20	60	100
Koper (Cu)	µg/L	<2.0	1.4	-	2	15	45	75
Kwik (Hg)	µg/L	<0.050	0.035	-	0.05	0.05	0.175	0.3
Molybdeen (Mo)	µg/L	5.9	5.9	*	2	5	153	300
Nikkel (Ni)	µg/L	3.5	3.5	-	3	15	45	75
Lood (Pb)	µg/L	<2.0	1.4	-	2	15	45	75
Zink (Zn)	µg/L	11	11	-	10	65	433	800
Vluchtige Aromatische Koolwaterstoffen								
Benzeen	µg/L	<0.20	0.14	-	0.2	0.2	15.1	30
Tolueen	µg/L	<0.20	0.14	-	0.2	7	504	1000
Ethylbenzeen	µg/L	<0.20	0.14	-	0.2	4	77	150
o-Xyleen	µg/L	<0.10	0.07	-	-	-	-	-
m,p-Xyleen	µg/L	<0.20	0.14	-	-	-	-	-
Xylenen (som) factor 0,7	µg/L	0.21	0.21	-	0.2	0.2	35.1	70
BTEX (som)	µg/L	<0.90	-	-	-	-	-	-
Naftaleen	µg/L	<0.020	0.014	-	0.02	0.01	35	70
Styreen	µg/L	<0.20	0.14	-	0.2	6	153	300
Vluchtige organische halogeenkoolwaterstoffen								
Dichloormethaan	µg/L	<0.20	0.14	-	0.2	0.01	500	1000
Trichloormethaan	µg/L	<0.20	0.14	-	0.2	6	203	400
Tetrachloormethaan	µg/L	<0.10	0.07	-	0.1	0.01	5	10
Trichlooretheen	µg/L	<0.20	0.14	-	0.2	24	262	500
Tetrachlooretheen	µg/L	<0.10	0.07	-	0.1	0.01	20	40
1,1-Dichloorethaan	µg/L	<0.20	0.14	-	0.2	7	454	900
1,2-Dichloorethaan	µg/L	<0.20	0.14	-	0.2	7	204	400
1,1,1-Trichloorethaan	µg/L	<0.10	0.07	-	0.1	0.01	150	300
1,1,2-Trichloorethaan	µg/L	<0.10	0.07	-	0.1	0.01	65	130
cis 1,2-Dichlooretheen	µg/L	<0.10	0.07	-	-	-	-	-
trans 1,2-Dichlooretheen	µg/L	<0.10	0.07	-	-	-	-	-
CKW (som)	µg/L	<1.6	-	-	-	-	-	-
Tribroommethaan	µg/L	<0.20	0.14	-	-	-	-	630
Vinylchloride	µg/L	<0.10	0.07	-	0.2	0.01	2.5	5
1,1-Dichlooretheen	µg/L	<0.10	0.07	-	0.1	0.01	5	10
1,2-Dichlooretheen (Som) factor 0,7	µg/L	0.14	0.14	-	0.2	0.01	10	20
1,1-Dichloorpropanen	µg/L	<0.20	0.14	-	-	-	-	-
1,2-Dichloorpropanen	µg/L	<0.20	0.14	-	-	-	-	-
1,3-Dichloorpropanen	µg/L	<0.20	0.14	-	-	-	-	-
Dichloorpropanen som factor 0.7	µg/L	0.42	0.42	-	0.6	0.8	40.4	80
Minerale olie								
Minerale olie (C10-C12)	µg/L	<10	7	-	-	-	-	-
Minerale olie (C12-C16)	µg/L	<10	7	-	-	-	-	-
Minerale olie (C16-C21)	µg/L	<10	7	-	-	-	-	-
Minerale olie (C21-C30)	µg/L	<15	10.5	-	-	-	-	-
Minerale olie (C30-C35)	µg/L	<10	7	-	-	-	-	-
Minerale olie (C35-C40)	µg/L	<10	7	-	-	-	-	-
Minerale olie totaal (C10-C40)	µg/L	<50	35	-	50	50	325	600
Extra parameters								
som 16 aromatische oplosmiddelen	µg/L		0.77	Geen oordeel mogelijk				

Legenda

Nr. Analytico-nr Monster
 1 12435961 01

Eindoordeel: Overschrijding Streefwaarde

Gebruikte afkortingen

- kleiner dan of gelijk aan Streefwaarde
 * groter dan Streefwaarde
 ** groter dan Tussenwaarde
 *** groter dan Interventiewaarde

GSSD Gestandaardiseerd gehalte
 RG Vereiste Rapportagegrens
 S Streefwaarde
 T Tussenwaarde
 I Interventiewaarde

Deze toetsing is uitgevoerd met behulp van BoToVa.

Zie voor info: <http://www.wslleefomgeving.nl/onderwerpen/bodem-ondergrond/bbk/instrumenten/botova/>

N.B.: de vermelde tussenwaarde is door PAIS berekend en is niet afkomstig uit BoToVa

BoToVa T13 Toetsing Wbb grondwater (ondiep)

Projectnummer 7525.011
 Projectnaam Te Werve Oost
 Datum monsternamen 30-11-2021
 Monsternemer Rik Nabben
 Certificaatnummer 2021196086
 Startdatum 01-12-2021
 Rapportagedatum 06-12-2021

Analyse	Eenheid	2	GSSD	Oordeel	RG	S	T	I
Metalen								
Barium (Ba)	µg/L	37	37	-	20	50	338	625
Cadmium (Cd)	µg/L	<0.20	0.14	-	0.2	0.4	3.2	6
Kobalt (Co)	µg/L	<2.0	1.4	-	2	20	60	100
Koper (Cu)	µg/L	9	9	-	2	15	45	75
Kwik (Hg)	µg/L	<0.050	0.035	-	0.05	0.05	0.175	0.3
Molybdeen (Mo)	µg/L	8.4	8.4	*	2	5	153	300
Nikkel (Ni)	µg/L	9.5	9.5	-	3	15	45	75
Lood (Pb)	µg/L	<2.0	1.4	-	2	15	45	75
Zink (Zn)	µg/L	<10	7	-	10	65	433	800
Vluchtige Aromatische Koolwaterstoffen								
Benzeen	µg/L	<0.20	0.14	-	0.2	0.2	15.1	30
Tolueen	µg/L	<0.20	0.14	-	0.2	7	504	1000
Ethylbenzeen	µg/L	<0.20	0.14	-	0.2	4	77	150
o-Xyleen	µg/L	<0.10	0.07	-	-	-	-	-
m,p-Xyleen	µg/L	<0.20	0.14	-	-	-	-	-
Xylenen (som) factor 0,7	µg/L	0.21	0.21	-	0.2	0.2	35.1	70
BTEX (som)	µg/L	<0.90	-	-	-	-	-	-
Naftaleen	µg/L	<0.020	0.014	-	0.02	0.01	35	70
Styreen	µg/L	<0.20	0.14	-	0.2	6	153	300
Vluchtige organische halogeenkoolwaterstoffen								
Dichloormethaan	µg/L	<0.20	0.14	-	0.2	0.01	500	1000
Trichloormethaan	µg/L	<0.20	0.14	-	0.2	6	203	400
Tetrachloormethaan	µg/L	<0.10	0.07	-	0.1	0.01	5	10
Trichlooretheen	µg/L	<0.20	0.14	-	0.2	24	262	500
Tetrachlooretheen	µg/L	<0.10	0.07	-	0.1	0.01	20	40
1,1-Dichloorethaan	µg/L	<0.20	0.14	-	0.2	7	454	900
1,2-Dichloorethaan	µg/L	<0.20	0.14	-	0.2	7	204	400
1,1,1-Trichloorethaan	µg/L	<0.10	0.07	-	0.1	0.01	150	300
1,1,2-Trichloorethaan	µg/L	<0.10	0.07	-	0.1	0.01	65	130
cis 1,2-Dichlooretheen	µg/L	<0.10	0.07	-	-	-	-	-
trans 1,2-Dichlooretheen	µg/L	<0.10	0.07	-	-	-	-	-
CKW (som)	µg/L	<1.6	-	-	-	-	-	-
Tribroommethaan	µg/L	<0.20	0.14	-	-	-	-	630
Vinylchloride	µg/L	<0.10	0.07	-	0.2	0.01	2.5	5
1,1-Dichlooretheen	µg/L	<0.10	0.07	-	0.1	0.01	5	10
1,2-Dichloorethenen (Som) factor 0,7	µg/L	0.14	0.14	-	0.2	0.01	10	20
1,1-Dichloorpropan	µg/L	<0.20	0.14	-	-	-	-	-
1,2-Dichloorpropan	µg/L	<0.20	0.14	-	-	-	-	-
1,3-Dichloorpropan	µg/L	<0.20	0.14	-	-	-	-	-
Dichloorpropanen som factor 0.7	µg/L	0.42	0.42	-	0.6	0.8	40.4	80
Minerale olie								
Minerale olie (C10-C12)	µg/L	23	23	-	-	-	-	-
Minerale olie (C12-C16)	µg/L	45	45	-	-	-	-	-
Minerale olie (C16-C21)	µg/L	<10	7	-	-	-	-	-
Minerale olie (C21-C30)	µg/L	<15	10.5	-	-	-	-	-
Minerale olie (C30-C35)	µg/L	<10	7	-	-	-	-	-
Minerale olie (C35-C40)	µg/L	<10	7	-	-	-	-	-
Minerale olie totaal (C10-C40)	µg/L	72	72	*	50	50	325	600
Chromatogram		Zie bijl.						
Extra parameters								
som 16 aromatische oplosmiddelen	µg/L		0.77	Geen oordeel mogelijk				

Legenda

Nr. Analytico-nr Monster
 2 12435962 25

Eindoordeel: Overschrijding Streefwaarde

Gebruikte afkortingen

- kleiner dan of gelijk aan Streefwaarde
 * groter dan Streefwaarde
 ** groter dan Tussenwaarde
 *** groter dan Interventiewaarde

GSSD Gestandaardiseerd gehalte
 RG Vereiste Rapportagegrens
 S Streefwaarde
 T Tussenwaarde
 I Interventiewaarde

Deze toetsing is uitgevoerd met behulp van BoToVa.

Zie voor info: <http://www.rwsleefomgeving.nl/onderwerpen/bodem-ondergrond/bbk/instrumenten/botova/>

N.B.: de vermelde tussenwaarde is door PAIS berekend en is niet afkomstig uit BoToVa

BoToVa T13 Toetsing Wbb grondwater (ondiep)

Projectnummer 7525.011
 Projectnaam Te Werve Oost
 Datum monsternamen 30-11-2021
 Monsternemer Rik Nabben
 Certificaatnummer 2021196086
 Startdatum 01-12-2021
 Rapportagedatum 06-12-2021

Analyse	Eenheid	3	GSSD	Oordeel	RG	S	T	I
Metalen								
Barium (Ba)	µg/L	46	46	-	20	50	338	625
Cadmium (Cd)	µg/L	<0.20	0.14	-	0.2	0.4	3.2	6
Kobalt (Co)	µg/L	<2.0	1.4	-	2	20	60	100
Koper (Cu)	µg/L	<2.0	1.4	-	2	15	45	75
Kwik (Hg)	µg/L	<0.050	0.035	-	0.05	0.05	0.175	0.3
Molybdeen (Mo)	µg/L	9	9	*	2	5	153	300
Nikkel (Ni)	µg/L	4.5	4.5	-	3	15	45	75
Lood (Pb)	µg/L	<2.0	1.4	-	2	15	45	75
Zink (Zn)	µg/L	<10	7	-	10	65	433	800
Vluchtige Aromatische Koolwaterstoffen								
Benzeen	µg/L	<0.20	0.14	-	0.2	0.2	15.1	30
Tolueen	µg/L	<0.20	0.14	-	0.2	7	504	1000
Ethylbenzeen	µg/L	<0.20	0.14	-	0.2	4	77	150
o-Xyleen	µg/L	<0.10	0.07	-	-	-	-	-
m,p-Xyleen	µg/L	<0.20	0.14	-	-	-	-	-
Xylenen (som) factor 0,7	µg/L	0.21	0.21	-	0.2	0.2	35.1	70
BTEX (som)	µg/L	<0.90	-	-	-	-	-	-
Naftaleen	µg/L	<0.020	0.014	-	0.02	0.01	35	70
Styreen	µg/L	<0.20	0.14	-	0.2	6	153	300
Vluchtige organische halogeenkoolwaterstoffen								
Dichloormethaan	µg/L	<0.20	0.14	-	0.2	0.01	500	1000
Trichloormethaan	µg/L	<0.20	0.14	-	0.2	6	203	400
Tetrachloormethaan	µg/L	<0.10	0.07	-	0.1	0.01	5	10
Trichlooretheen	µg/L	<0.20	0.14	-	0.2	24	262	500
Tetrachlooretheen	µg/L	<0.10	0.07	-	0.1	0.01	20	40
1,1-Dichloorethaan	µg/L	<0.20	0.14	-	0.2	7	454	900
1,2-Dichloorethaan	µg/L	<0.20	0.14	-	0.2	7	204	400
1,1,1-Trichloorethaan	µg/L	<0.10	0.07	-	0.1	0.01	150	300
1,1,2-Trichloorethaan	µg/L	<0.10	0.07	-	0.1	0.01	65	130
cis 1,2-Dichlooretheen	µg/L	<0.10	0.07	-	-	-	-	-
trans 1,2-Dichlooretheen	µg/L	<0.10	0.07	-	-	-	-	-
CKW (som)	µg/L	<1.6	-	-	-	-	-	-
Tribroommethaan	µg/L	<0.20	0.14	-	-	-	-	630
Vinylchloride	µg/L	<0.10	0.07	-	0.2	0.01	2.5	5
1,1-Dichlooretheen	µg/L	<0.10	0.07	-	0.1	0.01	5	10
1,2-Dichlooretheen (Som) factor 0,7	µg/L	0.14	0.14	-	0.2	0.01	10	20
1,1-Dichloorpropan	µg/L	<0.20	0.14	-	-	-	-	-
1,2-Dichloorpropan	µg/L	<0.20	0.14	-	-	-	-	-
1,3-Dichloorpropan	µg/L	<0.20	0.14	-	-	-	-	-
Dichloorpropanen som factor 0.7	µg/L	0.42	0.42	-	0.6	0.8	40.4	80
Minerale olie								
Minerale olie (C10-C12)	µg/L	<10	7	-	-	-	-	-
Minerale olie (C12-C16)	µg/L	<10	7	-	-	-	-	-
Minerale olie (C16-C21)	µg/L	<10	7	-	-	-	-	-
Minerale olie (C21-C30)	µg/L	<15	10.5	-	-	-	-	-
Minerale olie (C30-C35)	µg/L	<10	7	-	-	-	-	-
Minerale olie (C35-C40)	µg/L	<10	7	-	-	-	-	-
Minerale olie totaal (C10-C40)	µg/L	<50	35	-	50	50	325	600
Extra parameters								
som 16 aromatische oplosmiddelen	µg/L		0.77	Geen oordeel mogelijk				

Legenda

Nr. Analytico-nr Monster
 3 12435963 37

Eindoordeel: Overschrijding Streefwaarde

Gebruikte afkortingen

- kleiner dan of gelijk aan Streefwaarde
 * groter dan Streefwaarde
 ** groter dan Tussenwaarde
 *** groter dan Interventiewaarde

GSSD Gestandaardiseerd gehalte
 RG Vereiste Rapportagegrens
 S Streefwaarde
 T Tussenwaarde
 I Interventiewaarde

Deze toetsing is uitgevoerd met behulp van BoToVa.

Zie voor info: <http://www.wsliefomgeving.nl/onderwerpen/bodem-ondergrond/bbk/instrumenten/botova/>

N.B.: de vermelde tussenwaarde is door PAIS berekend en is niet afkomstig uit BoToVa

BoToVa T13 Toetsing Wbb grondwater (ondiep)

Projectnummer 7525.011
 Projectnaam Te Werve Oost
 Datum monsternamen 30-11-2021
 Monsternemer Rik Nabben
 Certificaatnummer 2021196086
 Startdatum 01-12-2021
 Rapportagedatum 06-12-2021

Analyse	Eenheid	4	GSSD	Oordeel	RG	S	T	I
Metalen								
Barium (Ba)	µg/L	40	40	-	20	50	338	625
Cadmium (Cd)	µg/L	<0.20	0.14	-	0.2	0.4	3.2	6
Kobalt (Co)	µg/L	<2.0	1.4	-	2	20	60	100
Koper (Cu)	µg/L	5.3	5.3	-	2	15	45	75
Kwik (Hg)	µg/L	<0.050	0.035	-	0.05	0.05	0.175	0.3
Molybdeen (Mo)	µg/L	5.8	5.8	*	2	5	153	300
Nikkel (Ni)	µg/L	3.2	3.2	-	3	15	45	75
Lood (Pb)	µg/L	<2.0	1.4	-	2	15	45	75
Zink (Zn)	µg/L	<10	7	-	10	65	433	800
Vluchtige Aromatische Koolwaterstoffen								
Benzeen	µg/L	<0.20	0.14	-	0.2	0.2	15.1	30
Tolueen	µg/L	<0.20	0.14	-	0.2	7	504	1000
Ethylbenzeen	µg/L	<0.20	0.14	-	0.2	4	77	150
o-Xyleen	µg/L	<0.10	0.07	-	-	-	-	-
m,p-Xyleen	µg/L	<0.20	0.14	-	-	-	-	-
Xylenen (som) factor 0,7	µg/L	0.21	0.21	-	0.2	0.2	35.1	70
BTEX (som)	µg/L	<0.90	-	-	-	-	-	-
Naftaleen	µg/L	<0.020	0.014	-	0.02	0.01	35	70
Styreen	µg/L	<0.20	0.14	-	0.2	6	153	300
Vluchtige organische halogeenkoolwaterstoffen								
Dichloormethaan	µg/L	<0.20	0.14	-	0.2	0.01	500	1000
Trichloormethaan	µg/L	<0.20	0.14	-	0.2	6	203	400
Tetrachloormethaan	µg/L	<0.10	0.07	-	0.1	0.01	5	10
Trichlooretheen	µg/L	<0.20	0.14	-	0.2	24	262	500
Tetrachlooretheen	µg/L	<0.10	0.07	-	0.1	0.01	20	40
1,1-Dichloorethaan	µg/L	<0.20	0.14	-	0.2	7	454	900
1,2-Dichloorethaan	µg/L	<0.20	0.14	-	0.2	7	204	400
1,1,1-Trichloorethaan	µg/L	<0.10	0.07	-	0.1	0.01	150	300
1,1,2-Trichloorethaan	µg/L	<0.10	0.07	-	0.1	0.01	65	130
cis 1,2-Dichlooretheen	µg/L	<0.10	0.07	-	-	-	-	-
trans 1,2-Dichlooretheen	µg/L	<0.10	0.07	-	-	-	-	-
CKW (som)	µg/L	<1.6	-	-	-	-	-	-
Tribroommethaan	µg/L	<0.20	0.14	-	-	-	-	630
Vinylchloride	µg/L	<0.10	0.07	-	0.2	0.01	2.5	5
1,1-Dichlooretheen	µg/L	<0.10	0.07	-	0.1	0.01	5	10
1,2-Dichlooretheen (Som) factor 0,7	µg/L	0.14	0.14	-	0.2	0.01	10	20
1,1-Dichloorpropanen	µg/L	<0.20	0.14	-	-	-	-	-
1,2-Dichloorpropanen	µg/L	<0.20	0.14	-	-	-	-	-
1,3-Dichloorpropanen	µg/L	<0.20	0.14	-	-	-	-	-
Dichloorpropanen som factor 0.7	µg/L	0.42	0.42	-	0.6	0.8	40.4	80
Minerale olie								
Minerale olie (C10-C12)	µg/L	<10	7	-	-	-	-	-
Minerale olie (C12-C16)	µg/L	<10	7	-	-	-	-	-
Minerale olie (C16-C21)	µg/L	<10	7	-	-	-	-	-
Minerale olie (C21-C30)	µg/L	<15	10.5	-	-	-	-	-
Minerale olie (C30-C35)	µg/L	<10	7	-	-	-	-	-
Minerale olie (C35-C40)	µg/L	<10	7	-	-	-	-	-
Minerale olie totaal (C10-C40)	µg/L	<50	35	-	50	50	325	600
Extra parameters								
som 16 aromatische oplosmiddelen	µg/L	-	0.77	Geen oordeel mogelijk	-	-	-	-

Legenda

Nr. Analytico-nr Monster
 4 12435964 52

Eindoordeel: Overschrijding Streefwaarde

Gebruikte afkortingen

- kleiner dan of gelijk aan Streefwaarde
 * groter dan Streefwaarde
 ** groter dan Tussenwaarde
 *** groter dan Interventiewaarde

GSSD Gestandaardiseerd gehalte
 RG Vereiste Rapportagegrens
 S Streefwaarde
 T Tussenwaarde
 I Interventiewaarde

Deze toetsing is uitgevoerd met behulp van BoToVa.

Zie voor info: <http://www.wslleefomgeving.nl/onderwerpen/bodem-ondergrond/bbk/instrumenten/botova/>

N.B.: de vermelde tussenwaarde is door PAIS berekend en is niet afkomstig uit BoToVa

BoToVa T13 Toetsing Wbb grondwater (ondiep)

Projectnummer 7525.011
 Projectnaam Te Werve Oost
 Datum monsternamen 08-12-2021
 Monsternemer Sjoerd Luk
 Certificaatnummer 2021200936
 Startdatum 08-12-2021
 Rapportagedatum 14-12-2021

Analyse	Eenheid	1	GSSD	Oordeel	RG	S	T	I
Metalen								
Barium (Ba)	µg/L	48	48	-	20	50	338	625
Cadmium (Cd)	µg/L	<0.20	0.14	-	0.2	0.4	3.2	6
Kobalt (Co)	µg/L	<2.0	1.4	-	2	20	60	100
Koper (Cu)	µg/L	4.4	4.4	-	2	15	45	75
Kwik (Hg)	µg/L	<0.050	0.035	-	0.05	0.05	0.175	0.3
Molybdeen (Mo)	µg/L	<2.0	1.4	-	2	5	153	300
Nikkel (Ni)	µg/L	<3.0	2.1	-	3	15	45	75
Lood (Pb)	µg/L	<2.0	1.4	-	2	15	45	75
Zink (Zn)	µg/L	<10	7	-	10	65	433	800
Vluchtige Aromatische Koolwaterstoffen								
Benzeen	µg/L	<0.20	0.14	-	0.2	0.2	15.1	30
Tolueen	µg/L	<0.20	0.14	-	0.2	7	504	1000
Ethylbenzeen	µg/L	<0.20	0.14	-	0.2	4	77	150
o-Xyleen	µg/L	<0.10	0.07	-	-	-	-	-
m,p-Xyleen	µg/L	<0.20	0.14	-	-	-	-	-
Xylenen (som) factor 0,7	µg/L	0.21	0.21	-	0.2	0.2	35.1	70
BTEX (som)	µg/L	<0.90	-	-	-	-	-	-
Naftaleen	µg/L	<0.020	0.014	-	0.02	0.01	35	70
Styreen	µg/L	<0.20	0.14	-	0.2	6	153	300
Vluchtige organische halogeenkoolwaterstoffen								
Dichloormethaan	µg/L	<0.20	0.14	-	0.2	0.01	500	1000
Trichloormethaan	µg/L	<0.20	0.14	-	0.2	6	203	400
Tetrachloormethaan	µg/L	<0.10	0.07	-	0.1	0.01	5	10
Trichlooretheen	µg/L	<0.20	0.14	-	0.2	24	262	500
Tetrachlooretheen	µg/L	<0.10	0.07	-	0.1	0.01	20	40
1,1-Dichloorethaan	µg/L	<0.20	0.14	-	0.2	7	454	900
1,2-Dichloorethaan	µg/L	<0.20	0.14	-	0.2	7	204	400
1,1,1-Trichloorethaan	µg/L	<0.10	0.07	-	0.1	0.01	150	300
1,1,2-Trichloorethaan	µg/L	<0.10	0.07	-	0.1	0.01	65	130
cis 1,2-Dichlooretheen	µg/L	<0.10	0.07	-	-	-	-	-
trans 1,2-Dichlooretheen	µg/L	<0.10	0.07	-	-	-	-	-
CKW (som)	µg/L	<1.6	-	-	-	-	-	-
Tribroommethaan	µg/L	<0.20	0.14	-	-	-	-	630
Vinylchloride	µg/L	<0.10	0.07	-	0.2	0.01	2.5	5
1,1-Dichlooretheen	µg/L	<0.10	0.07	-	0.1	0.01	5	10
1,2-Dichlooretheen (Som) factor 0,7	µg/L	0.14	0.14	-	0.2	0.01	10	20
1,1-Dichloorpropanen	µg/L	<0.20	0.14	-	-	-	-	-
1,2-Dichloorpropanen	µg/L	<0.20	0.14	-	-	-	-	-
1,3-Dichloorpropanen	µg/L	<0.20	0.14	-	-	-	-	-
Dichloorpropanen som factor 0.7	µg/L	0.42	0.42	-	0.6	0.8	40.4	80
Minerale olie								
Minerale olie (C10-C12)	µg/L	<10	7	-	-	-	-	-
Minerale olie (C12-C16)	µg/L	<10	7	-	-	-	-	-
Minerale olie (C16-C21)	µg/L	<10	7	-	-	-	-	-
Minerale olie (C21-C30)	µg/L	<15	10.5	-	-	-	-	-
Minerale olie (C30-C35)	µg/L	<10	7	-	-	-	-	-
Minerale olie (C35-C40)	µg/L	<10	7	-	-	-	-	-
Minerale olie totaal (C10-C40)	µg/L	<50	35	-	50	50	325	600
Extra parameters								
som 16 aromatische oplosmiddelen	µg/L		0.77	Geen oordeel mogelijk				

Legenda

Nr. Analytico-nr Monster
 1 12451741 13

Eindoordeel: Voldoet aan Streefwaarde

Gebruikte afkortingen

- kleiner dan of gelijk aan Streefwaarde
 * groter dan Streefwaarde
 ** groter dan Tussenwaarde
 *** groter dan Interventiewaarde

GSSD Gestandaardiseerd gehalte
 RG Vereiste Rapportagegrens
 S Streefwaarde
 T Tussenwaarde
 I Interventiewaarde

Deze toetsing is uitgevoerd met behulp van BoToVa.

Zie voor info: <http://www.wslleefomgeving.nl/onderwerpen/bodem-ondergrond/bbk/instrumenten/botova/>

N.B.: de vermelde tussenwaarde is door PAIS berekend en is niet afkomstig uit BoToVa

Bijlage 5 Toetsingskader Circulaire bodemsanering

AW = achtergrondwaarde

S = streefwaarde

I = interventiewaarde t.b.v. sanering(-sonderzoek)

Stof/niveau	voorkomen in:		Grondwater (µg/l opgelost, tenzij anders vermeld)	
	Grond/sediment (mg/kg droge stof)		S	I
	AW	I		
I. Metalen				
antimoon (Sb)	4,0	22	-	20
arsen (As)	20	76	10	60
barium (Ba)	-	920*	50	625
cadmium (Cd)	0,60	13	0,4	6
chrom (Cr)	55	-	1	30
chrom (II)	-	180	-	-
chrom (VI)	-	78	-	-
cobalt (Co)	15	190	20	100
koper (Cu)	40	190	15	75
kwik (Hg)	0,15	-	0,05	0,3
kwik (anorganisch)	-	36	-	-
kwik (organisch)	-	4	-	-
lood (Pb)	50	530	15	75
molybdeen (Mo)	1,5	190	5	300
nikkel (Ni)	35	100	15	75
tin (Sn)	6,5	-	-	-
vanadium (V)	80	-	-	-
zink (Zn)	140	720	65	800
II. Anorganische verbindingen				
chloride	-	-	100 (mg/l)	-
cyaniden-vrij	3	20	5	1500
cyaniden-complex	5,5	50	10	1500
thiocynaat	6,0	20	-	1500
III. Aromatische verbindingen				
benzeen	0,20	1,1	0,2	30
ethylbenzeen	0,20	110	4	150
tolueen	0,20	32	7	1000
xylenen	0,45	17	0,2	70
styreen (vinylbenzeen)	0,25	86	6	300
fenol	0,25	14	0,2	2000
cresolen (som)	0,30	13	0,2	200
dodecylbenzeen	0,35	-	-	-
aromatische oplosmiddelen (som)	2,5	-	-	-
IV. Polycyclische aromatische koolwaterstoffen (PAK's)				
naftaleen	-	-	0,01	70
antraceen	-	-	0,0007	5
fenantreen	-	-	0,003	5
fluoranteen	-	-	0,003	1
benzo(a)antraceen	-	-	0,0001	0,5
chryseen	-	-	0,003	0,2
benzo(a)pyreen	-	-	0,0005	0,05
benzo(ghi)peryleen	-	-	0,0003	0,05
benzo(k)fluoranteen	-	-	0,0004	0,05
indeno(1,2,3cd)pyreen	-	-	0,0004	0,05
PAK (som 10)	1,5	40	-	-
V. Gechloreerde koolwaterstoffen				
vinylchloride	0,10	0,1	0,01	5
dichloormethaan	0,10	3,9	0,01	1000
1,1-dichloorethaan	0,20	15	7	900
1,2-dichloorethaan	0,20	6,4	7	400
1,1-dichlooretheen	0,30	0,3	0,01	10
1,2-dichlooretheen (cis- en trans-)	0,30	1	0,01	20
dichloorpropanen	0,80	2	0,8	80
trichloormethaan (chloroform)	0,25	5,6	6	400
1,1,1-trichloorethaan	0,25	15	0,01	300
1,1,2-trichloorethaan	0,3	10	0,01	130
trichlooretheen (Tri)	0,25	2,5	24	500
tetrachloormethaan (Tetra)	0,30	0,7	0,01	10
tetrachlooretheen (Per)	0,15	8,8	0,01	40
monochloorbenzeen	0,20	15	7	180
dichloorbenzenen	2,0	19	3	50
trichloorbenzenen	0,015	11	0,01	10
tetrachloorbenzenen	0,0090	2,2	0,01	2,5
pentachloorbenzeen	0,0025	6,7	0,003	1
hexachloorbenzeen	0,0085	2,0	0,0009	0,5
monochloorfenolen(som)	0,045	54	0,3	100
dichloorfenolen (som)	0,20	22	0,2	30
trichloorfenolen (som)	0,0030	22	0,03	10
tetrachloorfenolen (som)	0,015	21	0,01	10
pentachloorfenol	0,0030	12	0,04	3
PCB's (som 7)	0,020	1	0,01	0,01
chloornaftaleen (som)	0,070	23	-	6
monochlooranilinen (som)	0,20	50	-	30
dioxine (som I-TEQ)	0,000055	0,00018	-	-
pentachlooraniline	0,15	-	-	-

* De norm voor barium geldt alleen voor die situaties waarbij duidelijk sprake is van antropogene bodemverontreiniging. Voor overige situaties is de norm voor barium tijdelijk buiten werking gesteld.

Bijlage 5 Toetsingskader Circulaire bodemsanering

Stof/niveau	voorkomen in:		Grondwater (µg/l opgelost, tenzij anders vermeld)	
	Grond/sediment (mg/kg droge stof)		S	I
	AW	I		
VI. Bestrijdingsmiddelen				
chlooraan	0,0200	4	0,02 ng/l	0,2
DDT (som)	0,20	1,7	-	-
DDE (som)	0,10	2,3	-	-
DDD (som)	0,020	34	-	-
DDT/DDE/DDD (som)	-	-	0,004 ng/l	0,01
aldrin	-	0,32	0,009 ng/l	-
dieldrin	-	-	0,1 ng/l	-
endrin	-	-	0,04 ng/l	-
drins (som)	0,015	4	-	0,1
α-endosulfan	0,00090	4	0,2 ng/l	5
α-HCH	0,0010	17	33 ng/l	-
β-HCH	0,0020	1,6	8 ng/l	-
γ-HCH (lindaan)	0,0030	1,2	9 ng/l	-
HCH-verbindingen (som)	-	-	0,05	1
heptachloor	0,00070	4	0,005 ng/l	0,3
heptachloorepoxide (som)	0,0020	4	0,005 ng/l	3
hexachloorbutadieen	0,003	-	-	-
organochloorhoudende bestrijdingsmiddelen(som landbodem)	0,0075	-	-	-
azinfos-methyl	0,15	2,5	0,05-16 ng/l	0,7
organotin verbindingen (som)	0,065	-	-	-
tributyltin (TBT)	0,55	4	0,02	50
MCPA	0,035	0,71	29 ng/l	150
atracine	0,15	0,45	2 ng/l	50
carbaryl	0,017	0,017	9 ng/l	100
carbofuran	0,60	-	-	-
4-chloormethylfenolen (som)	0,090	-	-	-
niet-chloorhoudende bestr.mid. (som)	-	-	-	-
VII. Overige verontreinigingen				
asbest	-	100	-	-
cyclohexanon	2,0	150	0,5	15000
dimethyl ftalaat	0,045	82	-	-
diethyl ftalaat	0,045	53	-	-
di-isobutylftalaat	0,045	17	-	-
dibutyl ftalaat	0,070	36	-	-
butyl benzylftalaat	0,070	48	-	-
dihexyl ftalaat	0,070	220	-	-
di(2-ethylhexyl)ftalaat	0,045	60	-	-
ftalaten (som)	-	-	0,5	5
minerale olie	190	5000	50	600
pyridine	0,15	11	0,5	30
tetrahydrofuran	0,45	7	0,5	300
tetrahydrothiofeen	1,5	8,8	0,5	5000
tribroommethaan	0,20	75	-	630
ethyleenglycol	5,0	-	-	-
diethyleenglycol	8,0	-	-	-
acrylonitril	2,0	-	-	-
formaldehyde	2,5	-	-	-
isopropanol (2-propanol)	0,75	-	-	-
methanol	3,0	-	-	-
butanol (1-butanol)	2,0	-	-	-
butylacetaat	2,0	-	-	-
ethylacetaat	2,0	-	-	-
methyl-tert-butyl ether (MTBE)	0,20	-	-	-
methylethylketon	2,0	-	-	-

Bodemtypecorrectie

Anorganische verbindingen

$$L_b = L_{st} * \frac{a + b * \% \text{ lut.} + c * \% \text{ org.st.}}{a + b * 25 + c * 10}$$

L_b is interventiewaarden geldend voor de te beoordelen bodem (mg/kg); L_{st} is interventiewaarde voor de standaardbodem (mg/kg); % lut. is gemeten percentage lutum in de te beoordelen bodem; % org. st. is gemeten percentage organisch stof in de te beoordelen bodem; **A**, **B** en **C** zijn constanten afhankelijk van de stof. Voor toepassing van de bodemtypecorrectie bij achtergrondwaarden wordt in de bovenstaande formule de interventiewaarde vervangen door achtergrondwaarden.

Bijlage 5 Toetsingskader Circulaire bodemsanering

STOF	a	b	c
arsen	15	0,4	0,4
barium	30	5	0
beryllium	8	0,9	0
cadmium	0,4	0,007	0,021
chromium	50	2	0
cobalt	2	0,28	0
koper	15	0,6	0,6
kwik	0,2	0,0034	0,0017
lood	50	1	1
nikkel	10	1	0
tin	4	0,6	0
vanadium	12	1,2	0
zink	50	3	1,5

Organische verbindingen

$$Lb = Lst * \frac{\% \text{ org. st.}}{10}$$

Lb is interventiewaarden geldend voor de te beoordelen bodem (mg/kg); Lst is interventiewaarde voor de standaardbodem (mg/kg); % org. st. is gemeten percentage organisch stof in de te beoordelen bodem; Voor bodems met gemeten organisch stofgehalten van meer dan 30% respectievelijk minder dan 2%, worden gehalten van respectievelijk 30% en 2% aangehouden. Voor toepassing van de bodemtypecorrectie bij achtergrondwaarden wordt in de bovenstaande formule de interventiewaarde vervangen door achtergrondwaarde.

Nader onderzoek

De tussenwaarde (T) is het toetsingscriterium ten behoeve van een nader onderzoek. Wordt de tussenwaarde overschreden, dan is een nader onderzoek, op korte termijn, noodzakelijk

$$T = 0,5 * (AW + I)$$

T is de tussenwaarde; AW is de achtergrondwaarde en I is de interventiewaarde.

Bijlage 6 Berekening indicatief asbestgehalte

BEREKENING ASBESTGEHALTEN

Projectnaam **Te Werve Oost - Rijswijk**
 Projectnummer **7525.011**



Sleuf/gat: **2**
 Traject (cm -mv): **0,0-0,5**

A. Gegevens sleuf/gat		B. Lab. gegevens	
Lengte	30 cm	Gewicht	11910 kg
Breedte	30 cm	Concentratie	0,6 mg/kg
Laagdikte	50 cm	Ondergrens	0,0 mg/kg
Volume totaal sleuf/gat	45,0 l	Bovengrens	1,1 mg/kg
Volume totaal fractie > 20 mm	0,2 l	Droge stof	83,1 %
Dichtheid fractie > 20 mm	2 kg/l		
Volume totaal fractie < 20 mm	44,8 l		
Dichtheid fractie < 20 mm	1,7 kg/l		

C. Aangetroffen asbesthoudende materialen fractie > 20 mm			
Asbestsoort 1:	Chrysotiel	Asbestsoort 2:	
Massa asbestverdacht materiaal	27 g	Massa asbestverdacht materiaal	g
% serpentijn asbest	12,5 %	% serpentijn asbest	%
% serpentijn asbest (ondergrens)	10 %	% serpentijn asbest (ondergrens)	%
% serpentijn asbest (bovengrens)	15 %	% serpentijn asbest (bovengrens)	%
% amfibool asbest	0 %	% amfibool asbest	%
% amfibool asbest (ondergrens)	0 %	% amfibool asbest (ondergrens)	%
% amfibool asbest (bovengrens)	0 %	% amfibool asbest (bovengrens)	%
Gehalte asbest (serpentijn)	3375 mg	Gehalte asbest (serpentijn)	0 mg
Ondergrens	2700 mg	Ondergrens	0 mg
Bovengrens	4050 mg	Bovengrens	0 mg
Gehalte asbest amfibool	0 mg	Gehalte asbest amfibool	0 mg
Ondergrens	0 mg	Ondergrens	0 mg
Bovengrens	0 mg	Bovengrens	0 mg
Asbestsoort 3:		Asbestsoort 4:	
Massa asbestverdacht materiaal	g	Massa asbestverdacht materiaal	g
% serpentijn asbest	%	% serpentijn asbest	%
% serpentijn asbest (ondergrens)	%	% serpentijn asbest (ondergrens)	%
% serpentijn asbest (bovengrens)	%	% serpentijn asbest (bovengrens)	%
% amfibool asbest	%	% amfibool asbest	%
% amfibool asbest (ondergrens)	%	% amfibool asbest (ondergrens)	%
% amfibool asbest (bovengrens)	%	% amfibool asbest (bovengrens)	%
Gehalte asbest (serpentijn)	0 mg	Gehalte asbest (serpentijn)	0 mg
Ondergrens	0 mg	Ondergrens	0 mg
Bovengrens	0 mg	Bovengrens	0 mg
Gehalte asbest amfibool	0 mg	Gehalte asbest amfibool	0 mg
Ondergrens	0 mg	Ondergrens	0 mg
Bovengrens	0 mg	Bovengrens	0 mg

D. Resultaten fractie > 20 mm			
Asbestsoort 1:		Asbestsoort 2:	
Totaal ontgraven materiaal	63,71 kg	Totaal ontgraven materiaal	63,71 kg
Asbest (serpentijn)	3375 mg	Asbest (serpentijn)	0 mg
Asbest (amfibool)	0 mg	Asbest (amfibool)	0 mg
Asbest (gewogen amfibool)	0 mg	Asbest (gewogen amfibool)	0 mg
Totaal asbest	3375 mg	Totaal asbest	0 mg
Asbestsoort 3:		Asbestsoort 4:	
Totaal ontgraven materiaal	63,71 kg	Totaal ontgraven materiaal	63,71 kg
Asbest (serpentijn)	0 mg	Asbest (serpentijn)	0 mg
Asbest (amfibool)	0 mg	Asbest (amfibool)	0 mg
Asbest (gewogen amfibool)	0 mg	Asbest (gewogen amfibool)	0 mg
Totaal asbest	0 mg	Totaal asbest	0 mg
Totaal asbestsoort 1	53,0 mg/kg	Totaal asbestsoort 2	0,0 mg/kg
Ondergrens	42,4 mg/kg	Ondergrens	0,0 mg/kg
Bovengrens	63,6 mg/kg	Bovengrens	0,0 mg/kg
Totaal asbestsoort 3	0,0 mg/kg	Totaal asbestsoort 4	0,0 mg/kg
Ondergrens	0,0 mg/kg	Ondergrens	0,0 mg/kg
Bovengrens	0,0 mg/kg	Bovengrens	0,0 mg/kg
Totaal asbestsoorten 1 t/m 4	53,0 mg/kg		
Ondergrens	42,4 mg/kg		
Bovengrens	63,6 mg/kg		

E. Resultaten fractie < 20 mm	
Asbestgehalte emmer	0,6 mg/kg
Aandeel fractie < 20 mm in sleuf/gat	99,6 % V/V
Asbestgehalte < 20 mm sleuf/gat	0,6 mg/kg
Ondergrens	0,0 mg/kg
Bovengrens	1,1 mg/kg

F. ASBEST TOTAAL	: 53,6 mg/kg
ONDERGRENSEN	: 42,4 mg/kg
BOVENGRENSEN	: 64,7 mg/kg

Toelichting:

- A. Betreft de sleufgegevens (of specifiek onderzocht traject) van de asbesthoudende sleuf.
- B. Betreft de door het laboratorium geleverde data inzake aangeleverde hoeveelheid en asbestgehalte fractie <20 mm
- C. Brongegevens van de in het veld verzamelde asbesthoudende materialen en de kwalitatieve door het laboratorium bepaalde percentages en gehalten.
- D. Berekening concentraties per asbestsoort o.g.v. fractie > 20 mm (brongegevens blokken A + B + C).
- E. Berekening gehalten fractie < 20 mm, rekening houdend met volumes fractie > 20 mm en < 20 mm van de sleuf.
- F. Berekening totaalgehalte voor de betreffende sleuf/onderzocht traject o.g.v. fractie > 20 mm (blok D) en fractie < 20 mm (door laboratorium bepaalde gehalten) (blok E).

