waddenfonds

Agenda

1. Welkom
2. Doelen Waddenfonds
3. Acht thema’s
4. Drie subsidiestromen
5. Financiële stand van zaken
6. Twee Projecten: Atlantikwall en Slow Mill
7. Tussenevaluatie
8. Heroriëntatie uitvoeringskader
9. Aanvullende vragen en afronding

Bij problemen neem dan contact op met 06-45116322

waddenfonds

Doelen Waddenfonds

1. Het vergroten en versterken van de natuur- en landschapswaarden van het Waddengebied;

2. Het verminderen of wegnemen van externe bedreigingen van de natuurlijke rijkdom van de Waddenzee;

3. Een duurzame economische ontwikkeling van het Waddengebied en een substantiële transitie naar een duurzame energiehuishouding ten aanzien van het Waddengebied;

4. Het ontwikkelen van een duurzame kennishuishouding ten aanzien van het Waddengebied.

waddenfonds

Werkingsgebied Waddenfonds

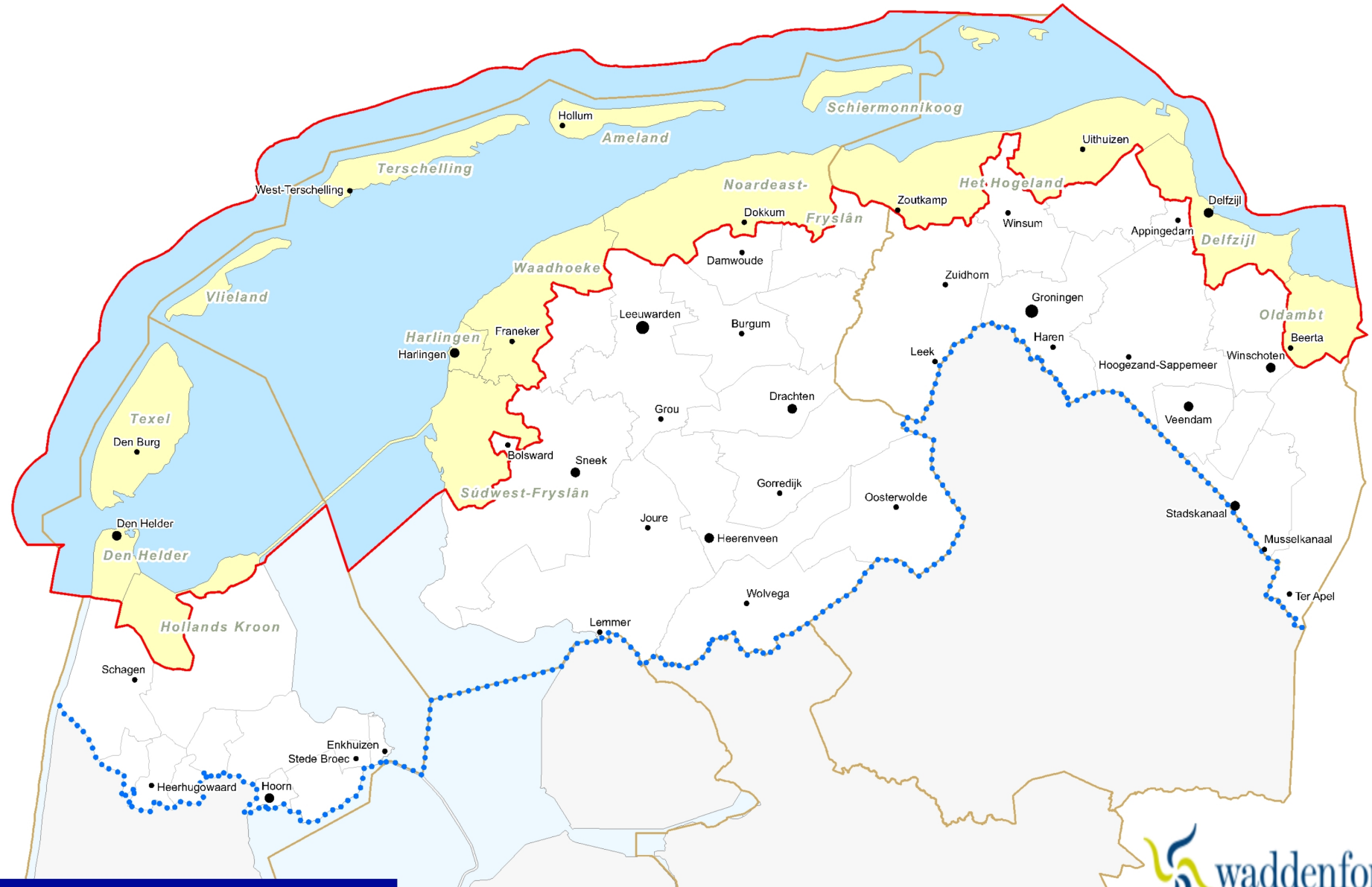

Werkingsgebied Waddenfonds

Ondergrens transitie duurzame energiehuishouding Waddenfonds

Provinciegrens

Gemeentegrens (2019)

Bron: topografische grenzen Kadaster/Esri

8 augustus 2019
kaart: Provincie Fryslân (Team Cijfers & Kaarten)

Acht thema’s

1. Natuur
2. Werelderfgoed, cultuurhistorie en landschapsontwikkeling
3. Bodem, water, licht en geluid
4. Duurzame recreatie en duurzaam toerisme
5. Verduurzaming energiehuishouding
6. Duurzame waddenhavens
7. Duurzame visserij
8. Duurzame agrarische sector

waddenfonds

Drie subsidiestromen

1. Budget Lokale Innovaties
2. Thematische openstelling
3. Investeringskader Waddengebied

waddenfonds

Ecologie / Economie

Op basis van verleende subsidies

Verdeeld naar ecologie / economie

Econ/Ecol	VERLEENDE SUBSIDIE	GERESERVEERD	BETAALD	VASTGESTELD	VRIJVAL
Ecologie	€ 159.000.555	€ 60.855.266	€ 113.123.802	€ 41.261.688	€ 9.476.331
Economie	€ 143.867.538	€ 55.063.312	€ 84.874.724	€ 37.880.752	€ 15.784.322
Totaal	**€ 302.868.093**	**€ 115.918.578**	**€ 197.998.526**	**€ 79.142.440**	**€ 25.260.653**

Aantal projecten

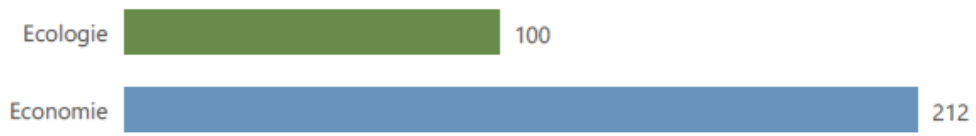

Verleende subsidie

Vastgestelde subsidie

Subsidies per doel

Op basis van verleende subsidies

Verdeeld naar doel

DOEL omschrijving	VERLEENDE SUBSIDIE	GERESERVEERD	BETAALD	VASTGESTELD	VRIJVAL
Kennishuishouding	€ 22.549.156	€ 8.630.378	€ 14.186.450	€ 5.883.183	€ 703.007
Economie & Energietransitie	€ 132.549.741	€ 50.731.582	€ 77.564.596	€ 34.014.161	€ 15.555.045
Bedreigingen	€ 12.825.614	€ 4.908.827	€ 9.279.352	€ 925.000	€ 0
Natuur & Landschap	€ 134.943.582	€ 51.647.792	€ 96.968.129	€ 38.320.096	€ 9.002.600
Totaal	**€ 302.868.093**	**€ 115.918.578**	**€ 197.998.526**	**€ 79.142.440**	**€ 25.260.653**

Aantallen projecten per doel

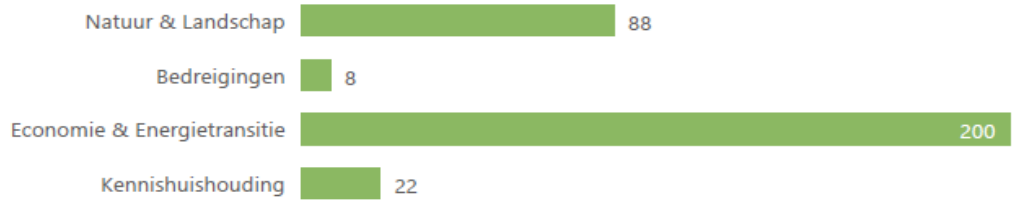

Verleende subsidie per doel

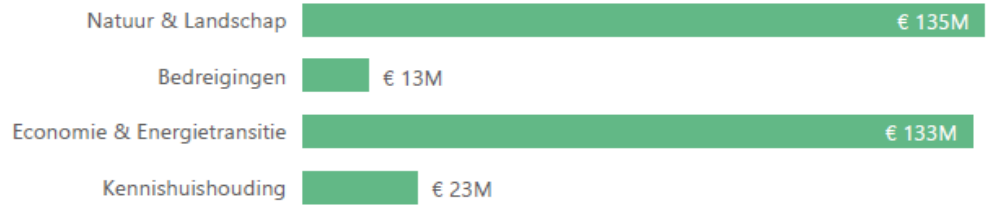

ATLANTIKWALL IN HET WADDENGEBIED - Van omstreden oorlogserfgoed naar een nieuw perspectief

Doel van het project:
Het versnipperde en verwaarloosde oorlogserfgoed verbinden en herstellen tot een duurzame toeristische recreatieve trekpleister

Projectonderdelen:
1. Bunker Loodsmanduin (Texel)
2. Atlantikwall Bezoekerscentrum (Den Helder)
3. Stelling van Den Oever
4. Kazematten Kornwerderzand
5. Noarderleech
6. Punt van Reide/ Fiemelbatterij

waddenfonds

ATLANTIKWALL IN HET WADDENGEBIED

Projectgegevens:

Projectuitvoerders: Zeestad beheer BV, stichting stelling Den Helder, BOEI, Luchtvaart- en Oorlogsmuseum Texel, gemeente Hollands Kroon, Gemeente Súdwest-Fryslân, It Fryske Gea, Het Groninger Landschap, Marketing Groningen, Steunpunt Monumentenzorg Fryslân, Kazemattenmuseum, Cultuurcompagnie Noord-Holland, Stichting Waddencentra

Totale projectkosten: € 4.395.637

Bijdrage Waddenfonds: € 2.705.591

Geplande looptijd: medio augustus 2015 – eind december 2019

waddenfonds

ATLANTIKWALL IN HET WADDENGEBIED

Atlantikwall bezoekerscentrum in Den Helder

waddenfonds

ATLANTIKWALL IN HET WADDENGEBIED

Waarom heeft het Waddenfonds subsidie gegeven aan dit project?

- Duurzame Recreatie en Toerisme;
- Werelderfgoed, Landschapsontwikkeling en Cultuurhistorie;
- Fysieke output: bezoekerscentra, toegankelijk gemaakte bunkers;
- Niet-fysieke output: ontwikkelde educatiepakketten, ontwikkelde routes, website, marketing;
- Outcome (waardering bezoekers, bezoekersaantallen, bestedingen)

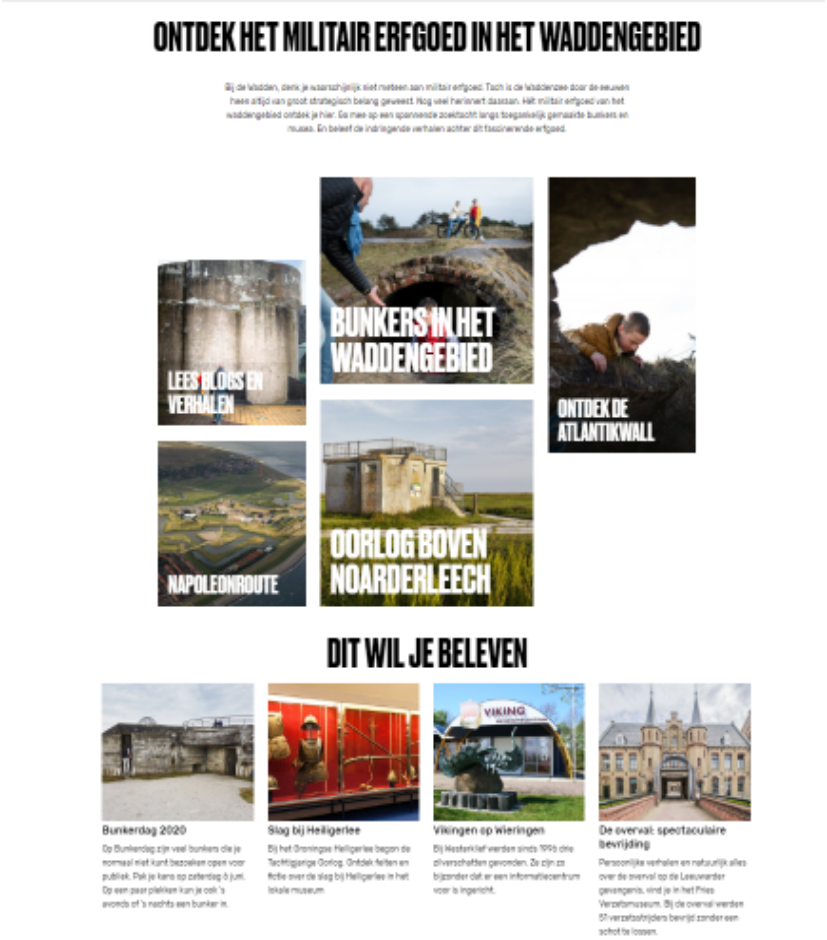

https://www.atlantikwall-wadden.nl/

waddenfonds

Presentatie project Slowmill

Hans van Hilten
Programmaregisseur Waddenfonds

waddenfonds

Slowmill:

pilot duurzame electriciteit uit golfenergie

Wat is het:

een drijver die de energie van golven omzet in elektriciteit.

Doel:

techniek ontwikkelen tegen betaalbaar prijzen tot TRL 9 (marktrijp)

Wat moet het opleveren:

- **werkend prototype op volle zee**
- **kennis m.b.t. effecten op:**
  - **Biodiversiteit**
  - **Golfdemping**
  - **synergie commerciële functies**

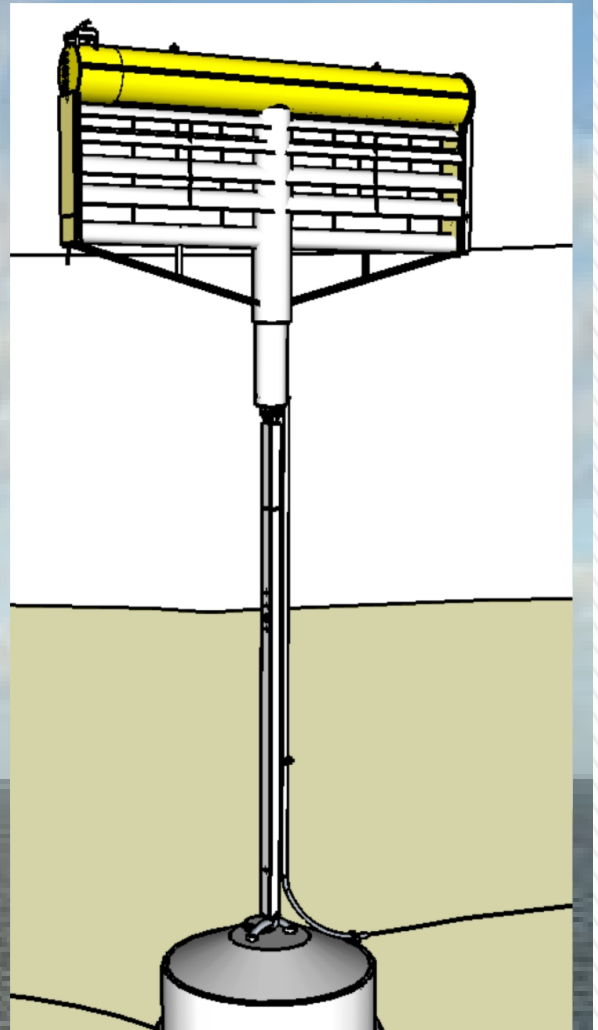

waddenfonds

Slowmill

pilot duurzame electriciteit uit golfenergie

Hoe is het ontwikkeltraject verlopen:

- Kennisproject
- Veel discussie over additionaliteit
- Onzekerheid financiering
- Risicobeheersing: go- nog go momenten

Slowmill

pilot duurzame electriciteit uit golfenergie

Hoe monitoren we kennisprojecten?

- Output: kennisdelingsactiviteiten
- Outcome: vervolgstappen naar uitrol
- Tijdens beoordeling: advies WA over kennisvragen.

Slowmill:

pilot duurzame electriciteit uit golfenergie

Outcome:
na uitrol eilanden zelfvoorzienend voor electriciteitsverbruik; nu 100 huishoudens Texel.

Totale kosten: € 3.995.687,--

Bijdrage Waddenfonds: € 2.580.663,-- (64,6%)

Stand van zaken:
eerste kennisrapporten opgeleverd; anker getest; nu voorbereiding bouw schaalmodel en installatieplatform

Tussenevaluatie

1. Van 2021 naar 2020 op verzoek van AB en Kwaliteitscommissie.

2. Hoofdvragen:
   a. Op welke wijze zorgt het Waddenfonds voor invulling van de hoofddoelen?
   b. Is er nog sprake van ‘lacunes’ waar dan bijvoorbeeld met focus de laatste jaren gericht op geworden moet worden via openstellingen/IKW?
   c. Wanneer is het Waddenfonds in relatie tot de doelen klaar in 2027?

3. Scope o.a. realisatie vier hoofddoelstellingen, inzet instrumenten, effect projecten, uitvoeringskader en –programma.

4. Interviews, enquête en groepsgesprekken.

waddenfonds

Tussenevaluatie

1. Kwaliteitscommissie, Staten en jongeren worden betrokken.

2. Uitkomst wordt betrokken bij de heroriëntatie van het uitvoeringskader en –programma.

3. Planning najaar beschikbaar voor Provinciale Staten samen met de heroriëntatie van het uitvoeringskader.

waddenfonds

Tussenevaluatie: gesprek met Staten

1. Wat is uw beeld van het Waddenfonds? Waar zijn we succesvol en waar niet?

2. Waar zou het Waddenfonds de komende jaren op in moeten zetten?

3. Welke aanbeveling/advies wilt u het Waddenfonds meegeven voor de komende jaren?

waddenfonds

Waarom heroriëntatie uitvoeringskader en -programma?

1. De evaluatie van het Waddenfonds en de midterm-review van het IKW.
2. De recentelijke thematische openstellingen het subsidiëren van passende en kwalitatief goede projecten en daarmee het verstrekken van veel subsidie moeite kost.
3. Inhoudelijke ontwikkelingen zoals het klimaatakkoord; energietransitieprogramma's van de provincies; het deltaprogramma biodiversiteit en de in ontwikkeling zijnde Gebiedsagenda Wadden 2050.
4. Behoefte op basis van ervaringen met huidige UP/UK om te actualiseren

waddenfonds

Wat willen we bereiken met de heroriëntatie uitvoeringskader en -programma?

1. Duidelijk maken waar het Waddenfonds de komende jaren op wil inzetten.

2. Bepalen op welke manier het Waddenfonds dit wil doen.

waddenfonds

Hoe gaan we de heroriëntatie uitvoeringskader en programma vormgeven?

1. Gebruik maken van onze evaluatie en de midterm review van het IKW.

2. Gesprekken met onze omgeving.

3. Advies van de kwaliteitscommissie en de Waddenacademie.

waddenfonds

Denkt u met ons mee bij de heroriëntatie uitvoeringskader en programma?

Het Waddenfonds moet:

1. zorgen dat de Waddenzee alle ruimte krijgt;

2. alle inzet richten op herstel van ecologische waarden kustgebied;

3. Alleen de economie vergroenen en geen infra of economische structuurversterking om het gebied versterken;

waddenfonds

Denkt u met ons mee bij de heroriëntatie uitvoeringskader en programma?

Het Waddenfonds moet:

4. naast fysieke investeringen ook investeringen in beheermaatregelen mogelijk maken;

5. alles er aan doen om het Waddengebied versneld energieneutraal te maken.

waddenfonds

Aanvullende vragen?

waddenfonds

Evaluatie van de werkbijeenkomst

1. Wat vond u van deze werkbijeenkomst?

2. Waar zou de volgende werkbijeenkomst over moeten gaan?

3. Wanneer zou u de volgende werkbijeenkomst willen houden?

waddenfonds