



Ministerie van Binnenlandse Zaken en  
Koninkrijksrelaties

Gemeentefonds

# Meicirculaire 2014





Ministerie van Binnenlandse Zaken en  
Koninkrijksrelaties

de gemeentebesturen, ter attentie van de raden en de  
colleges van B&W

DGBK/ Bestuur, Democratie  
en Financiën

Turfmarkt 147  
Den Haag  
Postbus 20011  
2500 EA Den Haag  
www.rijksoverheid.nl

**Contactpersoon**  
eventuele vragen per e-mail  
postbus.gf@minbzk.nl

# circulaire

**Datum**  
30 mei 2014

**Kenmerk**  
2014-0000286660

|                                  |   |
|----------------------------------|---|
| Onderwerp                        | meicirculaire gemeentefonds 2014  |
| Doelstelling                     | bekendmaking van beleid en het geven van informatie   |
| Juridische grondslag             |   |
| Relaties met andere circulaire's | decembercirculaire 2013 (2013-0000749924);<br>septembercirculaire 2013 (2013-0000536544);<br>meicirculaire 2013 (2013-0000231941) |
| Ingangsdatum                     | 30 mei 2014   |
| Geldig tot                       | 1 juli 2015   |



## Voorwoord

Een nieuwe raad, een nieuw college.

U staat aan het begin van een nieuwe raadsperiode, gekenmerkt door grote uitdagingen en vanaf 2015 met nieuwe verantwoordelijkheden op de terreinen zorg, jeugd en participatie. Zowel van gemeenten als Rijk vraagt dit grote inspanningen. De financiële kaders krijgen inhoud binnen de financiële verhouding tussen Rijk en gemeenten. Deze circulaire informeert u daarover.

De politiek-bestuurlijke zaken zijn in hoofdstuk 1 uitgelicht. De circulaire is in belangrijke mate een financieel-technisch document. De latere hoofdstukken richten zich op de doelgroep van financieel specialisten. De circulaire heeft daarmee een nieuwe opzet.

Ik wens u veel succes met uw belangrijke taak.

Mede namens de staatssecretaris van Financiën,  
De minister van Binnenlandse Zaken en Koninkrijksrelaties,



dr. R.H.A. Plasterk



## Inhoudsopgave

|       |   |    |
|-------|---|----|
| 1     | Hoofdpunten uit de circulaire.....  | 1  |
| 2     | Algemene uitkering .....  | 5  |
| 2.1   | Inleiding .....   | 5  |
| 2.2   | Wijzigingen in de omvang van de algemene uitkering .....                                | 5  |
| 1.    | <i>Accres</i> .....   | 6  |
| 2.    | <i>Lagere apparaatskosten gemeenten</i> .....   | 8  |
| 3.    | <i>Waarderingskamer</i> .....   | 8  |
| 4.    | <i>Knelpunten verdeelproblematiek</i> .....   | 8  |
| 5.    | <i>A+O fonds</i> .....  | 9  |
| 6.    | <i>Verkenning Informatievoorziening Sociaal Domein</i> .....                            | 9  |
| 7.    | <i>Groeiopgave Almere</i> .....   | 9  |
| 8.    | <i>Maatregelen Wet Werk en Bijstand en enkele sociale zekerheidswetten</i> .....        | 9  |
| 9.    | <i>Individuele studietoelage</i> .....  | 9  |
| 10.   | <i>Uitvoeringskosten Participatiewet</i> .....  | 10 |
| 11.   | <i>Overheveling buitenonderhoud primair onderwijs en speciaal onderwijs</i> .....       | 10 |
| 12.   | <i>E-boeken</i> .....   | 10 |
| 13.   | <i>Beeldende kunst en vormgeving</i> .....  | 10 |
| 14.   | <i>Burgerlijke stand: lesbisch ouderschap</i> .....                                     | 10 |
| 15.   | <i>E-overheid</i> .....   | 10 |
| 16.   | <i>Waterschapsverkiezingen</i> .....  | 11 |
| 2.3   | Verdeling mutaties algemene uitkering .....   | 11 |
| 2.4   | Veranderingen in het verdeelstelsel .....   | 13 |
| 2.4.1 | Inleiding.....  | 13 |
| 2.4.2 | Groot onderhoud gemeentefonds.....  | 13 |
| 2.4.3 | Maatstaf ozb: WOZ-waardering en aanpassing rekentarieven .....                          | 15 |
| 2.4.4 | Maatstaf bedrijfsvestigingen .....  | 15 |
| 2.4.5 | Bommenregeling .....  | 16 |
| 2.5   | Maatstaven, bedragen per eenheid, uitkeringsfactor en overige uitkeringsonderdelen..... | 17 |
| 3     | Deelfonds sociaal domein.....   | 19 |
| 3.1   | Inleiding .....   | 19 |
| 3.2   | Omvang deelfonds .....  | 19 |
| 3.3   | Verdeling deelfonds.....  | 19 |
| 3.3.1 | Inleiding.....  | 19 |
| 3.3.2 | Wmo 2015.....   | 20 |
| 3.3.3 | Jeugd.....  | 20 |
| 3.3.4 | Participatie .....  | 20 |
| 3.3.5 | Overgangsregeling.....  | 21 |
| 3.4   | Verantwoording en monitoring .....  | 21 |

|      |   |    |
|------|---|----|
| 3.5  | Rechtmatigheid en controleverklaring jaarrekening .....                             | 22 |
| 4    | Decentralisatie- en integratie-uitkeringen.....                                     | 23 |
| 4.1  | Inleiding .....   | 23 |
| 4.2  | Omvang en verdeling decentralisatie- en integratie-uitkeringen .....                | 23 |
| 1.   | <i>Wmo</i> .....  | 24 |
| 2.   | <i>Maatschappelijke opvang</i> .....  | 25 |
| 3.   | <i>Vrouwenopvang</i> .....  | 26 |
| 4.   | <i>Beeldende kunst en vormgeving</i> .....  | 27 |
| 5.   | <i>Knelpunten verdeelproblematiek</i> .....   | 27 |
| 6.   | <i>Spoorwegverbinding Roosendaal-Moerdijk</i> .....                                 | 27 |
| 7.   | <i>Brede impuls combinatiefuncties/buurtsportcoaches</i> .....                      | 28 |
| 8.   | <i>Gezond in de Stad</i> .....  | 28 |
| 9.   | <i>Bodemsanering</i> .....  | 29 |
| 10.  | <i>Invoeringskosten decentralisatie jeugd</i> .....                                 | 29 |
| 11.  | <i>Green Deal</i> .....   | 29 |
| 12.  | <i>LHBT-emancipatiebeleid</i> .....   | 30 |
| 13.  | <i>Pilot participatieverklaring nieuwkomers</i> .....                               | 30 |
| 14.  | <i>Meetsysteem van Geluidsnet</i> .....   | 30 |
| 15.  | <i>Erfgoed en ruimte</i> .....  | 30 |
| 16.  | <i>Aldel</i> .....  | 30 |
| 17.  | <i>Mantelzorg</i> .....   | 31 |
| 18.  | <i>Groeiopgave Almere</i> .....   | 31 |
| 19.  | <i>Zuiderzeelijn</i> .....  | 31 |
| 5    | Overige mededelingen .....  | 33 |
| 5.1  | Inleiding .....   | 33 |
| 5.2  | Gemeentefondstotalen, bevoorschotting en nominale ontwikkelingen .....              | 33 |
| 5.3  | Informatie voor derden.....   | 34 |
| 5.4  | Artikel 12 Financiële-verhoudingswet.....   | 35 |
| 5.5  | Analyse gemeentebegrotingen.....  | 35 |
| 5.6  | Gemeenschappelijk financieel toezichtkader .....                                    | 35 |
| 5.7  | Rapport vernieuwing BBV.....  | 35 |
| 5.8  | Wijzigingsbesluit BBV .....   | 36 |
| 5.9  | Schatkistbankieren.....   | 36 |
| 5.10 | Derivaten.....  | 36 |
| 5.11 | Macronorm OZB.....  | 37 |
|      | Bijlagen.....   | 39 |
|      | Bijlage 2.1.1 Bedragen per eenheid en uitkeringsfactoren 2014 en 2015.....          | 40 |
|      | Bijlage 2.1.2 Bedragen per eenheid 2015, gegroepeerd naar cluster .....             | 45 |
|      | Bijlage 2.1.3 Overzicht van nieuwe, wegvallende en gewijzigde maatstaven.....       | 50 |
|      | Bijlage 2.2.1 Opbouw algemene uitkeringen 2013-2019 .....                           | 52 |
|      | Bijlage 2.4.2a Groot onderhoud: gebruik Basisregistraties Adressen en Gebouwen..... | 53 |



|  |     |
|--|-----|
| Bijlage 2.4.2b Overgangsregeling groot onderhoud .....                                   | 55  |
| Bijlage 2.4.4 Overzicht aantal bedrijfsvestigingen .....                                 | 65  |
| Bijlage 2.4.5 Suppletie-uitkering Bommenregeling .....                                   | 70  |
| Bijlage 2.5.1 Ontwikkeling uitkeringsfactor .....  | 72  |
| Bijlage 2.5.2 Volumina maatstaven 2014-2019.....   | 75  |
| Bijlage 3.3.2a Verdeling deelfonds sociaal domein: Wmo 2015 .....                        | 76  |
| Bijlage 3.3.3a Verdeling deelfonds sociaal domein: jeugd .....                           | 88  |
| Bijlage 3.4.1 Veranderingen Iv3-indeling vanwege nieuwe taken sociaal domein 3D.....     | 99  |
| Bijlage 3.4.2 Tabel toets besteding deelfonds sociaal domein.....                        | 103 |
| Bijlage 4.2.1 Overzicht decentralisatie- en integratie-uitkeringen .....                 | 104 |
| Bijlage 4.2-1 Integratie-uitkering Wmo.....  | 105 |
| Bijlage 4.2-2 Decentralisatie-uitkering Maatschappelijke opvang.....                     | 115 |
| Bijlage 4.2-3 Decentralisatie-uitkering Vrouwenopvang .....                              | 117 |
| Bijlage 4.2-7 Decentralisatie-uitkering Brede impuls combinatiefuncties .....            | 119 |
| Bijlage 4.2-8 Decentralisatie-uitkering Gezond in de Stad .....                          | 128 |
| Bijlage 4.2-9 Decentralisatie-uitkering Bodemsanering .....                              | 131 |
| Bijlage 4.2-10 Decentralisatie-uitkering Invoeringskosten decentralisatie jeugdzorg .... | 133 |
| Bijlage 4.2-13 Decentralisatie-uitkering Pilot participatieverklaring.....               | 142 |
| Bijlage 4.2-15 Decentralisatie-uitkering Erfgoed en ruimte.....                          | 144 |
| Bijlage 4.2-17 Decentralisatie-uitkering Mantelzorg.....                                 | 145 |
| Bijlage 4.2.2 Decentralisatie-uitkering Centra voor Jeugd en Gezin .....                 | 150 |
| Bijlage 5.4.1 Artikel 12 Financiële-verhoudingswet.....                                  | 159 |



# 1 Hoofdpunten uit de circulaire

Deze circulaire informeert gemeenten over de gemeentefondsuitkeringen. Het gemeentefonds is de grootste inkomstenbron van de gemeenten. De ontwikkeling ervan bepaalt daarom in belangrijke mate de financiële ruimte van gemeenten. Factoren als gemeentelijke rentelasten, dividendopbrengsten, belastingopbrengsten en grondexploitatie bepalen mede die financiële ruimte. Zij vallen echter buiten het bestek van deze circulaire.

Gemeenten ontvangen op drie tijdstippen in het jaar de informatie over de gemeentefondsuitkeringen: in mei op basis van de Voorjaarsnota, in september op basis van de Miljoenennota en in december, ter afronding van het lopende jaar, op basis van de Najaarsnota. De circulaires bevatten ook actuele informatie die op een later tijdstip in de rijksbegroting wordt verwerkt. De mededelingen zijn steeds onder het voorbehoud van parlementaire goedkeuring.

Deze circulaire kent een nieuwe opzet met als doel gemeenten beter in staat te stellen zich een beeld te vormen van de betekenis van de nieuwe informatie en de veranderingen die daaruit voortvloeien. De circulaire is bedoeld voor financieel specialisten. Om een bredere verspreiding van belangrijke informatie te bereiken is dit eerste hoofdstuk met hoofdzaken toegevoegd voor bestuurders en voor niet-financiële gebruikers van de circulaire. Wij horen graag of wij ons doel hebben bereikt en zijn benieuwd naar verbeteringsuggesties: [postbus.gf@minzbnk.nl](mailto:postbus.gf@minzbnk.nl).

De nieuwe opzet wordt gekenmerkt door een strikte afbakening tussen de soorten uitkeringen van het gemeentefonds, een gestructureerde opbouw van de informatie per uitkeringstype en vereenvoudigde, meerjarige tabellen. Voor een beter begrip lichten wij op diverse plaatsen termen uit het gemeentefonds toe.

De indeling van de circulaire is afgestemd op de soorten uitkeringen die het gemeentefonds kent: de algemene uitkering, de - nieuwe - uitkering deelfonds sociaal domein en de decentralisatie- en integratie-uitkeringen. Figuur 1 laat voor het jaar 2015 het procentuele aandeel van de uitkeringen zien.

**Figuur 1: relatief aandeel uitkeringssoorten gemeentefonds 2015**

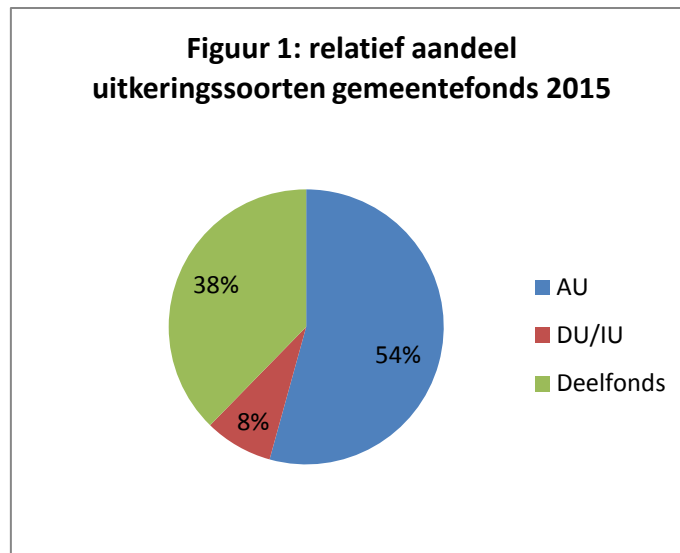

De ontwikkeling van de algemene uitkering wordt voor een belangrijk deel bepaald door de ontwikkeling van de rijksuitgaven (netto gecorrigeerde rijksuitgaven; NGRU). Volgens de normeringssystematiek ( trap op trap af) hebben wijzigingen in de rijksuitgaven direct invloed op de omvang van de algemene uitkering. De jaarlijkse toename of afname van het gemeentefonds, voortvloeiend uit de normeringssystematiek, wordt het accres genoemd. De Voorjaarsnota van het Rijk resulteert voor 2015 en voor jaren de daarna in een hoger accres dan in september 2013 werd voorzien. Voor 2014 is sprake van een neerwaartse bijstelling. De accessen voor alle jaren zijn positief.

Behalve door het accres wordt de financiële ruimte voor 2015 mede bepaald door enkele ombuigingen op de algemene uitkering uit hoofde van het Regeerakkoord. Deze ombuigingen, in verband met onderwijshuisvesting, lagere apparaatskosten en het BTW-compensatiefonds, zijn eerder aan de gemeenten bekend gemaakt.

Ten aanzien van het gemeentefonds spelen daarnaast de onderstaande onderwerpen.

Met ingang van 2015 zijn gemeenten niet langer verantwoordelijk voor buitenonderhoud en aanpassingen van schoolgebouwen in het primair onderwijs en het speciaal onderwijs. De verantwoordelijkheid gaat over naar de schoolbesturen. Daartoe worden middelen van de algemene uitkering overgeheveld naar de begroting van OCW. Deze overheveling staat los van de eerdergenoemde ombuiging in verband met onderwijshuisvesting.

De afgelopen jaren is het groot onderhoud van het gemeentefonds uitgevoerd. Inmiddels hebben de fondsbeheerders in goed overleg met de Vereniging van Nederlandse Gemeenten, betrokken ministeries en de Raad voor de financiële verhoudingen besloten dat per 2015 groot onderhoud wordt uitgevoerd. Dat gebeurt in dat jaar voor het grootste deel van het gemeentefonds. Het groot onderhoud wordt voortgezet om in 2016 datzelfde te realiseren voor het resterende deel van het gemeentefonds. In het kader van het groot onderhoud is het verdeelstelsel onder meer aangepast in verband met de positie van de vier grote gemeenten en met het oog op het gebruik van de Basisregistraties Adressen en Gebouwen.

Voor gemeenten houden de uitkomsten van het groot onderhoud een nieuw financieel perspectief in. De onderstaande grafiek geeft inzicht in de spreiding van de herverdeeleffecten. De grafiek toont het aantal gemeenten waarvan het effect valt binnen een bepaalde bandbreedte, uitgedrukt in procenten van de algemene uitkering.

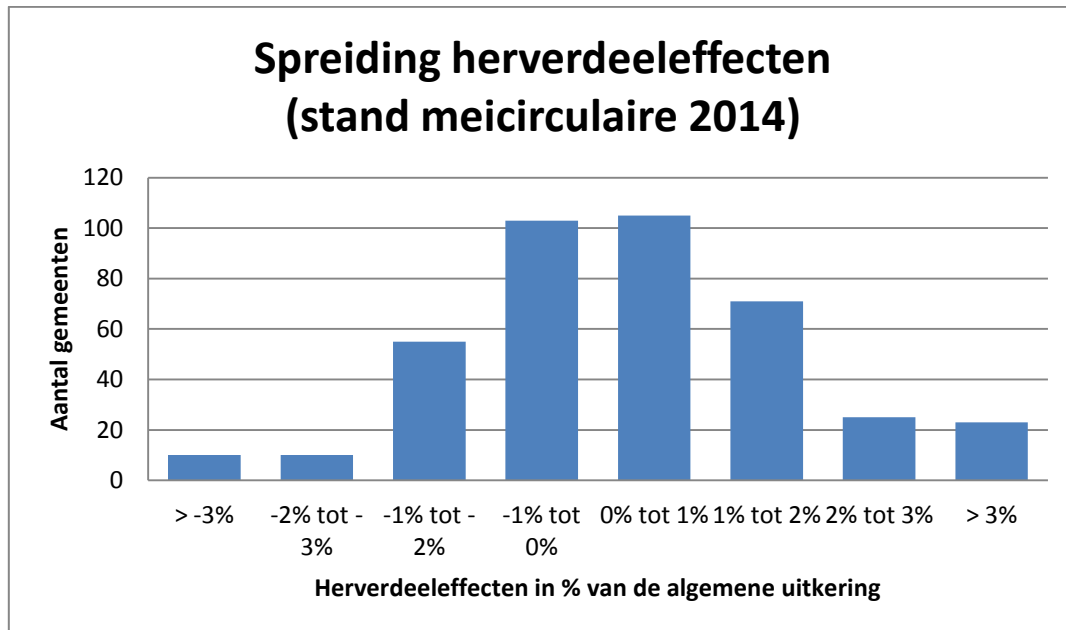

De overgang van de bestaande op de nieuwe verdeling is aanleiding voor een overgangsregeling om de effecten geleidelijk in te voeren. De regeling beperkt de achteruitgang van jaar op jaar tot de bestuurlijk overeengekomen norm van € 15 per inwoner.

Met ingang van 2015 krijgen de gemeenten belangrijke verantwoordelijkheden op de gebieden Wmo 2015, jeugd en participatie, waarvoor middelen worden toegevoegd aan het deelfonds sociaal domein, dat onderdeel uitmaakt van het gemeentefonds. De middelen mogen uitsluitend worden besteed aan de taken die in de Wmo 2015 en de Jeugdwet aan gemeenten zijn toegekend en aan de taak voor gemeenten om participatievoorzieningen aan te bieden. De bestedingsrichting binnen het sociaal domein is vrij. Gemeenten leggen verantwoording over de besteding van de middelen af aan de gemeenteraad, niet aan het Rijk. Via passende informatieverstrekking stellen zij het Rijk in staat de toets op de bestedingsvoorwaarde uit te voeren en het beleid te monitoren. Per 1 januari 2018 vervalt het deelfonds en worden de middelen verdeeld via de algemene uitkering en – mocht dat om verdeeltechnische redenen noodzakelijk zijn – via één of meer decentralisatie- en integratie-uitkeringen. Het gemeentelijk aandeel voor de Wmo 2015 en jeugd in 2015 is op basis van de historische situatie bepaald. Deze informatie is opgenomen in de circulaire. Voor participatie wordt vanaf het begin van het deelfonds begonnen met een objectief verdeelmodel. Aan dat model en aan de uitkomst per gemeente wordt op dit moment de laatste hand gelegd. Gemeenten zal zo spoedig mogelijk in juni helderheid over hun aandeel worden geboden.

Figuur 2 bevat de procentuele aandelen van de drie decentralisaties in het deelfonds sociaal domein.

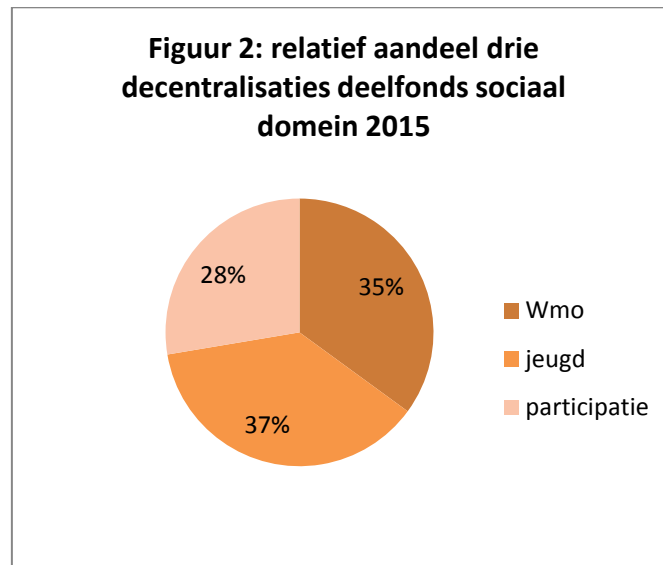

In 2015 treedt de ombuiging op de integratie-uitkering huishoudelijke hulp in werking. De ombuiging vindt zijn oorsprong in het Regeerakkoord. De aanvankelijke korting van 75% is bijgesteld tot 40%.

De centrumgemeenten voor maatschappelijke opvang en voor vrouwenopvang krijgen te maken met een objectieve verdeling van middelen. Om naar die nieuwe situatie toe te groeien zijn middelen beschikbaar gesteld.

Bij de verdeling van de middelen, ongeacht de uitkeringssoort, is kostenoriëntatie het richtsnoer.

## 2 Algemene uitkering

### 2.1 Inleiding

Binnen het gemeentefonds is de algemene uitkering de grootste component. Het bedrag aan algemene uitkering wordt verdeeld over de gemeenten met maatstaven, zoals het inwonertal en de oppervlakte van een gemeente, een aan de maatstaven gekoppeld gewicht (bedrag per eenheid) en de uitkeringsfactor. Die drie zijn aan voortdurende veranderingen onderhevig. Dit hoofdstuk geeft de informatie over de aanleiding voor die veranderingen en over de uitwerking ervan. In paragraaf 2.2 worden de wijzigingen in de omvang van de algemene uitkering behandeld en in paragraaf 2.3 worden de consequenties daarvan voor de verdeling aangegeven. In paragraaf 2.4 volgen mededelingen over de wijzigingen in het verdeelstelsel.

Het totaal van alle veranderingen vindt zijn neerslag in de bijlagen 2.1.1 tot en met 2.1.3, die overzichten bevatten van maatstaven, bedragen per eenheid en uitkeringsfactoren. Paragraaf 2.5 gaat in op de berekening van de algemene uitkering met die gegevens en licht de gehanteerde termen toe.

### 2.2 Wijzigingen in de omvang van de algemene uitkering

Tabel 2.2.1 bevat de wijzigingen in de omvang van de algemene uitkering ten opzichte van de septembercirculaire 2013. Het betreft achtereenvolgens:

1. De mutaties uit de decembercirculaire 2013  
Deze mutaties zijn voor de volledigheid nogmaals zichtbaar gemaakt.
2. Algemene mutaties  
Deze mutaties hebben betekenis voor de financiële ruimte van de gemeenten.
3. Mutaties met corresponderende gevolgen voor inkomsten of uitgaven (de zogenaamde taakmutaties)  
Deze mutaties zijn geordend volgens de clusterindeling van het gemeentefonds om gemeenten een overzicht te bieden per beleidsterrein. De clusterindeling, homogene gemeentelijke beleidsvelden, zijn een hulpmiddel bij het onderhoud van de verdeling. Het staat gemeenten vrij de indeling al dan niet voor eigen doeleinden te hanteren en de clusterindeling heeft geen gevolgen voor de bestedingsvrijheid van de algemene uitkering.

De tabel wordt gevolgd door een toelichting op de mutaties.

Tabel 2.2.1 Ontwikkeling algemene uitkering, mutaties ten opzichte van de septembercirculaire 2013 (in miljoenen euro's)

|  | 2013              | 2014              | 2015              | 2016              | 2017              | 2018              | 2019              |
|--|-------------------|-------------------|-------------------|-------------------|-------------------|-------------------|-------------------|
| <b>stand septembercirculaire 2013</b>              | <b>15.010,509</b> | <b>15.658,447</b> | <b>14.820,418</b> | <b>14.930,120</b> | <b>14.990,753</b> | <b>14.943,277</b> |                   |
| mutaties december 2013:                            |                   |                   |                   |                   |                   |                   |                   |
| accres tranche 2013                                | 79,626            |                   |                   |                   |                   |                   |                   |
| troonswisseling                                    | -0,200            |                   |                   |                   |                   |                   |                   |
| intensivering armoedebeleid                        |                   | 70,000            | 90,000            | 90,000            | 90,000            | 90,000            |                   |
| <b>stand decembercirculaire 2013</b>               | <b>15.089,935</b> | <b>15.728,447</b> | <b>14.910,418</b> | <b>15.020,120</b> | <b>15.080,753</b> | <b>15.033,277</b> | <b>15.033,277</b> |
| <b>algemene mutaties</b>                           |                   |                   |                   |                   |                   |                   |                   |
| 1) accres  |                   | -90,310           | 152,604           | 287,750           | 310,760           | 333,407           | 365,240           |
| 2) lagere apparaatkosten (opschaling)              |                   |                   |                   |                   |                   |                   | -60,000           |
| 3) Waarderingskamer                                |                   | 0,013             | 0,013             | 0,013             | 0,013             | 0,013             | 0,013             |
| 4) knelpunten verdeelproblematiek                  |                   |                   |                   |                   |                   |                   | -0,081            |
| 5) A+O fonds                                       |                   |                   | -0,148            | -0,148            | -0,148            | -0,148            | -0,148            |
| 6) Verkenning Informatievoorziening Sociaal Domein |                   | -8,000            |                   |                   |                   |                   |                   |
| 7) groeiopgave Almere                              |                   |                   | -7,000            | -7,000            | -7,000            | -7,000            | -7,000            |
| <b>cluster Werk en inkomen</b>                     |                   |                   |                   |                   |                   |                   |                   |
| 8) maatregelen Wet Werk en Bijstand                |                   | 5,000             |                   |                   |                   |                   |                   |
| 9) individuele studietoeslag                       |                   |                   | 6,000             | 18,000            | 29,000            | 35,000            | 35,000            |
| 10) uitvoeringskosten Participatiewet              |                   |                   | 3,000             | 10,000            | 17,000            | 24,000            | 30,000            |
| <b>cluster Educatie</b>                            |                   |                   |                   |                   |                   |                   |                   |
| 11) overheveling buitenonderhoud po/so             |                   |                   | -158,800          | -158,800          | -158,800          | -158,800          | -158,800          |
| <b>cluster Cultuur en ontspanning</b>              |                   |                   |                   |                   |                   |                   |                   |
| 12) e-boeken                                       |                   |                   | -8,000            | -9,200            | -10,600           | -12,200           | -12,200           |
| 13) beeldende kunst en vormgeving                  |                   |                   | 13,500            | 13,500            | 13,500            | 13,500            | 13,500            |
| <b>cluster Bestuur en algemene ondersteuning</b>   |                   |                   |                   |                   |                   |                   |                   |
| 14) burgerlijke stand: lesbisch ouderschap         |                   | 0,198             |                   |                   |                   |                   |                   |
| 15) e-overheid                                     |                   | -4,550            | -4,800            | -4,800            | -4,800            | -4,800            | -4,800            |
| 16) waterschapsverkiezingen                        |                   |                   | 23,800            |                   |                   |                   |                   |
| <b>stand deze circulaire</b>                       | <b>15.089,935</b> | <b>15.630,798</b> | <b>14.930,587</b> | <b>15.169,435</b> | <b>15.269,678</b> | <b>15.256,249</b> | <b>15.234,001</b> |

In afwijking van voorgaande circulaires is de tabel opgezet volgens de gangbare begrotingsopzet van Rijk en gemeenten. Dat betekent dat een structurele verhoging of verlaging van de algemene uitkering zichtbaar is als een reeks bedragen. Een incidentele verhoging of verlaging daarentegen leidt alleen in het jaar van de mutatie tot de vermelding van een bedrag.

De mutaties in tabel 2.2.1 zijn in bijlage 2.2.1 samengenomen met de mutaties uit voorgaande circulaires. Deze bijlage geeft een totaalbeeld van de mutaties, ongeacht het moment van publicatie. Gemeenten hebben aangegeven dat aan dat inzicht behoefte bestaat. De bijlage is wel volgens de vaste circulaireaanpak opgesteld, om de omvang van de tabel beperkt te houden.

## Toelichting

### 1. Accres

Tabel 2.2.2 laat de actuele raming van de accessen zien voor de jaren 2014-2019.

Tabel 2.2.2: Accessen gemeentefonds 2014-2019 (jaartranches, x 1 miljoen euro)

|                                | 2014     | 2015     | 2016    | 2017    | 2018   | 2019   |
|--------------------------------|----------|----------|---------|---------|--------|--------|
| Stand septembercirculaire 2013 | 691,054  | -157,611 | 49,028  | 123,898 | 9,186  | -      |
| Totaal gewijzigde tranches     | -209,180 | 262,536  | 135,146 | 23,010  | 22,647 | 31,833 |
| Stand meicirculaire 2014       | 481,874  | 104,925  | 184,174 | 146,908 | 31,833 | 31,833 |
| Accres in %                    | 2,93%    | 0,62%    | 1,17%   | 0,92%   | 0,20%  | 0,20%  |

Het accres 2013 is uitgekomen op € -58,1 miljoen. In de decembercirculaire 2013 was sprake van



een opwaartse bijstelling van € 79,6 miljoen en daar is nu € 19,6 miljoen bij gekomen, het gevolg van de realisatie van de rijksbegroting die is vastgesteld bij het Financieel Jaarverslag van het Rijk 2013. De afrekening van het accres over 2013 vindt plaats in 2014.

Het accres 2014 wordt, ten opzichte van de raming in de septembercirculaire 2013, neerwaarts bijgesteld. Vanaf 2015 is sprake van een positieve bijstelling van het accres. Deze accreseffecten zijn het resultaat van een veelheid aan mutaties op de rijksbegroting. Hieronder volgt een toelichting op de meest relevante mutaties die van invloed zijn op het accres.

Allereerst is sprake van gewijzigde macro-economische ontwikkelingen. Vanaf 2014 is sprake van een structureel lagere prijsontwikkeling, die doorwerkt in de aan de departementale begrotingen toegevoegde prijsbijstelling. Dit leidt tot een neerwaartse bijstelling van het accres. In 2014 is ook sprake van een lagere loonontwikkeling, die ook doorwerkt in de departementale begrotingen. Deze beide ontwikkelingen drukken het accres in 2014 met ongeveer € 70 miljoen. Structureel is juist sprake van een hogere loonontwikkeling. Daardoor wordt het neerwaartse effect op het accres van de lagere prijsontwikkeling gedempt tot ongeveer € 30 miljoen structureel (beide bedragen gemeentefonds en provinciefonds samen).

Vervolgens is sprake van een meevaller (ruim € 100 miljoen) bij de dividenden op staatsdeelnemingen voor de jaren 2014 en verder: op basis van nieuwe businessplannen valt het geraamde dividend van onder andere Urenco, Gasunie en Schiphol hoger uit. Ook de winstafdracht DNB laat een meevaller zien. Door deze meevallers dalen de netto-uitgaven van het Rijk en daardoor daalt het accres vanaf 2014. Daarnaast stijgt het accres als gevolg van wijzigingen in de Participatiewet, door meer uitgaven aan de Wajong vanaf 2016.

Als laatste is besloten tot enkele kasschuiven. Op de begroting van Infrastructuur en Milieu worden middelen uit 2014 (ongeveer € 250 miljoen) doorgeschoven naar de jaren 2016 en 2017 om de schommelingen binnen het budget te egaliseren. Dit drukt het accres in 2014 en leidt tot een hoger accres in de jaren 2016 en 2017. Op de begroting van OCW vindt een kasschuif plaats van € 450 miljoen van 2015 naar 2014 voor de OV-studentenkaart om het kasritme van de staat te optimaliseren.

Tabel 2.2.3 geeft inzicht in de mutatie in de accessen 2014-2019 na de septembercirculaire 2013. Qua presentatie is in overleg met de gemeenten gekozen voor een gedetailleerde opbouw. Zo ontstaat maximale duidelijkheid over het incidentele of structurele karakter van de bedragen.

Tabel 2.2.3: Mutaties accessen gemeentefonds 2014-2019 ten opzichte van de septembercirculaire 2013 (jaartranches, x 1 miljoen euro)

|                   | 2014     | 2015     | 2016     | 2017     | 2018     | 2019     |
|-------------------|----------|----------|----------|----------|----------|----------|
| - tranche 2013    | 99,248   | 99,248   | 99,248   | 99,248   | 99,248   | 99,248   |
| - afrekening 2013 | 19,622   |          |          |          |          |          |
| - tranche 2014    | -209,180 | -209,180 | -209,180 | -209,180 | -209,180 | -209,180 |
| - tranche 2015    |          | 262,536  | 262,536  | 262,536  | 262,536  | 262,536  |
| - tranche 2016    |          |          | 135,146  | 135,146  | 135,146  | 135,146  |
| - tranche 2017    |          |          |          | 23,010   | 23,010   | 23,010   |
| - tranche 2018    |          |          |          |          | 22,647   | 22,647   |
| - tranche 2019    |          |          |          |          |          | 31,833   |
| Totaal            | -90,310  | 152,604  | 287,750  | 310,760  | 333,407  | 365,240  |

De totaalregel in de tabel correspondeert met de accresregel in tabel 2.2.1.

Voor gemeenten die hun begroting in constante prijzen opstellen is in tabel 2.2.4 informatie opgenomen over de prijsontwikkeling van het bruto binnenlands product (bbp).

Tabel 2.2.4 Prijsontwikkeling bruto binnenlands product 2014-2019

|                       | 2014 | 2015 | 2016 | 2017 | 2018 | 2019 |
|-----------------------|------|------|------|------|------|------|
| Prijsontwikkeling bbp | ¾%   | 1¼%  | ¾%   | ½%   | ½%   | ½%   |

Voor de raming van de prijsontwikkeling van het bbp geldt dat er voor de jaren 2014 en 2015 gewijzigde ramingsgegevens beschikbaar zijn van het CPB (zie ook het Centraal Economisch Plan 2014). Voor de jaren 2016 en 2017 zijn geen geactualiseerde ramingsgegevens beschikbaar. Bron voor deze cijfers is de middellange termijn raming van het CPB voor de periode 2013-2017. Voor de jaren na 2017 zijn geen ramingsgegevens van het CPB beschikbaar en is de raming voor 2017 technisch geëxtrapoleerd.

## 2. Lagere apparaatskosten gemeenten

De meerjarenraming strekt zich met ingang van deze circulaire uit tot en met het jaar 2019. Daardoor wordt in de tabel de uitname in verband met de lagere apparaatskosten gemeenten voor dat jaar zichtbaar. De uitnames 2015 tot en met 2018 zijn al opgenomen in de eerste regel van de tabel, de stand septembercirculaire 2013. De uitname tot en met 2019 komt uit op € 300 miljoen, om verder op te lopen tot € 975 miljoen in 2025.

## 3. Waarderingskamer

Naar vast gebruik komen wijzigingen in het budget van de Waarderingskamer ten laste of ten gunste van de algemene uitkering.

## 4. Knelpunten verdeelproblematiek

De meerjarenraming strekt zich met ingang van deze circulaire uit tot en met het jaar 2019.

Daardoor wordt in de tabel het onderwerp “knelpunten verdeelproblematiek” voor dat jaar zichtbaar. De middelen gaan over naar de integratie-uitkering Knelpunten verdeelproblematiek.

#### **5. A+O fonds**

Naar vast gebruik wordt de algemene uitkering jaarlijks gekort ten behoeve van de indexatie voor loon- en prijsontwikkeling van het A+O fonds.

#### **6. Verkenning Informatievoorziening Sociaal Domein**

Ten behoeve van de ondersteuning van gemeenten bij hun ICT-voorzieningen in het sociaal domein wordt een bedrag overgeheveld van de algemene uitkering naar de begroting van BZK (VISD: Verkenning Informatievoorziening Sociaal Domein). Dit bedrag zal aan de VNG ter beschikking worden gesteld. De VNG heeft hiertoe een verzoek ingediend en dat verzoek is door de VNG-ledenraad op 29 november 2013 bekrachtigd.

#### **7. Groeiopgave Almere**

De totstandkoming van de decentralisatie-uitkering Groeiopgave Almere komt ten laste van de algemene uitkering.

#### **8. Maatregelen Wet Werk en Bijstand en enkele sociale zekerheidswetten**

Voor de implementatie- en uitvoeringskosten van de Wet Maatregelen Wet Werk en Bijstand en enkele sociale zekerheidswetten wordt door het Ministerie van SZW een toevoeging gedaan aan de algemene uitkering. Het wetsvoorstel is ingediend bij de Eerste Kamer. De beoogde inwerkingtreding van deze wet is 1 januari 2015.

#### **9. Individuele studietoeslag**

In het kader van de Participatiewet is de individuele studietoeslag geïntroduceerd. Het betreft een nieuwe vorm van aanvullende inkomensondersteuning voor bepaalde groepen studerenden. De gemeente toetst in het individuele geval of de student gelet op zijn persoonlijke omstandigheden met voltijdsarbeid niet in staat is het wettelijk minimumloon te verdienen. Andere voorwaarden zijn dat de student minimaal 18 jaar oud is, recht heeft op studiefinanciering of WTOS (Wet tegemoetkoming onderwijsbijdrage en schoolkosten) en geen in aanmerking te nemen vermogen heeft. Gemeenten moeten zelf in een verordening vaststellen hoe hoog de individuele studietoeslag is en hoe vaak die wordt verstrekt.

In de bedragen is een compensatie begrepen voor uitvoeringskosten. Deze compensatie bedraagt € 1 miljoen in 2015 en loopt via € 3 miljoen in 2016 en € 4 miljoen in 2017 op naar € 5 miljoen vanaf 2018.

### ***10. Uitvoeringskosten Participatiewet***

In het kader van de Participatiewet wordt vanaf 2015 de toegang tot de Wajong beperkt. Hierdoor zal de gemeentelijke doelgroep toenemen, omdat mensen met arbeidsvermogen - die bij ongewijzigd beleid onder de (financiële) verantwoordelijkheid van UWV zouden komen - vanaf 2015 onder de Participatiewet gaan vallen. Het kabinet voegt voor de uitvoeringskosten ten behoeve van de genoemde nieuwe doelgroep middelen toe aan de algemene uitkering. Voor de periode na 2019 geldt dat de omvang mede in het licht van de geleidelijke toename van de doelgroep Participatiewet integraal zal worden gezien binnen de dan geldende financieringssystematiek.

### ***11. Overheveling buitenonderhoud primair onderwijs en speciaal onderwijs***

Met ingang van 1 januari 2015 gaat de verantwoordelijkheid voor buitenonderhoud en aanpassingen van schoolgebouwen voor primair onderwijs (po) en scholen voor speciaal onderwijs (so) over van de gemeenten naar de schoolbesturen. Om die reden wordt een bedrag uit de algemene uitkering overgeheveld naar de begroting van OCW. De schoolbesturen zullen de middelen voortaan ontvangen van het Ministerie van OCW.

### ***12. E-boeken***

In 2011 is besloten om de inkoop van e-content door bibliotheken te centraliseren. Daarbij hoort ook een uitname uit de algemene uitkering, omdat de lokale bibliotheken deze taak niet meer uit gaan voeren. De uitname zal plaatsvinden per 2015, als de Wet stelsel openbare bibliotheekvoorzieningen in werking treedt.

### ***13. Beeldende kunst en vormgeving***

De decentralisatie-uitkering Beeldende kunst en vormgeving is in het kader van het groot onderhoud opgegaan in de algemene uitkering.

### ***14. Burgerlijke stand: lesbisch ouderschap***

In verband met de wijzigingen in het Burgerlijk Wetboek ten aanzien van het lesbisch ouderschap en het ouderschap binnen geregistreerd partnerschap moeten gemeenten kosten maken om hun software, waarmee de processen van de burgerlijke stand worden uitgevoerd, aangepast te krijgen. Een bedrag van € 240.000 wordt verdeeld over de algemene uitkering (€ 198.000) en het BTW-compensatiefonds (€ 42.000).

### ***15. E-overheid***

De huidige facturen aan gemeenten voor verstrekkingen van gegevens uit het Handelsregister en uit het Kadaster worden vervangen door een vermindering van de algemene uitkering met € 4,3 miljoen. De begrotingen van Economisch Zaken en van Infrastructuur en Milieu worden verhoogd met respectievelijk € 0,65 miljoen en € 3,65 miljoen. Het bedrag voor 2014 is € 0,25 miljoen lager,

omdat over het eerste kwartaal van 2014 nog facturen worden verstuurd door het Kadaster. Dit proces is per 1 april 2014 gestopt.

In verband met de aansluiting van gemeenten op MijnOverheid wordt voor de exploitatie door het Rijk € 0,5 miljoen uit de algemene uitkering overgeheveld naar de begroting van BZK. Gebruik van de berichtenbox van MijnOverheid levert gemeenten een besparing op van kosten, bijvoorbeeld van portokosten.

Bovengenoemde bedragen worden herijkt in het licht van te maken afspraken over de overheidsbrede structurele financiering van de digitale basisinfrastructuur van de e-overheid.

## **16. Waterschapsverkiezingen**

Per 1 juli 2014 treedt de Wet aanpassing waterschapsverkiezingen in werking. Dit betekent dat de waterschapsverkiezingen in 2015 tegelijk met de verkiezingen voor de provinciale staten plaatsvinden. Gemeenten krijgen door de wetwijziging voor het eerst een rol bij het organiseren van de waterschapsverkiezingen. De toevoeging aan de algemene uitkering compenseert gemeenten voor de extra kosten als gevolg van de organisatie van gecombineerde verkiezingen.

### **2.3 Verdeling mutaties algemene uitkering**

De verdeelwijze van de mutaties uit paragraaf 2.2 is in tabel 2.3.1 weergegeven. De verdeelwijze bestaat uit een wijziging in hetzij de uitkeringsfactor hetzij het bedrag per eenheid van één of meer maatstaven van het cluster waaronder de mutatie valt. Tabel 2.3.1 bevat het overzicht. De cijfermatige uitwerking is opgenomen in paragraaf 2.5.

**Tabel 2.3.1 Verdeelwijze mutaties algemene uitkering**

| Nummer   | Mutatie   | Verdeelwijze           |
|--|---|------------------------|
| <b>algemene mutaties</b>                         |   |                        |
| 1)   | accres  | uitkeringsfactor       |
| 2)   | lagere apparaatskosten gemeenten                | uitkeringsfactor       |
| 3)   | Waarderingskamer                                | uitkeringsfactor       |
| 4)   | knelpunten verdeelproblematiek                  | uitkeringsfactor       |
| 5)   | A+O fonds                                       | uitkeringsfactor       |
| 6)   | Verkenning Informatievoorziening Sociaal Domein | uitkeringsfactor       |
| 7)   | groeiopgave Almere                              | uitkeringsfactor       |
| <b>cluster Werk en inkomen</b>                   |   |                        |
| 8)   | maatregelen Wet Werk en Bijstand                | maatstaven             |
| 9)   | individuele studietoelage                       | maatstaven             |
| 10)  | uitvoeringskosten Participatiewet               | maatstaven             |
| <b>cluster Educatie</b>                          |   |                        |
| 11)  | overheveling buitenonderhoud po/so              | maatstaven             |
| <b>cluster Cultuur en ontspanning</b>            |   |                        |
| 12)  | e-boeken  | maatstaf inwoners      |
| 13)  | beeldende kunst en vormgeving                   | niet specifiek bepaald |
| <b>cluster Bestuur en algemene ondersteuning</b> |   |                        |
| 14)  | burgerlijke stand: lesbisch ouderschap          | uitkeringsfactor       |
| 15)  | e-overheid                                      | maatstaf inwoners      |
| 16)  | waterschapsverkiezingen                         | maatstaf inwoners      |

Bij mutatie 11 zijn de bedragen per eenheid van de maatstaven die geen relatie hebben met buitenonderhoud primair onderwijs en speciaal onderwijs uitgezonderd van de verlaging. Het betreft de maatstaven leerlingen voortgezet onderwijs, extra groei jongeren en extra groei leerlingen voortgezet onderwijs. Bij mutatie 14 is vanwege de geringe omvang van de toevoeging afgeweken van de gebruikelijke verdeelwijze de maatstaf inwoners.

Over een tweetal mutaties uit voorgaande circulaire is nieuws over de verdeelwijze. Het betreft:

- BTW-compensatiefonds (taakstellende korting)  
Besloten is de verdeelwijze van de uitname van € 309,661 miljoen ongewijzigd te laten: verdeling via de uitkeringsfactor. Naar aanleiding van een verzoek van de VNG (zie paragraaf 6.2.1 van de septembercirculaire 2013) is het vraagstuk van de verdeling uitvoerig besproken en geanalyseerd. Dat heeft geen eenduidig betere verdeling opgeleverd. Ook wordt de uitkeringsfactor gehanteerd bij de uitname € 256 miljoen onderwijshuisvesting (zie hierna).
- Uitname € 256 miljoen onderwijshuisvesting  
Over de verdeelwijze uitname onderwijshuisvesting is besloten dat deze plaats vindt via de uitkeringsfactor en niet via de maatstaven van het cluster Educatie. De verdeelwijze is gezien in samenhang met het groot onderhoud (zie paragraaf 5.2.3 van de meicirculaire 2013). Onderdeel van het groot onderhoud is een aanpassing van het cluster Educatie (zie paragraaf 2.4 van deze circulaire). Die verdeelwijze vervalt daarmee als optie voor de uitname.

## 2.4 Veranderingen in het verdeelstelsel

### 2.4.1 Inleiding

Tabel 2.4.1 bevat een overzicht van de wijzigingen in het verdeelstelsel van de algemene uitkering ten opzichte van de septembercirculaire 2013.

**Tabel 2.4.1 Wijzigingen in het verdeelstelsel van de algemene uitkering**

| Nummer | Naam                         | Aard van de maatregel   | Ingangsjaar |
|--------|------------------------------|---|-------------|
| 1      | Groot onderhoud              | Integrale herziening verdeling algemene uitkering                           | 2015        |
| 2      | Maatstaf ozb                 | Aanpassing rekentarieven in verband met marktontwikkeling WOZ-waarden       | Jaarlijks   |
| 3      | Maatstaf bedrijfsvestigingen | Voortzetting indexatiemethode 2011-2013                                     | 2014        |
| 4      | Suppletie-uitkering bommen   | Opheffing van indeling in drie groepen en overgang naar werkelijke uitgaven | 2015        |

De toelichting op de wijzigingen volgt in de paragrafen 2.4.2 tot en met 2.4.5.

### 2.4.2 Groot onderhoud gemeentefonds

#### *Inleiding*

In paragraaf 8.3 van de meicirculaire gemeentefonds 2013 zijn de voornemens voor het groot onderhoud van het gemeentefonds met ingang van 2015 beschreven. Per 2015 leiden deze voornemens tot een gewijzigd verdeelstelsel. Achtereenvolgens worden de wijzigingen in het verdeelstelsel, de gevolgen ervan voor de uitkomsten en het vervolg beschreven.

Samengevat wordt in het groot onderhoud de verdeling van het gemeentefonds aangepast aan verschillen in kosten tussen gemeenten conform de systematiek van de Financiële-verhoudingswet, waarmee de verdeling weer kostengeoriënteerd wordt: de geconstateerde scheefheden zijn weggewerkt. Directe aanleiding voor het groot onderhoud waren de uitkomsten van het Periodiek Onderhoudsrapport (POR) 2010. De fondsbeheerders – de Ministeries van BZK en van Financiën gezamenlijk – constateerden dat de verdeling van middelen niet meer goed aansloot op de kosten die gemeenten maakten.

Voor uitgebreide achtergrondinformatie zie:

<http://www.rijksoverheid.nl/onderwerpen/gemeenten/documenten-en-publicaties/circulaires/2014/03/20/notitie-groot-onderhoud-gemeentefonds-in-2015-en-2016.html>.

De wijzigingen in het verdeelstelsel worden hierna beschreven aan de hand van de clusterindeling, de maatstaven, de decentralisatie-uitkeringen, de bedragen per eenheid en de herverdeeleeffecten.

#### *Clusterindeling*

Een aantal clusters is samengevoegd, al dan niet in delen. Het cluster Maatschappelijke zorg is met

het oog op de decentralisaties Wmo 2015, jeugd en participatie gesplitst in de clusters Maatschappelijke ondersteuning en Jeugd. De nieuwe clusterindeling is al in de circulaire toegepast.

#### *Maatstaven*

Om diverse redenen treden er veranderingen op in de maatstaven. De voornaamste redenen zijn de verlaging van de vaste bedragen van de vier grootste gemeenten en het gebruik van de Basisregistraties Adressen en Gebouwen (BAG). Zie paragraaf 2.5 en bijlage 2.1.3. Bijlage 2.4.2a informeert over de twee lijnen waarlangs de effecten van de BAG in het groot onderhoud zijn verwerkt.

#### *Decentralisatie-uitkeringen*

De decentralisatie-uitkering Beeldende kunst en vormgeving is overgeheveld naar de algemene uitkering. Daarnaast is ten laste van de algemene uitkering de nieuwe decentralisatie-uitkering Groeiopgave Almere ingesteld. Meer informatie over de beide onderwerpen is te vinden in de paragrafen 2.2, 2.3 en 4.2.

#### *Bedragen per eenheid*

De bedragen per eenheid van de maatstaven zijn gewijzigd (zie paragraaf 2.5 en de bijlagen 2.1.1 en 2.1.2).

#### *Herverdeeleffecten*

De wijzigingen waartoe is besloten worden in 2015 in één keer in het verdeelstelsel ingevoerd. Het effect op de algemene uitkering wordt door een overgangsregeling in twee jaar gerealiseerd. Zo wordt invulling gegeven aan de bestuurlijke afspraak van een maximaal nadelig effect van € 15 per inwoner per jaar. De overgangsregeling strekt zich ook uit tot de integratie-uitkering Wmo (als gevolg van het gebruik van de Basisregistraties Adressen en Gebouwen; zie paragraaf 4.2 onder 1).

Bijlage 2.4.2b bevat de overgangsregeling en de uitkomst per gemeente.

#### *Vervolg*

Voor ruim 75% van het gemeentefonds wordt het groot onderhoud per 2015 uitgevoerd. In 2014 zullen het cluster Werk en inkomen en de clusteronderdelen Brandweer en rampenbestrijding en Volkshuisvesting, ruimtelijke ordening en stedelijke vernieuwing worden onderzocht, zodat hier het groot onderhoud met ingang van het uitkeringsjaar 2016 kan worden doorgevoerd. Bij deze tweede fase van het groot onderhoud gemeentefonds zal aandacht zijn voor de verdeelmaatstaf vast bedrag. Zie voor de aanleiding:

<http://www.rijksoverheid.nl/ministeries/bzk/documenten-en-publicaties/kamerstukken/2014/05/23/kamerbrief-bij-eindrapport-het-vaste-bedrag-in-het-gemeentefonds-en-gemeentelijke-herindeling.html>

Naar aanleiding van het VNG-advies over het groot onderhoud is tevens besloten om op basis van



recente cijfers onderzoek te doen naar de uitgaven voor het clusteronderdeel Onderwijshuisvesting. De resultaten van dit onderzoek zullen worden betrokken bij de tweede fase van het groot onderhoud.

Bij brief van 22 mei 2014 is de Tweede Kamer geïnformeerd over het groot onderhoud. Zie: <http://www.rijksoverheid.nl/documenten-en-publicaties/kamerstukken/2014/05/22/kamerbrief-over-het-groot-onderhoud-van-het-gemeentefonds-in-2015-en-2016.html>.

### **2.4.3 Maatstaf ozb: WOZ-waardering en aanpassing rekentarieven**

De jaarlijkse aanpassing van de gewichten van de verdeelmaatstaf ozb is doorgevoerd.

De uitkomst van de verdeelmaatstaf ozb wordt bepaald door de omvang van de WOZ-waarde en een daaraan gekoppeld gewicht, het zogenaamde rekentarief. Er worden drie WOZ-waarden onderscheiden: voor eigenaren woningen, eigenaren niet-woningen en gebruikers niet-woningen. Er zijn daarom ook drie rekentarieven. Door marktontwikkelingen kan de WOZ-waarde sterk fluctueren. Het is staand beleid om voor dat effect te corrigeren, door middel van een aanpassing van de rekentarieven. De correctie is op nationaal niveau. Regionale en lokale marktontwikkelingen die afwijken van de landelijke werken wel door in de uitkomst van de maatstaf.

De aanpassing van de rekentarieven is afgestemd op de WOZ-tijdvakken. Op 1 januari 2015 begint een nieuw WOZ-tijdvak met waardepeildatum 1 januari 2014. Bij de aanpassing van de rekentarieven is de vaste werkwijze toegepast (zie paragraaf 9.2 van de meicirculaire 2000 en paragraaf 7.1 van de septembercirculaire 2004). Het rekentarief wordt naar beneden (of naar boven) bijgesteld om de stijging (of daling) van de ozb-maatstaf als gevolg van de stijging (of daling) van de WOZ-waarde van woningen en niet-woningen ongedaan te maken. De maatstaf groeit wel met de inflatie mee (prijs Nationale Bestedingen, pNB).

De marktontwikkeling tussen 1 januari 2013 en 1 januari 2014 bij woningen wordt, op basis van informatie van de Waarderingskamer, geschat op -3%. Voor niet-woningen wordt de waardeontwikkeling over dezelfde periode geschat op -3,5%. De inflatie (pNB) in die periode bedraagt volgens de ramingen van het CPB 1,5%. De aangepaste rekentarieven zijn opgenomen in bijlage 2.1.1.

### **2.4.4 Maatstaf bedrijfsvestigingen**

Zoals aangekondigd in paragraaf 3.2.4 van de meicirculaire 2013 voert het CBS per 2014 een methodewijziging door bij de vaststelling van het aantal bedrijfsvestigingen. De nieuwe methode van het CBS leidt tot een hoger aantal eenmanszaken, omdat bij de beoordeling of een eenmanszaak een actief bedrijf is voortaan ook wordt uitgegaan van de gegevens van de Kamer van Koophandel. Om herverdeeleeffecten te voorkomen wordt voor uitkeringsjaar 2014 nog niet van de nieuwe gegevens uitgegaan. De te hanteren aantallen bedrijfsvestigingen voor 2014 worden daarom – net als voor de uitkeringsjaren 2011 tot en met 2013 – gebaseerd op het aantal

bedrijfsvestigingen van uitkeringsjaar 2010. Dit aantal wordt vervolgens geïndexeerd met de groei van het aantal bedrijfsvestigingen volgens de nieuwe methode. De te hanteren aantallen voor 2014 zijn opgenomen in bijlage 2.4.4a.

#### **2.4.5 Bommenregeling**

Wij zijn voornemens de bommenregeling met ingang van 2015 op twee punten aan te passen. In de eerste plaats zal het onderscheid in de drie categorieën gemeenten verdwijnen. In de tweede plaats wordt de mogelijkheid voor het ontvangen van een suppletie-uitkering beperkt tot de werkelijk gemaakte kosten. Dit betekent dat per 2015 alle gemeenten in geval van opsporing en ruiming van explosieven een bijdrage van 70% kunnen ontvangen door het indienen van een raadsbesluit en dat bijdragen per 2015 geen betrekking meer hebben op toekomstige kosten.

De belangrijkste aanleiding voor de wijziging is dat de maatstaf nieuwbouwwoningen onvoldoende aansluit bij de kosten van het opsporen en ruimen van explosieven van de zogenaamde 'veelgebruikers', mede door ontwikkelingen op de markt voor nieuwbouwwoningen. Verder is de ervaring van de afgelopen jaren dat aanvragen op basis van ramingen soms leiden tot een onnodig beslag op de algemene uitkering.

Met bovenstaande aanpassingen komen de maatstaf nieuwbouwwoningen en de vaste bedragen van Amsterdam, Den Haag en Rotterdam in het kader van de bommenregeling met ingang van 2015 te vervallen. Daardoor vervalt ook de noodzaak om te werken met de tot nu toe gebruikelijke tijdvakken van vier jaar.

De huidige zogenaamde 'veelgebruikers' kunnen met ingang van 2015 een aanvraag indienen over gemaakte kosten vanaf 1 januari 2015. Voor kosten tot en met 2014 geldt dat deze groep gemeenten tot en met 2014 een bijdrage ontvangt via de maatstaf nieuwbouwwoningen of via het vaste bedrag in het geval van Amsterdam, Den Haag en Rotterdam.

Om vooral de huidige 'veelgebruikers' meer tijd te geven verschuift de peildatum voor het indienen van aanvragen in 2015 eenmalig naar 1 april. Verzoeken die wij vóór 1 april 2015 ontvangen worden in het jaar van ontvangst toegekend. Verzoeken die wij vanaf die datum ontvangen worden meegenomen in het volgende jaar.

Wij verwachten dat voor nu een bevredigende oplossing is gevonden. Wel zullen wij de Raad voor de financiële verhoudingen om een advies vragen voor de vormgeving op de langere termijn. Daarnaast zullen wij de komende jaren bezien hoe de financiële omvang van de regeling zich ontwikkelt. Indien nodig zullen maatregelen worden overwogen, zoals een verlaging van het percentage.

Definitieve berichtgeving over de aanpassingen volgt in de septembercirculaire 2014, zodat er de komende maanden nog ruimte is voor het uitwerken van details.

## 2.5 Maatstaven, bedragen per eenheid, uitkeringsfactor en overige uitkeringsonderdelen

De berekening van de algemene uitkering bestaat uit de vermenigvuldiging van het aantal eenheden van alle maatstaven met het bijbehorende bedrag per eenheid. De som van deze producten, de zogenaamde uitkeringsbasis, wordt vervolgens vermenigvuldigd met de uitkeringsfactor. De verkregen uitkomst moet daarnaast worden opgehoogd met enkele uitkeringsonderdelen die buiten het format van aantal eenheden en bedrag per eenheid vallen. Hierna wordt achtereenvolgens ingegaan op de maatstaven, de bedragen per eenheid, de uitkeringsfactor en de overige uitkeringsonderdelen.

### *Maatstaven*

De maatstaf bedrijfsvestigingen wordt in 2014 - net als in de jaren daarvoor - op grond van indexatie vastgesteld.

Het groot onderhoud resulteert in 2015 in de volgende wijzigingen:

- Het beperken van de financiële effecten van het gebruik van de Basisregistraties Adressen en Gebouwen (BAG) leidt tot de nieuwe maatstaf huishoudens. Daarnaast leidt de BAG direct of indirect tot andere uitkomsten voor een aantal maatstaven;
- De vaste bedragen van de vier grootste gemeenten zijn verlaagd. De verlaging is vergezeld gegaan van een aantal nieuwe maatstaven;
- Voor de maatstaf bedrijfsvestigingen worden de reguliere gegevens van het CBS gehanteerd;
- Een aantal maatstaven in verband met het cluster Riolering en reiniging vervalt.

Het vervallen van de maatstaf nieuwbouwwoningen in het kader van de bommenregeling in 2015 zal in de septembercirculaire 2014 worden doorgevoerd.

Een volledig overzicht van de veranderingen in de maatstaven is opgenomen in bijlage 2.1.3.

### *Bedragen per eenheid*

Voor 2014 wijzigen de bedragen per eenheid door de informatie in de tabellen 2.2.1 en 2.3.1. Het zijn kortom wijzigingen ten opzichte van de septembercirculaire 2013.

Voor 2015 geldt:

- In het kader van het groot onderhoud is het merendeel van de bedragen per eenheid 2015 opnieuw bepaald;
- de zogenaamde rekentarieven van de maatstaf ozb zijn ten opzichte van 2014 aangepast;
- de informatie uit de tabellen 2.2.1 en 2.3.1 is verwerkt;
- uitnames en toevoegingen van 2014 op 2015 die in eerdere circulaire's zijn opgenomen zijn verwerkt. Bijlage 2.2.1 bevat die uitnames en toevoegingen uit eerdere circulaire's.

Het vervallen van de vaste bedragen van de gemeenten Amsterdam, Rotterdam en Utrecht in het kader van de bommenregeling in 2015 zal in de septembercirculaire 2014 worden doorgevoerd.

Bijlage 2.1.1 bevat het overzicht van bedragen per eenheid 2014 en 2015.

Hoewel de nieuwe verdeling in 2015 wordt ingevoerd bevat bijlage 2.1.1 ook voor 2014 een overzicht van bedragen per eenheid volgens de nieuwe verdeling. In dat overzicht zijn alle mutaties tot en met 2014 verwerkt. Deze bedragen per eenheid zijn gebruikt bij de berekening van de herverdeeleffecten, grondslag voor de overgangsregeling groot onderhoud (zie paragraaf 2.4.2).

#### *Uitkeringsfactor*

Bijlage 2.5.1 bevat een toelichting op de uitkeringsfactor: wat is de uitkeringsfactor en hoe wordt hij berekend.

De volgende aspecten zijn bij de raming van de uitkeringsfactor van belang:

- de informatie uit de tabellen 2.2.1 en 2.3.1 is verwerkt;
- door de overgang van de huidige naar de nieuwe verdeling valt de uitkeringsfactor vanaf 2015 een punt lager uit;
- de ontwikkeling van de uitkeringsbasis als gevolg van nieuwe aantallen heeft effect. Bijlage 2.5.2 bevat informatie over de raming van de maatstaven met een groot aandeel in de uitkeringsbasis.

De nieuwe raming van de uitkeringsfactoren 2014-2019 is vermeld in tabel 2.5.1. Voor gemeenten die hun begroting in constante prijzen opstellen is een cijferreeks in constante prijzen opgenomen.

**Tabel 2.5.1 Uitkeringsfactor 2014-2019**

|                                    | 2014  | 2015  | 2016  | 2017  | 2018  | 2019  |
|------------------------------------|-------|-------|-------|-------|-------|-------|
| <i>Bestaande verdeling</i>         |       |       |       |       |       |       |
| Uitkeringsfactor                   | 1,478 |       |       |       |       |       |
| <i>Nieuwe verdeling</i>            |       |       |       |       |       |       |
| Uitkeringsfactor                   | 1,479 | 1,431 | 1,426 | 1,418 | 1,402 | 1,386 |
| Uitkeringsfactor constante prijzen |       |       | 1,417 | 1,403 | 1,381 | 1,359 |

In de bovengenoemde bijlage 2.5.1 is een toelichting opgenomen op de ontwikkeling van de uitkeringsfactor.

#### *Overige uitkeringsonderdelen*

Onder de algemene uitkering vallen ook de volgende uitkeringsonderdelen, die niet de vorm hebben van maatstafaantallen die met een bedrag per eenheid worden vermenigvuldigd:

- Een beperkt aantal gemeenten ontvangt middelen op grond van de maatstaven herindeling en rioleringen of ontvangt een artikel 12-uitkering of een suppletie-uitkering bommen. Bijlage 2.5.3 bevat het overzicht van gemeenten die in 2014 een suppletie-uitkering ontvangen.
- Alle gemeenten hebben daarnaast te maken met de suppletieregeling afschaffing ozb woningen gebruikers (zie bijlage 10 van de septembercirculaire 2013) en met de nieuwe overgangsregeling groot onderhoud (zie paragraaf 2.4.2).

## 3 Deelfonds sociaal domein

### 3.1 Inleiding

Met ingang van 2015 worden gemeenten op grond van de Wmo 2015, de Jeugdwet en de Participatiewet integraal verantwoordelijk voor het sociaal domein. De decentralisaties gaan in 2015 gepaard met een toevoeging van € 10,4 miljard aan het gemeentefonds. Hiertoe is het deelfonds sociaal domein in het leven geroepen, een tijdelijke bijzondere uitkeringsvariant binnen het gemeentefonds. De uitgangspunten zijn vastgelegd in het wetsvoorstel Tijdelijke wet deelfonds sociaal domein dat op 15 mei 2013 aan de Tweede Kamer is aangeboden. De wet is tijdelijk en vervalt na drie jaar. Vanaf 2018 vallen de middelen uit het deelfonds geheel binnen de reguliere uitgangspunten van het gemeentefonds en de Financiële-verhoudingswet. Het deelfonds bestaat uit de middelen die per 2015 voor de Wmo 2015 (het nieuwe deel) en voor jeugd naar gemeenten gaan en uit het participatiebudget zoals dat per 2015 voor de Participatiewet beschikbaar komt. Gemeenten mogen middelen uit het deelfonds alleen besteden binnen het sociaal domein. Gemeenten mogen zelf bepalen hoe deze middelen verdeeld worden over de taken die in de Jeugdwet en de Wmo 2015 aan gemeenten zijn toegekend respectievelijk de taak voor gemeenten om participatievoorzieningen aan te bieden (=taken van het sociaal domein 3D). Er is niet gekozen voor toevoeging van bestaande gemeentefondsmiddelen, zoals bijvoorbeeld de integratie-uitkering Wmo, aan het deelfonds. Gemeenten krijgen de mogelijkheid om binnen de bestedingsvoorwaarde middelen te reserveren om schommelingen in de (zorg)vraag te kunnen opvangen.

De paragrafen hierna informeren over de omvang van het deelfonds (3.2), de verdeling van het deelfonds (3.3) en over aspecten rondom monitoring en bestedingsvoorwaarden (3.4) en rechtmatigheid (3.5).

### 3.2 Omvang deelfonds

Tabel 3.2.1 geeft de omvang van het deelfonds aan. Er is geabstraheerd van het vervallen van het deelfonds vanaf 2018.

**Tabel 3.2.1. Omvang deelfonds 2015-2019 (in miljoenen euro's)**

|                  | 2015   | 2016   | 2017  | 2018  | 2019  |
|------------------|--------|--------|-------|-------|-------|
| Omvang deelfonds | 10.363 | 10.305 | 9.906 | 9.787 | 9.696 |

De opbouw van de bedragen in de tabel, de specificatie per decentralisatie, is vermeld in de gemeentefondsrubriek op internet.

### 3.3 Verdeling deelfonds

#### 3.3.1 Inleiding

Hierna wordt achtereenvolgens ingegaan op de verdeling van de Wmo 2015, jeugd en participatie

en op een mogelijke overgangsregeling.

### **3.3.2 Wmo 2015**

In 2015 worden de budgetten die samenhangen met de nieuwe taken behorend bij de Wmo 2015 verdeeld op grond van historische uitgaven. Dit betekent dat de budgetten worden gerelateerd aan een reconstructie van feitelijke uitgaven op gemeentelijk niveau. De budgetten samenhangend met beschermd wonen en opvang worden verdeeld over de centrumgemeenten.

In januari 2014 is in een internetbericht een eerste voorlopige inzage geboden in het macrobudget Wmo 2015 en de verdeling daarvan per gemeente. Deze indicatie is geactualiseerd. Voor deze actualisatie zijn grotendeels de actuele data gebruikt uit 2013. Bijlage 3.3.2a bevat de actuele bedragen per gemeente.

In 2016 wordt een objectief verdeelmodel ingevoerd. Het verdeelmodel zal op korte termijn worden gepubliceerd. Uiterlijk in de septembercirculaire 2014 wordt het objectieve verdeelmodel voor de verdeling van het budget vanaf 2016 definitief vastgesteld. Ook de uitkomst per gemeente is dan duidelijk. Zo mogelijk wordt vooruitlopend op de formele publicatie in de septembercirculaire 2014 de verdeling over de gemeenten al op internet geplaatst.

Zie [www.invoeringwmo.nl](http://www.invoeringwmo.nl) voor meer informatie.

### **3.3.3 Jeugd**

De verdeling van het beschikbare budget Jeugdwet voor 2015 vindt plaats op basis van historische gegevens over het gebruik van jeugdhulp op gemeentelijk niveau (bron: SCP en Cebeon). De gegevens over aantallen cliënten per zorgvorm, zoals gebruikt voor de verdeling van het budget voor 2015, zijn beschikbaar via de jeugdmonitor/lokale jeugdspiegel van het CBS ([jeugdmonitor.cbs.nl](http://jeugdmonitor.cbs.nl)). Gemeenten kunnen er ten opzichte van de decembercirculaire 2013 niet meer dan 5% op achteruit gaan. Het totaalbedrag gemoeid met die garantie is € 17 miljoen. Dit bedrag wordt op de andere gemeenten 'verhaald' door een korting van 0,5% op hun totaalbudget. Gemeenten die door deze korting onder de 95% dreigen te zakken zijn weer op 95% gebracht. Bijlage 3.3.3a bevat de actuele bedragen per gemeente.

In 2016 wordt een objectief verdeelmodel ingevoerd. Cebeon en het SCP ontwikkelen dit verdeelmodel, dat december 2014 gereed is. U wordt dan geïnformeerd over het budget per gemeente voor 2016.

### **3.3.4 Participatie**

Gemeenten ontvangen op dit moment van het Rijk budget om mensen met arbeidsvermogen naar werk toe te leiden: het Participatiebudget. Vanaf 1 januari 2015 gaat de Participatiewet in. Mensen met arbeidspotentieel kunnen niet meer de Wajong instromen en de Wsw wordt afgesloten voor

nieuwe instroom. Vanaf 1 januari 2015 vallen de mensen met een arbeidsbeperking maar met arbeidsvermogen onder de verantwoordelijkheid van de gemeenten. Als gevolg daarvan is vanaf 2015 een nieuw verdeelmodel noodzakelijk. Met de VNG is bestuurlijk overeenstemming bereikt over het nieuwe verdeelmodel Participatiebudget. Momenteel worden deze afspraken doorgerekend. Naar verwachting kunnen in de loop van juni de indicatieve bedragen aan de gemeenten bekend worden gemaakt.

Zie ook de informatie op de website van de rijksoverheid:

<http://www.rijksoverheid.nl/documenten-en-publicaties/kamerstukken/2014/05/15/kamerbrief-verdeelmodel-inkomensdeel-en-participatiebudget-vanaf-2015.html>

### **3.3.5 Overgangsregeling**

De overgang in 2016 van de historische verdelingen naar objectieve verdeelmodellen kan aanleiding zijn een overgangsregeling in te stellen. Het Rijk zal de noodzaak daartoe nader onderzoeken.

## **3.4 Verantwoording en monitoring**

Het college van burgemeester en wethouders legt over de besteding uitsluitend financiële verantwoording af aan de gemeenteraad. Het Rijk vraagt geen verantwoording over de rechtmatigheid van de besteding - het naleven van de bestedingsvoorwaarde - aan gemeenten. Wel zal het Rijk de uitvoering van de taken van het sociaal domein 3D monitoren om de systeemverantwoordelijkheid van vakministers en fondsbeheerders te kunnen borgen. Het Rijk ontvangt mede daartoe via het informatiesysteem Informatie voor derden (Iv3) per gemeente informatie over de besteding van het deelfonds. Behalve inzicht in de bestedingen van de individuele gemeente (micro) ontstaat hierdoor ook inzicht in de hoogte van de macro-uitgaven aan het sociaal domein.

### *Aanpassing Iv3 en eenmalige accountantsverklaring Iv3*

Om die informatie-uitwisseling mogelijk te maken is Iv3 aangepast op de komende decentralisaties en de in de tijdelijke wet op het deelfonds opgenomen bestedingsvoorwaarde. Iv3 is geen verantwoordingsinformatie en op basis van Iv3 kan niet worden teruggevorderd.

Bijlage 3.4.1 bevat een toelichting op deze aanpassingen in de functie-indeling. Na overleg met de adviescommissie Vernieuwing BBV (zie paragraaf 5.7) zijn de functies ook gegroepeerd in een facultatieve hoofdindeling die de beoogde integrale aanpak in het sociaal domein combineert met de daarbij behorende inhoudelijke en financiële sturing. Deze hoofdindeling kunnen gemeenten gebruiken voor hun horizontale verantwoording.

Op internet is een volledige omschrijving van de functies geplaatst. De verschillende Iv3-wijzigingen zullen worden verwerkt in een nieuwe ministeriële regeling.

Om aanvullende zekerheid te krijgen over de betrouwbaarheid van de Iv3-informatie over de bestedingen in het sociaal domein wordt aan gemeenten gevraagd om bij de eerste Iv3-kwartaallevering in 2015 eenmalig een goedkeurend oordeel van de accountant over de juistheid en volledigheid van de conversie van producten naar functies en categorieën te leveren (de zogenoemde verdelingsmatrix, zie artikel 2 Regeling informatie voor derden). Deze conversie is een belangrijke onderdeel van het administratieve systeem dat gericht is op het genereren van betrouwbare Iv3 informatie. De accountant dient te controleren of er sprake is van een deugdelijk systeem. Over deze eenmalige toets van de accountant ontvangen gemeenten uiterlijk in de septembercirculaire 2013 nadere informatie.

#### *Bestedingstoets*

Gemeenten dienen er voor te zorgen dat de uitkering uit het deelfonds binnen de bestedingsvoorwaarde van de tijdelijke wet wordt besteed. Aan de hand van de Iv3-informatie berekent het Rijk of op gemeentelijk (micro) en op landelijk (macro) niveau de baten van het deelfonds aan de taken van het sociaal domein 3D zijn uitgegeven. Dit gebeurt als volgt:

1. Vaststelling van het saldo van baten en lasten op de functies voor de sociaal domein 3D taken inclusief de reservemutatie(s) in verband met de toets deelfonds sociaal domein en exclusief de functies voor de eigen bijdragen.
2. Vaststelling van de baten op functie 923 uitkering deelfonds sociaal domein. Eventuele lasten op deze functie worden niet betrokken.
3. De toets of de baten uit het deelfonds sociaal domein volledig zijn besteed. Dit is het geval als het lastensurplus onder 1 groter is dan de baten onder 2.

Zie voor de gedetailleerde berekeningswijze van de toets de tabel besteding deelfonds sociaal domein in bijlage 3.4.2. Gemeenten kunnen via deze berekening verantwoording afleggen aan de raad over de besteding van het deelfonds zoals de tijdelijke wet op het deelfonds voorschrijft.

### **3.5           Rechtmatigheid en controleverklaring jaarrekening**

De accountant zal in het kader van zijn reguliere werkzaamheden voor de jaarrekeningcontrole 2015 (in 2016) ook de rechtmatigheid van de besteding en reservering van de uitkering uit het deelfonds betrekken. De bestedingsvoorwaarde uit de tijdelijke wet maakt dus onderdeel uit van het toetsingskader voor de accountantscontrole. Het Rijk maakt samen met de beroepsgroep een handreiking voor accountants met een toelichting op het normen- en toetsingskader en zo nodig een nadere duiding bij bepalingen in wet- en regelgeving.

Het Rijk zal net als bij de introductie van het BBV in 2004 gaan inventariseren welke controleverklaringen door accountants zijn afgegeven (goedkeurend, met beperking, oordeelsonthouding of afkeurend). Daar wordt al in 2014 over de jaarrekening 2013 mee gestart. De rapporten van bevindingen zullen geanalyseerd worden als daar aanleiding toe is. Deze informatie wordt verzameld in het kader van de monitoring en kan worden benut om te bepalen of een bepaalde vorm van interventie wenselijk is. De uitkering kan niet worden teruggevorderd.



## 4 Decentralisatie- en integratie-uitkeringen

### 4.1 Inleiding

Dit hoofdstuk bevat mededelingen over de decentralisatie- en de integratie-uitkeringen. Deze uitkeringen maken net als de algemene uitkering deel uit van het gemeentefonds, maar hebben een eigen verdeling. Decentralisatie- en integratie-uitkeringen zijn net als de algemene uitkering vrij besteedbaar en er vindt geen verantwoording naar het Rijk plaats, zoals bij specifieke uitkeringen wel het geval is. Veel van de uitkeringen in dit hoofdstuk zijn verbonden met een zeker doel. Vanuit dat perspectief kan de bestedingsvrijheid formeel niet, maar materieel wel begrensd zijn.

Paragraaf 4.2 informeert over de decentralisatie- en integratie-uitkeringen en over de omvang en de verdeling ervan.

### 4.2 Omvang en verdeling decentralisatie- en integratie-uitkeringen

Tabel 4.2.1 bevat de mutaties in de decentralisatie- en integratie-uitkeringen ten opzichte van de septembercirculaire 2013. De tabel wordt gevolgd door een toelichting.

Tabel 4.2.1 Mutaties decentralisatie- en integratie-uitkeringen 2013-2019 (bedragen in miljoenen euro's)

|   | 2013             | 2014             | 2015             | 2016             | 2017             | 2018             | 2019             |
|---|------------------|------------------|------------------|------------------|------------------|------------------|------------------|
| <b>Stand septembercirculaire 2013</b>               | <b>2.838,001</b> | <b>2.755,186</b> | <b>902,532</b>   | <b>876,049</b>   | <b>873,742</b>   | <b>872,223</b>   | <b>872,223</b>   |
| <i>mutaties december 2013</i>                       |                  |                  |                  |                  |                  |                  |                  |
| bodemsanering                                       | 10,300           |                  |                  |                  |                  |                  |                  |
| maatschappelijke opvang                             | 3,010            |                  |                  |                  |                  |                  |                  |
| LHBT-emancipatiebeleid                              | 0,200            | 0,200            | 0,200            | 0,200            |                  |                  |                  |
| ESF-programma                                       | 3,500            |                  |                  |                  |                  |                  |                  |
| uitvoeringskosten inburgering                       | 20,000           |                  |                  |                  |                  |                  |                  |
| vergunningverlening, toezicht en handhaving         |                  | 40,758           | 40,758           | 40,758           | 40,758           | 46,700           | 46,700           |
| <i>mutaties deze circulaire</i>                     |                  |                  |                  |                  |                  |                  |                  |
| 1 Wmo   |                  | 40,676           | 1.257,471        | 1.257,471        | 1.257,471        | 1.257,471        | 1.257,471        |
| 2 maatschappelijke opvang                           |                  | 1,290            |                  |                  |                  |                  |                  |
| 3 vrouwenopvang                                     |                  |                  | 7,181            | 7,181            | 7,181            | 7,181            | 7,181            |
| 4 beeldende kunst en vormgeving                     |                  |                  | -13,500          | -13,500          | -13,500          | -13,500          | -13,500          |
| 5 knelpunten verdeelproblematiek                    |                  |                  |                  |                  |                  |                  | 0,081            |
| 6 spoorwegverbinding Roosendaal-Moerdijk            | 5,000            |                  |                  |                  |                  |                  |                  |
| 7 brede impuls combinatiefuncties/buurtsportcoaches |                  | 57,026           |                  |                  |                  |                  |                  |
| 8 Gezond in de Stad                                 |                  | 5,118            | 4,977            | 4,977            | 4,977            |                  |                  |
| 9 bodemsanering                                     |                  | -0,163           |                  |                  |                  |                  |                  |
| 10 invoeringskosten decentralisatie jeugdzorg       |                  | 31,375           |                  |                  |                  |                  |                  |
| 11 Green Deal                                       |                  | 0,204            |                  |                  |                  |                  |                  |
| 12 LHBT-emancipatiebeleid                           |                  | 0,025            | 0,050            | 0,050            |                  |                  |                  |
| 13 pilot participatieverklaring                     |                  | 0,629            |                  |                  |                  |                  |                  |
| 14 meetsysteem van Geluidsnet                       |                  | 0,039            |                  |                  |                  |                  |                  |
| 15 erfgoed en ruimte                                |                  | 2,182            |                  |                  |                  |                  |                  |
| 16 Aldel  |                  | 0,500            |                  |                  |                  |                  |                  |
| 17 mantelzorg                                       |                  | 6,000            |                  |                  |                  |                  |                  |
| 18 groeiopgave Almere                               |                  |                  | 7,000            | 7,000            | 7,000            | 7,000            | 7,000            |
| 19 Zuiderzeelijn                                    |                  | 56,922           |                  |                  |                  |                  |                  |
| <b>Stand deze circulaire</b>                        | <b>2.880,011</b> | <b>2.997,967</b> | <b>2.206,669</b> | <b>2.180,186</b> | <b>2.177,629</b> | <b>2.177,075</b> | <b>2.177,156</b> |

Bijlage 4.2.1 bevat het complete overzicht van de decentralisatie- en integratie-uitkeringen en de daarmee gemoeide bedragen.

## Toelichting

### 1. Wmo

De opbouw van de integratie-uitkering Wmo is opgenomen in de onderstaande tabel.

#### Overzicht integratie-uitkering Wmo

|  | 2014           | 2015           |
|--|----------------|----------------|
| <i>huishoudelijke verzorging</i>   |                |                |
| basis (budget t-1)   | 1.275,6        | 1.433,9        |
| volume-index (2,38% conform Bestuursakkoord)                                   | 30,4           | 34,1           |
| nominale index   | 29,3           | 1,2            |
| effect extramuralisering ZZP's   | 53,7           | 24,1           |
| compensatie chronisch zieken en gehandicapten                                  | 45,0           | -45,0          |
| taakstelling   | 0,0            | -465,0         |
| <b>subtotaal</b>   | <b>1.433,9</b> |                |
| sociale wijkteams  | 6,0            |                |
| <b>totaal</b>  | <b>1.439,9</b> | <b>983,4</b>   |
| <i>subsidieregelingen AWBZ</i>   |                |                |
| diensten bij wonen met zorg  | 26,5           | 26,5           |
| zorgvernieuwingsprojecten GGZ  | 7,8            | 7,8            |
| coördinatie vrijwillige thuiszorg en mantelzorg en vorming, training en advies | 42,9           | 42,9           |
| aanpassing bestaande ADL-clusters  | 3,2            | 3,2            |
| collectieve GGZ-preventie  | 11,0           | 11,0           |
| <b>totaal</b>  | <b>91,4</b>    | <b>91,4</b>    |
| <i>specifieke uitkeringen WVG</i>  |                |                |
| dure woningaanpassingen  | 21,0           | 21,0           |
| besluit bijdrage AWBZ gemeenten (Bbag)   | 23,0           | 23,0           |
| <b>totaal</b>  | <b>44,0</b>    | <b>44,0</b>    |
| <i>uitvoeringskosten</i>   |                |                |
| middelen uitvoeringskosten   | 77,6           | 77,6           |
| structurele toevoeging o.g.v. rapport Cebeon                                   | 75,6           | 75,6           |
| compensatie registratiekosten Wtcg   | 1,9            | 1,9            |
| uitname ivm centralisatie CAK  | -16,4          | -16,4          |
| <b>totaal</b>  | <b>138,6</b>   | <b>138,6</b>   |
| <b>totaal integratie-uitkering Wmo</b>   | <b>1.714,0</b> | <b>1.257,5</b> |

De toelichting op de bedragen is voor 2014 en 2015 als volgt:

#### 2014

- Indexatie 2014

De volume-index is 2,38% conform het bestuursakkoord VNG-Rijk van 2011. De voorlopige nominale index tranche 2014 voor de loon- en prijsontwikkeling is verwerkt in de verschillende onderdelen van de uitkering.

- Sociale wijkteams

Voor de ontwikkeling van de sociale wijkteams en de verbinding met de medische sector (bijvoorbeeld de wijkverpleging) is aanvullend € 6 miljoen beschikbaar gesteld voor 2014.

2015

- Indexatie 2015  
De volume-index is 2,38% conform het bestuursakkoord VNG-Rijk van 2011.
- Effect extramuralisering ZZP's  
Als gevolg van het extramuraliseren van lichte zorgzwaartepakketten (ZZP's) voor nieuwe gevallen blijven mensen langer thuis wonen waardoor het beroep op de Wmo mogelijk zal toenemen. Voor 2015 wordt ter compensatie van deze kosten totaal € 78 miljoen beschikbaar gesteld.
- Budget na afschaffing Wtcg en CER  
In 2014 wordt, vooruitlopend op de invoering van het deelfonds sociaal domein, incidenteel € 45 miljoen via de integratie-uitkering Wmo uitgekeerd. Vanaf 2015 maakt het budget onderdeel uit van het deelfonds sociaal domein. In 2015 gaat het om € 216 miljoen.
- Sociale wijkteams  
Voor 2015 is een budget van € 10 miljoen oplopend tot structureel € 50 miljoen in 2017 beschikbaar. Dit bedrag wordt vanaf 2015 via het deelfonds sociaal domein uitgekeerd.
- Taakstelling  
In het Regeerakkoord is opgenomen dat het budget voor huishoudelijke hulp in 2015 met € 975 miljoen wordt gekort. Deze korting is later verlaagd tot € 465 miljoen.

De verdeling van de integratie-uitkering Wmo is vanaf 2015 gebaseerd op gegevens op basis van de Basisregistraties Adressen en Gebouwen. De herverdeeleeffecten die hierdoor ontstaan maken onderdeel uit van de overgangsregeling groot onderhoud (zie paragraaf 2.4). De verdeling is ook veranderd door het gebruik van actuelere basisgegevens voor de maatstaven. Deze verandering is regulier en valt niet onder de overgangsregeling.

De verdeling van de integratie-uitkering Wmo is opgenomen in bijlage 4.2-1

## **2. Maatschappelijke opvang**

De middelen voor de decentralisatie-uitkering Maatschappelijke opvang, verslavingsbeleid en openbare geestelijke gezondheidszorg (MO/VB/OGGz) worden reeds vanaf 2010 objectief verdeeld, met uitzondering van de zogeheten grensstrook. Vanaf 2015 komt deze grensstrook te vervallen en worden deze middelen (bijna € 12 miljoen) toegevoegd aan het objectief verdeelde macrobudget. De eerder aangekondigde evaluatie van het verdeelmodel beperkt zich tot het laten vervallen van de grensstrook, omdat uit contact met gemeenten is gebleken dat er vooral behoefte is aan duidelijkheid over en continuïteit in budgetten. Daarnaast zal vanaf 2015 de uitzonderingspositie van Dordrecht inzake de opvang van stichting De Hoop worden beëindigd. Bij wijze van overgangsmaatregel ontvangt Dordrecht in 2015 nog € 500.000 en in 2016 € 400.000 voor De Hoop, bovenop het objectieve deel. Daarna zal Dordrecht niet langer specifiek middelen ontvangen voor De Hoop.

Beschermd wonen wordt vanaf 2015 ondergebracht in de Wmo 2015. Centrumgemeenten voeren hierbij de regie. Om een adequate voorbereiding op deze nieuwe taak mogelijk te maken en te

komen tot goede afstemming met regiogemeenten en (veld)partijen, ontvangt elke centrumgemeente in 2014 € 30.000. Deze middelen kunnen er ook aan bijdragen dat per centrumgemeente een goede invulling wordt gegeven aan de thema's die genoemd zijn in de bijlage bij de brief 'Positionering langdurige intramurale ggz' van 24 maart 2014 Kamerstukken II, 30597, nr. 427). Met ingang van 2015 gaat de gemeente Lansingerland over van centrumgemeente Delft naar centrumgemeente Rotterdam. Het financiële effect daarvan is in de verdeling vanaf 2015 verwerkt.

De decentralisatie-uitkering wordt ten slotte opgehoogd met de te decentraliseren middelen uit de AWBZ (het budget dat samenhangt met de huidige AWBZ-functies begeleiding en persoonlijke verzorging die in het verlengde wordt geboden van begeleiding, 5% van het totale budget in de AWBZ), voor zover deze toe te rekenen zijn aan instellingen voor MO/VB/OGGz. In 2015 is sprake van een historische verdeling van deze middelen en vanaf 2016 worden de middelen verdeeld via de objectieve verdeling van de decentralisatie-uitkering MO/VB/OGGz. De informatie over dit onderwerp is uitsluitend verwerkt in de bijlage, maar kwam voor de verdere verwerking in de circulaire te laat.

In bijlage 4.2-2 treft u een overzicht van de bedragen per gemeente aan.

### **3. Vrouwenopvang**

Het objectief verdeelmodel voor de decentralisatie-uitkering Vrouwenopvang is bestuurlijk vastgesteld door het Rijk en de VNG. Onderdeel van de afspraken is een geleidelijk ingroeipad voor de objectieve verdeling vanaf 2015. Daarnaast stelt het Rijk structureel € 12,1 miljoen extra ter beschikking vanaf 2015. Het betreft onder andere middelen in verband met de kwaliteitsimpuls voor de aanpak van huiselijk geweld (€ 10 miljoen). Daarvan wordt € 8,55 miljoen verdeeld onder alle centrumgemeenten.

De € 8,55 miljoen euro van de kwaliteitsimpuls voor alle centrumgemeenten wordt in 2015, 2016 en 2017 ingezet ten behoeve van een geleidelijk ingroeipad. In 2018 wordt het gehele budget voor de decentralisatie-uitkering Vrouwenopvang inclusief € 8,55 miljoen euro van de kwaliteitsimpuls volgens het objectieve model verdeeld. Ten aanzien van de kwaliteitsimpuls zijn tevens afspraken met de VNG gemaakt op het terrein van kwaliteit, de gezamenlijke inkoop voor landelijke functies, de oprichting van een knooppunt huwelijksdwang en achterlating binnen het stelsel van de AMHK's, een goede samenhang tussen de aanpak van huiselijk geweld en die van kindermishandeling, de verantwoordelijkheid van gemeenten voor slachtoffers van mensenhandel, mannenopvang, de verantwoordelijkheid voor innovatie en nieuwe onderwerpen c.q. ontwikkelingen en een multidisciplinaire aanpak van seksueel geweld/seksueel misbruik.

Van het bovengenoemde bedrag van € 10 miljoen wordt € 1,45 miljoen uitgekeerd aan de VNG in verband met de opvang van specifieke groepen (zoals mannenopvang) en het inrichten van een knooppunt huwelijksdwang en achterlating. Daarnaast is € 2,1 miljoen toegevoegd vanwege de decentralisatie van de opvang van specifieke groepen slachtoffers. Dit bedrag wordt eveneens

uitgekeerd aan de VNG, ten behoeve van de landelijke inkoop van deze functies. Er vindt een uitname uit de decentralisatie-uitkering plaats van € 1,369 miljoen in verband met het onderbrengen van de inkoop van opvang voor specifieke groepen slachtoffers bij de VNG. De uitkeringen aan Leeuwarden en Tilburg worden daartoe met respectievelijk € 0,919 miljoen en € 0,450 miljoen verlaagd. De extra middelen en de uitname zijn onderdeel van de afspraak dat de VNG de inkoop voor landelijke functies op zich gaat nemen. Het besluit over de uitname ten behoeve van de landelijke inkoop door de VNG ligt voor in de Algemene Ledenvergadering van 17 juni 2014 van de VNG.

Per 1 januari 2015 behoort de gemeente Lansingerland niet langer tot centrumgemeente Delft, maar tot centrumgemeente Rotterdam. Deze wijziging is verwerkt in de bedragen vanaf 2015.

De decentralisatie-uitkering Vrouwenopvang wordt ten slotte opgehoogd met de te decentraliseren middelen uit de AWBZ (het budget dat samenhangt met de huidige AWBZ-functies begeleiding en persoonlijke verzorging die in het verlengde wordt geboden van begeleiding, 5% van het totale budget in de AWBZ), voor zover deze toe te rekenen zijn aan instellingen voor vrouwenopvang. In 2015 is sprake van een historische verdeling van deze middelen en vanaf 2016 worden de middelen verdeeld via de objectieve verdeling van de decentralisatie-uitkering Vrouwenopvang. De informatie over dit onderwerp is uitsluitend verwerkt in de bijlage, maar kwam voor de verdere verwerking in de circulaire te laat.

De verdeling over de gemeenten is opgenomen in bijlage 4.2-3

#### ***4. Beeldende kunst en vormgeving***

De decentralisatie-uitkering Beeldende kunst en vormgeving is in het kader van het groot onderhoud opgegaan in de algemene uitkering (zie paragraaf 2.4.2).

#### ***5. Knelpunten verdeelproblematiek***

De meerjarenraming strekt zich met ingang van deze circulaire uit tot en met het jaar 2019. Daardoor wordt in deze circulaire de toename van de integratie-uitkering Knelpunten verdeelproblematiek voor dat jaar zichtbaar. De middelen zijn afkomstig uit de algemene uitkering. De integratie-uitkering houdt verband met btw-aspecten ten aanzien van wegen die in beheer zijn van waterschappen.

#### ***6. Spoorwegverbinding Roosendaal-Moerdijk***

Het kabinet stelt eenmalig € 5 miljoen beschikbaar voor zelfredzaamheid en hulpverlening door gemeenten langs het spoortraject Roosendaal - Moerdijk (Halderberge, Moerdijk en Roosendaal). Hiermee worden de risico's in het dichtbevolkte gebied op de Brabantroute fors verlaagd. De gemeente Roosendaal neemt de coördinatie op zich en is de ontvanger van de decentralisatie-uitkering.

## **7. Brede impuls combinatiefuncties/buurtsportcoaches**

Het structurele karakter van de huidige Impuls brede scholen sport en cultuur, zoals verwoord in de Bestuurlijke Afspraken Impuls brede scholen, sport en cultuur van december 2007 (inclusief de aanpassingen van oktober 2009 en juni 2011), blijft behouden. In de komende jaren staat de kwaliteitsbevordering van de combinatiefuncties en buurtsportcoaches centraal, waarbij voor de laatste een verbreding naar andere sectoren geldt voor het maken van een verbinding tussen sport- en beweegaanbieders en andere sectoren zoals zorg, welzijn, jeugdzorg en kinderopvang, bedrijfsleven en onderwijs.

Daarnaast is er aandacht voor de landelijke en lokale effecten van de inzet van combinatiefuncties en buurtsportcoaches op het bereik van doelgroepen en de sport-, beweeg- en cultuurdeelname. De achtergrond van de buurtsportcoaches is heel verschillend. Om meer verbinding tussen deze professionals te realiseren en kennisdeling tot stand te brengen, faciliteert het Rijk ondersteuning op de genoemde gebieden.

In 2014 doen 371 gemeenten mee aan de Brede impuls combinatiefuncties. Zij realiseren naar nu valt te voorzien 2805,5 fte's. Het Rijk draagt hiertoe € 57,026 miljoen (40%) bij en de gemeenten zorgen voor 60% cofinanciering. Hierover vindt monitoring plaats.

In bijlage 4.2-7 zijn de bedragen per gemeente opgenomen.

## **8. Gezond in de Stad**

In het kader van het stimuleringsprogramma Gezond in de Stad (GIDS) ontvangen gemeenten met wijken/buurtten met een relatief hoge achterstandsproblematiek GIDS-gelden.

Hiertoe wordt de huidige decentralisatie-uitkering Gezond in de Stad verdubbeld naar € 10 miljoen voor de periode 2014 tot en met 2017. Vanaf 2014 gaat er een andere verdeelsleutel gelden. Daardoor komen ook enkele middelgrote steden en sommige plattelandsgemeenten in met name de krimpgebieden waar sprake is van gezondheidsachterstanden in aanmerking voor de GIDS-gelden.

Op basis van de statusscore van het Sociaal en Cultureel Planbureau (SCP)<sup>[1]</sup> is een Top300 vastgesteld van wijken met de laagste statusscore ten opzichte van andere wijken in Nederland. De middelen zijn verdeeld over deze wijken op basis van het aantal inwoners in deze wijken met een minimum van € 20.000 per gemeente. De eerdere GIDS-gelden voor 2014 zijn in deze bedragen verdisconteerd, dus de middelen komen niet bovenop deze gelden. Gemeenten die op basis van de nieuwe berekening in 2014 op een lager bedrag uitkomen, worden hiervoor in 2014 eenmalig gecompenseerd.

Gemeenten kiezen op basis van de lokale context en aanwezige problematiek voor hun eigen aanpak. De opzet van het stimuleringsprogramma is te komen tot een samenhangende integrale

---

<sup>[1]</sup> Statuscores zijn scores die het SCP berekent en die aangeven hoe de sociale status van een wijk is, in vergelijking met andere wijken in Nederland. De sociale status van een wijk is afgeleid van een aantal kenmerken van de mensen die er wonen: hun opleiding, inkomen en positie op de arbeidsmarkt.

aanpak van gezondheidsachterstanden op gemeentelijk niveau, die aansluit bij de behoefte van de gemeente. Daarbij worden gemeenten zoveel mogelijk gestimuleerd om gebruik te maken van wat er al bekend is over een effectieve aanpak van gezondheidsachterstanden.

In bijlage 4.2-8 zijn de bedragen per gemeente opgenomen.

### **9. Bodemsanering**

De projectmiddelen voor het Uitvoeringsprogramma worden in 2014 in mindering gebracht op de decentralisatie-uitkering. Het gaat om een bedrag van € 75.000. Hetzelfde gebeurt in 2014 met de middelen voor aanvullende coördinerende ondersteuning voor gemeenten. Dit betreft een bedrag van € 88.000.

In bijlage 4.2-9 zijn de bedragen per gemeente opgenomen.

### **10. Invoeringskosten decentralisatie jeugd**

In paragraaf 6.5 van de meicirculaire 2013 is aangekondigd dat voor invoeringskosten decentralisatie jeugd in 2014 € 16 miljoen beschikbaar is. Gemeenten zouden hiervan € 7,75 miljoen krijgen. Er zijn echter extra middelen beschikbaar gesteld, waardoor in 2014 in totaal € 38,075 miljoen, € 30,325 miljoen meer, wordt verdeeld over de gemeenten. Dat gebeurt op basis van het aantal jongeren in een gemeente (2/3 van het bedrag) en een vast bedrag per gemeente (1/3 van het bedrag).

Met de flexibele schuif worden middelen van de provinciale doeluitkering jeugd overgeheveld naar de decentralisatie-uitkering Invoeringskosten decentralisatie jeugd, zodat provinciale taken op het gebied van jeugdzorg versneld kunnen worden overgedragen aan gemeenten. In navolging van de provincie Noord-Brabant en de twintig samenwerkende gemeenten in de regio Noordoost-Brabant (zie paragraaf 7.9 van de septembercirculaire 2013) zijn de provincie Drenthe en de gemeenten Hogeveen, Assen en Emmen overeengekomen de flexibele schuif toe te passen. Hierdoor wordt de decentralisatie-uitkering voor elk van de gemeenten Hogeveen, Assen en Emmen met € 0,35 miljoen verhoogd. De doeluitkering jeugdzorg voor de provincie Drenthe wordt overeenkomstig met € 1,05 miljoen verlaagd.

Bijlage 4.2-10 bevat de bedragen per gemeente.

### **11. Green Deal**

Voor de uitvoering van de Green Deal-afspraken met de gemeente Utrecht wordt in 2014 een bedrag van € 204.000 toegevoegd aan het gemeentefonds. Dit betreft de tweede tranche van de betaling voor het project met betrekking tot de CO2-footprint, businesscases verduurzaming Utrechtse bedrijven en het WKO-loket Energie Bodem.

## **12. LHBT-emancipatiebeleid**

Via de decentralisatie-uitkering LHBT-emancipatiebeleid (Lesbische vrouwen, Homoseksuele mannen, Biseksuelen en Transgenderpersonen) ontvangt de gemeente Amsterdam voor het jaar 2014 € 25.000 en voor de jaren 2015 en 2016 € 50.000 per jaar als bijdrage voor het Rainbow Cities-netwerk.

## **13. Pilot participatieverklaring nieuwkomers**

Het Ministerie van Sociale Zaken en Werkgelegenheid stelt voor 2014 middelen beschikbaar voor het uitvoeren van de pilot participatieverklaring voor nieuwkomers. Met de participatieverklaring worden nieuwkomers welkom geheten in de Nederlandse samenleving, waarbij zij tegelijk gewezen worden op hun rechten en plichten en op de fundamentele waarden van de Nederlandse samenleving. De middelen worden via een decentralisatie-uitkering aan 17 gemeenten uitgekeerd. Sommige gemeenten fungeren als regiogemeente. De regiogemeente is verantwoordelijk voor het toedelen van de middelen aan de gemeenten die in de desbetreffende regio meedoen. Na het pilotjaar zal het kabinet bezien of de participatieverklaring wordt voortgezet en hoe het instrument wordt vormgegeven.

In bijlage 4.2-13 zijn de bedragen per gemeente opgenomen.

## **14. Meetsysteem van Geluidsnet**

Om met metingen de geluidsbelasting te monitoren in de omgeving van de NAVO-vliegbasis Geilenkirchen, voor zover gelegen op Nederlands grondgebied, zal het Ministerie van Infrastructuur en Milieu een rijksbijdrage verstrekken aan het meetsysteem van Geluidsnet in de regio (Kamerstukken II 2012-2013, 33 400 XII, nr. 63). Via een decentralisatie-uitkering wordt € 38.700 beschikbaar gesteld. De gemeente Onderbanken ontvangt € 15.300, de gemeente Brunssum € 11.800 en de gemeente Schinnen € 11.600.

## **15. Erfgoed en ruimte**

Het Ministerie van OCW heeft middelen toegekend vanuit de beleidsnota Visie Erfgoed en Ruimte (Kiezen voor Karakter). De middelen worden uitgekeerd via een eenmalige decentralisatie-uitkering. De betreffende gemeenten zijn op de hoogte gesteld van de te ontvangen bedragen. De middelen worden ingezet op initiatieven en projecten vanuit de gemeenten. De projecten zijn karakterbepalend en passen binnen de beleidsdoelstellingen van Visie Erfgoed en Ruimte.

In bijlage 4.2-15 zijn de bedragen per gemeente opgenomen.

## **16. Aldel**

Bij brief van 7 februari 2014 (Kamerstukken II, 2013-2014, 32637, nr. 121) is de Tweede Kamer door de minister van SZW geïnformeerd over de totstandkoming van het regionaal actieplan



“investeren in perspectief”. De provincie Groningen, de gemeente Delfzijl, UWV en Rijk werken in dit actieplan samen om de gevolgen voor voormalige werknemers van aluminiumproducent Aldel en getroffen toeleveranciers zoveel mogelijk te beperken, onder andere door hen om- of bij te scholen zodat hun kansen op de arbeidsmarkt toenemen. In het mobiliteitscentrum wordt de benodigde scholing vastgesteld. Het gedeelte van het hiervoor beschikbare budget vanuit het Rijk ad € 0,5 miljoen wordt via een decentralisatie-uitkering uitgekeerd aan de gemeente Delfzijl.

### **17. Mantelzorg**

Er worden extra middelen beschikbaar gesteld voor het ontwikkelen van activiteiten om de mantelzorgondersteuning naar een hoger niveau te tillen, zodat op het moment dat het wetsvoorstel Wmo 2015 in werking treedt, integraal maatwerk in de praktijk wordt geleverd (motie van de leden Van der Staij, Rutte, Otwin Van Dijk, Bergkamp en Dik-Faber, Kamerstukken II, 37 750-XVI, nr. 43.). Het is de bedoeling dat met deze middelen een merkbare verbetering van de ondersteuning van de individuele mantelzorger in de gemeente wordt gerealiseerd. Gemeenten kunnen – rekening houdend met de lokale situatie en gebruik makend van de aanwezige kennis en expertise - hierbij eigen prioriteiten stellen. Incidenteel wordt een bedrag van € 6 miljoen via een decentralisatie-uitkering aan gemeenten ter beschikking gesteld.

In bijlage 4.2-17 zijn de bedragen per gemeente opgenomen.

### **18. Groeiopgave Almere**

Als uitvloeisel van het groot onderhoud (zie paragraaf 2.4.2) ontvangt de gemeente Almere in verband met zijn groeiopgave vanaf 2015 een jaarlijkse decentralisatie-uitkering ter grootte van € 7 miljoen.

### **19. Zuiderzeelijn**

In 2014 wordt aan het gemeentefonds € 56,922 miljoen toegevoegd ten gunste van de gemeente Assen in verband met het RegioSpecifiekPakket (RSP) Zuiderzeelijn (zie ook paragraaf 4.19 van de junicirculaire 2010).

#### Overige mededelingen decentralisatie- en integratie-uitkeringen

- Vergunningverlening, toezicht en handhaving

In paragraaf 4.3.1 van de decembercirculaire 2013 bent u geïnformeerd over de integratie-uitkering Vergunningverlening, toezicht en handhaving. In het kader van het groot onderhoud gemeentefonds zijn de mogelijkheden verkend om deze uitkering onder te brengen in de algemene uitkering. Die verkenning heeft niet geleid tot een uitkomst die aansluit bij de bedragen van de integratie-uitkering. Wij handhaven daarom de huidige verdeling (zie voor de bedragen bijlage 7.3 van de decembercirculaire 2013) en keren de bedragen vanaf 2015 uit als decentralisatie-uitkering.

Wij zullen de komende jaren blijven bezien op welke manier de overgang naar de algemene uitkering kan worden bewerkstelligd.

- Centra voor Jeugd en Gezin

De verdeling van deze decentralisatie-uitkering is gewijzigd omdat ten opzichte van de septembercirculaire 2013 de maatstaven zijn geactualiseerd. In bijlage 4.2.2 zijn de nieuwe bedragen per gemeente opgenomen.

## 5 Overige mededelingen

### 5.1 Inleiding

Dit hoofdstuk bevat diverse mededelingen over de gemeentefinanciën. Paragraaf 5.2 bevat mededelingen over het gemeentefonds die niet betrekking hebben op één van de specifieke onderdelen uit de hoofdstukken 2, 3 of 4. Vervolgd wordt met mededelingen op het terrein van de gemeentefinanciën.

### 5.2 Gemeentefondstotalen, bevoorschotting en nominale ontwikkelingen

#### *Gemeentefondstotalen*

Tabel 5.2.1 bevat een overzicht van de gemeentefondstotalen 2014-2019. In de tabel zijn de bedragen uit de hoofdstukken 2, 3 en 4 bij elkaar gebracht.

**Tabel 5.2.1 Gemeentefondstotalen 2013-2019 (in miljoenen euro's)**

|                          | 2013          | 2014          | 2015          | 2016          | 2017          | 2018          | 2019          |
|--------------------------|---------------|---------------|---------------|---------------|---------------|---------------|---------------|
| algemene uitkering       | 15.090        | 15.631        | 14.931        | 15.169        | 15.270        | 15.256        | 15.234        |
| du/iu                    | 2.880         | 2.998         | 2.207         | 2.180         | 2.178         | 2.177         | 2.177         |
| deelfonds sociaal domein |               |               | 10.363        | 10.305        | 9.906         | 9.787         | 9.696         |
| <b>Totaal</b>            | <b>17.970</b> | <b>18.629</b> | <b>27.501</b> | <b>27.655</b> | <b>27.353</b> | <b>27.220</b> | <b>27.107</b> |

#### *Bevoorschotting*

De bedragen 2014 uit de tabel zullen worden verwerkt in de bevoorschotting vanaf 1 juli 2014. Tot dat tijdstip is de bevoorschotting gebaseerd op de decembercirculaire 2013. Op de eerste dinsdag in juli zullen ook eventuele verrekeningen plaatsvinden als er eerder dit jaar te veel of juist te weinig voorschot is verstrekt. Verrekeningen over de uitkeringsjaren 2012 en 2013 worden ook in juli uitgevoerd.

Over de voorschotten voor het uitkeringsjaar 2015 volgt informatie in de septembercirculaire 2014.

#### *Nominale ontwikkelingen*

De algemene uitkering is uitgedrukt in lopende prijzen. De decentralisatie- en de integratie-uitkeringen betreffen doorgaans nominale bedragen. Het deelfonds sociaal domein en de integratie-uitkering Wmo zijn uitgedrukt in constante prijzen.

Om gemeenten in staat te stellen op een juiste wijze met nominale ontwikkelingen om te gaan is tabel 5.2.2 opgenomen. De tabel bevat de twee loon- en prijsindicatoren die het CPB onderscheidt voor de overheidssector. De cijfers zijn ontleend aan de meest recente publicaties van het CPB. Voor nadere informatie verwijzen wij naar de regelmatig bijgestelde prognoses op de website van het CPB ([CPB](#)), met name de rubriek Centraal Economisch Plan 2014 (CEP2014).

**Tabel 5.2.2 Prijsmutaties per jaar 2012-2015**

|                              | 2012 | 2013  | 2014  | 2015  |
|------------------------------|------|-------|-------|-------|
| overheidsconsumptie          |      |       |       |       |
| - netto materiële consumptie | 2,5% | 1,6%  | 1,75% | 1,5%  |
| - lonen en salarissen        | 1,5% | 1,10% | 0,75% | 2,25% |
| algemene prijsontwikkeling   |      |       |       |       |
| - prijsmutatie BBP           | 1,1% | 1,8%  | 0,75% | 1,25% |

Bron: CEP2014.

### 5.3 Informatie voor derden

Met ingang van het verslagjaar 2015 wordt de Iv3-informatievraag op een aantal plaatsen aangepast. De belangrijkste aanpassingen zijn het gevolg van de decentralisaties (zie hoofdstuk 3).

#### *Schatkistbankieren*

Het verplicht schatkistbankieren voor decentrale overheden laat onder voorwaarden het onderling lenen tussen decentrale overheden toe. In de Iv3-informatievraag verslagjaar 2014 is er voor gekozen om in de Iv3-matrix hiervoor een tijdelijke voorziening op te nemen door een extra tabblad toe te voegen ten behoeve van de onderlinge uitlening. In de Iv3-informatievraag 2015 wordt deze tijdelijke voorziening volwaardig opgenomen in de Iv3-matrix.

#### *Groot onderhoud*

De splitsing van het huidige cluster Maatschappelijke zorg in Maatschappelijke ondersteuning en Jeugd heeft gevolgen voor de Iv3-indeling. Deze zijn onderdeel van de aanpassing uit hoofde van de decentralisaties. Daarnaast wordt de huidige functie 541 aangepast. Het onderwerp archieven gaat over naar functie 002 en het onderdeel monumenten gaat over naar functie 822.

#### *Onderhoud Iv3*

In overleg met de gebruikers van de Iv3-gegevens is bezien of de Iv3-informatievraag nog aansluit bij de behoefte. Als gevolg hiervan zijn enkele functies vervallen of samengevoegd. Zo is het onderscheid tussen bijzonder en openbaar onderwijs opgeheven en heeft een samenvoeging plaats gevonden van twee functies die betrekking hebben op de riolering en op de baten rioolheffing. Daarnaast zijn op enkele plaatsen functies en of categorieën gesplitst.

#### *Vervolgtraject*

Begin juni 2014 zal aan de Iv3-contactpersonen van de medeoverheden per mail het overzicht van de functies, categorieën en balansstanden gezonden worden inclusief de bijbehorende toelichting. Dat overzicht is een concept en heeft dus nog geen definitieve status. Uiteindelijk zal in het najaar van 2014 een nieuwe Ministeriële Regeling Informatie voor derden (Iv3) gepubliceerd worden.

Vragen over Iv3 kunt u het beste indienen via [www.rijksoverheid.nl/iv3](http://www.rijksoverheid.nl/iv3).

#### **5.4 Artikel 12 Financiële-verhoudingswet**

Er heeft een actualisatie plaatsgevonden van de Handleiding artikel 12. De actualisatie is vooral ingegeven door de noodzaak tot verduidelijking in de technische en redactionele sfeer. Daarnaast is een nieuwe uitkomst beschikbaar voor de berekening van het zogenaamde "redelijk peil".

De handleiding en de uitkomst voor het redelijk peil zijn van belang voor alle betrokken actoren die in de praktijk te maken hebben met de artikel 12-procedure. In bijlage 5.4.1 is meer uitgebreide informatie opgenomen.

#### **5.5 Analyse gemeentebegrotingen**

In de paragrafen 7.3, 7.4 en 7.5 van de meicirculaire 2013 is aandacht besteed aan de begrotingsanalyse en gemeentelijke financiële scans. De informatie is vooral van belang voor gemeenten die onder preventief toezicht van de provincie staan en voor gemeenten die willen fuseren. Korthedshalve wordt verwezen naar internet:

<http://www.rijksoverheid.nl/onderwerpen/gemeenten/gemeentelijke-financien/financiele-scans>.

#### **5.6 Gemeenschappelijk financieel toezichtkader**

De gezamenlijke toezichthouders (de minister van BZK als toezichthouder op de provincies en de provincies als toezichthouder op de gemeenten) hebben afspraken gemaakt over de wijze waarop het financieel toezicht wordt uitgeoefend en de beoordeling van het structurele en reële begrotingsevenwicht plaatsvindt. Deze afspraken zijn vastgelegd in het dit voorjaar uitgebrachte Gemeenschappelijk financieel toezichtkader (Gtk) 'Kwestie van evenwicht!'. Dit toezichtkader is een actualisering van het in 2008 vastgestelde Gemeenschappelijk financieel toezichtkader 'Zichtbaar toezicht'. De vindplaats van het kader op internet is: <http://www.rijksoverheid.nl/documenten-en-publicaties/circulaires/2014/04/24/gemeenschappelijk-financieel-toezichtkader-gtk.html>.

#### **5.7 Rapport vernieuwing BBV**

Op initiatief van de bestuurlijke commissie Financiën van de VNG is in 2013 een adviescommissie voor vernieuwing van het BBV ingesteld (BBV: Besluit begroting en verantwoording provincies en gemeenten). De commissie, onder voorzitterschap van Staf Depla, wethouder Financiën van de gemeente Eindhoven, heeft zijn adviesrapport uitgebracht. Zie:

<http://www.vng.nl/onderwerpenindex/gemeentefinancien/accountantscontrole-begroting-verantwoording/nieuws/nieuwe-regels-nodig-voor-begrijpelijker-gemeentebegroting>.

Dit rapport bevat adviezen om de transparantie van de begroting en jaarstukken voor de raad en provinciale staten te vergroten, en om de onderlinge vergelijkbaarheid tussen decentrale overheden te bevorderen. Het rapport is op 19 mei 2014 aan de beide fondsbeheerders aangeboden. Het rapport bevat adviezen op 7 onderwerpen, die ieder om nadere uitwerking vragen. Het Ministerie van BZK zal in overleg met VNG, IPO en de commissie BBV een vervolgplan van aanpak maken om tot concrete uitwerkingen te komen. Voor zover de adviezen gaan leiden tot aanpassing van wet- en regelgeving is het streven om waar mogelijk aanpassingen in te laten gaan voor het begrotingsjaar 2016.

## **5.8 Wijzigingsbesluit BBV**

In paragraaf 6.6 van de decembercirculaire 2013 bent u geïnformeerd over een wijzigingsbesluit BBV waarin verduidelijkt wordt welke informatie over verbonden partijen in de begroting en jaarstukken moet worden opgenomen in de paragraaf verbonden partijen. In dit wijzigingsbesluit wordt ook geregeld hoe de decentrale overheden moeten rapporteren over de benutting van het drempelbedrag schatkistbankieren (zie ook paragraaf 5.9 over schatkistbankieren).

Het ontwerpbesluit wordt binnenkort voor advies naar de Raad van State verzonden. Het wijzigingsbesluit zal in werking treden met ingang van de dag na de datum van uitgifte van het Staatsblad waarin het wordt geplaatst. Daarmee krijgt het werkingskracht voor de begroting voor het jaar 2015 en voor de jaarstukken van het jaar 2014.

## **5.9 Schatkistbankieren**

De wijziging van de Wet financiering decentrale overheden in verband met het rentedragend aanhouden van liquide middelen in 's Rijks schatkist (het verplicht schatkistbankieren voor decentrale overheden) is sinds december 2013 van kracht. Afgelopen december 2013 bent u reeds geïnformeerd over een wijziging van het BBV in verband met de opname van aanvullende balansposten in het kader van het verplicht schatkistbankieren. In dat wijzigingsbesluit kon de rapportageverplichting inzake het drempelbedrag nog niet worden meegenomen. Deze rapportageverplichting wordt op korte termijn toegevoegd aan het BBV en wordt onderdeel van de toelichting op de balans van de jaarrekening. In de toelichting op de balans dient te worden vermeld het drempelbedrag in het begrotingsjaar waarover verantwoording wordt afgelegd en het totaal aan middelen dat uitsluitend in het kader van het drempelbedrag, per elk kwartaal van het begrotingsjaar waarover verantwoording wordt afgelegd, buiten 's Rijks schatkist is aangehouden. De rapportageverplichting geldt vanaf begrotingsjaar 2014 en is alleen van toepassing op de middelen die vanwege het drempelbedrag uitgezonderd zijn van het verplichte schatkistbankieren. Door deze rapportageverplichting wordt inzicht geboden in de wijze waarop het drempelbedrag is benut. De gevolgen van het invoeren van het drempelbedrag en de wijze waarop het drempelbedrag kan worden benut zijn in de toelichting van de Regeling schatkistbankieren decentrale overheden nader toegelicht (Stcrt. 2013, 34041, p. 11 en 12).

## **5.10 Derivaten**

Het Beleidskader Derivaten omvat het overkoepelend kabinetsbeleid inzake het gebruik van financiële derivaten door (semi)publieke instellingen (Tweede Kamer, 2013–2014, 33 489, nr. 14). In het Beleidskader Derivaten zijn algemene uitgangspunten overeengekomen en is afgesproken dat de vakministers de algemene uitgangspunten nader zullen uitwerken in 'sectorale regelgeving'. De uitwerking van het Beleidskader Derivaten zal voor wat betreft de medeoverheden een plek krijgen in de Regeling uitzettingen derivaten decentrale overheden (Ruddo) en het BBV en wordt afgestemd met het IPO, de VNG en de Unie van Waterschappen. De verwachte ingangsdatum van de nieuwe regelgeving is uiterlijk 1 januari 2015.

### **5.11 Macronorm OZB**

De besluitvorming over de toekomst van de macronorm OZB zal uiterlijk plaatsvinden in het Bestuurlijk overleg financiële verhoudingen (Bofv) van september 2014. Derhalve wordt vooralsnog de huidige systematiek gecontinueerd. In de septembercirculaire 2014 zal hier nader op worden ingegaan.





# Bijlagen

## Bijlage 2.1.1 Bedragen per eenheid en uitkeringsfactoren 2014 en 2015

**Tabel 1 Verdeeltabel 2014 (bedragen in euro's in basis)**

| maatstaven en uitkeringsfactor         | b.p.e. 2014 stand sept 2013 | w ijzigingen sinds sept 2013 | bedragen per eenheid 2014 (deze circulaire) |
|--|-----------------------------|------------------------------|---|
| OZB (w oningen eigenaar)               | -0,1085%                    |                              | -0,1085%                                    |
| OZB (niet w oningen gebruiker)         | -0,1153%                    |                              | -0,1153%                                    |
| OZB (niet w oningen eigenaar)          | -0,1430%                    |                              | -0,1430%                                    |
| inw oners                              | 133,33                      | -0,18                        | 133,15                                      |
| nieuw bouw w oningen                   | 1.292,90                    |                              | 1.292,90                                    |
| krimp                                  | 397,63                      |                              | 397,63                                      |
| kernen met minstens 500 adressen       | 28.180,76                   |                              | 28.180,76                                   |
| OZB w aarde niet w oningen (in mln)    | 312,00                      |                              | 312,00                                      |
| jongeren                               | 225,23                      |                              | 225,23                                      |
| ouderen                                | 83,55                       |                              | 83,55                                       |
| ouderen 75-85 jaar                     | 27,63                       |                              | 27,63                                       |
| w adden, t/m 2500 inw oners            | 189,02                      |                              | 189,02                                      |
| w adden, van 2501 t/m 7500 inw oners   | 147,72                      |                              | 147,72                                      |
| w adden, vanaf 7501 inw oners          | 32,56                       |                              | 32,56                                       |
| huishoudens met laag inkomen           | 86,81                       | 0,13                         | 86,94                                       |
| huishoudens met laag inkomen (drempel) | 364,84                      | 3,26                         | 368,10                                      |
| bijstandsontvangers                    | 1.473,56                    | 113,54                       | 1.587,10                                    |
| ABW schaalnadeel                       | 112.411,23                  | 331,76                       | 112.742,99                                  |
| ABW schaalvoordeel                     | 3.706,19                    | 11,34                        | 3.717,53                                    |
| uitkeringsontvangers                   | 108,71                      | 0,05                         | 108,76                                      |
| minderheden                            | 305,06                      |                              | 305,06                                      |
| eenouderhuishoudens                    | 147,72                      |                              | 147,72                                      |
| klantenpotentieel lokaal               | 51,45                       |                              | 51,45                                       |
| klantenpotentieel regionaal            | 15,48                       | 0,01                         | 15,49                                       |
| leerlingen (V)SO                       | 315,82                      |                              | 315,82                                      |
| leerlingen VO                          | 475,41                      |                              | 475,41                                      |
| extra groei leerlingen VO              | 221,81                      |                              | 221,81                                      |
| extra groei jongeren                   | 169,94                      |                              | 169,94                                      |
| land                                   | 32,83                       |                              | 32,83                                       |
| land * % slechte grond                 | -1,67                       |                              | -1,67                                       |

(voortzetting op de volgende bladzijde)

**Tabel 1 Verdeeltabel 2014 (bedragen in euro's in basis)**

| maatstaven en uitkeringsfactor                | b.p.e. 2014 stand sept 2013 | w ijzigingen sinds sept 2013 | bedragen per eenheid 2014 (deze circulaire) |
|---|-----------------------------|------------------------------|---|
| land * bodemfactor gemeente                   | 31,43                       |                              | 31,43                                       |
| binnenw ater                                  | 41,92                       |                              | 41,92                                       |
| buitenw ater                                  | 23,10                       |                              | 23,10                                       |
| oppervlak bebouw ing                          | 478,28                      |                              | 478,28                                      |
| opp. bebouw ing kern * bodemfactor kern       | 3.322,69                    |                              | 3.322,69                                    |
| opp. beb. buitengebied * bf. buitengebied     | 1.646,31                    |                              | 1.646,31                                    |
| w oonruimten                                  | 178,49                      |                              | 178,49                                      |
| w oonruimten * bodemfactor kern               | 27,77                       |                              | 27,77                                       |
| w oonruimten * % slechte grond                | 25,84                       |                              | 25,84                                       |
| opp. historische kernen, <40 ha               | 3.352,42                    |                              | 3.352,42                                    |
| opp. historische kernen, 40-64 ha             | 7.027,02                    |                              | 7.027,02                                    |
| opp. historische kernen, >64 ha               | 15.569,38                   |                              | 15.569,38                                   |
| lengte historisch w ater                      | 15,41                       |                              | 15,41                                       |
| bew oonde oorden 1930                         | 31,13                       |                              | 31,13                                       |
| hist.w oningen in bew oonde oorden            | 87,70                       |                              | 87,70                                       |
| ISV (a)                                       | 14.824.166,19               |                              | 14.824.166,19                               |
| ISV (b)                                       | 9.316.642,46                |                              | 9.316.642,46                                |
| omgevingsadressendichtheid (OAD)              | 63,17                       |                              | 63,17                                       |
| OAD * % slechte grond                         | 0,21                        |                              | 0,21  |
| oeverlengte * bodemfactor gemeente            | 7,15                        |                              | 7,15  |
| oeverlengte * dichtheid * bf. gemeente        | 3,55                        |                              | 3,55  |
| kernen  | 9.592,05                    |                              | 9.592,05                                    |
| kernen * bodemfactor buitengebied             | 14.910,99                   |                              | 14.910,99                                   |
| bedrijfsvestigingen                           | 114,54                      |                              | 114,54                                      |
| vast bedrag voor iedere gemeente <sup>1</sup> | 270.483,15                  |                              | 270.483,15                                  |
| vast bedrag voor Amsterdam                    | 189.217.770,47              |                              | 189.217.770,47                              |
| vast bedrag voor Rotterdam                    | 109.868.360,21              |                              | 109.868.360,21                              |
| vast bedrag voor Den Haag                     | 81.418.324,67               |                              | 81.418.324,67                               |
| vast bedrag voor Utrecht                      | 45.061.771,28               |                              | 45.061.771,28                               |
| vast bedrag Waddengemeenten                   | 149.950,63                  |                              | 149.950,63                                  |
| uitkeringsfactor                              | 1,488                       | -0,010                       | 1,478                                       |

1 Voor Baarle-Nassau tw ee maal het vaste bedrag.

**Tabel 2 Mutaties verdeeltabel 2014 (bedragen in euro's in basis)**

| maatstaven                             | w ijzigingen mei 2014 | algemene mutaties | cluster Werk en inkomen | cluster Overig | ontw ik- keling UB |
|--|-----------------------|-------------------|-------------------------|----------------|--------------------|
| inw oners                              | -0,18                 |                   |                         | -0,18          |                    |
| huishoudens met laag inkomen           | 0,13                  |                   | 0,13                    |                |                    |
| huishoudens met laag inkomen (drempel) | 3,26                  |                   | 3,26                    |                |                    |
| bijstandsontvangers                    | 113,54                |                   | 113,54                  |                |                    |
| ABW schaalnadeel                       | 331,76                |                   | 331,76                  |                |                    |
| ABW schaalvoordeel                     | 11,34                 |                   | 11,34                   |                |                    |
| uitkeringsontvangers                   | 0,05                  |                   | 0,05                    |                |                    |
| klantenpotentieel regionaal            | 0,01                  |                   | 0,01                    |                |                    |
| uitkeringsfactor                       | -0,010                | -0,007            |                         |                | -0,003             |

**Tabel 3 Verdeeltabel 2015 (bedragen in euro's in basis)**

| maatstaven en uitkeringsfactor         | b.p.e. 2014 stand nieuw model deze circulaire | w ijzigingen volgens deze circulaire | bedragen per eenheid 2015 (deze circulaire) |
|--|---|--------------------------------------|---|
| OZB (w oningen eigenaar)               | -0,1085%                                      | -0,0050%                             | -0,1135%                                    |
| OZB (niet w oningen gebruiker)         | -0,1153%                                      | -0,0060%                             | -0,1213%                                    |
| OZB (niet w oningen eigenaar)          | -0,1430%                                      | -0,0074%                             | -0,1504%                                    |
| inw oners                              | 149,95  | -7,92                                | 142,03                                      |
| nieuw bouw w oningen                   | 2.173,16                                      |                                      | 2.173,16                                    |
| krimp                                  | 451,33  |                                      | 451,33                                      |
| kernen met minstens 500 adressen       | 27.341,63                                     |                                      | 27.341,63                                   |
| OZB w aarde niet w oningen (in mln)    | 356,25  |                                      | 356,25                                      |
| jongeren                               | 211,87  | -16,47                               | 195,40                                      |
| ouderen                                | 82,62   | -0,90                                | 81,72                                       |
| ouderen 75-85 jaar                     | 27,31   | -0,32                                | 26,99                                       |
| w adden, t/m 2500 inw oners            | 188,85  |                                      | 188,85                                      |
| w adden, van 2501 t/m 7500 inw oners   | 147,30  |                                      | 147,30                                      |
| w adden, vanaf 7501 inw oners          | 33,22   |                                      | 33,22                                       |
| huishoudens met laag inkomen           | 86,54   | -0,07                                | 86,47                                       |
| huishoudens met laag inkomen (drempel) | 338,89  | -6,75                                | 332,14                                      |
| bijstandsontvangers                    | 1.657,32                                      | 37,47                                | 1.694,79                                    |
| ABW schaalnadeel                       | 112.376,58                                    | -199,87                              | 112.176,71                                  |
| ABW schaalvoordeel                     | 3.713,32                                      | -6,99                                | 3.706,33                                    |
| uitkeringsontvangers                   | 99,22   | -0,66                                | 98,56                                       |
| minderheden                            | 310,58  | -7,62                                | 302,96                                      |
| minderheden (drempel)                  | 325,71  |                                      | 325,71                                      |
| eenouderhuishoudens                    | 149,76  |                                      | 149,76                                      |
| huishoudens                            | 90,99   | -0,15                                | 90,84                                       |
| klantenpotentieel lokaal               | 39,60   |                                      | 39,60                                       |
| klantenpotentieel regionaal            | 16,21   | -0,01                                | 16,20                                       |
| leerlingen (V)SO                       | 275,23  | -44,45                               | 230,78                                      |
| leerlingen VO                          | 363,62  | -1,12                                | 362,50                                      |
| achterstandsleerlingen (drempel)       | 2.312,25                                      |                                      | 2.312,25                                    |
| extra groei leerlingen VO              | 220,56  |                                      | 220,56                                      |
| extra groei jongeren                   | 256,36  |                                      | 256,36                                      |
| land                                   | 38,90   | -0,56                                | 38,34                                       |

(voortzetting op de volgende bladzijde)

**Tabel 3 Verdeeltabel 2015 (bedragen in euro's in basis)**

| maatstaven en<br>uitkeringsfactor                | b.p.e. 2014                          |  | w ijzigingen<br>volgens<br>deze circulaire | bedragen per<br>eenheid 2015<br>(deze circulaire) |
|--|--------------------------------------|--|--|---|
|  | stand nieuw model<br>deze circulaire |  |  |   |
| land * bodemfactor gemeente                      | 26,05                                |  | 0,06                                       | 26,11   |
| binnenw ater                                     | 39,57                                |  | -0,53                                      | 39,04   |
| buitenw ater                                     | 23,21                                |  |  | 23,21   |
| oppervlak bebouw ing                             | 580,90                               |  |  | 580,90  |
| opp. bebouw ing kern * bodemfactor kern          | 3.080,12                             |  |  | 3.080,12  |
| opp. beb. buitengebied * bf. buitengebied        | 1.520,38                             |  |  | 1.520,38  |
| w oonruimten                                     | 55,45                                |  |  | 55,45   |
| w oonruimten * bodemfactor kern                  | 51,35                                |  |  | 51,35   |
| opp. historische kernen, <40 ha                  | 3.146,42                             |  |  | 3.146,42  |
| opp. historische kernen, 40-64 ha                | 6.860,91                             |  |  | 6.860,91  |
| opp. historische kernen, >64 ha                  | 14.993,87                            |  |  | 14.993,87   |
| lengte historisch w ater                         | 15,54                                |  |  | 15,54   |
| bew oonde oorden 1930                            | 31,13                                |  |  | 31,13   |
| hist.w oningen in bew oonde oorden               | 85,74                                |  |  | 85,74   |
| ISV (a)  | 18.401.314,79                        |  |  | 18.401.314,79                                     |
| ISV (b)  | 11.293.609,47                        |  |  | 11.293.609,47                                     |
| omgevingsadressendichtheid (OAD)                 | 77,80                                |  | -0,51                                      | 77,29   |
| omgevingsadressendichtheid (drempel)             | 24,28                                |  |  | 24,28   |
| oeverlengte * bodemfactor gemeente               | 11,70                                |  |  | 11,70   |
| oeverlengte * dichtheid * bf. gemeente<br>kernen | 5,81                                 |  |  | 5,81  |
| kernen * bodemfactor buitengebied                | 8.448,59                             |  | -337,30                                    | 8.111,29  |
| bedrijfsvestigingen                              | 14.833,11                            |  |  | 14.833,11   |
| bedrijfsvestigingen                              | 76,03                                |  |  | 76,03   |
| vast bedrag voor iedere gemeente                 | 294.447,67                           |  | -14.319,85                                 | 280.127,82  |
| vast bedrag voor Amsterdam                       | 111.740.030,02                       |  | -194.684,88                                | 111.545.345,14                                    |
| vast bedrag voor Rotterdam                       | 65.194.028,57                        |  | -194.684,88                                | 64.999.343,69                                     |
| vast bedrag voor Den Haag                        | 47.691.154,06                        |  | -194.684,88                                | 47.496.469,18                                     |
| vast bedrag voor Utrecht                         | 33.244.979,46                        |  | -194.684,88                                | 33.050.294,58                                     |
| vast bedrag Waddengemeenten                      | 150.164,11                           |  |  | 150.164,11  |
| uitkeringsfactor                                 | 1,479                                |  | -0,048                                     | 1,431   |

1 Voor Baarle-Nassau tw ee maal het vaste bedrag.

**Tabel 4 Mutaties verdeeltabel 2015 (bedragen in euro's in basis)**

| maatstaven                             | w ijzigingen<br>mei<br>2014 | algemene<br>mutaties | cluster<br>Eigen<br>ink. | cluster<br>Werk en<br>inkomen | cluster<br>Jeugd | cluster<br>Maatsch.<br>ondersteuning | cluster<br>Educatie | cluster<br>Cultuur en<br>ontsp. | cluster<br>Infra. en<br>gebiedsontw. | cluster<br>Riolering<br>en reiniging | cluster<br>OOV | cluster<br>Bestuur en<br>alg. ondersteuning | cluster<br>Overig | ontwik-<br>keling<br>UB |
|--|-----------------------------|----------------------|--------------------------|-------------------------------|------------------|--------------------------------------|---------------------|---------------------------------|--------------------------------------|--------------------------------------|----------------|---|-------------------|-------------------------|
| OZB (w oningen eigenaar)               | -0,0050%                    |                      | -0,0050%                 |                               |                  |                                      |                     |                                 |                                      |                                      |                |   |                   |                         |
| OZB (niet w oningen gebruiker)         | -0,0060%                    |                      | -0,0060%                 |                               |                  |                                      |                     |                                 |                                      |                                      |                |   |                   |                         |
| OZB (niet w oningen eigenaar)          | -0,0074%                    |                      | -0,0074%                 |                               |                  |                                      |                     |                                 |                                      |                                      |                |   |                   |                         |
| inwoners                               | -7,92                       |                      |                          | 0,01                          |                  |                                      |                     |                                 |                                      |                                      |                |   |                   |                         |
| jongeren                               | -16,47                      |                      |                          |                               |                  |                                      |                     |                                 |                                      |                                      |                |   |                   |                         |
| ouderen                                | -0,90                       |                      |                          |                               |                  |                                      |                     |                                 |                                      |                                      |                |   |                   |                         |
| ouderen 75-85 jaar                     | -0,32                       |                      |                          |                               |                  |                                      |                     |                                 |                                      |                                      |                |   |                   |                         |
| huishoudens met laag inkomen           | -0,07                       |                      |                          | -0,07                         |                  |                                      |                     |                                 |                                      |                                      |                |   |                   |                         |
| huishoudens met laag inkomen (drempel) | -6,75                       |                      |                          | 1,10                          |                  |                                      |                     |                                 |                                      |                                      |                |   |                   |                         |
| bijstandsontvangers                    | 37,47                       |                      |                          | 36,86                         |                  |                                      |                     |                                 |                                      |                                      |                |   |                   |                         |
| ABW schaalnadeel                       | -199,87                     |                      |                          | -199,87                       |                  |                                      |                     |                                 |                                      |                                      |                |   |                   |                         |
| ABW schaalvoordeel                     | -6,99                       |                      |                          | -6,99                         |                  |                                      |                     |                                 |                                      |                                      |                |   |                   |                         |
| uitkeringsontvangers                   | -0,66                       |                      |                          | -0,03                         |                  |                                      |                     |                                 |                                      |                                      |                |   |                   |                         |
| minderheden                            | -7,62                       |                      |                          |                               |                  |                                      |                     |                                 |                                      |                                      |                |   |                   |                         |
| huishoudens                            | -0,15                       |                      |                          |                               |                  |                                      |                     |                                 |                                      |                                      |                |   |                   |                         |
| klantenpotentieel regionaal            | -0,01                       |                      |                          | -0,01                         |                  |                                      |                     |                                 |                                      |                                      |                |   |                   |                         |
| leerlingen (V)SO                       | -44,45                      |                      |                          |                               |                  |                                      |                     |                                 |                                      |                                      |                |   |                   |                         |
| leerlingen VO                          | -1,12                       |                      |                          |                               |                  |                                      |                     |                                 |                                      |                                      |                |   |                   |                         |
| land                                   | -0,56                       |                      |                          |                               |                  |                                      |                     |                                 |                                      |                                      |                |   |                   |                         |
| land * bodemfactor gemeente            | 0,06                        |                      |                          |                               |                  |                                      |                     |                                 |                                      |                                      |                |   |                   |                         |
| binnenwater                            | -0,53                       |                      |                          |                               |                  |                                      |                     |                                 |                                      |                                      |                |   |                   |                         |
| omgevingsadressendichtheid (OAD)       | -0,51                       |                      |                          |                               |                  |                                      |                     |                                 |                                      |                                      |                |   |                   |                         |
| kernen                                 | -337,30                     |                      |                          |                               |                  |                                      |                     |                                 |                                      |                                      |                |   |                   |                         |
| vast bedrag voor iedere gemeente       | -14.319,85                  |                      |                          |                               |                  |                                      |                     |                                 |                                      |                                      |                |   |                   |                         |
| vast bedrag voor Amsterdam             | -194.684,88                 |                      |                          |                               |                  |                                      |                     |                                 |                                      |                                      |                |   |                   |                         |
| vast bedrag voor Rotterdam             | -194.684,88                 |                      |                          |                               |                  |                                      |                     |                                 |                                      |                                      |                |   |                   |                         |
| vast bedrag voor Den Haag              | -194.684,88                 |                      |                          |                               |                  |                                      |                     |                                 |                                      |                                      |                |   |                   |                         |
| vast bedrag voor Utrecht               | -194.684,88                 |                      |                          |                               |                  |                                      |                     |                                 |                                      |                                      |                |   |                   |                         |
| uitkeringsfactor                       | -0,048                      | -0,031               |                          |                               |                  |                                      |                     |                                 |                                      |                                      |                |   |                   | -0,017                  |

## Bijlage 2.1.2 Bedragen per eenheid 2015, gegroepeerd naar cluster

## Verdeelmaatstaven 2015, gegroepeerd naar cluster (bedragen in euro's in basis)

|  | bedragen<br>per eenheid          | verdeelmaatstaven                      |
|--|----------------------------------|--|
| cluster Eigen inkomsten                | -0,1135%                         | OZB (w oningen eigenaar)               |
|  | -0,1213%                         | OZB (niet-w oningen gebruiker)         |
|  | -0,1504%                         | OZB (niet-w oningen eigenaar)          |
|  | -37,88                           | w oonruimten                           |
| cluster Werk en inkomen                | 38,47                            | huishoudens met laag inkomen           |
|  | 56,66                            | huishoudens met laag inkomen (drempel) |
|  | 1.521,56                         | bijstandsontvangers                    |
|  | 112.176,71                       | ABW schaalnadeel                       |
|  | 3.706,33                         | ABW schaalvoordeel                     |
|  | 1,55                             | klantenpotentieel regionaal            |
|  | 16,12                            | uitkeringsontvangers                   |
|  | 0,04                             | inw oners                              |
| cluster Jeugd                          | 33,15                            | jongeren                               |
|  | 2,51                             | huishoudens met laag inkomen           |
|  | 71,65                            | huishoudens met laag inkomen (drempel) |
|  | -1,96                            | uitkeringsontvangers                   |
|  | 76,09                            | minderheden                            |
|  | 32,04                            | eenouderhuishoudens                    |
|  | 0,70                             | klantenpotentieel regionaal            |
|  | 0,73                             | omgevingsadressendichtheid             |
|  | 5.836,28                         | vast bedrag voor iedere gemeente       |
| cluster Maatschappelijke ondersteuning | 31,92                            | inw oners                              |
|  | 81,72                            | ouderen                                |
|  | 26,99                            | ouderen 75-85 jaar                     |
|  | 1,02                             | huishoudens met laag inkomen           |
|  | 148,78                           | huishoudens met laag inkomen (drempel) |
|  | 20,01                            | huishoudens                            |
|  | 173,23                           | bijstandsontvangers                    |
|  | 84,40                            | uitkeringsontvangers                   |
|  | 78,10                            | minderheden                            |
|  | 2,51                             | klantenpotentieel lokaal               |
|  | 5,33                             | klantenpotentieel regionaal            |
|  | 1,51                             | land                                   |
|  | 1,46                             | binnenw ater                           |
|  | 13,70                            | omgevingsadressendichtheid             |
|  | 117,72                           | eenouderhuishoudens                    |
|  | 1.498,14                         | kernen                                 |
| 0,12                                   | leerlingen VO                    |  |
| -4.808,48                              | vast bedrag voor iedere gemeente |  |

(voortzetting op de volgende bladzijde)



|  | bedragen<br>per eenheid         | verdeelmaatstaven                          |
|--|---------------------------------|--|
| cluster Educatie                               | 1,04                            | inw oners                                  |
|  | 162,25                          | jongeren                                   |
|  | 41,44                           | huishoudens met laag inkomen (drempel)     |
|  | 230,78                          | leerlingen (V)SO                           |
|  | 362,38                          | leerlingen VO                              |
|  | 2.312,25                        | achterstandsleerlingen (drempel)           |
|  | 48,34                           | minderheden                                |
|  | 217,62                          | minderheden (drempel)                      |
|  | 220,56                          | extra groei leerlingen VO                  |
|  | 256,36                          | extra groei jongeren                       |
|  | 0,07                            | klantenpotentieel regionaal                |
|  | 8,59                            | land                                       |
|  | 8,56                            | binnenw ater                               |
|  | 3,01                            | omgevingsadressendichtheid                 |
|  | 4.422,19                        | kernen                                     |
|  | 63.188,20                       | vast bedrag Amsterdam                      |
|  | cluster Cultuur en ontspanning  | 52,00                                      |
| 70,83  |                                 | huishoudens                                |
| 34,00  |                                 | klantenpotentieel lokaal                   |
| 9,31   |                                 | klantenpotentieel regionaal                |
| 331,29   |                                 | opp. historische kernen, <40 ha            |
| 331,08   |                                 | opp. historische kernen, 40-64 ha          |
| 331,51   |                                 | opp. historische kernen, >464 ha           |
| 85,74  |                                 | his. w oningen in bew oonde oorden         |
| cluster Infrastructuur en gebiedsontw ikkeling |                                 | 44,47                                      |
|  | 43,86                           | w oz w aarde niet w oningen (in miljoenen) |
|  | 16,40                           | inw oners                                  |
|  | 21,37                           | minderheden                                |
|  | 2,01                            | klantenpotentieel lokaal                   |
|  | -0,65                           | klantenpotentieel regionaal                |
|  | 28,13                           | land                                       |
|  | 24,80                           | land * bodemfactor gemeente                |
|  | 26,97                           | binnenw ater                               |
|  | 15,24                           | buitenw ater                               |
|  | 3.080,12                        | opp. bebouw ing kern * bodemfactor kern    |
|  | 1.520,38                        | opp. beb. buitengebied * bf. buitengebied  |
|  | 477,04                          | opp. bebouw ing totaal                     |
| 54,55  | w oonruimten                    |  |
| 32,47  | w oonruimten * bodemfactor kern |  |

(voortzetting op de volgende bladzijde)

|  | bedragen<br>per eenheid | verdeelmaatstaven                          |
|--|-------------------------|--|
|  | 2.815,13                | opp. Historische kernen, <40 ha            |
|  | 6.529,83                | opp. Historische kernen, 40-64 ha          |
|  | 14.662,36               | opp. Historische kernen, >64 ha            |
|  | 15,54                   | lengte historisch water                    |
|  | 13,69                   | bewoonde oorden 1930                       |
|  | 18.401.314,79           | ISV (a)                                    |
|  | 11.293.609,47           | ISV (b)                                    |
|  | 44,08                   | omgevingsadressendichtheid                 |
|  | 19,52                   | omgevingsadressendichtheid (drempel)       |
|  | 7,23                    | oeverlengte * bodemfactor gemeente         |
|  | 3,59                    | oeverlengte * dichtheid * bodemf. gemeente |
|  | 14.833,11               | kernen* bodemfactor buitengebied           |
|  | 64,41                   | bedrijfsvestigingen                        |
|  | 23.797,88               | vast bedrag voor iedere gemeente           |
| cluster Riolering en reiniging         | -2,97                   | land                                       |
|  | -56,62                  | woonruimten                                |
|  | -5,47                   | inwoners                                   |
|  | 1,31                    | land * bodemfactor gemeente                |
|  | 18,88                   | woonruimten * bodemfactor kern             |
|  | 3,18                    | omgevingsadressendichtheid                 |
|  | 4,47                    | oeverlengte * bodemfactor gemeente         |
|  | 2,22                    | oeverlengte * dichtheid * bodemf. gemeente |
| cluster Openbare orde<br>en veiligheid | -0,18                   | inwoners                                   |
|  | 27.341,63               | kernen met minstens 500 adressen           |
|  | 312,39                  | woningwaarde niet woningen (in miljoenen)  |
|  | 2.173,16                | nieuw bouw woningen                        |
|  | 13,61                   | huishoudens met laag inkomen (drempel)     |
|  | 57,82                   | minderheden                                |
|  | 65,26                   | minderheden (drempel)                      |
|  | 1,08                    | klantenpotentieel lokaal                   |
|  | 2,51                    | klantenpotentieel regionaal                |
|  | 2,07                    | land                                       |
|  | 2,05                    | binnenwater                                |
|  | 7,97                    | buitenwater                                |
|  | 103,86                  | opp. bebouwing totaal                      |
|  | 44,60                   | woonruimten                                |
|  | 16,22                   | omgevingsadressendichtheid                 |
|  | 4,76                    | omgevingsadressendichtheid (drempel)       |
|  | 2.190,96                | kernen                                     |

(voortzetting op de volgende bladzijde)

|   | bedragen<br>per eenheid | verdeelmaatstaven                |
|---|-------------------------|----------------------------------|
|   | 5,11                    | bedrijfsvestigingen              |
|   | 45.121,10               | vast bedrag voor iedere gemeente |
|   | 140.720,80              | vast bedrag Amsterdam            |
|   | 3.666.622,55            | vast bedrag Rotterdam            |
|   | 507.212,38              | vast bedrag Den Haag             |
|   | 64.894,96               | vast bedrag Utrecht              |
| cluster Bestuur en algemene ondersteuning | 46,28                   | inw oners                        |
|   | 21,24                   | minderheden                      |
|   | 42,83                   | minderheden (drempel)            |
|   | -2,62                   | klantenpotentieel regionaal      |
|   | 1,01                    | land                             |
|   | 50,80                   | w oonruimten                     |
|   | 17,44                   | bew oonde oorden 1930            |
|   | -3,63                   | omgevingsadressendichtheid       |
|   | 6,51                    | bedrijfsvestigingen              |
|   | 210.181,04              | vast bedrag voor iedere gemeente |
| cluster Overig                            | 451,33                  | krimp                            |
|   | 188,85                  | w adden t/m 2500 inw oners       |
|   | 147,30                  | w adden 2500-7500 inw oners      |
|   | 33,22                   | w adden >7500 inw oners          |
|   | 111.341.436,14          | vast bedrag Amsterdam            |
|   | 61.332.721,14           | vast bedrag Rotterdam            |
|   | 46.989.256,80           | vast bedrag Den Haag             |
|   | 32.985.399,62           | vast bedrag Utrecht              |
|   | 150.164,11              | vast bedrag Waddengemeenten      |

## Bijlage 2.1.3 Overzicht van nieuwe, wegvallende en gewijzigde maatstaven

(alle wijzigingen 2015; tenzij anders vermeld)

### *Nieuwe maatstaven*

- huishoudens: voor de maatstaf worden de particuliere huishoudens en de personen in institutionele huishoudens bij elkaar opgeteld;
- minderheden met een drempel: voor deze maatstaf wordt het aantal van de maatstaf minderheden verminderd met 20% van het aantal inwoners. Deze maatstaf kan alleen groter dan nul zijn;
- achterstandsleerlingen met een drempel: het aantal eenheden voor deze maatstaf bedraagt het aantal leerlingen primair onderwijs met een gewicht van 1,2 verminderd met 10% van het totale aantal leerlingen primair onderwijs. Deze maatstaf kan alleen groter dan nul zijn;
- omgevingsadressendichtheid met een drempel: het aantal eenheden voor deze maatstaf is de omgevingsadressendichtheid verminderd met 3400, waarna het aantal bij een positieve uitkomst wordt vermenigvuldigd met het aantal woonruimten gedeeld door 1000.

### *Wegvallende maatstaven*

- oppervlakte land vermenigvuldigd met het percentage slechte grond voor de totale gemeente;
- woonruimten vermenigvuldigd met het percentage slechte grond voor de totale gemeente;
- omgevingsadressendichtheid vermenigvuldigd met het percentage slechte grond voor de totale gemeente.

De maatstaven maken alle drie deel uit van het cluster Riolering en reiniging.

### *Wijziging van de methode van vaststelling*

De invoering van de Basisregistraties Adressen en Gebouwen (BAG) werkt direct door op vier maatstaven, te weten:

- woonruimten
- woonruimten \* bodemfactor kern,
- huishoudens met laag inkomen (drempel)
- omgevingsadressendichtheid \* woonruimten/1000

Voor deze maatstaven wordt de huidige telwijze vervangen door de nieuwe. Voor de maatstaf woonruimten worden de verblijfsobjecten met woonfunctie en de verblijfsobjecten met logiesfunctie bij elkaar opgeteld, beide gebaseerd op de BAG.

De invoering van de BAG werkt indirect door op de volgende maatstaven:

- kernen
- kernen met minstens 500 adressen
- lokaal klantenpotentieel

- regionaal klantenpotentieel
- oppervlakte bebouwing
- maatstaven die gekoppeld zijn aan bodemfactoren

De vaststelling van de aantallen van deze maatstaven hangt samen met de adresligging en door het gebruik van de BAG veranderen de uitkomsten. Bij het groot onderhoud gemeentefonds is gebruik gemaakt van nieuwe gegevens over deze maatstaven. Zij zijn afkomstig van het CBS. Wij verwachten dat deze gegevens begin juni door het CBS worden gepubliceerd.

In 2014 voortzetting van de indexatiemethode 2011-2013 voor de maatstaf bedrijfsvestigingen; in 2015 gebruik reguliere CBS-gegevens.

## Bijlage 2.2.1 Opbouw algemene uitkeringen 2013-2019

### Opbouw algemene uitkering 2013-2019 (in miljoenen euro's)

|  | 2013       | 2014       | 2015       | 2016       | 2017       | 2018       | 2019       | Vindplaats              |
|--|------------|------------|------------|------------|------------|------------|------------|-------------------------|
| <b>Algemene uitkering voorafgaand jaar</b>                         | 15.658,895 | 15.089,935 | 15.630,798 | 14.930,587 | 15.169,435 | 15.269,678 | 15.256,249 |                         |
| <b>algemene mutaties</b>   |            |            |            |            |            |            |            |                         |
| - accres   | -77,692    | 481,874    | 104,925    | 184,174    | 146,908    | 31,833     | 31,833     | mei 2014, § 2.2-1       |
| - accres tranche 2012 (structureel)                                | -192,020   |            |            |            |            |            |            | mei 2013, § 1.1         |
| - accres tranche 2012 (incidenteel)                                | -192,020   | 192,020    |            |            |            |            |            | mei 2013, § 1.1         |
| - accres tranche 2013 (structureel)                                |            |            | 19,622     |            |            |            |            | mei 2014, § 2.2-1       |
| - accres tranche 2013 (incidenteel)                                |            |            | 19,622     | -19,622    |            |            |            | mei 2014, § 2.2-1       |
| - correctie in verband met btw-verhoging vanaf 2013                | -64,703    |            |            |            |            |            |            | september 2012, § 1     |
| - troonswisseling  | -0,200     | 0,200      |            |            |            |            |            | december 2013, § 3.1    |
| - aanvullende algemene mutatie                                     | 12,114     | 12,085     | 20,745     |            |            |            |            | mei 2011, § 1.1         |
| - accres (gerichte verdeling, ingroeieregeling OHV)                | -8,500     | -8,500     | -8,500     | -8,500     |            |            |            | mei 2005, § 5.1         |
| - onderw ijshuisvesting  |            |            | -256,000   |            |            |            |            | mei 2014, § 2.3         |
| - Regeerakkoordkorting 100 miljoen (Rutte I)                       | -30,000    | -20,000    |            |            |            |            |            | september 2011, § 5.9   |
| - uitname BD   | -2,000     |            |            |            |            |            |            | december 2012, § 5.1    |
| - Btw - verhoging  |            | -238,882   |            |            |            |            |            | december 2012, § 1      |
| - Btw -correctie accres  |            | 64,703     |            |            |            |            |            | september 2012, § 1     |
| - vrijval gericht accres suppletie-uitkering OZB                   | 0,000      | 21,541     | 6,366      | 6,366      | 6,366      | 6,366      | 6,366      | september 2013, § 5.2.1 |
| - EU-richtlijn invordering   |            |            |            | 0,090      |            |            |            | september 2011, § 5.3   |
| - lagere apparaatskosten (opschaling)                              |            |            | -60,000    | -60,000    | -60,000    | -60,000    | -60,000    | mei 2014, § 2.2-2       |
| - BCF (taakstellende korting)                                      |            |            | -309,661   |            |            |            |            | mei 2014, § 2.3         |
| - overheidsbrede inkoop van beeldmateriaal                         | 0,300      |            |            |            |            |            |            | december 2011, § 4.2    |
| - plafond BTW-compensatiefonds                                     |            |            | 162,885    | 8,349      | 21,050     | 1,569      | pm         | september 2013, § 6.2.2 |
| - onderzoeksagenda CPB   |            | -0,250     |            |            |            | 0,250      |            | september 2013, § 5.2.2 |
| - Waarderingskamer (incl. landelijke voorziening WOZ)              | -0,765     | -0,062     | pm         | pm         | pm         | pm         | pm         | mei 2014, § 2.2-3       |
| - knelpunten verdeelsystematiek                                    | -0,086     | -0,104     | -0,074     | -0,076     | -0,077     | -0,080     | -0,081     | mei 2014, § 2.2-4       |
| - A+O fonds  | 0,022      | -0,062     | -0,148     | pm         | pm         | pm         | pm         | mei 2014, § 2.2-5       |
| - voorziening informatie sociaal domein                            |            | -8,000     | 8,000      |            |            |            |            | mei 2014, § 2.2-6       |
| - groeiopgave Almere   |            |            | -7,000     |            |            |            |            | mei 2014, § 2.2-7       |
| <b>cluster eigen inkomsten</b>                                     |            |            |            |            |            |            |            |                         |
| - suppletie-uitkering afschaffing OZB w oningen gebruikers         | 0,000      | -21,541    | -6,366     | -6,366     | -6,366     | -6,366     | -6,366     | september 2013, § 5.2.1 |
| <b>cluster werk en inkomen</b>                                     |            |            |            |            |            |            |            |                         |
| - armoedebeleid 2013   | 19,000     | -19,000    |            |            |            |            |            | september 2013, § 4.2.1 |
| - intensivering armoedebeleid                                      |            | 70,000     | 20,000     |            |            |            |            | december 2013, § 4.1    |
| - digitaal klantdossier  | 0,606      | 0,182      | 0,212      |            |            |            |            | september 2013, § 4.2.2 |
| - aanpak fraude  | 1,800      |            |            |            |            |            |            | juni 2012, § 3.2        |
| - aanpassing norm kw ijschelding en bijzondere bijstand ivm kosten |            |            |            |            |            |            |            |                         |
| - kinderopvang   | -2,000     |            |            |            |            |            |            | juni 2012, § 4.4        |
| - aanvullende bijstand voor 65-jarigen en ouder                    | -0,600     | -1,200     | -0,800     |            |            |            |            | mei 2009, § 3.4         |
| - maatregelen Wet Werk en Bijstand                                 |            | 5,000      | -5,000     |            |            |            |            | mei 2014, § 2.2-8       |
| - uitvoeringskosten Participatiew et                               |            |            | 3,000      | 7,000      | 7,000      | 7,000      | 6,000      | mei 2014, § 2.2-9       |
| - individuele studietoeslag  |            |            | 6,000      | 12,000     | 11,000     | 6,000      |            | mei 2014, § 2.2-10      |
| <b>cluster zorg</b>  |            |            |            |            |            |            |            |                         |
| - scootmobielen  |            |            | -15,000    | -10,000    | -25,000    |            |            | mei 2013, § 5.2.5       |
| - maatschappelijke stage   |            |            | -20,000    |            |            |            |            | mei 2013, § 5.2.6       |
| - transitiekosten decentralisatie AWBZ begeleiding naar de Wmo     | -15,600    | 5,000      | -37,000    |            |            |            |            | mei 2013, § 4.2.4       |
| - herdenking slavernijverleden                                     | 0,150      | -0,150     |            |            |            |            |            | mei 2013, § 3.2.2       |
| - uitvoeringskosten inburgering                                    | -12,100    | -24,600    |            |            |            |            |            | mei 2013, § 4.2.5       |
| - kinderopvangtoeslag voor doelgroepouders                         | -40,000    |            |            |            |            |            |            | september 2012, § 5.2.1 |
| <b>cluster educatie</b>  |            |            |            |            |            |            |            |                         |
| - voortijdig schoolverlaters Caribisch Nederland                   | 0,065      | -0,065     |            |            |            |            |            | september 2013, § 4.2.3 |
| - ingroeieregeling OHV   | 8,500      | 8,500      | 8,500      | 8,500      |            |            |            | mei 2005, § 5.1         |
| - overheveling buitenonderhoud po en so                            |            |            | -158,800   |            |            |            |            | mei 2014, § 2.2-11      |
| <b>cluster cultuur en ontspanning</b>                              |            |            |            |            |            |            |            |                         |
| - bibliotheken   | 5,791      |            |            |            |            |            |            | juni 2007, § 3.7        |
| - e-Boeken   |            |            | -8,000     | -1,200     | -1,400     | -1,600     |            | mei 2014, § 2.2-12      |
| - beeldende kunst en vormgeving                                    |            |            | 13,500     |            |            |            |            | mei 2014, § 2.2-13      |
| <b>cluster infrastructuur en gebiedsontwikkeling</b>               |            |            |            |            |            |            |            |                         |
| - WUW-middelen   | 5,793      | 0,282      | 0,221      | 0,311      | 0,762      | 1,599      | 0,000      | Stb. 2001, 415          |
| - w ijziging Babw  | -0,218     |            |            |            |            |            |            | september 2012, § 5.2.2 |
| - transitiekosten Regionale Uitvoeringsdiensten                    | -19,200    |            |            |            |            |            |            | december 2012, § 4.1    |
| <b>cluster openbare orde en veiligheid</b>                         |            |            |            |            |            |            |            |                         |
| - mannenopvang   |            |            | -1,200     |            |            |            |            | september 2012, § 4.2.1 |
| <b>cluster bestuur en algemene ondersteuning/overig</b>            |            |            |            |            |            |            |            |                         |
| - professionaliseringsfonds burgemeesters                          |            |            |            | pm         |            |            |            | mei 2011, § 3.7         |
| - dualiseringskorting  |            |            | -18,000    |            |            |            |            | mei 2013, § 5.2.7       |
| - GBA  | 0,103      |            |            |            |            |            |            | juni 2007, § 3.4        |
| - mGBA en ORRA   | 33,200     | -13,000    |            |            |            |            |            | juni 2012, § 4.6        |
| - burgerzakensysteem-kern  | 1,300      |            |            |            |            |            |            | september 2010, § 5.2   |
| - burgerlijke stand: lesbisch ouderschap                           |            | 0,198      | -0,198     |            |            |            |            | mei 2014, § 2.2-14      |
| - E-overheid   |            | -4,550     | -0,250     |            |            |            |            | mei 2014, § 2.2-15      |
| - waterschapsverkiezingen  |            |            | 23,800     | -23,800    |            |            |            | mei 2014, § 2.2-16      |
| - Nationaal Uitvoeringsprogramma e-overheid (NUP)                  |            |            | -146,746   | 122,000    |            |            |            | september 2011, § 4.4   |
| <b>Algemene uitkering</b>  | 15.089,935 | 15.630,798 | 14.930,587 | 15.169,435 | 15.269,678 | 15.256,249 | 15.234,001 |                         |

## Bijlage 2.4.2a Groot onderhoud: gebruik Basisregistraties Adressen en Gebouwen

Zoals in paragraaf 4.2.10 van de meicirculaire 2013 is aangekondigd wordt met ingang van 2015 gebruik gemaakt van de gegevens uit de Basisregistraties Adressen en Gebouwen (BAG).

Langs twee lijnen zijn in het groot onderhoud gemeentefonds de effecten van de BAG verwerkt:

1. *Binnen de BAG zoveel mogelijk aansluiten op de bestaande definitie van het aantal woonruimten (woningen, wooneenheden, recreatiewoningen en capaciteit bijzondere woongebouwen)*

Naast 'objecten met woonfunctie' is er in de BAG een categorie 'objecten met logiesfunctie'. In samenwerking met het CBS is geanalyseerd in hoeverre deze categorie samenvalt met de bestaande definitie van het aantal recreatiewoningen. Onder objecten met logiesfunctie vallen bijvoorbeeld ook hotels en andere niet-recreatiewoningen. Deze laatste categorie bleek op het totaal aantal objecten met logiesfunctie relatief beperkt in omvang, waardoor omwille van de eenvoud is gekozen voor het volledig meetellen van de categorie objecten met logiesfunctie. Voor de categorieën 'wooneenheden' en 'capaciteit bijzondere woongebouwen' bleek aansluiting bij de bestaande definitie binnen de BAG niet mogelijk (zie ook punt 2).

2. *Aanpassing van de verdeelformules waarbij een relatie wordt gelegd tussen de kosten van gemeenten en de structuurkenmerken (kostendragende factoren) die hierbij een rol spelen.*

In de verdeelonderzoeken zijn de uitgaven van gemeenten op alle clusters/taakvelden van het gemeentefonds geanalyseerd. Daarbij zijn alle verdeelmaatstaven bezien en is een relatie gelegd tussen de kosten van gemeenten en de structuurkenmerken (kostendragende factoren) die hierbij een rol spelen. Om het BAG-effect – in aanvulling op het onder punt 1 genoemde – verder te verkleinen zijn de verdeelformules als volgt aangepast:

- bij de clusters Maatschappelijke ondersteuning en Cultuur en ontspanning is de maatstaf 'woonruimten' vervangen door 'huishoudens'

In de betreffende subclusters is de maatstaf woonruimten geschrapt, waardoor de totale impact van de maatstaf op het gemeentefonds is verkleind. De maatstaf huishoudens telt zowel het aantal particuliere huishoudens als het aantal personen in institutionele huishoudens. Dit komt tegemoet aan gemeenten met relatief veel studentenhuisvesting en in mindere mate aan gemeenten met relatief veel zorginstellingen. Daarnaast sluit de maatstaf huishoudens (bevolkingskenmerk) beter aan bij het karakter van de betreffende subclusters dan de tot nu gehanteerde maatstaf woonruimten (fysiek kenmerk).

- in diverse clusters is het relatieve aandeel van BAG-gerelateerde maatstaven verlaagd

Deze maatregel betreft bijvoorbeeld de clusteronderdelen Bestuursorganen (onderdeel van cluster Bestuur en algemene ondersteuning), Wegen en water en Fysiek milieu (beiden onderdeel van het cluster Infrastructuur en gebiedontwikkeling). In het clusteronderdeel Bestuursorganen is de

maatstaf woonruimten geschrapt en het gewicht van de maatstaf inwoners verhoogd. In het clusteronderdeel Wegen en water zijn de gewichten van onder meer de maatstaven lokaal klantenpotentieel, woonruimten en land\* bodemfactor totaal verlaagd. Hetzelfde geldt voor de maatstaven woonruimten en omgevingsadressendichtheid\*woonruimten in het clusteronderdeel Fysiek milieu.

Per 2016 worden het cluster Werk en inkomen en de clusteronderdelen Brandweer en rampenbestrijding en Volkshuisvesting ruimtelijke ordening en stedelijke vernieuwing (VHROSV) aangepast. Per 2015 wordt voor deze clusters al wel gebruikt gemaakt van de nieuwe BAG-gegevens, inclusief het meetellen van de verblijfsobjecten met logiesfunctie bij de maatstaf woonruimten. In de onderzoeken wordt geprobeerd het BAG-effect verder te verkleinen.

De gevolgen van de recente wijziging door het Ministerie van IenM in de afbakening van studentenflats zijn nog niet zichtbaar in de BAG. Gemeenten hebben tot en met 31 december 2016 de tijd om de gewijzigde afbakening door te voeren. Voor het groot onderhoud gemeentefonds kon daarom nog niet worden beschikt over de cijfers inclusief gewijzigde afbakening. De gemeenten met relatief veel studentenflats zullen de komende jaren in het periodiek onderhoud gemeentefonds specifiek worden gevolgd. Dat geldt zo nodig ook voor de groep gemeenten met relatief veel zorginstellingen.



## Bijlage 2.4.2b Overgangsregeling groot onderhoud

### Inleiding

Deze bijlage bevat per gemeente het bedrag waarmee de algemene uitkering in 2015 wordt verhoogd of verlaagd om te bewerkstelligen dat het herverdeeleffect van de aanpassingen in het verdeelstelsel gefaseerd tot stand komt. Het gaat om twee aanpassingen:

- het groot onderhoud;
- de wijziging van de integratie-uitkering Wmo (als gevolg van het gebruik van de Basisregistraties Adressen en Gebouwen).

Dit systeem van positieve en negatieve uitkeringen is analoog aan de overgangsregelingen bij eerdere aanpassingen (2006 en 2008).

### Algemene werkwijze

De hoofdlijn is dat het herverdeeleffect in twee gelijke stappen van 50% tot stand komt. In 2015 wordt 50% en in 2016 100% gerealiseerd. Daartoe ontvangt een gemeente met bijvoorbeeld een nadelig herverdeeleffect van € 24 per inwoner in 2015 een positieve suppletie-uitkering van € 12 per inwoner. Daardoor wordt het nadeel dat de gemeente in 2015 moet opvangen beperkt tot € 12 per inwoner. In 2016 vervalt de suppletie-uitkering en moet de gemeente de tweede helft van het nadeel van € 24 per inwoner opvangen.

### Afwijkende berekeningswijze

Voor negen gemeenten bedraagt het nadelig herverdeeleffect meer dan € 30 per inwoner. Voor deze gemeenten geldt een afwijkende berekeningsmethode, omdat bij de bovenbeschreven werkwijze de bestuurlijk overeengekomen grens van € 15 per inwoner per jaar nadeel zou worden overschreden. Voor deze gemeenten wordt het herverdeeleffect beperkt tot achtereenvolgens € 15, € 30 en € 45 per inwoner voor de jaren 2015, 2016 en 2017 (en voor één gemeente tot € 60 per inwoner in 2018). Het verschil met het herverdeeleffect wordt bepaald en wordt, voor zo ver positief, als suppletie-uitkering uitgekeerd. Dat gebeurt in 2015; de bedragen voor latere jaren worden contant gemaakt tegen de risicovrije discontovoet van 2,5%.

### Rekenvoorbeeld

Het nadeel van de voorbeeldgemeente bedraagt € 42 per inwoner.

|                  | 2015 | 2016 | 2017 |
|------------------|------|------|------|
| Maximum nadeel   | 15   | 30   | 45   |
| Herverdeeleffect | 42   | 42   | 42   |
| Suppletie        | 27   | 12   | 0    |

De suppletie-uitkering voor deze voorbeeldgemeente wordt daardoor € 27 per inwoner, vermeerderd met € 11,70 per inwoner ( $€ 12 / 1,025$ ) voor de suppletie-uitkering van 2016, in totaal € 38,70 per inwoner.

| Herverdeeleffecten per inwoner en overgangsregeling 2015 |          |        |                 |        |                     |
|--|----------|--------|-----------------|--------|---------------------|
| Gemeente   | Inwoners | IU Wmo | Groot onderhoud | Totaal | Suppletie-uitkering |
| Aa en Hunze  | 25.357   | -1     | -4              | -5     | 67.843              |
| Aalburg  | 12.846   | 0      | 3               | 3      | -16.760             |
| Aalsmeer   | 30.759   | -1     | 35              | 34     | -533.426            |
| Aalten   | 27.013   | -1     | -12             | -13    | 169.426             |
| Achtkarspelen  | 28.016   | -1     | -10             | -11    | 144.518             |
| Alblasserdam   | 19.801   | 0      | 17              | 17     | -170.040            |
| Albrandswaard  | 25.069   | 1      | 6               | 7      | -81.052             |
| Alkmaar  | 94.866   | 0      | -1              | -1     | 65.908              |
| Almelo   | 72.459   | 0      | -5              | -5     | 168.387             |
| Almere   | 196.013  | 0      | 4               | 4      | -403.745            |
| Alphen aan den Rijn                                      | 106.785  | 0      | 1               | 1      | -63.139             |
| Alphen-Chaam   | 9.717    | -1     | 21              | 20     | -97.759             |
| Ameland  | 3.578    | -1     | -67             | -68    | 428.518             |
| Amersfoort   | 150.897  | 0      | 1               | 1      | -71.089             |
| Amstelveen   | 85.015   | 0      | 32              | 32     | -1.370.101          |
| Amsterdam  | 810.937  | 0      | -18             | -18    | 7.322.420           |
| Apeldoorn  | 157.545  | 0      | -5              | -5     | 403.376             |
| Appingedam   | 12.064   | 0      | -20             | -20    | 118.843             |
| Arnhem   | 150.823  | 1      | -2              | -1     | 40.004              |
| Assen  | 67.190   | 2      | -19             | -17    | 592.628             |
| Asten  | 16.440   | 0      | -5              | -5     | 37.106              |
| Baarle-Nassau  | 6.612    | -1     | 8               | 7      | -22.153             |
| Baarn  | 24.314   | 1      | 6               | 7      | -75.665             |
| Barendrecht  | 47.377   | 0      | 11              | 11     | -266.608            |
| Barneveld  | 54.152   | -1     | -11             | -12    | 308.824             |
| Bedum  | 10.494   | 0      | -6              | -6     | 27.767              |
| Beek   | 16.271   | -1     | 8               | 7      | -62.704             |
| Beemster   | 8.910    | 0      | 12              | 12     | -53.713             |
| Beesel   | 13.617   | 0      | 8               | 8      | -50.022             |
| Bellingwedde   | 8.920    | -1     | 7               | 6      | -26.248             |
| Bergambacht  | 9.970    | 0      | 13              | 13     | -63.348             |
| Bergeijk   | 18.256   | 0      | 6               | 6      | -50.787             |
| Bergen L   | 13.237   | 0      | 0               | 0      | 1.849               |
| Bergen NH  | 30.076   | 0      | -6              | -6     | 93.384              |
| Bergen op Zoom   | 66.419   | 0      | -2              | -2     | 52.026              |
| Berkelland   | 44.666   | -1     | -3              | -4     | 91.157              |
| Bernheze   | 29.690   | 0      | 0               | 0      | 9.606               |
| Bernisse   | 12.368   | 0      | 12              | 12     | -74.194             |
| Best   | 28.617   | 0      | 2               | 2      | -27.283             |
| Beuningen  | 25.288   | 0      | 6               | 6      | -76.853             |
| Beverwijk  | 40.093   | -1     | 24              | 23     | -470.156            |
| het Bildt  | 10.626   | 0      | -9              | -9     | 49.108              |
| De Bilt  | 42.036   | -1     | 11              | 10     | -209.863            |
| Binnenmaas   | 28.710   | 0      | 8               | 8      | -108.189            |
| Bladel   | 19.834   | 0      | -14             | -14    | 136.015             |

| Herverdeeleffecten per inwoner en overgangsregeling 2015 |          |        |                 |        |                     |
|--|----------|--------|-----------------|--------|---------------------|
| Gemeente   | Inwoners | IU Wmo | Groot onderhoud | Totaal | Suppletie-uitkering |
| Blaricum   | 9.094    | 0      | 14              | 14     | -62.763             |
| Bloemendaal  | 22.059   | 1      | 9               | 10     | -106.560            |
| Bodegraven-Reeuwijk                                      | 32.910   | 0      | 23              | 23     | -381.112            |
| Boekel   | 10.089   | 0      | 6               | 6      | -32.556             |
| Ten Boer   | 7.479    | 0      | 9               | 9      | -33.650             |
| Borger-Odoorn  | 25.627   | 0      | -2              | -2     | 31.735              |
| Borne  | 21.884   | 0      | 4               | 4      | -45.395             |
| Borsele  | 22.579   | -1     | 5               | 4      | -53.211             |
| Boxmeer  | 28.147   | 1      | -18             | -17    | 241.226             |
| Boxtel   | 30.320   | 0      | -2              | -2     | 29.045              |
| Breda  | 179.623  | 1      | 1               | 2      | -138.566            |
| Brielle  | 16.312   | 0      | -4              | -4     | 35.532              |
| Bronckhorst  | 36.932   | -1     | 3               | 2      | -39.028             |
| Brummen  | 21.177   | -1     | 7               | 6      | -66.780             |
| Brunssum   | 28.958   | -1     | 16              | 15     | -214.247            |
| Bunnik   | 14.626   | 0      | 13              | 13     | -94.955             |
| Bunschoten   | 20.492   | 0      | 8               | 8      | -77.385             |
| Buren  | 26.019   | 0      | 6               | 6      | -69.202             |
| Bussum   | 32.631   | -1     | 10              | 9      | -149.333            |
| Capelle aan den IJssel                                   | 66.178   | 0      | 19              | 19     | -619.166            |
| Castricum  | 34.288   | 0      | 3               | 3      | -44.805             |
| Coevorden  | 35.769   | -1     | -11             | -12    | 219.157             |
| Cranendonck  | 20.344   | 0      | -1              | -1     | 4.866               |
| Cromstrijen  | 12.738   | 0      | 6               | 6      | -36.995             |
| Cuijk  | 24.783   | 0      | 2               | 2      | -19.345             |
| Culemborg  | 27.590   | 0      | -9              | -9     | 120.332             |
| Dalfsen  | 27.674   | -1     | 5               | 4      | -53.654             |
| Dantumadiel  | 19.030   | 0      | -7              | -7     | 68.661              |
| Delft  | 100.046  | 1      | 4               | 5      | -255.810            |
| Delfzijl   | 25.698   | 0      | 3               | 3      | -27.960             |
| Deurne   | 31.659   | 0      | -13             | -13    | 199.655             |
| Deventer   | 98.322   | 0      | -5              | -5     | 226.967             |
| Diemen   | 25.930   | -2     | 56              | 54     | -701.518            |
| Dinkelland   | 25.947   | 0      | -4              | -4     | 60.879              |
| Doesburg   | 11.437   | 1      | -1              | 0      | 125                 |
| Doetinchem   | 56.344   | 0      | -12             | -12    | 331.404             |
| Dongen   | 25.358   | 0      | -3              | -3     | 37.801              |
| Dongeradeel  | 24.160   | -1     | -14             | -15    | 177.383             |
| Dordrecht  | 118.691  | 0      | 9               | 9      | -529.777            |
| Drechterland   | 19.250   | 0      | 6               | 6      | -51.435             |
| Drimmelen  | 26.695   | 0      | 10              | 10     | -135.678            |
| Dronten  | 40.413   | -1     | 3               | 2      | -57.522             |
| Druten   | 18.210   | 0      | -14             | -14    | 121.963             |
| Duiven   | 25.609   | 0      | 1               | 1      | -3.009              |
| Echt-Susteren  | 31.976   | 0      | -6              | -6     | 99.549              |

| Herverdeeeffecten per inwoner en overgangsregeling 2015 |          |        |                 |        |                     |
|---|----------|--------|-----------------|--------|---------------------|
| Gemeente  | Inwoners | IU Wmo | Groot onderhoud | Totaal | Suppletie-uitkering |
| Edam-Volendam   | 28.920   | -1     | 8               | 7      | -106.393            |
| Ede   | 110.656  | 0      | 6               | 6      | -347.515            |
| Femnes  | 8.779    | 0      | 11              | 11     | -46.823             |
| Eemsmond  | 15.928   | 0      | -6              | -6     | 47.695              |
| Eersel  | 18.183   | -1     | 3               | 2      | -19.435             |
| Eijsden-Margraten                                       | 24.979   | 0      | -4              | -4     | 46.974              |
| Eindhoven   | 220.920  | 1      | 6               | 7      | -826.668            |
| Elburg  | 22.645   | 1      | -24             | -23    | 256.842             |
| Emmen   | 108.052  | -1     | 0               | -1     | 81.342              |
| Enkhuizen   | 18.376   | 0      | -3              | -3     | 34.347              |
| Enschede  | 158.586  | 0      | 13              | 13     | -1.007.872          |
| Epe   | 32.351   | -1     | -5              | -6     | 92.614              |
| Ermelo  | 26.045   | 0      | -33             | -33    | 501.227             |
| Etten-Leur  | 42.357   | 0      | 6               | 6      | -108.250            |
| Ferwerderadiel  | 8.790    | -1     | 2               | 1      | -7.422              |
| Franekeradeel   | 20.445   | 0      | -7              | -7     | 77.614              |
| De Friese Meren   | 51.414   | 0      | -8              | -8     | 223.991             |
| Geertruidenberg   | 21.571   | 0      | -2              | -2     | 20.069              |
| Geldermalsen  | 26.300   | 0      | -3              | -3     | 45.660              |
| Geldrop-Mierlo  | 38.854   | 0      | 5               | 5      | -101.465            |
| Gemert-Bakel  | 29.315   | 0      | -8              | -8     | 115.711             |
| Gennep  | 17.286   | 2      | -31             | -29    | 249.949             |
| Giessenlanden   | 14.442   | 0      | 1               | 1      | -5.454              |
| Gilze en Rijen  | 26.069   | -1     | 21              | 20     | -259.592            |
| Goeree-Overflakkee                                      | 48.245   | 0      | -15             | -15    | 347.495             |
| Goes  | 36.954   | 1      | -26             | -25    | 465.818             |
| Goirle  | 23.098   | 0      | 2               | 2      | -27.182             |
| Gorinchem   | 35.242   | 0      | -17             | -17    | 307.053             |
| Gouda   | 70.941   | 0      | 17              | 17     | -615.538            |
| Graft-De Rijk   | 6.452    | -1     | 31              | 30     | -95.995             |
| Grave   | 12.695   | 2      | -20             | -18    | 117.253             |
| 's-Gravenhage   | 508.940  | 0      | -11             | -11    | 2.794.542           |
| Groesbeek   | 18.977   | 1      | 13              | 14     | -131.931            |
| Groningen   | 198.317  | 2      | -16             | -14    | 1.382.815           |
| Grootegast  | 12.165   | 0      | -3              | -3     | 18.998              |
| Gulpen-Wittem   | 14.484   | 0      | -16             | -16    | 118.675             |
| Haaksbergen   | 24.344   | 0      | -2              | -2     | 24.557              |
| Haaren  | 13.587   | 1      | 2               | 3      | -20.280             |
| Haarlem   | 155.147  | 1      | 3               | 4      | -285.339            |
| Haarlemmerliede Spaarnw                                 | 5.535    | -1     | 37              | 36     | -101.231            |
| Haarlemmermeer  | 144.061  | 0      | 7               | 7      | -501.637            |
| Halderberge   | 29.340   | 0      | -4              | -4     | 56.374              |
| Hardenberg  | 59.577   | 0      | -10             | -10    | 306.316             |
| Harderwijk  | 45.732   | 0      | -3              | -3     | 76.211              |
| Hardinxveld-Giessendam                                  | 17.758   | 0      | 0               | 0      | 6.399               |

| Herverdeeeffecten per inwoner en overgangsregeling 2015 |          |        |                 |        |                     |
|---|----------|--------|-----------------|--------|---------------------|
| Gemeente  | Inwoners | IU Wmo | Groot onderhoud | Totaal | Suppletie-uitkering |
| Haren   | 18.782   | 1      | -32             | -31    | 294.942             |
| Harlingen   | 15.821   | 0      | -11             | -11    | 79.881              |
| Hatterum  | 11.732   | -1     | 11              | 10     | -57.923             |
| Heemskerk   | 39.088   | 0      | 12              | 12     | -227.911            |
| Heemstede   | 26.364   | 0      | 11              | 11     | -143.335            |
| Heerde  | 18.490   | 0      | -4              | -4     | 37.451              |
| Heerenveen  | 49.899   | -1     | -3              | -4     | 80.769              |
| Heerhugowaard   | 53.307   | 0      | 3               | 3      | -75.887             |
| Heerlen   | 88.259   | 1      | -12             | -11    | 471.744             |
| Heeze-Leende  | 15.353   | 1      | -7              | -6     | 50.790              |
| Heiloo  | 22.636   | 0      | 13              | 13     | -147.983            |
| Den Helder  | 56.597   | 3      | -34             | -31    | 1.060.631           |
| Hellendoorn   | 35.711   | 0      | -10             | -10    | 168.831             |
| Hellevoetsluis  | 38.953   | 0      | 1               | 1      | -25.344             |
| Helmond   | 89.256   | 0      | 8               | 8      | -357.291            |
| Hendrik-Ido-Ambacht                                     | 28.911   | 0      | 18              | 18     | -253.430            |
| Hengelo O   | 80.957   | -1     | 8               | 7      | -292.168            |
| 's-Hertogenbosch  | 143.733  | 0      | 3               | 3      | -201.058            |
| Heumen  | 16.334   | 0      | 11              | 11     | -93.009             |
| Heusden   | 43.165   | -1     | -3              | -4     | 84.981              |
| Hillegom  | 20.944   | 0      | 16              | 16     | -172.267            |
| Hilvarenbeek  | 15.092   | 0      | 11              | 11     | -76.607             |
| Hilversum   | 86.426   | 1      | 3               | 4      | -161.423            |
| Hof van Twente  | 34.997   | 1      | -7              | -6     | 121.735             |
| Hollands Kroon  | 47.502   | 0      | 0               | 0      | 14.882              |
| Hoogeveen   | 54.664   | 0      | -8              | -8     | 220.056             |
| Hoogezand-Sappemeer                                     | 34.304   | 0      | 4               | 4      | -66.936             |
| Hoorn   | 71.703   | 0      | -10             | -10    | 346.536             |
| Horst aan de Maas                                       | 41.727   | 0      | -8              | -8     | 174.170             |
| Houten  | 48.421   | 0      | 9               | 9      | -220.753            |
| Huizen  | 41.245   | 0      | 1               | 1      | -30.820             |
| Hulst   | 27.388   | 0      | -12             | -12    | 156.011             |
| IJsselstein   | 34.275   | 0      | 8               | 8      | -130.477            |
| Kaag en Braassem  | 25.745   | -1     | 18              | 17     | -223.219            |
| Kampen  | 51.092   | 0      | -8              | -8     | 212.458             |
| Kapelle   | 12.500   | 0      | -1              | -1     | 8.938               |
| Katwijk   | 62.782   | 0      | 10              | 10     | -322.053            |
| Kerkrade  | 46.784   | 2      | -15             | -13    | 291.128             |
| Koggenland  | 22.485   | 0      | 7               | 7      | -67.801             |
| Kollumerland en Nwkruiel                                | 12.878   | 0      | -10             | -10    | 66.654              |
| Korendijk   | 10.702   | 0      | 15              | 15     | -77.452             |
| Krimpen aan den IJssel                                  | 28.825   | 0      | 12              | 12     | -175.430            |
| Laarbeek  | 21.802   | 0      | 9               | 9      | -92.214             |
| Landerd   | 15.266   | 0      | 5               | 5      | -36.991             |
| Landgraaf   | 37.573   | 0      | 6               | 6      | -105.840            |

| Herverdeeeffecten per inwoner en overgangsregeling 2015 |          |        |                 |        |                     |
|---|----------|--------|-----------------|--------|---------------------|
| Gemeente  | Inwoners | IU Wmo | Groot onderhoud | Totaal | Suppletie-uitkering |
| Landsmeer   | 10.444   | 0      | 33              | 33     | -171.713            |
| Langedijk   | 26.935   | 0      | 14              | 14     | -187.861            |
| Lansingerland   | 57.122   | 0      | 12              | 12     | -344.798            |
| Laren   | 10.862   | 1      | -15             | -14    | 76.761              |
| Leek  | 19.597   | 0      | -10             | -10    | 99.600              |
| Leerdam   | 20.590   | 0      | 0               | 0      | 6.473               |
| Leeuwarden  | 107.342  | 0      | 6               | 6      | -290.695            |
| Leeuwarderadeel   | 10.278   | 0      | 4               | 4      | -19.604             |
| Leiden  | 121.163  | 1      | 11              | 12     | -717.281            |
| Leiderdorp  | 26.813   | 0      | 21              | 21     | -284.663            |
| Leidschendam-Voorburg                                   | 73.356   | 0      | 8               | 8      | -278.649            |
| Lelystad  | 76.142   | 0      | -1              | -1     | 52.455              |
| Leudal  | 36.219   | 0      | -10             | -10    | 177.325             |
| Leusden   | 28.997   | 0      | 8               | 8      | -119.410            |
| Lingewaal   | 11.060   | -1     | 7               | 6      | -33.749             |
| Lingewaard  | 45.776   | 0      | 2               | 2      | -44.054             |
| Lisse   | 22.336   | -1     | 12              | 11     | -123.407            |
| Littenseradiel  | 10.926   | 0      | 6               | 6      | -27.906             |
| Lochem  | 33.248   | 0      | -7              | -7     | 115.564             |
| Loon op Zand  | 23.080   | 0      | 18              | 18     | -207.057            |
| Lopik   | 13.999   | 0      | 5               | 5      | -30.800             |
| Loppersum   | 10.196   | -1     | 3               | 2      | -13.534             |
| Losser  | 22.612   | 0      | -1              | -1     | 21.115              |
| Maasdonk  | 11.242   | -1     | 4               | 3      | -17.586             |
| Maasdriel   | 24.156   | -1     | 11              | 10     | -124.372            |
| Maasgouw  | 23.907   | 0      | 6               | 6      | -69.552             |
| Maassluis   | 32.080   | -1     | 11              | 10     | -161.437            |
| Maastricht  | 122.488  | 0      | 11              | 11     | -701.629            |
| De Marne  | 10.209   | 0      | -1              | -1     | 5.198               |
| Marum   | 10.378   | 0      | 2               | 2      | -10.040             |
| Medemblik   | 43.320   | 0      | 1               | 1      | -6.057              |
| Meerssen  | 19.254   | 0      | -5              | -5     | 45.054              |
| Menameradiel  | 13.673   | 0      | 1               | 1      | -3.308              |
| Menterwolde   | 12.258   | 0      | 12              | 12     | -69.140             |
| Meppel  | 32.867   | 0      | -11             | -11    | 193.621             |
| Middelburg  | 47.642   | -1     | -8              | -9     | 201.686             |
| Midden-Delfland   | 18.456   | 0      | 24              | 24     | -218.449            |
| Midden Drenthe  | 33.366   | 0      | -10             | -10    | 163.574             |
| Mill en Sint Hubert                                     | 10.850   | -1     | 3               | 2      | -11.635             |
| Millingen aan de Rijn                                   | 5.876    | 0      | 12              | 12     | -35.090             |
| Moerdijk  | 36.729   | 0      | 6               | 6      | -104.664            |
| Molenwaard  | 29.032   | 0      | 11              | 11     | -149.369            |
| Montferland   | 34.987   | -1     | 0               | -1     | 20.743              |
| Montfoort U   | 13.639   | 0      | 4               | 4      | -29.810             |
| Mook en Middelaar                                       | 7.796    | -1     | 7               | 6      | -25.481             |

| Herverdeeeffecten per inwoner en overgangsregeling 2015 |          |        |                 |        |                     |
|---|----------|--------|-----------------|--------|---------------------|
| Gemeente  | Inwoners | IU Wmo | Groot onderhoud | Totaal | Suppletie-uitkering |
| Muiden  | 6.287    | 0      | 22              | 22     | -67.666             |
| Naarden   | 17.205   | 0      | 12              | 12     | -105.498            |
| Neder-Betuwe  | 22.555   | -1     | -3              | -4     | 41.603              |
| Nederlek  | 14.075   | 0      | 7               | 7      | -51.762             |
| Nederweert  | 16.751   | -1     | 10              | 9      | -78.107             |
| Neerijnen   | 12.020   | 0      | 5               | 5      | -28.088             |
| Nieuwegein  | 61.038   | 0      | 9               | 9      | -267.846            |
| Nieuwkoop   | 27.104   | 0      | 18              | 18     | -246.094            |
| Nijkerk   | 40.638   | 0      | -2              | -2     | 34.004              |
| Nijmegen  | 168.292  | 0      | 21              | 21     | -1.741.777          |
| Noord-Beveland  | 7.530    | 0      | -25             | -25    | 93.932              |
| Noordenveld   | 31.087   | 1      | -2              | -1     | 10.826              |
| Noordoostpolder   | 46.356   | 0      | -6              | -6     | 146.905             |
| Noordwijk   | 25.691   | 0      | 1               | 1      | -11.883             |
| Noordwijkerhout   | 15.956   | 0      | 1               | 1      | -2.290              |
| Nuenen c.a.   | 22.620   | 0      | 8               | 8      | -93.584             |
| Nunspeet  | 26.680   | 0      | -13             | -13    | 173.578             |
| Nuth  | 15.583   | 0      | 2               | 2      | -17.450             |
| Oegstgeest  | 22.910   | 1      | -7              | -6     | 65.720              |
| Oirschot  | 17.980   | 4      | -51             | -47    | 911.849             |
| Oisterwijk  | 25.802   | -2     | 12              | 10     | -137.233            |
| Oldambt   | 38.560   | 0      | -9              | -9     | 162.945             |
| Oldebroek   | 22.835   | 1      | -11             | -10    | 116.464             |
| Oldenzaal   | 32.137   | -1     | -7              | -8     | 119.779             |
| Olst-Wijhe  | 17.770   | 0      | 0               | 0      | 5.366               |
| Ommen   | 17.361   | -1     | -12             | -13    | 110.290             |
| Onderbanken   | 7.881    | -1     | 17              | 16     | -62.104             |
| Oost Gelre  | 29.700   | 0      | -10             | -10    | 161.149             |
| Oosterhout  | 53.717   | 0      | 7               | 7      | -178.297            |
| Ooststellingwerf  | 25.672   | 0      | -8              | -8     | 102.282             |
| Oostzaan  | 9.139    | -1     | 46              | 45     | -203.975            |
| Opmeer  | 11.368   | 0      | -2              | -2     | 15.415              |
| Opsterland  | 29.863   | 0      | -2              | -2     | 36.494              |
| Oss   | 84.954   | 0      | -4              | -4     | 187.866             |
| Oud-Beijerland  | 23.715   | 0      | -12             | -12    | 137.024             |
| Oude IJsselstreek                                       | 39.595   | 0      | -3              | -3     | 67.708              |
| Ouder-Amstel  | 13.271   | 0      | 15              | 15     | -101.323            |
| Ouderkerk   | 8.211    | -1     | 24              | 23     | -97.124             |
| Oudewater   | 9.873    | -1     | 16              | 15     | -77.165             |
| Overbetuwe  | 46.665   | 0      | 4               | 4      | -88.597             |
| Papendrecht   | 32.117   | 0      | 5               | 5      | -80.679             |
| Peel en Maas  | 43.314   | -1     | 1               | 0      | -13.009             |
| Pekela  | 12.706   | -2     | 10              | 8      | -50.414             |
| Pijnacker-Nootdorp                                      | 51.071   | 0      | 21              | 21     | -530.903            |
| Purmerend   | 79.576   | 0      | 6               | 6      | -237.228            |

| Herverdeeeffecten per inwoner en overgangsregeling 2015 |          |        |                 |        |                     |
|---|----------|--------|-----------------|--------|---------------------|
| Gemeente  | Inwoners | IU Wmo | Groot onderhoud | Totaal | Suppletie-uitkering |
| Putten  | 23.872   | -2     | 10              | 8      | -92.889             |
| Raalte  | 36.519   | 0      | -9              | -9     | 162.078             |
| Reimerswaal   | 21.927   | 0      | -5              | -5     | 56.290              |
| Renkum  | 31.580   | 2      | -9              | -7     | 119.414             |
| Renswoude   | 4.924    | 0      | 15              | 15     | -36.611             |
| Reusel-De Mierden                                       | 12.713   | -1     | 4               | 3      | -18.526             |
| Rheden  | 43.640   | 0      | 7               | 7      | -150.237            |
| Rhenen  | 19.116   | 0      | 1               | 1      | -16.007             |
| Ridderkerk  | 45.253   | 0      | 3               | 3      | -55.837             |
| Rijnwaarden   | 10.917   | -1     | 8               | 7      | -37.957             |
| Rijssen-Holten  | 37.661   | 0      | -6              | -6     | 111.987             |
| Rijswijk  | 47.634   | 0      | 15              | 15     | -359.288            |
| Roerdalen   | 20.832   | 0      | 2               | 2      | -17.005             |
| Roermond  | 56.929   | 0      | -7              | -7     | 182.408             |
| De Ronde Venen  | 42.642   | -1     | 22              | 21     | -463.732            |
| Roosendaal  | 77.027   | 0      | 2               | 2      | -98.396             |
| Rotterdam   | 618.357  | 0      | -15             | -15    | 4.911.302           |
| Rozendaal   | 1.503    | 0      | -46             | -46    | 70.328              |
| Rucphen   | 22.180   | -1     | 8               | 7      | -82.307             |
| Schagen   | 45.978   | 0      | -17             | -17    | 390.696             |
| Schermer  | 5.539    | 0      | 19              | 19     | -53.283             |
| Scherpenzeel  | 9.498    | 0      | 14              | 14     | -65.479             |
| Schiedam  | 76.450   | 0      | 22              | 22     | -820.886            |
| Schiermonnikoog   | 942      | -4     | -8              | -12    | 5.250               |
| Schijndel   | 23.360   | -1     | 20              | 19     | -224.160            |
| Schinnen  | 12.901   | -1     | 12              | 11     | -70.537             |
| Schoonhoven   | 11.903   | 0      | -14             | -14    | 83.801              |
| Schouwen-Duiveland                                      | 33.852   | -5     | 10              | 5      | -86.090             |
| Simpelveld  | 10.844   | 0      | 5               | 5      | -29.806             |
| Sint-Anthonis   | 11.691   | 0      | -10             | -10    | 58.152              |
| Sint-Michiëlsgestel                                     | 28.121   | 0      | -2              | -2     | 27.236              |
| Sint-Oedenrode  | 17.934   | -1     | 8               | 7      | -69.453             |
| Sittard-Geleen  | 93.691   | 0      | -1              | -1     | 50.261              |
| Sliedrecht  | 24.528   | 1      | -11             | -10    | 114.297             |
| Slochteren  | 15.548   | -1     | 9               | 8      | -64.364             |
| Sluis   | 23.820   | -2     | -12             | -14    | 160.023             |
| Smallingerland  | 55.467   | 0      | -5              | -5     | 156.465             |
| Soest   | 45.493   | 0      | 1               | 1      | -22.654             |
| Someren   | 18.690   | 0      | -2              | -2     | 22.741              |
| Son en Breugel  | 16.235   | 0      | 9               | 9      | -75.326             |
| Spijkenisse   | 72.561   | 0      | 11              | 11     | -373.956            |
| Stadskanaal   | 32.803   | 0      | -8              | -8     | 126.406             |
| Staphorst   | 16.367   | 0      | -5              | -5     | 37.916              |
| Stede Broec   | 21.485   | 0      | -10             | -10    | 107.201             |
| Steenbergen   | 23.374   | 0      | 3               | 3      | -40.115             |



| Herverdeeleffecten per inwoner en overgangsregeling 2015 |          |        |                 |        |                     |
|--|----------|--------|-----------------|--------|---------------------|
| Gemeente   | Inwoners | IU Wmo | Groot onderhoud | Totaal | Suppletie-uitkering |
| Steenwijkerland  | 43.350   | 1      | -15             | -14    | 308.512             |
| Stein  | 25.390   | -1     | 4               | 3      | -48.169             |
| Stichtse Vecht   | 63.856   | 0      | 4               | 4      | -120.117            |
| Strijen  | 8.683    | 0      | 9               | 9      | -38.281             |
| Sudwest Fryslan  | 84.180   | 0      | -10             | -10    | 428.666             |
| Terneuzen  | 54.709   | 0      | -8              | -8     | 210.882             |
| Terschelling   | 4.780    | 0      | -38             | -38    | 148.798             |
| Texel  | 13.552   | 0      | -39             | -39    | 463.495             |
| Teylingen  | 35.735   | 0      | 2               | 2      | -48.284             |
| Tholen   | 25.408   | -1     | 0               | -1     | 8.576               |
| Tiel   | 41.775   | 0      | -3              | -3     | 64.837              |
| Tilburg  | 210.270  | 0      | 7               | 7      | -758.602            |
| Tubbergen  | 21.206   | -1     | -3              | -4     | 45.728              |
| Twenterand   | 33.929   | -1     | -1              | -2     | 26.057              |
| Tynaarlo   | 32.493   | 1      | -10             | -9     | 142.080             |
| Tytsjerksteradiel  | 31.973   | 0      | -3              | -3     | 42.496              |
| Ubbergen   | 9.451    | 1      | -9              | -8     | 35.603              |
| Uden   | 40.913   | 0      | -1              | -1     | 22.784              |
| Uitgeest   | 13.234   | 0      | 21              | 21     | -133.468            |
| Uithoorn   | 28.418   | 0      | 4               | 4      | -54.152             |
| Urk  | 19.470   | 0      | 3               | 3      | -25.131             |
| Utrecht  | 328.164  | 0      | -18             | -18    | 2.975.703           |
| Utrechtse Heuvelrug                                      | 47.951   | 0      | -5              | -5     | 118.448             |
| Vaals  | 9.685    | 0      | 3               | 3      | -14.873             |
| Valkenburg aan de Geul                                   | 16.675   | 0      | -8              | -8     | 64.742              |
| Valkenswaard   | 30.335   | 0      | -1              | -1     | 9.414               |
| Veendam  | 27.792   | 0      | -6              | -6     | 87.102              |
| Veenendaal   | 63.252   | 0      | 3               | 3      | -94.764             |
| Veere  | 21.868   | 0      | -11             | -11    | 125.583             |
| Veghel   | 37.464   | 0      | -7              | -7     | 121.967             |
| Veldhoven  | 44.155   | 0      | 10              | 10     | -221.813            |
| Velsen   | 67.220   | -1     | 13              | 12     | -420.997            |
| Venlo  | 100.428  | 0      | 0               | 0      | 3.588               |
| Venray   | 43.112   | 0      | 0               | 0      | -17.806             |
| Vianen   | 19.596   | 0      | 5               | 5      | -44.560             |
| Vlaardingen  | 70.981   | 0      | 2               | 2      | -76.217             |
| Vlagtwedde   | 15.905   | 1      | -21             | -20    | 160.419             |
| Vlieland   | 1.110    | 0      | -33             | -33    | 23.924              |
| Vlissingen   | 44.444   | 0      | 13              | 13     | -282.693            |
| Vlist  | 9.694    | 0      | 34              | 34     | -162.023            |
| Voerendaal   | 12.454   | -1     | 10              | 9      | -55.897             |
| Voorschoten  | 24.951   | 0      | 26              | 26     | -316.997            |
| Voorst   | 23.767   | 1      | -5              | -4     | 41.118              |
| Vught  | 25.638   | 3      | -27             | -24    | 316.547             |
| Waalre   | 16.765   | 0      | 11              | 11     | -93.682             |

| Herverdeeleffecten per inwoner en overgangsregeling 2015 |                   |        |                 |        |                     |
|--|-------------------|--------|-----------------|--------|---------------------|
| Gemeente   | Inwoners          | IU Wmo | Groot onderhoud | Totaal | Suppletie-uitkering |
| Waalwijk   | 46.498            | 0      | -3              | -3     | 81.834              |
| Waddinxveen  | 25.508            | -1     | 24              | 23     | -296.762            |
| Wageningen   | 37.429            | -1     | 42              | 41     | -773.421            |
| Wassenaar  | 25.675            | 1      | -9              | -8     | 103.169             |
| Waterland  | 17.134            | 0      | 16              | 16     | -139.235            |
| Weert  | 48.721            | 0      | -8              | -8     | 184.175             |
| Weesp  | 18.172            | 0      | 9               | 9      | -78.172             |
| Werkendam  | 26.387            | 0      | -1              | -1     | 18.038              |
| West Maas en Waal  | 18.419            | 0      | 4               | 4      | -39.271             |
| Westerveld   | 18.933            | 0      | -3              | -3     | 29.513              |
| Westervoort  | 15.138            | 0      | 13              | 13     | -93.519             |
| Westland   | 103.241           | 0      | 15              | 15     | -757.557            |
| Weststellingwerf   | 25.454            | 0      | -4              | -4     | 46.724              |
| Westvoorne   | 13.964            | 1      | -12             | -11    | 83.318              |
| Wierden  | 23.909            | 0      | 4               | 4      | -46.430             |
| Wijchen  | 41.043            | -1     | 4               | 3      | -65.841             |
| Wijdmeren  | 23.187            | 0      | 6               | 6      | -75.101             |
| Wijk bij Duurstede                                       | 23.043            | 0      | 11              | 11     | -116.665            |
| Winsum   | 13.850            | 0      | -3              | -3     | 23.950              |
| Winterswijk  | 28.881            | -1     | -1              | -2     | 27.770              |
| Woensdrecht  | 21.621            | 1      | -13             | -12    | 124.988             |
| Woerden  | 50.577            | -1     | 10              | 9      | -227.719            |
| De Wolden  | 23.583            | 0      | -3              | -3     | 38.129              |
| Wormerland   | 15.777            | 0      | 29              | 29     | -225.544            |
| Woudenberg   | 12.422            | 0      | 9               | 9      | -57.151             |
| Woudrichem   | 14.425            | 0      | 0               | 0      | 1.246               |
| Zaanstad   | 150.598           | 0      | 15              | 15     | -1.143.912          |
| Zaltbommel   | 27.182            | 0      | -5              | -5     | 68.762              |
| Zandvoort  | 16.575            | -1     | 34              | 33     | -271.964            |
| Zederik  | 13.656            | 0      | -1              | -1     | 11.908              |
| Zeevang  | 6.341             | 0      | 30              | 30     | -94.628             |
| Zeewolde   | 21.499            | 0      | 2               | 2      | -21.189             |
| Zeist  | 61.250            | 3      | -32             | -29    | 899.739             |
| Zevenaar   | 32.283            | 0      | -1              | -1     | 16.372              |
| Zoetermeer   | 123.561           | 0      | 2               | 2      | -128.482            |
| Zoeterwoude  | 8.075             | 1      | 4               | 5      | -17.891             |
| Zuidhorn   | 18.775            | 0      | -5              | -5     | 51.084              |
| Zuidplas   | 40.892            | -1     | 15              | 14     | -296.809            |
| Zundert  | 21.399            | 0      | 4               | 4      | -41.549             |
| Zutphen  | 47.164            | 0      | -8              | -8     | 175.278             |
| Zwartewaterland  | 22.167            | -1     | 6               | 5      | -61.944             |
| Zwijndrecht  | 44.547            | 0      | 4               | 4      | -75.299             |
| Zwolle   | 123.159           | 1      | 3               | 4      | -194.700            |
| <b>Totaal</b>  | <b>16.829.289</b> |        |                 |        | <b>4.916.779</b>    |

## Bijlage 2.4.4 Overzicht aantal bedrijfsvestigingen

| Overzicht aantal bedrijfsvestigingen |             |                        |             |
|--------------------------------------|-------------|------------------------|-------------|
| Gemeente                             | Aantal 2014 | Gemeente               | Aantal 2014 |
| Aa en Hunze                          | 1.846       | Brielle                | 1.017       |
| Aalburg                              | 1.154       | Bronckhorst            | 3.259       |
| Aalsmeer                             | 2.352       | Brummen                | 1.359       |
| Aalten                               | 1.715       | Brunssum               | 1.145       |
| Achtkarspelen                        | 1.889       | Bunnik                 | 1.248       |
| Alblasserdam                         | 1.266       | Bunschoten             | 1.529       |
| Albrandswaard                        | 1.437       | Buren                  | 2.503       |
| Alkmaar                              | 6.069       | Bussum                 | 2.922       |
| Almelo                               | 3.612       | Capelle aan den IJssel | 3.861       |
| Almere                               | 10.727      | Castricum              | 2.171       |
| Alphen aan den Rijn                  | 7.159       | Coevorden              | 2.509       |
| Alphen-Chaam                         | 968         | Cranendonck            | 1.600       |
| Ameland                              | 511         | Cromstrijen            | 991         |
| Amersfoort                           | 9.991       | Cuijk                  | 1.487       |
| Amstelveen                           | 5.299       | Culemborg              | 1.898       |
| Amsterdam                            | 70.498      | Dalfsen                | 2.200       |
| Apeldoorn                            | 9.692       | Dantumadiel            | 1.114       |
| Appingedam                           | 503         | De Bilt                | 3.377       |
| Arnhem                               | 9.386       | De Friese Meren        | 4.541       |
| Assen                                | 3.445       | De Marne               | 812         |
| Asten                                | 1.414       | De Ronde Venen         | 3.830       |
| Baarle-Nassau                        | 722         | De Wolden              | 2.168       |
| Baarn                                | 2.078       | Delft                  | 5.643       |
| Barendrecht                          | 3.253       | Delfzijl               | 1.364       |
| Barneveld                            | 5.032       | Den Helder             | 2.400       |
| Bedum                                | 592         | Deurne                 | 2.493       |
| Beek                                 | 1.170       | Deventer               | 5.543       |
| Beemster                             | 874         | Diemen                 | 1.616       |
| Beesel                               | 658         | Dinkelland             | 2.221       |
| Bellingwedde                         | 611         | Doesburg               | 606         |
| Bergambacht                          | 830         | Doetinchem             | 3.758       |
| Bergeijk                             | 1.684       | Dongen                 | 1.619       |
| Bergen L                             | 850         | Dongeradeel            | 1.636       |
| Bergen NH                            | 2.411       | Dordrecht              | 6.827       |
| Bergen op Zoom                       | 3.820       | Drechterland           | 1.427       |
| Berkelland                           | 3.423       | Drimmelen              | 1.923       |
| Bernheze                             | 2.327       | Dronten                | 2.904       |
| Bernisse                             | 812         | Druuten                | 1.286       |
| Best                                 | 1.901       | Duiven                 | 1.522       |
| Beuningen                            | 1.552       | Echt-Susteren          | 2.174       |
| Beverwijk                            | 2.814       | Edam-Volendam          | 2.395       |
| Binnenmaas                           | 1.947       | Ede                    | 8.236       |
| Bladel                               | 1.579       | Eemnes                 | 863         |
| Blaricum                             | 820         | Eemsmond               | 1.064       |
| Bloemendaal                          | 1.737       | Eersel                 | 1.522       |
| Bodegraven-Reeuwijk                  | 2.746       | Eijsden-Margraten      | 1.677       |
| Boekel                               | 860         | Eindhoven              | 13.927      |
| Borger-Odoorn                        | 1.742       | Elburg                 | 1.440       |
| Borne                                | 1.404       | Emmen                  | 6.235       |
| Borsele                              | 1.683       | Enkhuizen              | 1.258       |
| Boxmeer                              | 1.881       | Enschede               | 8.374       |
| Boxtel                               | 2.013       | Epe                    | 2.376       |
| Breda                                | 12.453      | Ermelo                 | 1.873       |

| Overzicht aantal bedrijfsvestigingen |             |                        |             |
|--------------------------------------|-------------|------------------------|-------------|
| Gemeente                             | Aantal 2014 | Gemeente               | Aantal 2014 |
| Etten-Leur                           | 2.671       | Hollands Kroon         | 3.824       |
| Ferwerderadiel                       | 630         | Hoogeveen              | 3.360       |
| Franekeradeel                        | 1.377       | Hoogezand-Sappemeer    | 1.510       |
| Geertruidenberg                      | 1.474       | Hoorn                  | 4.361       |
| Geldermalsen                         | 2.351       | Horst aan de Maas      | 3.033       |
| Geldrop-Mierlo                       | 2.313       | Houten                 | 3.519       |
| Gemert-Bakel                         | 2.172       | Huizen                 | 2.942       |
| Gennep                               | 1.022       | Hulst                  | 1.758       |
| Giessenlanden                        | 1.245       | IJsselstein            | 2.093       |
| Gilze en Rijen                       | 1.671       | Kaag en Braassem       | 2.028       |
| Goeree-Overflakkee                   | 3.431       | Kampen                 | 3.274       |
| Goes                                 | 2.678       | Kapelle                | 829         |
| Goirle                               | 1.442       | Katwijk                | 3.169       |
| Gorinchem                            | 2.405       | Kerkrade               | 1.999       |
| Gouda                                | 3.898       | Koggenland             | 1.745       |
| Graft-De Rijp                        | 518         | Kollumerland en Nwkrui | 966         |
| Grave                                | 718         | Korendijk              | 748         |
| Groesbeek                            | 1.114       | Krimpen aan den IJssel | 1.597       |
| Groningen                            | 11.134      | Laarbeek               | 1.580       |
| Grootegast                           | 971         | Landerd                | 1.232       |
| Gulpen-Wittem                        | 1.063       | Landgraaf              | 1.583       |
| Haaksbergen                          | 1.747       | Landsmeer              | 848         |
| Haaren                               | 1.168       | Langedijk              | 1.714       |
| Haarlem                              | 11.172      | Lansingerland          | 4.063       |
| Haarlemmerliede Spaarnw              | 422         | Laren                  | 1.249       |
| Haarlemmermeer                       | 11.273      | Leek                   | 1.434       |
| Halderberge                          | 2.093       | Leerdam                | 1.242       |
| Hardenberg                           | 3.938       | Leeuwarden             | 6.121       |
| Harderwijk                           | 2.880       | Leeuwarderadeel        | 578         |
| Hardinxveld-Giessendam               | 1.200       | Leiden                 | 6.896       |
| Haren                                | 1.268       | Leiderdorp             | 1.497       |
| Harlingen                            | 1.088       | Leidschendam-Voorburg  | 4.060       |
| Hattem                               | 727         | Lelystad               | 4.673       |
| Heemskerk                            | 1.930       | Leudal                 | 2.558       |
| Heemstede                            | 2.021       | Leusden                | 2.177       |
| Heerde                               | 1.101       | Lingewaal              | 876         |
| Heerenveen                           | 3.489       | Lingewaard             | 2.712       |
| Heerhugowaard                        | 3.050       | Lisse                  | 1.483       |
| Heerlen                              | 4.328       | Littenseradiel         | 1.057       |
| Heeze-Leende                         | 1.360       | Lochem                 | 2.803       |
| Heiloo                               | 1.394       | Loon op Zand           | 1.558       |
| Hellendoorn                          | 2.159       | Lopik                  | 1.336       |
| Hellevoetsluis                       | 1.850       | Loppersum              | 757         |
| Helmond                              | 4.977       | Losser                 | 1.420       |
| Hendrik-Ido-Ambacht                  | 1.573       | Maasdonk               | 1.004       |
| Hengelo O                            | 4.850       | Maasdriel              | 2.370       |
| het Bildt                            | 702         | Maasgouw               | 1.662       |
| Heumen                               | 1.099       | Maassluis              | 1.450       |
| Heusden                              | 3.020       | Maastricht             | 7.021       |
| Hillegom                             | 1.358       | Marum                  | 817         |
| Hilvarenbeek                         | 1.357       | Medemblik              | 3.377       |
| Hilversum                            | 6.848       | Meerssen               | 1.166       |
| Hof van Twente                       | 2.969       | Menameradiel           | 892         |

| Overzicht aantal bedrijfsvestigingen |             |                     |             |
|--------------------------------------|-------------|---------------------|-------------|
| Gemeente                             | Aantal 2014 | Gemeente            | Aantal 2014 |
| Menterwolde                          | 672         | Peel en Maas        | 2.808       |
| Meppel                               | 2.187       | Pekela              | 534         |
| Middelburg                           | 2.664       | Pijnacker-Nootdorp  | 3.075       |
| Midden Drenthe                       | 2.503       | Purmerend           | 4.024       |
| Midden-Delfland                      | 1.232       | Putten              | 2.037       |
| Mill en Sint Hubert                  | 866         | Raalte              | 2.560       |
| Millingen aan de Rijn                | 270         | Reimerswaal         | 1.484       |
| Moerdijk                             | 2.967       | Renkum              | 2.042       |
| Molenwaard                           | 2.192       | Renswoude           | 536         |
| Montferland                          | 2.317       | Reusel-De Mierden   | 1.056       |
| Montfoort U                          | 1.140       | Rheden              | 2.428       |
| Mook en Middelaar                    | 501         | Rhenen              | 1.346       |
| Muiden                               | 561         | Ridderkerk          | 2.758       |
| Naarden                              | 1.687       | Rijnwaarden         | 602         |
| Neder-Betuwe                         | 1.895       | Rijssen-Holtten     | 2.348       |
| Nederlek                             | 932         | Rijswijk            | 3.088       |
| Nederweert                           | 1.465       | Roerdalen           | 1.148       |
| Neerijnen                            | 1.200       | Roermond            | 3.638       |
| Nieuwegein                           | 3.821       | Roosendaal          | 4.817       |
| Nieuwkoop                            | 2.152       | Rotterdam           | 38.061      |
| Nijkerk                              | 3.226       | Rozendaal           | 111         |
| Nijmegen                             | 9.257       | Rucphen             | 1.769       |
| Noord-Beveland                       | 673         | Schagen             | 3.589       |
| Noordenveld                          | 2.133       | Schermer            | 569         |
| Noordoostpolder                      | 3.896       | Scherpenzeel        | 686         |
| Noordwijk                            | 2.015       | Schiedam            | 4.063       |
| Noordwijkerhout                      | 1.233       | Schiermonnikoog     | 105         |
| Nuenen c.a.                          | 1.744       | Schijndel           | 1.858       |
| Nunspeet                             | 1.966       | Schinnen            | 801         |
| Nuth                                 | 1.066       | Schoonhoven         | 800         |
| Oegstgeest                           | 1.309       | Schouwen-Duiveland  | 2.940       |
| Oirschot                             | 1.539       | 's-Gravenhage       | 33.613      |
| Oisterwijk                           | 2.195       | 's-Hertogenbosch    | 10.811      |
| Oldambt                              | 2.111       | Simpelveld          | 547         |
| Oldebroek                            | 1.693       | Sint-Anthonis       | 1.039       |
| Oldenzaal                            | 1.971       | Sint-Michielsgestel | 2.209       |
| Olst-Wijhe                           | 1.292       | Sint-Oedenrode      | 1.508       |
| Ommen                                | 1.434       | Sittard-Geleen      | 5.387       |
| Onderbanken                          | 389         | Sliedrecht          | 1.474       |
| Oost Gelre                           | 2.043       | Slochteren          | 1.108       |
| Oosterhout                           | 3.713       | Sluis               | 2.315       |
| Ooststellingwerf                     | 1.824       | Smallingerland      | 3.336       |
| Oostzaan                             | 623         | Soest               | 3.569       |
| Opmeer                               | 940         | Someren             | 1.615       |
| Opsterland                           | 2.216       | Son en Breugel      | 1.358       |
| Oss                                  | 5.635       | Spijkenisse         | 2.804       |
| Oud-Beijerland                       | 1.573       | Stadskanaal         | 1.883       |
| Oude IJsselstreek                    | 2.612       | Staphorst           | 1.496       |
| Ouder-Amstel                         | 927         | Stede Broec         | 1.087       |
| Ouderkerk                            | 624         | Steenbergen         | 1.647       |
| Oudewater                            | 955         | Steenwijkerland     | 3.194       |
| Overbetuwe                           | 3.283       | Stein               | 1.287       |
| Papendrecht                          | 1.750       | Stichtse Vecht      | 4.715       |

| Overzicht aantal bedrijfsvestigingen |             |                    |                  |
|--------------------------------------|-------------|--------------------|------------------|
| Gemeente                             | Aantal 2014 | Gemeente           | Aantal 2014      |
| Strijen                              | 720         | Westervoort        | 682              |
| Sudwest Fryslan                      | 6.643       | Westland           | 8.692            |
| Ten Boer                             | 491         | Weststellingwerf   | 2.029            |
| Terneuzen                            | 3.215       | Westvoorne         | 1.027            |
| Terschelling                         | 546         | Wierden            | 1.641            |
| Texel                                | 1.614       | Wijchen            | 2.730            |
| Teylingen                            | 2.257       | Wijdmeren          | 2.313            |
| Tholen                               | 1.744       | Wijk bij Duurstede | 1.714            |
| Tiel                                 | 2.680       | Winsum             | 876              |
| Tilburg                              | 11.555      | Winterswijk        | 2.110            |
| Tubbergen                            | 1.852       | Woensdrecht        | 1.260            |
| Twenterand                           | 2.058       | Woerden            | 4.015            |
| Tynaarlo                             | 2.090       | Wormerland         | 1.059            |
| Tytsjerksteradiel                    | 2.004       | Woudenberg         | 1.033            |
| Ubbergen                             | 654         | Woudrichem         | 1.121            |
| Uden                                 | 3.117       | Zaanstad           | 8.860            |
| Uitgeest                             | 811         | Zaltbommel         | 2.401            |
| Uithoorn                             | 1.962       | Zandvoort          | 1.295            |
| Urk                                  | 1.183       | Zederik            | 1.243            |
| Utrecht                              | 22.510      | Zeevang            | 559              |
| Utrechtse Heuvelrug                  | 4.278       | Zeewolde           | 1.912            |
| Vaals                                | 534         | Zeist              | 4.681            |
| Valkenburg aan de Geul               | 1.230       | Zevenaar           | 1.858            |
| Valkenswaard                         | 2.200       | Zoetermeer         | 6.154            |
| Veendam                              | 1.415       | Zoeterwoude        | 705              |
| Veenendaal                           | 4.169       | Zuidhorn           | 1.230            |
| Veere                                | 1.979       | Zuidplas           | 2.956            |
| Veghel                               | 2.859       | Zundert            | 1.758            |
| Veldhoven                            | 2.633       | Zutphen            | 2.748            |
| Velsen                               | 3.919       | Zwartewaterland    | 1.540            |
| Venlo                                | 5.755       | Zwijndrecht        | 2.632            |
| Venray                               | 2.445       | Zwolle             | 7.286            |
| Vianen                               | 1.465       | <b>Totaal</b>      | <b>1.132.158</b> |
| Vlaardingen                          | 3.265       |                    |                  |
| Vlagtwedde                           | 1.137       |                    |                  |
| Vlieland                             | 142         |                    |                  |
| Vlissingen                           | 1.992       |                    |                  |
| Vlist                                | 899         |                    |                  |
| Voerendaal                           | 762         |                    |                  |
| Voorschoten                          | 1.430       |                    |                  |
| Voorst                               | 1.881       |                    |                  |
| Vught                                | 1.893       |                    |                  |
| Waalre                               | 1.152       |                    |                  |
| Waalwijk                             | 3.534       |                    |                  |
| Waddinxveen                          | 1.671       |                    |                  |
| Wageningen                           | 1.985       |                    |                  |
| Wassenaar                            | 1.909       |                    |                  |
| Waterland                            | 1.288       |                    |                  |
| Weert                                | 3.254       |                    |                  |
| Weesp                                | 1.501       |                    |                  |
| Werkendam                            | 2.111       |                    |                  |
| West Maas en Waal                    | 1.592       |                    |                  |
| Westerveld                           | 1.613       |                    |                  |

**Bijlage 2.4.5 Suppletie-uitkering Bommenregeling**



| Suppletie-uitkering Bommenregeling |                   |                        |
|------------------------------------|-------------------|------------------------|
| Gemeente                           | 2014              | Toegekend bedrag (70%) |
| Albrandswaard                      | 53.500            | 37.450                 |
| Amersfoort                         | 918.000           | 642.600                |
| Apeldoorn                          | 4.525.000         | 3.167.500              |
| Appingedam                         | 120.933           | 84.653                 |
| Assen                              | 173.533           | 121.473                |
| Baarle-Nassau                      | 259.013           | 181.309                |
| Bergen L                           | 65.915            | 46.141                 |
| Bernheze                           | 185.073           | 129.551                |
| Beuningen                          | 350.000           | 245.000                |
| Boxmeer                            | 520.125           | 364.088                |
| Bronckhorst                        | 63.000            | 44.100                 |
| Bunnik                             | 86.000            | 60.200                 |
| Coevorden                          | 24.158            | 16.911                 |
| Delfzijl                           | 907.500           | 635.250                |
| Deurne                             | 60.673            | 42.471                 |
| Deventer                           | 104.532           | 73.172                 |
| Dronten                            | 431.000           | 301.700                |
| Enschede                           | 2.133.589         | 1.493.512              |
| Epe                                | 213.725           | 149.607                |
| Gilze en Rijen                     | 717.838           | 502.486                |
| Gouda                              | 1.419.230         | 993.461                |
| Haaren                             | 53.909            | 37.736                 |
| Haarlemmerliede Spaarnw            | 38.891            | 27.224                 |
| Haarlemmermeer                     | 1.100.000         | 770.000                |
| Harderwijk                         | 72.100            | 50.470                 |
| Heerde                             | 462.715           | 323.901                |
| Hellendoorn                        | 337.337           | 236.136                |
| Hellevoetsluis                     | 1.765.850         | 1.236.095              |
| Helmond                            | 48.173            | 33.721                 |
| Heusden                            | 436.405           | 305.484                |
| Maasgouw                           | 229.900           | 160.930                |
| Nederweert                         | 54.140            | 37.898                 |
| Nieuwkoop                          | 31.300            | 21.910                 |
| Oisterwijk                         | 305.000           | 213.500                |
| Ommen                              | 5.748             | 4.024                  |
| Oss                                | 85.111            | 59.578                 |
| Oude IJsselstreek                  | 125.000           | 87.500                 |
| Rijnwaarden                        | 166.000           | 116.200                |
| Roosendaal                         | 165.285           | 115.699                |
| Sliedrecht                         | 1.136.300         | 795.410                |
| Stichtse Vecht                     | 6.769.228         | 4.738.460              |
| Tynaarlo                           | 228.364           | 159.855                |
| Ubbergen                           | 6.990             | 4.893                  |
| Uden                               | 287.257           | 201.080                |
| Utrecht                            | 768.766           | 538.137                |
| Velsen                             | 39.344            | 27.541                 |
| Vught                              | 1.944.466         | 1.361.126              |
| Werkendam                          | 1.409.348         | 986.544                |
| Woudenberg                         | 63.288            | 44.302                 |
| <b>Totaal</b>                      | <b>31.468.550</b> | <b>22.027.985</b>      |

## Bijlage 2.5.1 Ontwikkeling uitkeringsfactor

### **Het begrip uitkeringsfactor**

Op diverse plaatsen in deze circulaire wordt de term uitkeringsfactor genoemd, de voor alle gemeenten gelijke vermenigvuldigingsfactor. De berekening van de uitkeringsfactor is gebaseerd op twee grootheden. De eerste is globaal genomen de som van de algemene uitkering en de ozb-maatstaf, een bedrag van ongeveer € 17 miljard. De tweede is de zogenaamde uitkeringsbasis, ongeveer € 12 miljard. Dat bedrag wordt verkregen door van alle maatstaven de aantallen te vermenigvuldigen met het bijbehorende bedrag per eenheid (de uitkomst hiervan heet de -landelijke - uitkeringsbasis; er is ook een uitkeringsbasis voor elke gemeente: het product van de gemeentelijke aantallen en de bedragen per eenheid). Beide grootheden worden op elkaar gedeeld om uit te komen op de uitkeringsfactor, die nu ongeveer 1,400 à 1,500 bedraagt. Afronding op drie decimalen is gebruikelijk.

De uitkeringsfactor speelt bij de verdeling van bedragen steeds een rol en is daardoor aan veranderingen onderhevig. Die ontstaan – meer bijzondere oorzaken als veranderingen in het verdeelstelsel buiten beschouwing latend - door twee oorzaken:

#### *1. Mutaties in de algemene uitkering*

Sommige mutaties in de algemene uitkering worden over de gemeenten verdeeld naar rato van de gemeentelijke uitkeringsbasis. Dit gebeurt door de uitkeringsfactor te verhogen (bij een toevoeging) of te verlagen (bij een uitname). Deze verdeelwijze illustreert ook het praktische nut van de uitkeringsfactor. Het alternatief om hetzelfde effect voor de verdeling te bereiken zou zijn om alle bedragen per eenheid met een gelijk percentage te verhogen of te verlagen.

#### *2. Veranderingen in het aantal eenheden van de maatstaven*

Door de groei van bijvoorbeeld het aantal inwoners neemt de uitkeringsbasis toe. Door een verlaging van de uitkeringsfactor wordt er voor gezorgd dat niet meer algemene uitkering wordt uitgekeerd dan beschikbaar is. Opnieuw geldt dat zonder uitkeringsfactor alle bedragen per eenheid zouden moeten worden verlaagd om hetzelfde effect te bereiken. Verlaging van het bedrag per inwoner zou even eenvoudig zijn als verlaging van de uitkeringsfactor, maar die verdeelwijze doet geen recht aan de beoogde dynamiek van de verdeling.

### **Toelichting uitkomst uitkeringsfactoren**

In paragraaf 2.5 is in tabel 2.5.1 een nieuwe raming van de uitkeringsfactoren 2014-2019 opgenomen. Om gemeenten inzicht te geven in de ontwikkeling volgen hierna twee tabellen. Daarin is de ontwikkeling opgenomen ten opzichte van de septembercirculaire 2013 (verticale toelichting) en van het ene naar het andere uitkeringsjaar (horizontale toelichting).

#### *Verticale toelichting*

Onderstaande tabel laat de ontwikkeling van de uitkeringsfactor zien ten opzichte van de stand

septembercircularie 2013.

**Ontwikkeling uitkeringsfactor 2014-2019 ten opzichte van de septembercircularie 2013**

|   | 2014         | 2015         | 2016         | 2017         | 2018         | 2019  |
|---|--------------|--------------|--------------|--------------|--------------|-------|
| <b>stand septembercircularie 2013</b>           | <b>1,488</b> | <b>1,440</b> | <b>1,426</b> | <b>1,419</b> | <b>1,402</b> | -     |
| <i>mutaties december 2013</i>                   |              |              |              |              |              |       |
| uitdeling verdeelreserve 2013                   | 0,001        | 0,001        | 0,001        | 0,001        | 0,001        |       |
| mutatie accres 2013                             | 0,007        |              |              |              |              |       |
| <i>mutaties deze circularie</i>                 |              |              |              |              |              |       |
| mutatie accres                                  | -0,014       | 0,013        | 0,024        | 0,026        | 0,028        |       |
| Verkenning Informatievoorziening Sociaal Domein | -0,001       |              |              |              |              |       |
| groeiopgave Almere                              |              | -0,001       | -0,001       | -0,001       | -0,001       |       |
| onderwijshuisvesting                            |              | -0,022       | -0,022       | -0,022       | -0,022       |       |
| uitkeringsbasis/OZB                             | -0,003       | 0,000        | -0,002       | -0,005       | -0,006       |       |
| uitkeringsfactor stand deze circularie          |              |              |              |              |              |       |
| - bestaande verdeling                           | 1,478        |              |              |              |              |       |
| - nieuwe verdeling                              | 1,479        | 1,431        | 1,426        | 1,418        | 1,402        | 1,386 |

Voor 2014 en 2015 daalt de uitkeringsfactor ten opzichte van de septembercircularie 2013, voor 2014 met name door een lager accres en voor 2015 met name door de uitname € 256 miljoen onderwijshuisvesting (zie de tabellen 2.2.1 en 2.3.1). In de jaren daarna is nauwelijks sprake van een verandering. Tegenover de verlaging door bijvoorbeeld de uitname onderwijshuisvesting staan hogere accessen.

Ontwikkelingen in de uitkeringsbasis leiden in 2014 tot een daling van de uitkeringsfactor met drie punten: een punt door een lagere raming van de waarde woningen en niet-woningen bij de OZB-maatstaven, een punt door een hogere raming van het aantal bijstandsontvangers en per saldo een punt diverse andere wijzigingen. Hieronder staat een overzicht van de ramingen van de maatstaf bijstandsontvangers stand september 2013 en stand deze circularie (het jaar 2019 wordt voor het eerst geraamd).

|                      | 2014    | 2015    | 2016    | 2017    | 2018    |
|----------------------|---------|---------|---------|---------|---------|
| stand septembercirc. | 382.248 | 420.397 | 442.465 | 466.700 | 485.592 |
| stand deze circ.     | 384.113 | 423.631 | 448.392 | 476.245 | 497.811 |

De raming van deze maatstaf bij deze circularie voor 2014 is gebaseerd op gegevens van het CBS (Statline). Deze gegevens zijn gecorrigeerd voor administratieve vertragingen. Voor de verdere jaren hebben wij gebruik gemaakt van groeifactor (stand MN, SZW).

*Horizontale toelichting*

Onderstaande tabel geeft de ontwikkeling weer van de uitkeringsfactoren voor de jaren 2014 tot en met 2019.

## Ontwikkeling uitkeringsfactor 2014-2019 van jaar op jaar

|  | 2014  | 2015   | 2016   | 2017   | 2018   | 2019   |
|--|-------|--------|--------|--------|--------|--------|
| uitkeringsfactor, jaar t                       | 1,479 | 1,431  | 1,426  | 1,418  | 1,402  | 1,386  |
| verschil ten opzichte van jaar t-1             |       | -0,048 | -0,005 | -0,008 | -0,016 | -0,016 |
| waarvan:                                       |       |        |        |        |        |        |
| - algemene mutaties                            |       | -0,029 | 0,011  | 0,010  | -0,002 | -0,002 |
| - verdeelreserve                               |       | -0,001 | -0,001 | -0,001 | -0,001 | -0,001 |
| - ontwikkeling uitkeringsbasis (inclusief OZB) |       | -0,017 | -0,015 | -0,016 | -0,014 | -0,013 |
| - overige ontwikkelingen                       |       | -0,001 | 0,000  | -0,001 | 0,001  | 0,000  |

In elk jaar daalt de uitkeringsfactor ten opzichte van het voorafgaande jaar. Voor alle jaren heeft dat de gebruikelijke oorzaak van de uitkeringsbasis. In 2015 is dat ook door het effect van de uitname € 256 miljoen onderwijshuisvesting.

Per saldo hebben de ontwikkelingen in de uitkeringsbasis (inclusief de OZB-maatstaven) van 2014 op 2015 een neerwaarts effect op de uitkeringsfactor van 17 punten. Daarvan ontstaan 15 punten door de raming van het aantal bijstandsontvangers. De overige maatstaven (exclusief de OZB-maatstaven) zorgen samen voor een neerwaarts effect van zeven punten. Daar tegenover staat een opwaarts effect van vijf punten bij de OZB-maatstaven. Dat bestaat uit de groei van het areaal (twee punten) en het effect van de aanpassing van de rekentarieven (zie paragraaf 2.4.3 van deze circulaire; drie punten).

In onderstaande tabel zijn voor gemeenten die hun begroting in constante prijzen opstellen de uitkeringsfactoren uitgedrukt in constante prijzen.

## Uitkeringsfactor 2016-2019 in constante prijzen 2015

|  | 2016     | 2017     | 2018     | 2019     |
|--|----------|----------|----------|----------|
| omvang algemene uitkering, jaar t-1          | 14.930,6 | 15.169,4 | 15.269,7 | 15.256,2 |
| loon-/prijsmutatie (cumulatief)              | 112,0    | 75,8     | 76,3     | 76,3     |
| loon-/prijsmutatie                           | 112,0    | 187,8    | 264,2    | 340,5    |
| één punt uitkeringsfactor, jaar t (mln euro) | 12,1     | 12,3     | 12,4     | 12,6     |
| loon-/prijsmutatie cumulatief (in punten UF) | 9        | 15       | 21       | 27       |
| uitkeringsfactoren in lopende prijzen        | 1,426    | 1,418    | 1,402    | 1,386    |
| af: nominale ontwikkeling                    | 0,009    | 0,015    | 0,021    | 0,027    |
| uitkeringsfactoren in constante prijzen      | 1,417    | 1,403    | 1,381    | 1,359    |
|  | 0,75%    | 0,50%    | 0,50%    | 0,50%    |

## Bijlage 2.5.2 Volumina maatstaven 2014-2019

Tabel 1 bevat de volumina van de voornaamste dynamische maatstaven van het gemeentefonds. Deze vormen de grondslag voor de ramingen van de uitkeringsbasis en de uitkeringsfactoren van de jaren 2014 tot en met 2019.

**Tabel 1 Volumina maatstaven 2014-2019 (ramingen mei 2014)**

| Maatstaven                         | 2014              | 2015              | 2016              |
|------------------------------------|-------------------|-------------------|-------------------|
| - OZB                              | 1.855.031.350.000 | 1.817.080.064.204 | 1.837.419.253.156 |
| - inwoners                         | 16.829.289        | 16.871.473        | 16.919.077        |
| - jongeren                         | 3.846.040         | 3.820.250         | 3.803.932         |
| - ouderen                          | 2.919.024         | 3.001.383         | 3.080.213         |
| - ouderen 75-85 jaar               | 910.275           | 930.229           | 952.343           |
| - huishoudens met een laag inkomen | 2.303.928         | 2.320.560         | 2.336.804         |
| - bijstandsontvangers              | 384.113           | 423.631           | 448.392           |
| - uitkeringsontvangers             | 1.327.910         | 1.364.348         | 1.384.394         |
| - minderheden                      | 1.337.809         | 1.353.593         | 1.369.563         |
| - eenouderhuishoudens              | 531.348           | 535.568           | 537.018           |
| - huishoudens                      |                   | 7.911.849         | 7.976.502         |
| - leerlingen (V)SO (gew ogen)      | 379.720           | 379.454           | 379.272           |
| - leerlingen VO (gew ogen)         | 730.853           | 739.808           | 748.873           |
| - oppervlakte bebouwing totaal     | 108.579           | 111.686           | 113.490           |
| - woonruimten                      | 7.944.580         | 7.761.070         | 7.815.397         |
| - omgevingsadressendichtheid       | 15.213.956        | 15.072.465        | 15.289.264        |
| - bedrijfsvestigingen              | 1.132.158         | 1.591.902         | 1.591.902         |

| Maatstaven                         | 2017              | 2018              | 2019              |
|------------------------------------|-------------------|-------------------|-------------------|
| - OZB                              | 1.857.987.877.680 | 1.878.788.546.864 | 1.899.823.899.710 |
| - inwoners                         | 16.969.920        | 17.025.332        | 17.080.218        |
| - jongeren                         | 3.790.979         | 3.780.318         | 3.765.771         |
| - ouderen                          | 3.155.469         | 3.235.125         | 3.311.447         |
| - ouderen 75-85 jaar               | 970.628           | 992.901           | 1.026.146         |
| - huishoudens met een laag inkomen | 2.353.161         | 2.369.634         | 2.386.221         |
| - bijstandsontvangers              | 476.245           | 497.811           | 518.336           |
| - uitkeringsontvangers             | 1.381.367         | 1.365.662         | 1.357.099         |
| - minderheden                      | 1.385.721         | 1.402.069         | 1.418.611         |
| - eenouderhuishoudens              | 538.437           | 539.632           | 540.627           |
| - huishoudens                      | 8.041.697         | 8.107.440         | 8.173.736         |
| - leerlingen (V)SO (gew ogen)      | 379.121           | 379.027           | 378.975           |
| - leerlingen VO (gew ogen)         | 758.048           | 767.336           | 776.737           |
| - oppervlakte bebouwing totaal     | 115.479           | 117.490           | 119.518           |
| - woonruimten                      | 7.870.105         | 7.925.196         | 7.980.672         |
| - omgevingsadressendichtheid       | 15.516.294        | 15.741.282        | 15.969.990        |
| - bedrijfsvestigingen              | 1.591.902         | 1.591.902         | 1.591.902         |

Doorgaans zijn volumina mutaties van jaar tot jaar gebaseerd op de groei van de aantallen inwoners en woonruimten. Tabel 2 geeft een overzicht van de geraamde procentuele groei van deze maatstaven in de jaren 2014 tot en met 2019.

**Tabel 2 Raming groeipercentages: inwoners en woonruimten 2014-2019**

|               | 2014  | 2015  | 2016  | 2017  | 2018  | 2019  |
|---------------|-------|-------|-------|-------|-------|-------|
| - inwoners    | 0,30% | 0,25% | 0,28% | 0,30% | 0,33% | 0,32% |
| - woonruimten | 0,49% |       |       |       |       |       |
| - woonruimten |       | 0,70% | 0,70% | 0,70% | 0,70% | 0,70% |

### **Bijlage 3.3.2a Verdeling deelfonds sociaal domein: Wmo 2015**

| Verdeling deelfonds sociaal domein: Wmo 2015 |                            |                              |             |
|--|----------------------------|------------------------------|-------------|
| Gemeente                                     | Bedrag 2015 alle gemeenten | Bedrag 2015 centrumgemeenten | Totaal      |
| Aa en Hunze                                  | 3.646.136                  | 0                            | 3.646.136   |
| Aalburg                                      | 1.399.093                  | 0                            | 1.399.093   |
| Aalsmeer                                     | 2.591.714                  | 0                            | 2.591.714   |
| Aalten                                       | 3.939.026                  | 0                            | 3.939.026   |
| Achtkarspelen                                | 4.712.319                  | 0                            | 4.712.319   |
| Alblasserdam                                 | 2.817.771                  | 0                            | 2.817.771   |
| Albrandswaard                                | 1.780.066                  | 0                            | 1.780.066   |
| Alkmaar                                      | 12.929.495                 | 18.911.867                   | 31.841.361  |
| Almelo                                       | 15.660.293                 | 15.002.588                   | 30.662.881  |
| Almere                                       | 15.778.924                 | 40.879.548                   | 56.658.472  |
| Alphen aan den Rijn                          | 10.545.844                 | 0                            | 10.545.844  |
| Alphen-Chaam                                 | 1.184.164                  | 0                            | 1.184.164   |
| Ameland                                      | 247.913                    | 0                            | 247.913     |
| Amersfoort                                   | 16.356.214                 | 31.324.751                   | 47.680.965  |
| Amstelveen                                   | 8.061.283                  | 0                            | 8.061.283   |
| Amsterdam                                    | 70.332.880                 | 113.820.479                  | 184.153.358 |
| Apeldoorn                                    | 25.599.439                 | 38.872.720                   | 64.472.159  |
| Appingedam                                   | 2.269.175                  | 0                            | 2.269.175   |
| Arnhem                                       | 22.433.168                 | 60.657.036                   | 83.090.204  |
| Assen  | 12.428.107                 | 25.027.062                   | 37.455.169  |
| Asten  | 2.048.297                  | 0                            | 2.048.297   |
| Baarle-Nassau                                | 1.276.963                  | 0                            | 1.276.963   |
| Baarn  | 3.011.620                  | 0                            | 3.011.620   |
| Barendrecht                                  | 3.680.659                  | 0                            | 3.680.659   |
| Barneveld                                    | 7.132.649                  | 0                            | 7.132.649   |
| Bedum  | 1.362.211                  | 0                            | 1.362.211   |
| Beek   | 2.928.121                  | 0                            | 2.928.121   |
| Beemster                                     | 849.686                    | 0                            | 849.686     |
| Beesel                                       | 2.663.434                  | 0                            | 2.663.434   |
| Bellingwedde                                 | 1.845.651                  | 0                            | 1.845.651   |
| Bergambacht                                  | 815.531                    | 0                            | 815.531     |
| Bergeijk                                     | 2.032.712                  | 0                            | 2.032.712   |
| Bergen L                                     | 1.715.581                  | 0                            | 1.715.581   |
| Bergen NH                                    | 2.963.481                  | 0                            | 2.963.481   |
| Bergen op Zoom                               | 9.938.000                  | 7.670.952                    | 17.608.951  |
| Berkelland                                   | 6.478.296                  | 0                            | 6.478.296   |
| Bernheze                                     | 3.073.252                  | 0                            | 3.073.252   |
| Bernisse                                     | 930.915                    | 0                            | 930.915     |
| Best   | 2.821.422                  | 0                            | 2.821.422   |
| Beuningen                                    | 2.735.836                  | 0                            | 2.735.836   |

| Verdeling deelfonds sociaal domein: Wmo 2015 |                            |                              |            |
|--|----------------------------|------------------------------|------------|
| Gemeente                                     | Bedrag 2015 alle gemeenten | Bedrag 2015 centrumgemeenten | Totaal     |
| Beverwijk                                    | 4.453.263                  | 0                            | 4.453.263  |
| het Bildt                                    | 1.377.178                  | 0                            | 1.377.178  |
| De Bilt                                      | 4.322.176                  | 0                            | 4.322.176  |
| Binnenmaas                                   | 3.195.643                  | 0                            | 3.195.643  |
| Bladel                                       | 2.259.122                  | 0                            | 2.259.122  |
| Blaricum                                     | 1.018.054                  | 0                            | 1.018.054  |
| Bloemendaal                                  | 1.907.323                  | 0                            | 1.907.323  |
| Bodegraven-Reeuwijk                          | 2.541.810                  | 0                            | 2.541.810  |
| Boekel                                       | 1.269.477                  | 0                            | 1.269.477  |
| Ten Boer                                     | 596.898                    | 0                            | 596.898    |
| Borger-Odoorn                                | 3.065.907                  | 0                            | 3.065.907  |
| Borne  | 4.097.446                  | 0                            | 4.097.446  |
| Borsele                                      | 2.468.233                  | 0                            | 2.468.233  |
| Boxmeer                                      | 3.260.310                  | 0                            | 3.260.310  |
| Boxtel                                       | 4.466.618                  | 0                            | 4.466.618  |
| Breda  | 24.840.921                 | 23.569.683                   | 48.410.604 |
| Brielle                                      | 1.012.862                  | 0                            | 1.012.862  |
| Bronckhorst                                  | 6.343.742                  | 0                            | 6.343.742  |
| Brummen                                      | 3.694.094                  | 0                            | 3.694.094  |
| Brunssum                                     | 6.614.177                  | 0                            | 6.614.177  |
| Bunnik                                       | 1.444.636                  | 0                            | 1.444.636  |
| Bunschoten                                   | 2.081.316                  | 0                            | 2.081.316  |
| Buren  | 2.448.689                  | 0                            | 2.448.689  |
| Bussum                                       | 4.408.128                  | 0                            | 4.408.128  |
| Capelle aan den IJssel                       | 6.680.522                  | 0                            | 6.680.522  |
| Castricum                                    | 3.141.865                  | 0                            | 3.141.865  |
| Coevorden                                    | 6.266.635                  | 0                            | 6.266.635  |
| Cranendonck                                  | 2.696.539                  | 0                            | 2.696.539  |
| Cromstrijen                                  | 1.078.590                  | 0                            | 1.078.590  |
| Cuijk  | 3.354.387                  | 0                            | 3.354.387  |
| Culemborg                                    | 3.351.910                  | 0                            | 3.351.910  |
| Dalfsen                                      | 3.155.068                  | 0                            | 3.155.068  |
| Dantumadiel                                  | 3.691.894                  | 0                            | 3.691.894  |
| Delft  | 10.408.559                 | 18.107.402                   | 28.515.960 |
| Delfzijl                                     | 3.965.261                  | 0                            | 3.965.261  |
| Deurne                                       | 3.562.329                  | 0                            | 3.562.329  |
| Deventer                                     | 11.025.965                 | 12.982.979                   | 24.008.944 |
| Diemen                                       | 2.567.613                  | 0                            | 2.567.613  |
| Dinkelland                                   | 3.842.672                  | 0                            | 3.842.672  |
| Doesburg                                     | 2.166.256                  | 0                            | 2.166.256  |



| Verdeling deelfonds sociaal domein: Wmo 2015 |                            |                              |            |
|--|----------------------------|------------------------------|------------|
| Gemeente                                     | Bedrag 2015 alle gemeenten | Bedrag 2015 centrumgemeenten | Totaal     |
| Doetinchem                                   | 9.510.003                  | 26.434.381                   | 35.944.385 |
| Dongen                                       | 3.036.241                  | 0                            | 3.036.241  |
| Dongeradeel                                  | 4.415.992                  | 0                            | 4.415.992  |
| Dordrecht                                    | 15.779.812                 | 24.702.158                   | 40.481.971 |
| Drechterland                                 | 1.783.347                  | 0                            | 1.783.347  |
| Drimmelen                                    | 3.148.281                  | 0                            | 3.148.281  |
| Dronten                                      | 4.313.472                  | 0                            | 4.313.472  |
| Druten                                       | 2.219.595                  | 0                            | 2.219.595  |
| Duiven                                       | 2.672.687                  | 0                            | 2.672.687  |
| Echt-Susteren                                | 5.549.722                  | 0                            | 5.549.722  |
| Edam-Volendam                                | 2.496.820                  | 0                            | 2.496.820  |
| Ede  | 15.218.336                 | 15.943.111                   | 31.161.447 |
| Eemnes                                       | 814.298                    | 0                            | 814.298    |
| Eemsmond                                     | 3.897.021                  | 0                            | 3.897.021  |
| Eersel                                       | 2.182.127                  | 0                            | 2.182.127  |
| Eijsden-Margraten                            | 3.596.648                  | 0                            | 3.596.648  |
| Eindhoven                                    | 28.297.798                 | 35.205.562                   | 63.503.360 |
| Elburg                                       | 3.408.680                  | 0                            | 3.408.680  |
| Emmen  | 19.474.332                 | 15.842.465                   | 35.316.797 |
| Enkhuizen                                    | 2.519.363                  | 0                            | 2.519.363  |
| Enschede                                     | 24.921.972                 | 34.729.962                   | 59.651.934 |
| Epe  | 5.199.174                  | 0                            | 5.199.174  |
| Ermelo                                       | 3.647.879                  | 0                            | 3.647.879  |
| Etten-Leur                                   | 6.057.893                  | 0                            | 6.057.893  |
| Ferwerderadiel                               | 1.195.264                  | 0                            | 1.195.264  |
| Franekeradeel                                | 4.405.082                  | 0                            | 4.405.082  |
| De Friese Meren                              | 6.886.749                  | 0                            | 6.886.749  |
| Geertruidenberg                              | 2.779.362                  | 0                            | 2.779.362  |
| Geldermalsen                                 | 2.702.917                  | 0                            | 2.702.917  |
| Geldrop-Mierlo                               | 4.691.418                  | 0                            | 4.691.418  |
| Gemert-Bakel                                 | 3.539.862                  | 0                            | 3.539.862  |
| Gennep                                       | 2.472.454                  | 0                            | 2.472.454  |
| Giessenlanden                                | 1.950.288                  | 0                            | 1.950.288  |
| Gilze en Rijen                               | 3.264.622                  | 0                            | 3.264.622  |
| Goeree-Overflakkee                           | 6.208.826                  | 0                            | 6.208.826  |
| Goes   | 5.760.026                  | 0                            | 5.760.026  |
| Goirle                                       | 2.892.558                  | 0                            | 2.892.558  |
| Gorinchem                                    | 4.533.371                  | 0                            | 4.533.371  |
| Gouda  | 8.266.682                  | 15.379.310                   | 23.645.992 |
| Graft-De Rijk                                | 446.531                    | 0                            | 446.531    |

| Verdeling deelfonds sociaal domein: Wmo 2015 |                            |                              |             |
|--|----------------------------|------------------------------|-------------|
| Gemeente                                     | Bedrag 2015 alle gemeenten | Bedrag 2015 centrumgemeenten | Totaal      |
| Grave  | 1.503.519                  | 0                            | 1.503.519   |
| 's-Gravenhage                                | 63.076.966                 | 67.795.597                   | 130.872.563 |
| Groesbeek                                    | 3.039.520                  | 0                            | 3.039.520   |
| Groningen                                    | 25.912.127                 | 56.535.363                   | 82.447.490  |
| Grootegast                                   | 1.945.049                  | 0                            | 1.945.049   |
| Gulpen-Wittem                                | 2.203.991                  | 0                            | 2.203.991   |
| Haaksbergen                                  | 2.718.897                  | 0                            | 2.718.897   |
| Haaren                                       | 1.272.881                  | 0                            | 1.272.881   |
| Haarlem                                      | 18.097.874                 | 37.089.337                   | 55.187.211  |
| Haarlemmerliede Spaarnw                      | 414.801                    | 0                            | 414.801     |
| Haarlemmermeer                               | 13.125.948                 | 0                            | 13.125.948  |
| Halderberge                                  | 4.380.860                  | 0                            | 4.380.860   |
| Hardenberg                                   | 9.287.561                  | 0                            | 9.287.561   |
| Harderwijk                                   | 6.323.153                  | 0                            | 6.323.153   |
| Hardinxveld-Giessendam                       | 2.046.832                  | 0                            | 2.046.832   |
| Haren  | 2.379.242                  | 0                            | 2.379.242   |
| Harlingen                                    | 2.686.399                  | 0                            | 2.686.399   |
| Hatterij                                     | 1.519.732                  | 0                            | 1.519.732   |
| Heemskerk                                    | 3.908.961                  | 0                            | 3.908.961   |
| Heemstede                                    | 3.118.594                  | 0                            | 3.118.594   |
| Heerde                                       | 3.188.726                  | 0                            | 3.188.726   |
| Heerenveen                                   | 9.108.576                  | 0                            | 9.108.576   |
| Heerhugowaard                                | 6.201.071                  | 0                            | 6.201.071   |
| Heerlen                                      | 22.319.840                 | 31.600.612                   | 53.920.452  |
| Heeze-Leende                                 | 1.536.994                  | 0                            | 1.536.994   |
| Heiloo                                       | 2.380.930                  | 0                            | 2.380.930   |
| Den Helder                                   | 8.341.803                  | 6.722.302                    | 15.064.104  |
| Hellendoorn                                  | 5.654.766                  | 0                            | 5.654.766   |
| Hellevoetsluis                               | 3.565.275                  | 0                            | 3.565.275   |
| Helmond                                      | 11.807.407                 | 15.597.398                   | 27.404.805  |
| Hendrik-Ido-Ambacht                          | 2.631.232                  | 0                            | 2.631.232   |
| Hengelo O                                    | 14.152.599                 | 0                            | 14.152.599  |
| 's-Hertogenbosch                             | 16.803.385                 | 15.502.761                   | 32.306.146  |
| Heumen                                       | 2.023.063                  | 0                            | 2.023.063   |
| Heusden                                      | 4.289.471                  | 0                            | 4.289.471   |
| Hillegom                                     | 2.751.460                  | 0                            | 2.751.460   |
| Hilvarenbeek                                 | 1.495.244                  | 0                            | 1.495.244   |
| Hilversum                                    | 12.260.285                 | 12.185.940                   | 24.446.225  |
| Hof van Twente                               | 5.655.831                  | 0                            | 5.655.831   |
| Hollands Kroon                               | 4.635.135                  | 0                            | 4.635.135   |

| Verdeling deelfonds sociaal domein: Wmo 2015 |                            |                              |            |
|--|----------------------------|------------------------------|------------|
| Gemeente                                     | Bedrag 2015 alle gemeenten | Bedrag 2015 centrumgemeenten | Totaal     |
| Hoogeveen                                    | 11.532.569                 | 0                            | 11.532.569 |
| Hoogezand-Sappemeer                          | 8.065.313                  | 0                            | 8.065.313  |
| Hoorn  | 10.401.538                 | 8.404.655                    | 18.806.193 |
| Horst aan de Maas                            | 4.372.259                  | 0                            | 4.372.259  |
| Houten                                       | 3.820.078                  | 0                            | 3.820.078  |
| Huizen                                       | 6.078.237                  | 0                            | 6.078.237  |
| Hulst  | 4.416.138                  | 0                            | 4.416.138  |
| IJsselstein                                  | 3.111.082                  | 0                            | 3.111.082  |
| Kaag en Braassem                             | 2.143.606                  | 0                            | 2.143.606  |
| Kampen                                       | 8.136.219                  | 0                            | 8.136.219  |
| Kapelle                                      | 1.537.941                  | 0                            | 1.537.941  |
| Katwijk                                      | 6.737.534                  | 0                            | 6.737.534  |
| Kerkrade                                     | 10.577.296                 | 0                            | 10.577.296 |
| Koggenland                                   | 2.306.151                  | 0                            | 2.306.151  |
| Kollumerland en Nwkruisl                     | 3.055.622                  | 0                            | 3.055.622  |
| Korendijk                                    | 988.965                    | 0                            | 988.965    |
| Krimpen aan den IJssel                       | 2.762.428                  | 0                            | 2.762.428  |
| Laarbeek                                     | 2.553.713                  | 0                            | 2.553.713  |
| Landerd                                      | 1.722.380                  | 0                            | 1.722.380  |
| Landgraaf                                    | 7.357.517                  | 0                            | 7.357.517  |
| Landsmeer                                    | 794.237                    | 0                            | 794.237    |
| Langedijk                                    | 3.180.728                  | 0                            | 3.180.728  |
| Lansingerland                                | 3.273.292                  | 0                            | 3.273.292  |
| Laren  | 1.287.998                  | 0                            | 1.287.998  |
| Leek   | 2.770.416                  | 0                            | 2.770.416  |
| Leerdam                                      | 2.823.235                  | 0                            | 2.823.235  |
| Leeuwarden                                   | 15.444.671                 | 53.015.536                   | 68.460.207 |
| Leeuwarderadeel                              | 1.622.543                  | 0                            | 1.622.543  |
| Leiden                                       | 12.327.086                 | 23.955.368                   | 36.282.453 |
| Leiderdorp                                   | 3.122.441                  | 0                            | 3.122.441  |
| Leidschendam-Voorburg                        | 8.257.421                  | 0                            | 8.257.421  |
| Lelystad                                     | 9.830.081                  | 0                            | 9.830.081  |
| Leudal                                       | 4.713.773                  | 0                            | 4.713.773  |
| Leusden                                      | 3.264.854                  | 0                            | 3.264.854  |
| Lingewaal                                    | 836.416                    | 0                            | 836.416    |
| Lingewaard                                   | 4.832.314                  | 0                            | 4.832.314  |
| Lisse  | 3.251.248                  | 0                            | 3.251.248  |
| Littenseradiel                               | 1.343.023                  | 0                            | 1.343.023  |
| Lochem                                       | 4.462.428                  | 0                            | 4.462.428  |
| Loon op Zand                                 | 2.797.499                  | 0                            | 2.797.499  |

| Verdeling deelfonds sociaal domein: Wmo 2015 |                            |                              |            |
|--|----------------------------|------------------------------|------------|
| Gemeente                                     | Bedrag 2015 alle gemeenten | Bedrag 2015 centrumgemeenten | Totaal     |
| Lopik  | 1.539.879                  | 0                            | 1.539.879  |
| Loppersum                                    | 1.908.347                  | 0                            | 1.908.347  |
| Losser                                       | 3.351.402                  | 0                            | 3.351.402  |
| Maasdonk                                     | 898.534                    | 0                            | 898.534    |
| Maasdriel                                    | 2.615.997                  | 0                            | 2.615.997  |
| Maasgouw                                     | 3.527.880                  | 0                            | 3.527.880  |
| Maassluis                                    | 4.184.790                  | 0                            | 4.184.790  |
| Maastricht                                   | 21.926.813                 | 30.381.688                   | 52.308.500 |
| De Marne                                     | 1.699.765                  | 0                            | 1.699.765  |
| Marum  | 1.206.626                  | 0                            | 1.206.626  |
| Medemblik                                    | 4.811.000                  | 0                            | 4.811.000  |
| Meerssen                                     | 2.772.510                  | 0                            | 2.772.510  |
| Menameradiel                                 | 1.887.116                  | 0                            | 1.887.116  |
| Menterwolde                                  | 1.911.832                  | 0                            | 1.911.832  |
| Meppel                                       | 5.363.955                  | 0                            | 5.363.955  |
| Middelburg                                   | 7.698.134                  | 0                            | 7.698.134  |
| Midden-Delfland                              | 1.429.190                  | 0                            | 1.429.190  |
| Midden Drenthe                               | 5.441.821                  | 0                            | 5.441.821  |
| Mill en Sint Hubert                          | 1.156.354                  | 0                            | 1.156.354  |
| Millingen aan de Rijn                        | 614.607                    | 0                            | 614.607    |
| Moerdijk                                     | 4.653.017                  | 0                            | 4.653.017  |
| Molenwaard                                   | 2.710.172                  | 0                            | 2.710.172  |
| Montferland                                  | 6.635.308                  | 0                            | 6.635.308  |
| Montfoort U                                  | 1.374.046                  | 0                            | 1.374.046  |
| Mook en Middelaar                            | 763.543                    | 0                            | 763.543    |
| Muiden                                       | 423.147                    | 0                            | 423.147    |
| Naarden                                      | 1.553.185                  | 0                            | 1.553.185  |
| Neder-Betuwe                                 | 2.755.827                  | 0                            | 2.755.827  |
| Nederlek                                     | 987.827                    | 0                            | 987.827    |
| Nederweert                                   | 2.687.107                  | 0                            | 2.687.107  |
| Neerijnen                                    | 1.228.301                  | 0                            | 1.228.301  |
| Nieuwegein                                   | 7.027.565                  | 0                            | 7.027.565  |
| Nieuwkoop                                    | 2.319.986                  | 0                            | 2.319.986  |
| Nijkerk                                      | 4.839.384                  | 0                            | 4.839.384  |
| Nijmegen                                     | 20.885.666                 | 48.347.525                   | 69.233.190 |
| Noord-Beveland                               | 816.107                    | 0                            | 816.107    |
| Noordenveld                                  | 4.573.246                  | 0                            | 4.573.246  |
| Noordoostpolder                              | 6.675.989                  | 0                            | 6.675.989  |
| Noordwijk                                    | 3.068.720                  | 0                            | 3.068.720  |
| Noordwijkerhout                              | 1.881.728                  | 0                            | 1.881.728  |

| Verdeling deelfonds sociaal domein: Wmo 2015 |                            |                              |            |
|--|----------------------------|------------------------------|------------|
| Gemeente                                     | Bedrag 2015 alle gemeenten | Bedrag 2015 centrumgemeenten | Totaal     |
| Nuenen c.a.                                  | 2.153.081                  | 0                            | 2.153.081  |
| Nunspeet                                     | 3.499.406                  | 0                            | 3.499.406  |
| Nuth   | 2.975.337                  | 0                            | 2.975.337  |
| Oegstgeest                                   | 2.084.172                  | 0                            | 2.084.172  |
| Oirschot                                     | 1.678.746                  | 0                            | 1.678.746  |
| Oisterwijk                                   | 3.096.013                  | 0                            | 3.096.013  |
| Oldambt                                      | 7.149.439                  | 0                            | 7.149.439  |
| Oldebroek                                    | 3.782.231                  | 0                            | 3.782.231  |
| Oldenzaal                                    | 5.918.700                  | 0                            | 5.918.700  |
| Olst-Wijhe                                   | 2.182.474                  | 0                            | 2.182.474  |
| Ommen  | 2.398.612                  | 0                            | 2.398.612  |
| Onderbanken                                  | 1.716.635                  | 0                            | 1.716.635  |
| Oost Gelre                                   | 4.513.942                  | 0                            | 4.513.942  |
| Oosterhout                                   | 7.168.639                  | 0                            | 7.168.639  |
| Ooststellingwerf                             | 4.499.477                  | 0                            | 4.499.477  |
| Oostzaan                                     | 523.272                    | 0                            | 523.272    |
| Opmeer                                       | 1.268.709                  | 0                            | 1.268.709  |
| Opsterland                                   | 3.913.385                  | 0                            | 3.913.385  |
| Oss  | 11.090.391                 | 15.315.160                   | 26.405.551 |
| Oud-Beijerland                               | 2.201.030                  | 0                            | 2.201.030  |
| Oude IJsselstreek                            | 5.884.673                  | 0                            | 5.884.673  |
| Ouder-Amstel                                 | 917.750                    | 0                            | 917.750    |
| Ouderkerk                                    | 609.599                    | 0                            | 609.599    |
| Oudewater                                    | 1.326.316                  | 0                            | 1.326.316  |
| Overbetuwe                                   | 4.462.854                  | 0                            | 4.462.854  |
| Papendrecht                                  | 3.092.411                  | 0                            | 3.092.411  |
| Peel en Maas                                 | 5.574.302                  | 0                            | 5.574.302  |
| Pekela                                       | 2.376.574                  | 0                            | 2.376.574  |
| Pijnacker-Nootdorp                           | 3.318.316                  | 0                            | 3.318.316  |
| Purmerend                                    | 9.870.054                  | 4.790.294                    | 14.660.348 |
| Putten                                       | 2.956.195                  | 0                            | 2.956.195  |
| Raalte                                       | 5.130.375                  | 0                            | 5.130.375  |
| Reimerswaal                                  | 2.122.082                  | 0                            | 2.122.082  |
| Renkum                                       | 4.488.854                  | 0                            | 4.488.854  |
| Renswoude                                    | 475.164                    | 0                            | 475.164    |
| Reusel-De Mierden                            | 1.381.676                  | 0                            | 1.381.676  |
| Rheden                                       | 7.409.745                  | 0                            | 7.409.745  |
| Rhenen                                       | 2.306.207                  | 0                            | 2.306.207  |
| Ridderkerk                                   | 4.505.238                  | 0                            | 4.505.238  |
| Rijnwaarden                                  | 2.086.870                  | 0                            | 2.086.870  |

| Verdeling deelfonds sociaal domein: Wmo 2015 |                            |                              |             |
|--|----------------------------|------------------------------|-------------|
| Gemeente                                     | Bedrag 2015 alle gemeenten | Bedrag 2015 centrumgemeenten | Totaal      |
| Rijssen-Holten                               | 4.829.624                  | 0                            | 4.829.624   |
| Rijswijk                                     | 6.889.263                  | 0                            | 6.889.263   |
| Roerdalen                                    | 3.167.331                  | 0                            | 3.167.331   |
| Roermond                                     | 10.273.280                 | 0                            | 10.273.280  |
| De Ronde Venen                               | 3.944.722                  | 0                            | 3.944.722   |
| Roosendaal                                   | 11.421.759                 | 0                            | 11.421.759  |
| Rotterdam                                    | 81.191.465                 | 98.008.092                   | 179.199.557 |
| Rozendaal                                    | 178.457                    | 0                            | 178.457     |
| Rucphen                                      | 3.652.333                  | 0                            | 3.652.333   |
| Schagen                                      | 5.266.866                  | 0                            | 5.266.866   |
| Schermer                                     | 513.219                    | 0                            | 513.219     |
| Scherpenzeel                                 | 774.276                    | 0                            | 774.276     |
| Schiedam                                     | 8.146.618                  | 0                            | 8.146.618   |
| Schiermonnikoog                              | 112.980                    | 0                            | 112.980     |
| Schijndel                                    | 2.754.132                  | 0                            | 2.754.132   |
| Schinnen                                     | 2.851.391                  | 0                            | 2.851.391   |
| Schoonhoven                                  | 930.719                    | 0                            | 930.719     |
| Schouwen-Duiveland                           | 4.303.800                  | 0                            | 4.303.800   |
| Simpelveld                                   | 2.044.406                  | 0                            | 2.044.406   |
| Sint-Anthonis                                | 1.379.952                  | 0                            | 1.379.952   |
| Sint-Michielsgestel                          | 2.830.510                  | 0                            | 2.830.510   |
| Sint-Oedenrode                               | 1.740.794                  | 0                            | 1.740.794   |
| Sittard-Geleen                               | 19.520.493                 | 0                            | 19.520.493  |
| Sliedrecht                                   | 2.640.883                  | 0                            | 2.640.883   |
| Slochteren                                   | 1.605.593                  | 0                            | 1.605.593   |
| Sluis  | 4.045.499                  | 0                            | 4.045.499   |
| Smallingerland                               | 9.424.579                  | 0                            | 9.424.579   |
| Soest  | 5.729.056                  | 0                            | 5.729.056   |
| Someren                                      | 2.069.454                  | 0                            | 2.069.454   |
| Son en Breugel                               | 1.584.894                  | 0                            | 1.584.894   |
| Spijkenisse                                  | 8.720.256                  | 15.351.745                   | 24.072.001  |
| Stadskanaal                                  | 6.942.485                  | 0                            | 6.942.485   |
| Staphorst                                    | 2.417.751                  | 0                            | 2.417.751   |
| Stede Broec                                  | 2.680.079                  | 0                            | 2.680.079   |
| Steenbergen                                  | 2.828.952                  | 0                            | 2.828.952   |
| Steenwijkerland                              | 7.998.052                  | 0                            | 7.998.052   |
| Stein  | 3.905.956                  | 0                            | 3.905.956   |
| Stichtse Vecht                               | 6.691.206                  | 0                            | 6.691.206   |
| Strijen                                      | 1.210.146                  | 0                            | 1.210.146   |
| Sudwest Fryslan                              | 14.812.375                 | 0                            | 14.812.375  |

| Verdeling deelfonds sociaal domein: Wmo 2015 |                            |                              |             |
|--|----------------------------|------------------------------|-------------|
| Gemeente                                     | Bedrag 2015 alle gemeenten | Bedrag 2015 centrumgemeenten | Totaal      |
| Terneuzen                                    | 8.651.423                  | 0                            | 8.651.423   |
| Terschelling                                 | 377.877                    | 0                            | 377.877     |
| Texel  | 1.650.595                  | 0                            | 1.650.595   |
| Teylingen                                    | 4.475.862                  | 0                            | 4.475.862   |
| Tholen                                       | 2.764.827                  | 0                            | 2.764.827   |
| Tiel   | 4.996.026                  | 0                            | 4.996.026   |
| Tilburg                                      | 26.638.450                 | 40.671.175                   | 67.309.626  |
| Tubbergen                                    | 3.188.639                  | 0                            | 3.188.639   |
| Twenterand                                   | 6.904.735                  | 0                            | 6.904.735   |
| Tynaarlo                                     | 3.764.555                  | 0                            | 3.764.555   |
| Tytsjerksteradiel                            | 4.933.139                  | 0                            | 4.933.139   |
| Ubbergen                                     | 1.403.662                  | 0                            | 1.403.662   |
| Uden   | 4.973.658                  | 0                            | 4.973.658   |
| Uitgeest                                     | 875.664                    | 0                            | 875.664     |
| Uithoorn                                     | 2.858.107                  | 0                            | 2.858.107   |
| Urk  | 2.871.681                  | 0                            | 2.871.681   |
| Utrecht                                      | 25.559.899                 | 85.680.264                   | 111.240.163 |
| Utrechtse Heuvelrug                          | 7.026.492                  | 0                            | 7.026.492   |
| Vaals  | 1.642.217                  | 0                            | 1.642.217   |
| Valkenburg aan de Geul                       | 3.351.963                  | 0                            | 3.351.963   |
| Valkenswaard                                 | 4.272.072                  | 0                            | 4.272.072   |
| Veendam                                      | 5.777.753                  | 0                            | 5.777.753   |
| Veenendaal                                   | 8.992.954                  | 0                            | 8.992.954   |
| Veere  | 2.313.253                  | 0                            | 2.313.253   |
| Veghel                                       | 3.712.805                  | 0                            | 3.712.805   |
| Veldhoven                                    | 5.053.105                  | 0                            | 5.053.105   |
| Velsen                                       | 7.817.764                  | 0                            | 7.817.764   |
| Venlo  | 16.531.473                 | 43.049.848                   | 59.581.321  |
| Venray                                       | 5.054.005                  | 0                            | 5.054.005   |
| Vianen                                       | 2.055.124                  | 0                            | 2.055.124   |
| Vlaardingen                                  | 8.855.710                  | 13.479.518                   | 22.335.228  |
| Vlagentwedde                                 | 3.285.984                  | 0                            | 3.285.984   |
| Vlieland                                     | 98.017                     | 0                            | 98.017      |
| Vlissingen                                   | 3.726.503                  | 33.954.521                   | 37.681.024  |
| Vlist  | 886.949                    | 0                            | 886.949     |
| Voerendaal                                   | 2.133.684                  | 0                            | 2.133.684   |
| Voorschoten                                  | 2.185.873                  | 0                            | 2.185.873   |
| Voorst                                       | 3.343.309                  | 0                            | 3.343.309   |
| Vught  | 3.355.145                  | 0                            | 3.355.145   |
| Waalre                                       | 2.033.510                  | 0                            | 2.033.510   |

| Verdeling deelfonds sociaal domein: Wmo 2015 |                            |                              |            |
|--|----------------------------|------------------------------|------------|
| Gemeente                                     | Bedrag 2015 alle gemeenten | Bedrag 2015 centrumgemeenten | Totaal     |
| Waalwijk                                     | 5.755.626                  | 0                            | 5.755.626  |
| Waddinxveen                                  | 2.572.725                  | 0                            | 2.572.725  |
| Wageningen                                   | 4.343.522                  | 0                            | 4.343.522  |
| Wassenaar                                    | 2.804.898                  | 0                            | 2.804.898  |
| Waterland                                    | 1.257.019                  | 0                            | 1.257.019  |
| Weert  | 6.578.225                  | 0                            | 6.578.225  |
| Weesp  | 2.600.356                  | 0                            | 2.600.356  |
| Werkendam                                    | 3.029.089                  | 0                            | 3.029.089  |
| West Maas en Waal                            | 1.838.747                  | 0                            | 1.838.747  |
| Westerveld                                   | 3.094.707                  | 0                            | 3.094.707  |
| Westervoort                                  | 1.681.583                  | 0                            | 1.681.583  |
| Westland                                     | 8.431.074                  | 0                            | 8.431.074  |
| Weststellingwerf                             | 3.995.599                  | 0                            | 3.995.599  |
| Westvoorne                                   | 1.054.952                  | 0                            | 1.054.952  |
| Wierden                                      | 3.017.379                  | 0                            | 3.017.379  |
| Wijchen                                      | 4.445.747                  | 0                            | 4.445.747  |
| Wijdmeren                                    | 2.404.928                  | 0                            | 2.404.928  |
| Wijk bij Duurstede                           | 2.712.673                  | 0                            | 2.712.673  |
| Winsum                                       | 1.855.277                  | 0                            | 1.855.277  |
| Winterswijk                                  | 5.508.935                  | 0                            | 5.508.935  |
| Woensdrecht                                  | 2.518.740                  | 0                            | 2.518.740  |
| Woerden                                      | 5.166.576                  | 0                            | 5.166.576  |
| De Wolden                                    | 3.251.043                  | 0                            | 3.251.043  |
| Wormerland                                   | 1.296.350                  | 0                            | 1.296.350  |
| Woudenberg                                   | 1.175.594                  | 0                            | 1.175.594  |
| Woudrichem                                   | 1.846.650                  | 0                            | 1.846.650  |
| Zaanstad                                     | 16.184.169                 | 8.744.189                    | 24.928.358 |
| Zaltbommel                                   | 2.816.687                  | 0                            | 2.816.687  |
| Zandvoort                                    | 1.836.879                  | 0                            | 1.836.879  |
| Zederik                                      | 1.427.213                  | 0                            | 1.427.213  |
| Zeevang                                      | 458.526                    | 0                            | 458.526    |
| Zeewolde                                     | 1.612.245                  | 0                            | 1.612.245  |
| Zeist  | 8.301.847                  | 0                            | 8.301.847  |
| Zevenaar                                     | 4.668.930                  | 0                            | 4.668.930  |
| Zoetermeer                                   | 13.134.492                 | 0                            | 13.134.492 |
| Zoeterwoude                                  | 755.626                    | 0                            | 755.626    |
| Zuidhorn                                     | 2.112.579                  | 0                            | 2.112.579  |
| Zuidplas                                     | 2.740.966                  | 0                            | 2.740.966  |
| Zundert                                      | 2.901.771                  | 0                            | 2.901.771  |
| Zutphen                                      | 9.259.636                  | 0                            | 9.259.636  |



| Verdeling deelfonds sociaal domein: Wmo 2015 |                            |                              |                      |
|--|----------------------------|------------------------------|----------------------|
| Gemeente                                     | Bedrag 2015 alle gemeenten | Bedrag 2015 centrumgemeenten | Totaal               |
| Zwartewaterland                              | 3.195.584                  | 0                            | 3.195.584            |
| Zwijndrecht                                  | 6.090.865                  | 0                            | 6.090.865            |
| Zwolle                                       | 16.920.578                 | 49.083.233                   | 66.003.811           |
| <b>Totaal</b>                                | <b>2.147.989.279</b>       | <b>1.390.326.133</b>         | <b>3.538.315.413</b> |

### **Bijlage 3.3.3a Verdeling deelfonds sociaal domein: jeugd**

| Verdeling deelfonds sociaal domein: jeugd |             |                   |                         |       |       |         |                |
|---|-------------|-------------------|-------------------------|-------|-------|---------|----------------|
| Gemeente                                  | Bedrag 2015 | % verschil dec-13 | Budget per jeugdige (€) |       |       |         | Aantal 0-17 jr |
|   |             |                   | Begroting               | Awbz  | Zvw   | Totaal  |                |
| Aa en Hunze                               | 5.562.427   | 13,6              | 309,1                   | 371,7 | 398,9 | 1.079,7 | 5.152          |
| Aalburg                                   | 2.206.977   | -3,0              | 245,9                   | 178,4 | 256,7 | 681,0   | 3.241          |
| Aalsmeer                                  | 4.375.047   | 18,2              | 214,9                   | 206,2 | 192,4 | 613,5   | 7.131          |
| Aalten                                    | 4.119.314   | -5,0              | 251,6                   | 301,5 | 137,8 | 690,8   | 5.963          |
| Achtkarspelen                             | 6.547.636   | 23,6              | 409,0                   | 401,4 | 203,2 | 1.013,6 | 6.460          |
| Alblasserdam                              | 3.968.703   | 1,3               | 224,5                   | 339,2 | 276,0 | 839,8   | 4.726          |
| Albrandswaard                             | 4.181.309   | 3,5               | 224,5                   | 136,0 | 373,0 | 733,6   | 5.700          |
| Alkmaar                                   | 22.410.428  | 12,8              | 613,3                   | 282,8 | 320,3 | 1.216,4 | 18.424         |
| Almelo                                    | 24.030.377  | 9,3               | 655,4                   | 516,4 | 321,7 | 1.493,5 | 16.090         |
| Almere                                    | 65.687.422  | 11,1              | 550,3                   | 469,8 | 333,0 | 1.353,2 | 48.544         |
| Alphen aan den Rijn                       | 26.836.936  | 12,9              | 615,3                   | 236,4 | 279,0 | 1.130,6 | 23.736         |
| Alphen-Chaam                              | 1.323.154   | 3,8               | 273,3                   | 203,4 | 194,0 | 670,6   | 1.973          |
| Ameland                                   | 250.971     | -5,0              | 85,3                    | 125,9 | 108,1 | 319,3   | 786            |
| Amersfoort                                | 41.371.013  | 20,6              | 567,5                   | 337,0 | 244,9 | 1.149,5 | 35.992         |
| Amstelveen                                | 13.875.757  | 11,1              | 325,9                   | 214,9 | 296,0 | 836,7   | 16.583         |
| Amsterdam                                 | 196.630.588 | 11,4              | 775,3                   | 304,5 | 285,3 | 1.365,1 | 144.042        |
| Apeldoorn                                 | 42.901.414  | 8,7               | 686,8                   | 372,4 | 255,5 | 1.314,8 | 32.629         |
| Appingedam                                | 3.744.335   | 31,1              | 554,0                   | 654,4 | 415,4 | 1.623,7 | 2.306          |
| Arnhem                                    | 38.651.864  | 16,5              | 690,8                   | 342,2 | 290,6 | 1.323,5 | 29.204         |
| Assen                                     | 24.605.577  | -1,0              | 540,4                   | 450,9 | 631,1 | 1.622,4 | 15.166         |
| Asten                                     | 2.738.852   | 7,8               | 200,6                   | 311,3 | 254,8 | 766,8   | 3.572          |
| Baarle-Nassau                             | 576.314     | 4,0               | 159,0                   | 242,3 | 114,2 | 515,5   | 1.118          |
| Baarn                                     | 3.947.026   | 27,2              | 333,3                   | 227,8 | 241,2 | 802,4   | 4.919          |
| Barendrecht                               | 10.244.878  | 0,0               | 296,2                   | 221,4 | 347,9 | 865,5   | 11.837         |
| Barneveld                                 | 12.994.062  | 16,2              | 434,3                   | 257,1 | 209,0 | 900,4   | 14.432         |
| Bedum                                     | 2.354.812   | -5,0              | 294,4                   | 352,8 | 387,9 | 1.035,1 | 2.275          |
| Beek                                      | 3.261.070   | 19,6              | 301,7                   | 330,1 | 462,1 | 1.094,0 | 2.981          |
| Beemster                                  | 1.545.884   | 2,9               | 185,1                   | 468,4 | 178,5 | 832,0   | 1.858          |
| Beesel                                    | 2.612.757   | -5,0              | 399,1                   | 334,4 | 213,1 | 946,7   | 2.760          |
| Bellingwedde                              | 2.461.066   | -5,0              | 371,4                   | 801,4 | 329,6 | 1.502,5 | 1.638          |
| Bergambacht                               | 1.938.301   | -0,6              | 284,4                   | 254,3 | 271,3 | 810,0   | 2.393          |
| Bergeijk                                  | 2.782.786   | 12,3              | 181,7                   | 337,8 | 194,7 | 714,3   | 3.896          |
| Bergen (L)                                | 2.236.296   | -5,0              | 292,2                   | 338,4 | 219,4 | 850,0   | 2.631          |
| Bergen (NH)                               | 3.512.670   | -5,0              | 183,6                   | 202,1 | 235,5 | 621,3   | 5.654          |
| Bergen op Zoom                            | 17.124.589  | 15,5              | 527,0                   | 530,0 | 256,5 | 1.313,5 | 13.037         |
| Berkelland                                | 11.001.597  | 25,9              | 369,3                   | 519,2 | 258,5 | 1.147,1 | 9.591          |
| Bernheze                                  | 5.646.302   | 23,8              | 310,5                   | 266,8 | 239,3 | 816,5   | 6.915          |
| Bernisse                                  | 1.575.377   | 17,2              | 220,1                   | 134,6 | 298,2 | 652,9   | 2.413          |
| Best                                      | 4.246.277   | 9,2               | 220,3                   | 198,8 | 230,1 | 649,3   | 6.540          |
| Beuningen                                 | 5.615.496   | 14,5              | 382,4                   | 252,8 | 368,1 | 1.003,3 | 5.597          |
| Beverwijk                                 | 7.849.301   | 26,5              | 486,2                   | 260,5 | 215,2 | 961,9   | 8.160          |
| Binnenmaas                                | 4.539.281   | -4,9              | 262,3                   | 225,9 | 291,0 | 779,1   | 5.826          |

| Verdeling deelfonds sociaal domein: jeugd |             |                   |                         |       |       |         |                |
|---|-------------|-------------------|-------------------------|-------|-------|---------|----------------|
| Gemeente                                  | Bedrag 2015 | % verschil dec-13 | Budget per jeugdige (€) |       |       |         | Aantal 0-17 jr |
|   |             |                   | Begroting               | Awbz  | Zvw   | Totaal  |                |
| Bladel                                    | 3.164.548   | 18,4              | 198,3                   | 294,2 | 256,0 | 748,5   | 4.228          |
| Blaricum                                  | 1.143.598   | -5,0              | 84,8                    | 287,8 | 257,5 | 630,1   | 1.815          |
| Bloemendaal                               | 2.093.491   | -4,6              | 143,2                   | 98,3  | 178,3 | 419,8   | 4.987          |
| Boarnsterhim                              | 4.266.878   | 34,6              | 437,4                   | 314,2 | 197,8 | 949,5   | 4.494          |
| Bodegraven-Reeuwijk                       | 6.557.822   | -5,0              | 331,1                   | 275,5 | 243,3 | 849,9   | 7.716          |
| Boekel                                    | 1.907.352   | -5,0              | 225,6                   | 260,7 | 310,8 | 797,1   | 2.393          |
| Borger-Odoorn                             | 5.980.304   | 8,4               | 316,9                   | 356,0 | 464,3 | 1.137,2 | 5.259          |
| Borne                                     | 3.999.928   | 7,3               | 306,6                   | 283,1 | 245,5 | 835,2   | 4.789          |
| Borsele                                   | 5.287.072   | -5,0              | 404,9                   | 349,5 | 246,5 | 1.001,0 | 5.282          |
| Boxmeer                                   | 6.179.299   | 14,0              | 411,0                   | 329,2 | 270,6 | 1.010,8 | 6.113          |
| Boxtel                                    | 8.272.712   | 31,7              | 441,5                   | 504,4 | 329,8 | 1.275,7 | 6.485          |
| Breda                                     | 40.375.302  | 2,7               | 650,3                   | 306,7 | 183,4 | 1.140,4 | 35.405         |
| Brielle                                   | 2.285.307   | -3,2              | 269,9                   | 124,4 | 332,8 | 727,1   | 3.143          |
| Bronckhorst                               | 7.278.050   | 5,5               | 370,7                   | 329,4 | 233,9 | 933,9   | 7.793          |
| Brummen                                   | 4.980.980   | 22,8              | 355,0                   | 413,6 | 368,9 | 1.137,5 | 4.379          |
| Brunssum                                  | 7.881.076   | 20,7              | 696,0                   | 482,3 | 380,7 | 1.559,1 | 5.055          |
| Bunnik                                    | 2.103.255   | -5,0              | 289,9                   | 131,8 | 223,9 | 645,6   | 3.258          |
| Bunschoten                                | 2.680.242   | 18,8              | 153,9                   | 217,5 | 159,9 | 531,4   | 5.044          |
| Buren                                     | 4.512.751   | 11,2              | 355,5                   | 246,5 | 183,3 | 785,4   | 5.746          |
| Bussum                                    | 4.508.053   | 14,0              | 279,1                   | 150,7 | 169,9 | 599,6   | 7.518          |
| Capelle aan den IJssel                    | 17.633.503  | -4,0              | 737,1                   | 233,5 | 323,9 | 1.294,6 | 13.621         |
| Castricum                                 | 4.232.407   | -5,0              | 218,4                   | 155,6 | 217,9 | 591,8   | 7.152          |
| Coevorden                                 | 8.270.254   | 19,4              | 479,7                   | 330,9 | 301,9 | 1.112,5 | 7.434          |
| Cranendonck                               | 2.974.104   | -5,0              | 217,7                   | 286,0 | 229,2 | 732,9   | 4.058          |
| Cromstrijen                               | 2.463.507   | -4,2              | 204,8                   | 429,1 | 316,8 | 950,8   | 2.591          |
| Cuijk                                     | 6.542.526   | 22,5              | 568,3                   | 385,3 | 267,1 | 1.220,6 | 5.360          |
| Culemborg                                 | 5.409.287   | 25,7              | 402,3                   | 213,1 | 209,7 | 825,1   | 6.556          |
| Dalfsen                                   | 5.893.038   | 36,2              | 347,1                   | 368,6 | 199,8 | 915,5   | 6.437          |
| Dantumadiel                               | 3.412.264   | 2,0               | 325,5                   | 356,8 | 119,9 | 802,1   | 4.254          |
| De Bilt                                   | 7.412.334   | 0,8               | 326,6                   | 250,6 | 243,0 | 820,3   | 9.036          |
| De Friese Meren                           | 9.354.042   | 10,2              | 228,9                   | 289,3 | 290,1 | 808,3   | 11.573         |
| De Marne                                  | 3.268.833   | -5,0              | 499,3                   | 516,0 | 538,3 | 1.553,6 | 2.104          |
| De Ronde Venen                            | 6.121.667   | 1,5               | 233,6                   | 186,9 | 218,3 | 638,8   | 9.583          |
| De Wolden                                 | 3.406.783   | 4,6               | 200,2                   | 183,0 | 286,5 | 669,7   | 5.087          |
| Delft                                     | 20.497.714  | 9,2               | 784,3                   | 256,2 | 271,6 | 1.312,0 | 15.623         |
| Delfzijl                                  | 8.949.207   | 20,6              | 724,9                   | 598,3 | 465,3 | 1.788,4 | 5.004          |
| Den Helder                                | 20.311.437  | 20,7              | 1.049,3                 | 479,2 | 351,6 | 1.880,2 | 10.803         |
| Deurne                                    | 7.279.442   | 29,3              | 505,8                   | 347,5 | 241,4 | 1.094,7 | 6.650          |
| Deventer                                  | 25.533.128  | 1,1               | 513,2                   | 381,1 | 301,9 | 1.196,2 | 21.346         |
| Diemen                                    | 3.871.554   | -5,0              | 424,3                   | 113,9 | 265,4 | 803,6   | 4.818          |
| Dinkelland                                | 3.961.701   | 48,3              | 213,9                   | 239,6 | 189,9 | 643,4   | 6.157          |
| Doesburg                                  | 3.525.570   | 2,5               | 767,7                   | 470,6 | 224,6 | 1.462,9 | 2.410          |
| Doetinchem                                | 16.391.138  | 12,5              | 628,6                   | 440,6 | 309,1 | 1.378,3 | 11.892         |
| Dongen                                    | 4.698.651   | -5,0              | 260,3                   | 409,8 | 210,9 | 881,1   | 5.333          |

| Verdeling deelfonds sociaal domein: jeugd |             |                   |                         |       |       |         |                |
|---|-------------|-------------------|-------------------------|-------|-------|---------|----------------|
| Gemeente                                  | Bedrag 2015 | % verschil dec-13 | Budget per jeugdige (€) |       |       |         | Aantal 0-17 jr |
|   |             |                   | Begroting               | Awbz  | Zvw   | Totaal  |                |
| Dongeradeel                               | 6.003.917   | 33,6              | 375,0                   | 481,4 | 255,9 | 1.112,2 | 5.398          |
| Dordrecht                                 | 33.779.107  | 13,4              | 696,7                   | 386,1 | 289,7 | 1.372,5 | 24.611         |
| Drechterland                              | 3.417.818   | 5,8               | 351,0                   | 230,8 | 207,5 | 789,3   | 4.330          |
| Drimmelen                                 | 4.098.236   | 7,9               | 304,8                   | 244,6 | 212,6 | 762,0   | 5.378          |
| Dronten                                   | 12.911.379  | 13,9              | 429,6                   | 636,5 | 281,6 | 1.347,7 | 9.580          |
| Druten                                    | 3.355.882   | 14,2              | 328,1                   | 255,1 | 223,5 | 806,7   | 4.160          |
| Duiven                                    | 6.436.036   | 35,0              | 384,3                   | 241,9 | 434,4 | 1.060,7 | 6.068          |
| Echt-Susteren                             | 6.618.472   | -5,0              | 414,8                   | 452,2 | 327,9 | 1.194,9 | 5.539          |
| Edam-Volendam                             | 2.962.769   | 14,5              | 171,3                   | 121,4 | 156,3 | 448,9   | 6.600          |
| Ede                                       | 28.535.613  | 12,3              | 501,1                   | 318,0 | 305,0 | 1.124,2 | 25.383         |
| Eemnes                                    | 1.706.990   | -5,0              | 288,6                   | 286,7 | 238,0 | 813,2   | 2.099          |
| Eemsmond                                  | 4.840.284   | 8,0               | 484,6                   | 523,6 | 387,9 | 1.396,1 | 3.467          |
| Eersel                                    | 3.041.683   | 29,0              | 243,0                   | 387,1 | 189,1 | 819,2   | 3.713          |
| Eijsden-Margraten                         | 5.828.923   | 11,1              | 634,1                   | 358,3 | 204,2 | 1.196,7 | 4.871          |
| Eindhoven                                 | 48.133.561  | 15,7              | 503,8                   | 450,1 | 261,4 | 1.215,2 | 39.608         |
| Elburg                                    | 5.023.634   | 39,4              | 286,0                   | 329,4 | 316,0 | 931,3   | 5.394          |
| Emmen                                     | 31.423.389  | 3,9               | 559,7                   | 442,4 | 425,3 | 1.427,4 | 22.014         |
| Enkhuizen                                 | 4.347.149   | 6,0               | 591,4                   | 328,4 | 240,0 | 1.159,9 | 3.748          |
| Enschede                                  | 46.960.302  | 20,1              | 699,5                   | 518,9 | 309,5 | 1.528,0 | 30.734         |
| Epe                                       | 6.003.961   | -2,1              | 338,3                   | 279,5 | 302,8 | 920,7   | 6.521          |
| Ermelo                                    | 9.083.762   | 48,8              | 521,8                   | 840,3 | 305,6 | 1.667,7 | 5.447          |
| Etten-Leur                                | 10.179.329  | 18,2              | 476,8                   | 332,4 | 326,4 | 1.135,6 | 8.964          |
| Ferwerderadiel                            | 2.007.566   | 12,2              | 451,8                   | 356,0 | 174,4 | 982,2   | 2.044          |
| Franekeradeel                             | 4.870.819   | 11,8              | 350,4                   | 449,3 | 291,5 | 1.091,1 | 4.464          |
| Geertruidenberg                           | 4.693.865   | 40,0              | 432,1                   | 318,3 | 316,3 | 1.066,8 | 4.400          |
| Geldermalsen                              | 4.328.284   | -5,0              | 262,7                   | 260,9 | 159,6 | 683,2   | 6.335          |
| Geldrop-Mierlo                            | 7.714.017   | 8,3               | 337,4                   | 348,3 | 282,2 | 967,9   | 7.970          |
| Gemert-Bakel                              | 5.619.418   | 7,1               | 270,8                   | 405,2 | 223,9 | 899,8   | 6.245          |
| Gennep                                    | 3.131.801   | 5,9               | 388,0                   | 276,2 | 231,4 | 895,6   | 3.497          |
| Giessenlanden                             | 2.128.395   | -4,6              | 179,6                   | 232,7 | 214,6 | 626,9   | 3.395          |
| Gilze en Rijen                            | 5.130.311   | 17,2              | 386,1                   | 390,5 | 162,5 | 939,1   | 5.463          |
| Goeree-Overflakkee                        | 9.434.038   | 29,7              | 375,4                   | 208,7 | 308,9 | 893,0   | 10.564         |
| Goes                                      | 7.577.313   | 10,7              | 389,9                   | 399,4 | 254,6 | 1.043,9 | 7.259          |
| Goirle                                    | 6.347.205   | 2,1               | 585,9                   | 440,7 | 307,7 | 1.334,3 | 4.757          |
| Gorinchem                                 | 8.625.838   | 7,0               | 558,4                   | 319,9 | 260,6 | 1.138,9 | 7.574          |
| Gouda                                     | 22.954.098  | 3,9               | 737,4                   | 404,5 | 309,4 | 1.451,3 | 15.816         |
| Graft-De Rijp                             | 1.047.045   | -5,0              | 221,5                   | 275,4 | 226,2 | 723,1   | 1.448          |
| Grave                                     | 2.200.606   | -3,4              | 339,6                   | 323,3 | 144,6 | 807,6   | 2.725          |
| Groesbeek                                 | 3.606.163   | 13,2              | 416,0                   | 269,9 | 334,2 | 1.020,1 | 3.535          |
| Groningen                                 | 47.824.785  | 1,1               | 742,9                   | 480,9 | 429,7 | 1.653,5 | 28.923         |
| Grootegast                                | 2.981.509   | -1,4              | 251,0                   | 441,7 | 294,2 | 986,9   | 3.021          |
| Gulpen-Wittem                             | 2.026.815   | -3,5              | 324,3                   | 338,1 | 193,9 | 856,3   | 2.367          |
| Haaksbergen                               | 4.256.307   | 3,2               | 382,6                   | 259,1 | 157,6 | 799,3   | 5.325          |
| Haaren                                    | 2.846.884   | -5,0              | 186,8                   | 361,2 | 421,0 | 969,0   | 2.938          |

| Verdeling deelfonds sociaal domein: jeugd |             |                   |                         |       |       |         |                |
|---|-------------|-------------------|-------------------------|-------|-------|---------|----------------|
| Gemeente                                  | Bedrag 2015 | % verschil dec-13 | Budget per jeugdige (€) |       |       |         | Aantal 0-17 jr |
|   |             |                   | Begroting               | Awbz  | Zvw   | Totaal  |                |
| Haarlem                                   | 31.474.797  | 16,1              | 536,8                   | 231,0 | 283,1 | 1.050,9 | 29.950         |
| Haarlemmerliede Ca                        | 779.661     | 22,7              | 308,5                   | 141,2 | 221,2 | 671,0   | 1.162          |
| Haarlemmermeer                            | 28.836.748  | 8,9               | 354,4                   | 205,6 | 283,7 | 843,7   | 34.180         |
| Halderberge                               | 5.196.164   | -5,0              | 356,0                   | 325,8 | 232,4 | 914,2   | 5.684          |
| Hardenberg                                | 15.371.480  | 19,8              | 460,3                   | 451,5 | 175,5 | 1.087,2 | 14.139         |
| Harderwijk                                | 10.317.195  | -1,1              | 402,3                   | 356,5 | 233,8 | 992,6   | 10.394         |
| Hardinxveld-Giessendam                    | 3.411.748   | 2,1               | 287,9                   | 204,2 | 293,7 | 785,8   | 4.342          |
| Haren                                     | 3.404.129   | -5,0              | 185,4                   | 289,9 | 410,3 | 885,6   | 3.844          |
| Harlingen                                 | 4.316.458   | 32,2              | 475,9                   | 368,8 | 460,9 | 1.305,6 | 3.306          |
| Hattem                                    | 2.570.600   | 8,5               | 272,2                   | 290,1 | 411,8 | 974,1   | 2.639          |
| Heemskerk                                 | 8.899.394   | 4,7               | 558,8                   | 277,2 | 283,1 | 1.119,0 | 7.953          |
| Heemstede                                 | 3.208.422   | -5,0              | 220,7                   | 127,6 | 213,2 | 561,5   | 5.714          |
| Heerde                                    | 3.211.003   | 4,8               | 278,3                   | 285,9 | 269,8 | 834,0   | 3.850          |
| Heerenveen                                | 9.874.828   | 16,9              | 465,1                   | 348,8 | 275,2 | 1.089,1 | 9.067          |
| Heerhugowaard                             | 17.109.706  | 21,6              | 579,9                   | 371,2 | 417,9 | 1.369,0 | 12.498         |
| Heerlen                                   | 28.657.825  | 3,3               | 897,9                   | 564,6 | 490,4 | 1.953,0 | 14.674         |
| Heeze-Leende                              | 2.217.032   | -5,0              | 208,4                   | 302,6 | 196,2 | 707,2   | 3.135          |
| Heiloo                                    | 3.571.773   | 15,3              | 333,7                   | 89,8  | 323,8 | 747,2   | 4.780          |
| Hellendoorn                               | 7.516.299   | 12,1              | 405,0                   | 284,3 | 259,9 | 949,3   | 7.918          |
| Hellevoetsluis                            | 9.787.747   | 8,8               | 672,4                   | 280,4 | 288,2 | 1.241,0 | 7.887          |
| Helmond                                   | 26.854.727  | 27,8              | 600,9                   | 449,8 | 282,0 | 1.332,7 | 20.150         |
| Hendrik-Ido-Ambacht                       | 6.380.720   | 23,6              | 228,3                   | 262,9 | 429,7 | 920,9   | 6.929          |
| Hengelo (O)                               | 21.285.013  | 14,3              | 511,5                   | 426,3 | 283,9 | 1.221,7 | 17.422         |
| Het Bildt                                 | 3.226.003   | 34,7              | 474,9                   | 406,3 | 436,7 | 1.317,8 | 2.448          |
| Heumen                                    | 3.288.871   | 28,2              | 262,3                   | 295,1 | 339,9 | 897,4   | 3.665          |
| Heusden                                   | 8.033.199   | 6,3               | 314,5                   | 295,0 | 258,4 | 867,9   | 9.256          |
| Hillegom                                  | 3.922.550   | -5,0              | 432,8                   | 284,6 | 212,2 | 929,5   | 4.220          |
| Hilvarenbeek                              | 2.360.714   | 5,1               | 209,7                   | 331,8 | 174,9 | 716,5   | 3.295          |
| Hilversum                                 | 15.802.756  | -4,4              | 441,0                   | 256,5 | 211,0 | 908,5   | 17.394         |
| Hof van Twente                            | 6.106.075   | 19,9              | 314,1                   | 284,7 | 208,6 | 807,4   | 7.563          |
| Hollands Kroon                            | 7.896.745   | 9,7               | 292,7                   | 243,9 | 206,1 | 742,7   | 10.632         |
| Hoogeveen                                 | 16.652.092  | 12,8              | 498,0                   | 415,6 | 465,3 | 1.378,9 | 12.076         |
| Hoogezand-Sappemeer                       | 13.319.513  | 0,1               | 659,9                   | 624,8 | 612,4 | 1.897,1 | 7.021          |
| Hoorn                                     | 17.736.692  | -5,0              | 543,3                   | 311,5 | 278,9 | 1.133,7 | 15.645         |
| Horst aan de Maas                         | 8.086.207   | -1,2              | 278,6                   | 326,5 | 288,9 | 894,0   | 9.045          |
| Houten                                    | 10.972.763  | 3,3               | 396,4                   | 255,6 | 232,2 | 884,1   | 12.411         |
| Huizen                                    | 7.126.321   | -5,0              | 353,1                   | 249,3 | 210,9 | 813,2   | 8.763          |
| Hulst                                     | 5.686.682   | 37,5              | 441,6                   | 378,4 | 262,4 | 1.082,4 | 5.254          |
| IJsselstein                               | 6.147.038   | -5,0              | 352,2                   | 172,1 | 209,3 | 733,6   | 8.379          |
| Kaag en Braassem                          | 3.791.704   | -5,0              | 256,4                   | 172,9 | 258,6 | 687,9   | 5.512          |
| Kampen                                    | 15.279.429  | 30,6              | 431,0                   | 479,8 | 300,1 | 1.210,8 | 12.619         |
| Kapelle                                   | 1.622.233   | -5,0              | 183,8                   | 148,4 | 203,2 | 535,4   | 3.030          |
| Katwijk                                   | 13.394.847  | 7,8               | 366,8                   | 215,2 | 325,7 | 907,6   | 14.758         |
| Kerkrade                                  | 14.895.875  | 26,1              | 1.028,8                 | 633,9 | 384,3 | 2.047,0 | 7.277          |

| Verdeling deelfonds sociaal domein: jeugd |             |                   |                         |       |       |         |                |
|---|-------------|-------------------|-------------------------|-------|-------|---------|----------------|
| Gemeente                                  | Bedrag 2015 | % verschil dec-13 | Budget per jeugdige (€) |       |       |         | Aantal 0-17 jr |
|   |             |                   | Begroting               | Awbz  | Zvw   | Totaal  |                |
| Koggenland                                | 4.344.627   | 11,8              | 351,4                   | 219,9 | 262,5 | 833,7   | 5.211          |
| Kollumerland Ca                           | 2.665.237   | 21,4              | 445,3                   | 280,4 | 198,5 | 924,1   | 2.884          |
| Korendijk                                 | 2.370.767   | -5,0              | 366,3                   | 272,4 | 354,5 | 993,2   | 2.387          |
| Krimpen aan den IJssel                    | 7.444.111   | 4,9               | 444,4                   | 270,4 | 464,0 | 1.178,8 | 6.315          |
| Laarbeek                                  | 4.056.249   | 3,6               | 283,1                   | 317,1 | 275,0 | 875,1   | 4.635          |
| Landerd                                   | 3.781.772   | -5,0              | 455,7                   | 400,2 | 269,5 | 1.125,5 | 3.360          |
| Landgraaf                                 | 9.790.592   | 12,3              | 709,0                   | 491,1 | 309,3 | 1.509,5 | 6.486          |
| Landsmeer                                 | 1.678.680   | -5,0              | 203,5                   | 288,0 | 303,8 | 795,2   | 2.111          |
| Langedijk                                 | 5.551.467   | 4,1               | 390,6                   | 260,8 | 227,2 | 878,7   | 6.318          |
| Lansingerland                             | 8.645.690   | 14,2              | 231,7                   | 127,6 | 229,8 | 589,1   | 14.676         |
| Laren                                     | 1.030.280   | 10,4              | 183,7                   | 118,7 | 176,4 | 478,8   | 2.152          |
| Leek                                      | 5.326.134   | 6,1               | 400,3                   | 428,6 | 402,7 | 1.231,5 | 4.325          |
| Leerdam                                   | 3.410.273   | -1,3              | 344,1                   | 267,9 | 128,0 | 739,9   | 4.609          |
| Leeuwarden                                | 33.865.136  | 25,9              | 929,6                   | 585,4 | 404,7 | 1.919,8 | 17.640         |
| Leeuwarderadeel                           | 2.724.819   | -5,0              | 407,6                   | 526,5 | 274,8 | 1.208,9 | 2.254          |
| Leiden                                    | 24.852.197  | 0,2               | 651,3                   | 241,2 | 308,6 | 1.201,0 | 20.693         |
| Leiderdorp                                | 5.657.578   | -5,0              | 410,5                   | 245,9 | 333,0 | 989,3   | 5.719          |
| Leidschendam-Voorburg                     | 11.892.178  | 3,3               | 450,5                   | 177,0 | 244,4 | 871,9   | 13.640         |
| Lelystad                                  | 29.894.139  | 11,9              | 780,8                   | 638,4 | 287,2 | 1.706,3 | 17.520         |
| Leudal                                    | 10.189.009  | 1,7               | 692,3                   | 405,5 | 322,4 | 1.420,3 | 7.174          |
| Leusden                                   | 5.138.043   | 8,6               | 299,6                   | 226,3 | 273,2 | 799,2   | 6.429          |
| Lingewaal                                 | 1.376.927   | 2,0               | 270,7                   | 151,5 | 145,6 | 567,8   | 2.425          |
| Lingewaard                                | 7.813.497   | 20,4              | 279,6                   | 208,3 | 270,4 | 758,4   | 10.303         |
| Lisse                                     | 3.706.121   | 20,5              | 359,7                   | 204,0 | 228,8 | 792,4   | 4.677          |
| Littenseradiel                            | 1.733.341   | 10,8              | 237,0                   | 190,2 | 221,0 | 648,2   | 2.674          |
| Lochem                                    | 6.469.316   | 13,6              | 438,4                   | 262,7 | 267,0 | 968,0   | 6.683          |
| Loon op Zand                              | 4.669.172   | 27,0              | 313,7                   | 414,7 | 271,0 | 999,4   | 4.672          |
| Lopik                                     | 2.669.919   | -5,0              | 345,0                   | 265,3 | 146,7 | 757,0   | 3.527          |
| Loppersum                                 | 2.538.166   | 11,6              | 232,5                   | 400,2 | 512,7 | 1.145,4 | 2.216          |
| Losser                                    | 5.352.629   | 20,8              | 440,8                   | 402,4 | 290,8 | 1.134,0 | 4.720          |
| Maasdonk                                  | 2.448.719   | 22,1              | 348,2                   | 240,7 | 382,9 | 971,7   | 2.520          |
| Maasdriel                                 | 4.483.898   | 14,6              | 295,4                   | 298,3 | 259,5 | 853,3   | 5.255          |
| Maasgouw                                  | 4.130.646   | 6,1               | 296,7                   | 405,0 | 281,1 | 982,8   | 4.203          |
| Maassluis                                 | 6.838.312   | 13,5              | 557,8                   | 273,0 | 250,0 | 1.080,8 | 6.327          |
| Maastricht                                | 31.961.774  | 2,2               | 910,3                   | 565,2 | 347,4 | 1.822,9 | 17.533         |
| Marum                                     | 2.568.203   | -5,0              | 255,5                   | 489,4 | 320,3 | 1.065,2 | 2.411          |
| Medemblik                                 | 8.173.673   | 0,6               | 352,6                   | 249,6 | 243,4 | 845,7   | 9.665          |
| Meerssen                                  | 4.619.189   | -5,0              | 456,0                   | 440,5 | 384,4 | 1.281,0 | 3.606          |
| Menameradiel                              | 2.810.695   | 18,8              | 307,7                   | 330,9 | 256,3 | 894,8   | 3.141          |
| Menterwolde                               | 4.043.571   | -2,1              | 461,6                   | 609,0 | 531,4 | 1.602,0 | 2.524          |
| Meppel                                    | 8.293.514   | 20,0              | 417,0                   | 320,4 | 402,4 | 1.139,8 | 7.276          |
| Middelburg                                | 12.477.131  | 16,0              | 581,9                   | 420,5 | 251,9 | 1.254,4 | 9.947          |
| Midden-Delfland                           | 2.106.588   | -3,5              | 171,0                   | 139,2 | 180,6 | 490,8   | 4.292          |
| Midden-Drenthe                            | 7.116.837   | 2,2               | 284,9                   | 344,5 | 371,5 | 1.000,8 | 7.111          |

| Verdeling deelfonds sociaal domein: jeugd |             |                   |                         |       |       |         |                |
|---|-------------|-------------------|-------------------------|-------|-------|---------|----------------|
| Gemeente                                  | Bedrag 2015 | % verschil dec-13 | Budget per jeugdige (€) |       |       |         | Aantal 0-17 jr |
|   |             |                   | Begroting               | Awbz  | Zvw   | Totaal  |                |
| Mill en Sint Hubert                       | 1.844.617   | 14,7              | 239,2                   | 346,5 | 198,6 | 784,3   | 2.352          |
| Millingen aan de Rijn                     | 1.010.422   | 10,9              | 359,5                   | 229,7 | 241,1 | 830,3   | 1.217          |
| Moerdijk                                  | 7.432.163   | 26,0              | 404,3                   | 334,4 | 241,0 | 979,7   | 7.586          |
| Molenwaard                                | 6.441.086   | 0,4               | 339,6                   | 244,2 | 227,4 | 811,2   | 7.940          |
| Montferland                               | 8.198.813   | 15,1              | 386,6                   | 414,1 | 353,1 | 1.153,8 | 7.106          |
| Montfoort                                 | 2.603.614   | 9,1               | 234,1                   | 309,2 | 222,9 | 766,2   | 3.398          |
| Mook en Middelaar                         | 911.757     | -5,0              | 164,0                   | 186,4 | 206,5 | 557,0   | 1.637          |
| Muiden                                    | 774.756     | -3,1              | 236,0                   | 172,3 | 130,1 | 538,4   | 1.439          |
| Naarden                                   | 2.352.344   | -4,4              | 227,0                   | 163,3 | 145,7 | 536,0   | 4.389          |
| Neder-Betuwe                              | 4.920.138   | 11,1              | 339,2                   | 216,7 | 254,0 | 809,9   | 6.075          |
| Nederlek                                  | 2.413.500   | 3,4               | 365,8                   | 290,9 | 192,9 | 849,5   | 2.841          |
| Nederweert                                | 3.366.635   | 4,5               | 366,8                   | 377,8 | 261,0 | 1.005,6 | 3.348          |
| Neerijnen                                 | 2.081.520   | 28,3              | 203,4                   | 286,6 | 221,0 | 710,9   | 2.928          |
| Nieuwegein                                | 15.118.854  | 5,5               | 588,4                   | 384,7 | 284,7 | 1.257,8 | 12.020         |
| Nieuwkoop                                 | 5.256.663   | 17,5              | 390,4                   | 235,1 | 272,9 | 898,4   | 5.851          |
| Nijkerk                                   | 8.448.528   | 15,2              | 340,9                   | 329,1 | 207,6 | 877,7   | 9.626          |
| Nijmegen                                  | 41.236.157  | 15,7              | 689,5                   | 422,6 | 329,8 | 1.441,9 | 28.599         |
| Noord-Beveland                            | 2.557.942   | 19,3              | 976,0                   | 517,7 | 373,3 | 1.867,1 | 1.370          |
| Noordenveld                               | 5.955.565   | 8,8               | 316,4                   | 256,7 | 366,6 | 939,7   | 6.338          |
| Noordoostpolder                           | 11.891.917  | -2,9              | 392,1                   | 394,3 | 253,3 | 1.039,8 | 11.437         |
| Noordwijk                                 | 3.610.453   | -5,0              | 279,2                   | 175,1 | 294,8 | 749,1   | 4.820          |
| Noordwijkerhout                           | 3.093.645   | 11,3              | 404,9                   | 265,3 | 288,8 | 959,0   | 3.226          |
| Nuenen Ca                                 | 3.480.714   | -0,2              | 272,0                   | 238,0 | 253,4 | 763,5   | 4.559          |
| Nunspeet                                  | 5.716.472   | 12,9              | 349,3                   | 369,5 | 177,2 | 896,0   | 6.380          |
| Nuth                                      | 2.353.265   | -5,0              | 351,5                   | 315,3 | 205,5 | 872,2   | 2.698          |
| Oegstgeest                                | 4.426.957   | -5,0              | 306,2                   | 203,5 | 353,1 | 862,8   | 5.131          |
| Oirschot                                  | 2.068.851   | -3,1              | 131,6                   | 213,4 | 188,8 | 533,8   | 3.876          |
| Oisterwijk                                | 5.915.576   | 11,1              | 380,8                   | 445,3 | 278,8 | 1.104,9 | 5.354          |
| Oldambt                                   | 12.365.584  | -5,0              | 588,3                   | 623,1 | 469,3 | 1.680,8 | 7.357          |
| Oldebroek                                 | 5.151.704   | 13,1              | 399,7                   | 322,6 | 247,1 | 969,5   | 5.314          |
| Oldenzaal                                 | 7.113.319   | 14,0              | 466,0                   | 326,3 | 215,4 | 1.007,8 | 7.058          |
| Olst-Wijhe                                | 4.203.972   | 25,3              | 425,3                   | 320,1 | 316,5 | 1.061,9 | 3.959          |
| Ommen                                     | 4.465.149   | 75,1              | 562,3                   | 213,7 | 430,2 | 1.206,1 | 3.702          |
| Onderbanken                               | 2.129.603   | 3,2               | 794,9                   | 280,0 | 402,9 | 1.477,9 | 1.441          |
| Oost Gelre                                | 7.739.214   | 23,5              | 528,8                   | 350,3 | 261,7 | 1.140,8 | 6.784          |
| Oosterhout                                | 13.746.305  | 24,7              | 645,6                   | 342,8 | 251,1 | 1.239,4 | 11.091         |
| Ooststellingwerf                          | 6.096.117   | 33,3              | 417,9                   | 328,7 | 395,3 | 1.141,8 | 5.339          |
| Oostzaan                                  | 1.272.971   | -5,0              | 228,8                   | 204,1 | 212,3 | 645,2   | 1.973          |
| Opmeer                                    | 2.177.983   | -5,0              | 343,5                   | 259,5 | 229,9 | 832,9   | 2.615          |
| Opsterland                                | 7.663.693   | -4,1              | 353,2                   | 380,7 | 384,5 | 1.118,5 | 6.852          |
| Oss                                       | 21.515.146  | 26,4              | 502,0                   | 372,6 | 334,1 | 1.208,6 | 17.802         |
| Oud-Beijerland                            | 4.854.571   | 9,2               | 457,6                   | 216,8 | 233,8 | 908,2   | 5.345          |
| Oude IJsselstreek                         | 8.671.081   | 16,7              | 408,2                   | 396,1 | 230,3 | 1.034,6 | 8.381          |
| Ouder-Amstel                              | 1.933.049   | 3,1               | 247,1                   | 159,5 | 258,9 | 665,4   | 2.905          |



| Verdeling deelfonds sociaal domein: jeugd |             |                   |                         |       |       |         |                |
|---|-------------|-------------------|-------------------------|-------|-------|---------|----------------|
| Gemeente                                  | Bedrag 2015 | % verschil dec-13 | Budget per jeugdige (€) |       |       |         | Aantal 0-17 jr |
|   |             |                   | Begroting               | Awbz  | Zvw   | Totaal  |                |
| Ouderkerk                                 | 1.715.919   | 11,0              | 279,0                   | 309,5 | 316,0 | 904,5   | 1.897          |
| Oudewater                                 | 1.369.948   | 2,8               | 275,8                   | 148,3 | 175,1 | 599,3   | 2.286          |
| Overbetuwe                                | 9.772.669   | 2,8               | 395,8                   | 236,6 | 242,7 | 875,1   | 11.168         |
| Papendrecht                               | 6.285.066   | 5,8               | 363,9                   | 275,4 | 267,7 | 906,9   | 6.930          |
| Peel en Maas                              | 7.102.506   | 0,6               | 265,1                   | 284,2 | 244,4 | 793,7   | 8.949          |
| Pekela                                    | 5.231.377   | 6,6               | 763,3                   | 803,1 | 492,3 | 2.058,8 | 2.541          |
| Pijnacker-Nootdorp                        | 9.714.426   | 12,4              | 308,6                   | 202,7 | 208,5 | 719,8   | 13.496         |
| Purmerend                                 | 18.670.804  | -2,1              | 532,8                   | 327,5 | 292,9 | 1.153,2 | 16.190         |
| Putten                                    | 4.586.884   | 6,1               | 339,7                   | 270,3 | 211,6 | 821,6   | 5.583          |
| Raalte                                    | 6.956.343   | -5,0              | 294,3                   | 327,7 | 244,8 | 866,7   | 8.026          |
| Reimerswaal                               | 4.385.433   | -5,0              | 332,1                   | 228,4 | 215,5 | 776,0   | 5.651          |
| Renkum                                    | 10.713.999  | -5,0              | 642,0                   | 568,3 | 521,6 | 1.732,0 | 6.186          |
| Renswoude                                 | 896.741     | -5,0              | 302,3                   | 300,5 | 93,4  | 696,2   | 1.288          |
| Reusel-de Mierden                         | 1.980.576   | 22,1              | 264,7                   | 176,8 | 328,2 | 769,8   | 2.573          |
| Rheden                                    | 9.872.330   | 8,7               | 536,7                   | 387,0 | 287,5 | 1.211,2 | 8.151          |
| Rhenen                                    | 3.169.501   | 4,7               | 264,2                   | 214,1 | 233,5 | 711,8   | 4.453          |
| Ridderkerk                                | 6.608.044   | -1,4              | 336,3                   | 138,6 | 326,0 | 800,9   | 8.251          |
| Rijnwaarden                               | 2.321.892   | -5,0              | 373,5                   | 377,5 | 258,5 | 1.009,5 | 2.300          |
| Rijssen-Holten                            | 8.233.593   | 30,2              | 345,3                   | 222,3 | 278,2 | 845,9   | 9.734          |
| Rijswijk                                  | 9.293.085   | 26,5              | 608,7                   | 286,1 | 315,7 | 1.210,5 | 7.677          |
| Roerdalen                                 | 4.161.680   | 0,3               | 453,3                   | 292,0 | 377,7 | 1.123,0 | 3.706          |
| Roermond                                  | 16.788.047  | 3,5               | 639,2                   | 531,1 | 415,4 | 1.585,7 | 10.587         |
| Roosendaal                                | 22.990.155  | 18,3              | 726,4                   | 436,4 | 300,5 | 1.463,3 | 15.711         |
| Rotterdam                                 | 153.032.142 | 9,6               | 724,0                   | 295,0 | 249,5 | 1.268,4 | 120.646        |
| Rozendaal                                 | 215.482     | 8,2               | 76,8                    | 401,8 | 149,6 | 628,2   | 343            |
| Rucphen                                   | 4.013.808   | 9,9               | 345,2                   | 404,7 | 313,7 | 1.063,5 | 3.774          |
| Schagen                                   | 7.686.111   | 7,7               | 285,5                   | 225,0 | 249,9 | 760,4   | 10.108         |
| Schermer                                  | 715.148     | -5,0              | 248,9                   | 157,3 | 160,0 | 566,2   | 1.263          |
| Scherpenzeel                              | 2.145.476   | 50,2              | 287,3                   | 215,2 | 403,9 | 906,4   | 2.367          |
| Schiedam                                  | 16.868.905  | 13,2              | 620,8                   | 210,1 | 272,2 | 1.103,1 | 15.292         |
| Schiermonnikoog                           | 13.369      | 75,3              | 6,9                     | 13,8  | 54,0  | 74,7    | 179            |
| Schijndel                                 | 4.447.351   | -3,3              | 309,5                   | 408,3 | 206,3 | 924,0   | 4.813          |
| Schinnen                                  | 2.857.036   | -5,0              | 451,9                   | 370,2 | 373,3 | 1.195,4 | 2.390          |
| Schoonhoven                               | 2.466.195   | 4,9               | 535,1                   | 211,8 | 206,4 | 953,3   | 2.587          |
| Schouwen-Duiveland                        | 5.830.494   | 7,7               | 350,5                   | 269,4 | 272,1 | 891,9   | 6.537          |
| 's-Gravenhage                             | 112.936.507 | 5,4               | 608,9                   | 228,9 | 248,6 | 1.086,4 | 103.959        |
| 's-Hertogenbosch                          | 31.726.161  | 8,7               | 472,8                   | 372,2 | 272,5 | 1.117,5 | 28.390         |
| Simpelveld                                | 2.495.962   | 22,1              | 477,3                   | 450,6 | 381,6 | 1.309,5 | 1.906          |
| Sint Anthonis                             | 1.698.156   | -5,0              | 165,1                   | 218,6 | 257,8 | 641,5   | 2.647          |
| Sint-Michielsgestel                       | 5.339.882   | 12,1              | 287,2                   | 269,6 | 297,5 | 854,2   | 6.251          |
| Sint-Oedenrode                            | 2.980.353   | 18,3              | 179,9                   | 223,3 | 362,2 | 765,4   | 3.894          |
| Sittard-Geleen                            | 26.548.051  | 8,4               | 613,6                   | 483,9 | 486,0 | 1.583,5 | 16.765         |
| Sliedrecht                                | 5.480.990   | 26,5              | 347,5                   | 362,7 | 317,0 | 1.027,2 | 5.336          |
| Slochteren                                | 3.179.586   | 11,5              | 323,5                   | 378,1 | 213,1 | 914,7   | 3.476          |

| Verdeling deelfonds sociaal domein: jeugd |             |                   |                         |       |       |         |                |
|---|-------------|-------------------|-------------------------|-------|-------|---------|----------------|
| Gemeente                                  | Bedrag 2015 | % verschil dec-13 | Budget per jeugdige (€) |       |       |         | Aantal 0-17 jr |
|   |             |                   | Begroting               | Awbz  | Zvw   | Totaal  |                |
| Sluis                                     | 3.386.561   | 12,0              | 334,9                   | 279,3 | 218,6 | 832,9   | 4.066          |
| Smallingerland                            | 18.552.413  | 6,3               | 583,7                   | 555,5 | 380,3 | 1.519,6 | 12.209         |
| Soest                                     | 9.907.537   | 13,3              | 318,7                   | 382,1 | 302,8 | 1.003,5 | 9.873          |
| Someren                                   | 3.201.829   | 18,1              | 245,1                   | 236,5 | 356,4 | 838,0   | 3.821          |
| Son en Breugel                            | 2.593.471   | 16,5              | 171,0                   | 260,6 | 285,1 | 716,6   | 3.619          |
| Spijkernisse                              | 20.721.530  | 16,4              | 745,4                   | 347,8 | 368,8 | 1.462,0 | 14.173         |
| Stadskanaal                               | 11.196.654  | 2,9               | 641,4                   | 670,0 | 385,8 | 1.697,2 | 6.597          |
| Staphorst                                 | 2.748.239   | -3,7              | 202,8                   | 224,0 | 145,2 | 572,0   | 4.805          |
| Stede Broec                               | 5.509.926   | 5,5               | 460,7                   | 313,5 | 367,8 | 1.142,0 | 4.825          |
| Steenbergen                               | 5.007.560   | -1,6              | 378,3                   | 484,9 | 233,8 | 1.096,9 | 4.565          |
| Steenwijkerland                           | 9.640.705   | 12,5              | 487,3                   | 316,9 | 228,5 | 1.032,6 | 9.336          |
| Stein                                     | 5.773.520   | -3,9              | 362,9                   | 434,8 | 472,6 | 1.270,3 | 4.545          |
| Stichtse Vecht                            | 10.830.751  | 2,0               | 375,8                   | 201,2 | 214,9 | 792,0   | 13.676         |
| Strijen                                   | 1.737.469   | 15,7              | 415,8                   | 289,0 | 278,5 | 983,3   | 1.767          |
| Sudwest Fryslan                           | 18.159.793  | 9,8               | 408,3                   | 326,8 | 240,5 | 975,5   | 18.615         |
| Ten Boer                                  | 1.887.515   | -5,0              | 241,5                   | 440,1 | 347,1 | 1.028,6 | 1.835          |
| Terneuzen                                 | 13.313.349  | 9,3               | 587,9                   | 409,3 | 261,5 | 1.258,7 | 10.577         |
| Terschelling                              | 1.039.990   | 43,2              | 75,4                    | 576,7 | 555,8 | 1.207,9 | 861            |
| Texel                                     | 2.166.439   | 17,8              | 341,7                   | 221,0 | 203,4 | 766,1   | 2.828          |
| Teylingen                                 | 7.170.964   | 1,5               | 329,0                   | 191,7 | 343,3 | 864,0   | 8.300          |
| Tholen                                    | 5.743.510   | 9,8               | 302,9                   | 410,4 | 205,5 | 918,8   | 6.251          |
| Tiel                                      | 10.845.054  | 29,8              | 571,8                   | 380,5 | 185,9 | 1.138,2 | 9.528          |
| Tilburg                                   | 55.731.806  | 16,8              | 742,3                   | 438,6 | 202,0 | 1.382,9 | 40.301         |
| Tubbergen                                 | 1.816.045   | -5,0              | 93,8                    | 167,4 | 84,7  | 345,8   | 5.251          |
| Twenterand                                | 7.729.397   | 15,9              | 358,3                   | 307,0 | 278,1 | 943,4   | 8.193          |
| Tynaarlo                                  | 6.759.709   | -5,0              | 286,1                   | 281,4 | 401,8 | 969,3   | 6.974          |
| Tytsjerksteradiel                         | 6.897.640   | 0,4               | 331,7                   | 366,4 | 271,2 | 969,3   | 7.116          |
| Ubbergen                                  | 2.082.403   | -5,0              | 605,4                   | 347,8 | 192,9 | 1.146,1 | 1.817          |
| Uden                                      | 10.529.048  | 13,5              | 496,8                   | 454,2 | 246,6 | 1.197,6 | 8.792          |
| Uitgeest                                  | 1.814.242   | 17,0              | 217,6                   | 147,0 | 229,3 | 593,9   | 3.055          |
| Uithoorn                                  | 5.849.776   | -1,1              | 351,0                   | 286,1 | 282,4 | 919,5   | 6.362          |
| Urk                                       | 4.866.124   | 1,6               | 297,8                   | 244,9 | 172,3 | 715,0   | 6.806          |
| Utrecht                                   | 68.380.203  | 18,0              | 576,3                   | 307,2 | 220,9 | 1.104,4 | 61.917         |
| Utrechtse Heuvelrug                       | 10.593.562  | -4,5              | 444,0                   | 273,0 | 316,1 | 1.033,1 | 10.254         |
| Vaals                                     | 1.565.666   | -5,0              | 461,8                   | 370,4 | 219,3 | 1.051,5 | 1.489          |
| Valkenburg aan de Geul                    | 2.690.874   | 8,6               | 425,6                   | 271,6 | 280,9 | 978,1   | 2.751          |
| Valkenswaard                              | 3.903.715   | 0,3               | 199,8                   | 270,7 | 218,3 | 688,9   | 5.667          |
| Veendam                                   | 9.853.808   | 12,0              | 589,4                   | 661,9 | 498,0 | 1.749,3 | 5.633          |
| Veenendaal                                | 16.831.804  | 2,3               | 473,9                   | 361,4 | 270,0 | 1.105,3 | 15.228         |
| Veere                                     | 3.601.914   | 7,1               | 273,6                   | 294,9 | 214,7 | 783,2   | 4.599          |
| Veghel                                    | 8.761.782   | 15,4              | 370,4                   | 402,1 | 281,0 | 1.053,5 | 8.317          |
| Veldhoven                                 | 9.674.949   | 38,7              | 389,7                   | 358,1 | 353,4 | 1.101,3 | 8.785          |
| Velsen                                    | 16.158.633  | 19,2              | 559,6                   | 259,6 | 330,8 | 1.150,0 | 14.051         |
| Venlo                                     | 26.314.460  | 8,1               | 630,0                   | 382,8 | 352,9 | 1.365,8 | 19.267         |

| Verdeling deelfonds sociaal domein: jeugd |             |                   |                         |       |       |         |                |
|---|-------------|-------------------|-------------------------|-------|-------|---------|----------------|
| Gemeente                                  | Bedrag 2015 | % verschil dec-13 | Budget per jeugdige (€) |       |       |         | Aantal 0-17 jr |
|   |             |                   | Begroting               | Awbz  | Zvw   | Totaal  |                |
| Venray                                    | 9.527.749   | 4,3               | 429,4                   | 316,2 | 296,2 | 1.041,7 | 9.146          |
| Vianen                                    | 3.534.520   | -1,5              | 340,3                   | 185,0 | 294,4 | 819,7   | 4.312          |
| Vlaardingen                               | 16.401.503  | 17,3              | 697,0                   | 255,7 | 259,1 | 1.211,9 | 13.534         |
| Vlagtwedde                                | 3.690.960   | -2,3              | 459,1                   | 388,0 | 337,7 | 1.184,9 | 3.115          |
| Vlieland                                  | 185.441     | 53,5              | 153,5                   | 427,4 | 225,4 | 806,3   | 230            |
| Vlissingen                                | 11.031.240  | 3,6               | 776,1                   | 342,2 | 228,6 | 1.346,9 | 8.190          |
| Vlist                                     | 2.181.905   | 38,4              | 454,0                   | 166,2 | 379,3 | 999,5   | 2.183          |
| Voerendaal                                | 2.528.660   | 20,4              | 481,6                   | 308,8 | 308,5 | 1.098,9 | 2.301          |
| Voorschoten                               | 4.419.219   | -5,0              | 268,3                   | 158,8 | 387,0 | 814,2   | 5.428          |
| Voorst                                    | 4.358.633   | 0,2               | 294,9                   | 382,3 | 235,7 | 913,0   | 4.774          |
| Vught                                     | 4.242.795   | -2,5              | 238,2                   | 201,1 | 315,1 | 754,4   | 5.624          |
| Waalre                                    | 2.220.006   | -5,0              | 182,0                   | 204,5 | 230,4 | 616,8   | 3.599          |
| Waalwijk                                  | 9.042.479   | 3,7               | 387,0                   | 356,6 | 233,2 | 976,7   | 9.258          |
| Waddinxveen                               | 5.757.381   | 6,7               | 483,6                   | 279,4 | 280,8 | 1.043,8 | 5.516          |
| Wageningen                                | 6.695.813   | 9,4               | 486,0                   | 317,4 | 297,7 | 1.101,1 | 6.081          |
| Wassenaar                                 | 3.003.042   | -5,0              | 253,1                   | 139,1 | 140,6 | 532,7   | 5.637          |
| Waterland                                 | 2.163.369   | -5,0              | 171,9                   | 242,1 | 220,1 | 634,0   | 3.412          |
| Weert                                     | 10.790.202  | 0,4               | 432,5                   | 432,0 | 289,3 | 1.153,9 | 9.351          |
| Weesp                                     | 3.122.334   | 16,2              | 421,0                   | 309,4 | 165,6 | 895,9   | 3.485          |
| Werkendam                                 | 4.054.100   | 9,7               | 323,0                   | 206,1 | 136,8 | 665,8   | 6.089          |
| West Maas en Waal                         | 2.975.796   | 12,3              | 269,3                   | 239,4 | 266,4 | 775,1   | 3.839          |
| Westerveld                                | 4.262.598   | 49,4              | 497,6                   | 222,8 | 430,2 | 1.150,5 | 3.705          |
| Westervoort                               | 4.108.621   | 16,6              | 616,3                   | 396,2 | 286,9 | 1.299,4 | 3.162          |
| Westland                                  | 19.516.636  | 10,0              | 327,9                   | 222,0 | 327,8 | 877,7   | 22.237         |
| Weststellingwerf                          | 5.719.420   | 12,8              | 361,2                   | 407,1 | 319,7 | 1.088,0 | 5.257          |
| Westvoorne                                | 3.078.958   | -5,0              | 777,0                   | 188,8 | 217,1 | 1.182,8 | 2.603          |
| Wierden                                   | 2.802.343   | 12,8              | 165,4                   | 198,6 | 153,0 | 516,9   | 5.421          |
| Wijchen                                   | 9.105.946   | 16,1              | 360,3                   | 391,4 | 257,0 | 1.008,6 | 9.028          |
| Wijdemeren                                | 2.719.090   | 10,4              | 207,4                   | 130,9 | 224,9 | 563,2   | 4.828          |
| Wijk bij Duurstede                        | 5.507.921   | 15,8              | 463,4                   | 305,4 | 293,3 | 1.062,1 | 5.186          |
| Winsum                                    | 3.415.002   | -5,0              | 213,9                   | 438,4 | 395,9 | 1.048,2 | 3.258          |
| Winterswijk                               | 5.486.920   | -5,0              | 349,2                   | 375,0 | 182,2 | 906,5   | 6.053          |
| Woensdrecht                               | 4.556.562   | 14,1              | 504,1                   | 396,5 | 190,6 | 1.091,1 | 4.176          |
| Woerden                                   | 9.311.095   | 14,6              | 331,3                   | 206,5 | 251,5 | 789,4   | 11.795         |
| Wormerland                                | 3.113.312   | -5,0              | 352,1                   | 292,8 | 284,4 | 929,3   | 3.350          |
| Woudenberg                                | 2.904.981   | 14,4              | 395,5                   | 202,5 | 357,3 | 955,3   | 3.041          |
| Woudrichem                                | 2.783.592   | 6,6               | 409,3                   | 222,1 | 236,1 | 867,4   | 3.209          |
| Zaanstad                                  | 33.707.292  | -0,7              | 459,9                   | 286,9 | 326,2 | 1.073,0 | 31.415         |
| Zaltbommel                                | 4.321.219   | -5,0              | 271,8                   | 220,1 | 152,3 | 644,2   | 6.708          |
| Zandvoort                                 | 2.697.316   | -5,0              | 517,9                   | 235,1 | 246,1 | 999,0   | 2.700          |
| Zederik                                   | 1.801.091   | -5,0              | 250,4                   | 152,5 | 156,1 | 559,0   | 3.222          |
| Zeevang                                   | 1.119.879   | 49,9              | 253,7                   | 262,5 | 274,6 | 790,9   | 1.416          |
| Zeewolde                                  | 5.647.158   | -1,1              | 312,6                   | 364,1 | 270,6 | 947,4   | 5.961          |
| Zeist                                     | 17.721.874  | 6,1               | 665,4                   | 422,0 | 257,6 | 1.345,0 | 13.176         |

| Verdeling deelfonds sociaal domein: jeugd |                      |                   |                         |              |              |                |                  |
|---|----------------------|-------------------|-------------------------|--------------|--------------|----------------|------------------|
| Gemeente                                  | Bedrag 2015          | % verschil dec-13 | Budget per jeugdige (€) |              |              |                | Aantal 0-17 jr   |
|   |                      |                   | Begroting               | Awbz         | Zvw          | Totaal         |                  |
| Zevenaar                                  | 7.229.215            | 7,1               | 476,9                   | 348,5        | 316,0        | 1.141,3        | 6.334            |
| Zoetermeer                                | 32.938.757           | -5,0              | 714,5                   | 222,8        | 321,6        | 1.258,9        | 26.164           |
| Zoeterwoude                               | 1.785.095            | -5,0              | 341,2                   | 327,6        | 385,0        | 1.053,8        | 1.694            |
| Zuidhorn                                  | 4.712.105            | -5,0              | 255,1                   | 407,0        | 339,4        | 1.001,5        | 4.705            |
| Zuidplas                                  | 8.290.196            | 1,7               | 377,8                   | 247,9        | 267,1        | 892,9          | 9.285            |
| Zundert                                   | 4.326.176            | 8,3               | 560,6                   | 345,1        | 156,5        | 1.062,2        | 4.073            |
| Zutphen                                   | 15.274.972           | 2,7               | 598,8                   | 527,1        | 346,0        | 1.471,9        | 10.378           |
| Zwartewaterland                           | 5.421.550            | 6,2               | 255,4                   | 372,5        | 268,2        | 896,1          | 6.050            |
| Zwijndrecht                               | 9.643.708            | 13,2              | 448,3                   | 324,4        | 318,8        | 1.091,5        | 8.835            |
| Zwolle                                    | 36.503.125           | 7,5               | 562,6                   | 413,6        | 389,2        | 1.365,4        | 26.735           |
| <b>Totaal</b>                             | <b>3.868.400.000</b> | <b>9,5</b>        | <b>495,3</b>            | <b>330,4</b> | <b>283,8</b> | <b>1.109,5</b> | <b>3.486.770</b> |

In de bijlage is de op 1 januari 2014 opgeheven gemeente Boarnsterhim opgenomen. Het bedrag van de gemeente kon nog niet worden toegerekend aan de gemeenten waarin de gemeente is opgegaan.

## Bijlage 3.4.1 Veranderingen Iv3-indeling vanwege nieuwe taken sociaal domein 3D

### 1. Veranderingen in de functie-indeling Iv3

| Nieuwe functies ivm Wmo 2015 in het nieuwe Gf-cluster Maatschappelijke ondersteuning tevens functies sociaal domein 3D taken                                   | Nieuwe functies ivm Jeugdwet in het nieuwe Gf-cluster Jeugd tevens functies sociaal domein 3D taken |
|--|---|
| 661 Maatwerkvoorzieningen Natura materieel Wmo   | n.v.t.  |
| 662 Maatwerkvoorzieningen Natura immaterieel Wmo   | 682 Individuele voorzieningen Natura Jeugd  |
| 663 Opvang en beschermd wonen Wmo  | 683 Veiligheid, jeugdreclassering en opvang Jeugd   |
| 667 Eigen bijdragen maatwerkvoorzieningen en opvang Wmo  | 687 Ouderbijdragen individuele voorzieningen en opvang Jeugd  |
| Nieuwe functies ivm Wmo 2015 en Jeugdwet in de nieuwe Gf-clusters Maatschappelijke ondersteuning respectievelijk Jeugd tevens functies sociaal domein 3D taken |   |
| 670 Algemene voorzieningen Wmo en Jeugd  |   |
| 671 Eerstelijnsloket Wmo en Jeugd  |   |
| 672 PGB Wmo en Jeugd   |   |
| 677 Eigen bijdragen algemene voorzieningen Wmo en Jeugd  |   |

| Functies die als gevolg van de wijzigingen in de functie-indeling ivm Wmo 2015 en Jeugdwet niet meer worden gebruikt |
|--|
| 620 Maatschappelijke begeleiding en advies   |
| 622 Huishoudelijke verzorging  |
| 630 Sociaal cultureel werk   |
| 651 Dagopvang gehandicapten  |
| 652 Voorzieningen gehandicapten  |
| 716 Centra voor jeugd en gezin (onderdeel Wmo) (maatwerk deel)   |

| Gewijzigde en geactualiseerde functies in het bestaande Gf-cluster Werk en inkomen  |
|---|
| 610 Bijstandverlening en inkomensvoorzieningen- en subsidies  |
| 613 Overige sociale zekerheidsregelingen vanuit het Rijk  |
| 614 Gemeentelijk armoede- en schuldenbeleid   |
| Gewijzigde functies ivm gebundelde Participatiebudget in het bestaande Gf-cluster Werk en inkomen tevens functies sociaal domein 3D taken |
| 611 Sociale werkvoorziening   |
| 623 Re-integratie- en participatievoorzieningen Participatiewet   |

| Overige gewijzigde en nieuwe functies                              |
|--|
| 482 Volwasseneneducatie  |
| 921 Uitkeringen gemeentefonds                                      |
| 923 Uitkering deelfonds sociaal domein                             |
| 981 Mutaties reserve in verband met toets deelfonds sociaal domein |
| Hiermee verband houdende nieuwe balanspost                         |
| P115 Reserve in verband met toets deelfonds sociaal domein         |

### 2. Toelichting op de veranderingen in de functie-indeling

#### Algemeen

Vertrekpunt van de functie-indeling voor de Wmo 2015 en de Jeugdwet is het onderscheid tussen algemene voorzieningen en individuele of maatwerkvoorzieningen. De aanpassingen in de Iv3-indeling als gevolg van de invoering van de Participatiewet zijn minder omvangrijk. Het betreft met name een actualisering van de omschrijvingen.

## **Maatwerkvoorzieningen Wmo 2015**

Van maatwerkvoorzieningen is sprake wanneer daarvoor een beschikking is afgegeven. Maatwerkvoorzieningen worden geboekt op afzonderlijke functies voor materiële (661) en immateriële maatwerkvoorzieningen (662). Het onderscheid materieel of immaterieel wordt bepaald door of iets wel of niet tastbaar is. Maatwerkvoorzieningen PGB Wmo staan op een gemeenschappelijke functie Wmo en Jeugd (672). De indeling kent een aparte functie voor opvang en beschermd wonen (663), omdat de uitvoering van deze taken is belegd bij centrumgemeenten.

## **Jeugdwet**

Bij het opstellen van de functies die passen bij de Jeugdwet is in grote lijnen dezelfde indeling gehanteerd als bij de Wmo 2015. De begrippen individuele voorzieningen en ouderbijdragen uit de Jeugdwet lopen parallel aan de begrippen maatwerkvoorzieningen en eigen bijdragen uit de Wmo 2015. Anders dan de Wmo 2015 kent de Jeugdwet geen materiële voorzieningen maar slechts immateriële voorzieningen, waardoor hier wordt volstaan met één functie individuele voorzieningen Natura Jeugd (682). De materiële voorzieningen voor jeugdigen vallen namelijk onder de Wmo 2015. De Jeugdwet omvat voornamelijk nieuwe taken voor gemeenten, waardoor nauwelijks sprake is van een vertaling van oude naar nieuwe functies.

## **Gemeenschappelijke functies Wmo en Jeugd**

De nieuwe indeling onderscheidt vergelijkbare functies voor Wmo en Jeugd. Dit is nodig om de werking van de verdeelmodellen voor deze taken te kunnen beoordelen en te onderhouden. Voor de functies 670 algemene voorzieningen, 671 eerstelijnsloket en 677 eigen bijdragen algemene voorzieningen hebben gemeenten aangegeven deze uitsplitsing niet te kunnen maken. Daarom worden deze gemeenschappelijke functies niet binnen Iv3, maar op basis van onderzoek gesplitst. Functie 660 PGB Wmo en Jeugd wordt gesplitst op basis van PGB-informatie van de Sociale Verzekeringsbank.

## **Eigen bijdragen Wmo 2015 en ouderbijdragen Jeugdwet**

De eigen bijdragen en ouderbijdragen voor de maatwerkvoorzieningen, de individuele voorzieningen, de opvang en het beschermd wonen worden geboekt op twee aparte inkomstenfuncties (667 en 687), waardoor uitsplitsing van de eigen bijdragen respectievelijk ouderbijdragen naar de verschillende Wmo- en Jeugdfuncties wordt voorkomen. Ook eigen bijdragen voor de algemene voorzieningen die worden geïnd door de gemeente, worden geboekt op een aparte inkomstenfunctie (677). Door deze aparte inkomstenfuncties blijven deze eigen bijdragen en ouderbijdragen buiten de bestedingstoets deelfonds sociaal domein.

## **Niet meer gebruikte functies**

Naast de vorming van nieuwe functies voor de Wmo 2015 en de Jeugdwet betekent de nieuwe Iv3-indeling ook dat een aantal andere functies niet meer zal worden gebruikt. Deze functies gaan op in de nieuwe functies. Deze functies komen te vervallen voor de Iv3-leveringen over het jaar 2015 en later.

### **Participatiewet en overige sociale zekerheidsregelingen**

De namen en omschrijvingen van de oude functies voor de bijstand en het participatiebudget zijn aangepast om een goede aansluiting op de Participatiewet te realiseren. Nieuwe uitkeringsgerechtigden die vóór 2015 onder de Wsw of de Wajong vielen, komen met ingang van 1 januari 2015 in aanmerking voor een bijstandsuitkering op grond van de Participatiewet. De lasten van het *zittend* Wsw-bestand blijven lopen via de functie sociale werkvoorziening (611), zodat het Rijk kan volgen hoe de uitgaven voor deze doelgroep zich ontwikkelen. Verder ontvangen gemeenten met ingang van 2015 op basis van de Participatiewet, net als nu onder de Wwb, een specifieke uitkering voor de bekostiging van de inkomensvoorzieningen (het zogenaamde inkomensdeel). De baten en lasten hiervoor worden in een afzonderlijke functie (610) inzichtelijk gemaakt.

### **Wet tegemoetkoming chronisch zieken en gehandicapten (Wtcg)**

Het wetsvoorstel waarmee de Wtcg en CER (Compensatie Eigen Risico) worden afgeschaft ligt momenteel voor bij de Eerste Kamer. Indien het wetsvoorstel wordt aangenomen krijgen gemeenten via het deelfonds sociaal domein extra (financiële) mogelijkheden om gericht maatwerk te bieden aan mensen met een beperking die daardoor aannemelijke meerkosten hebben. Gemeenten ontvangen hiervoor aanvullende middelen die oplopen tot structureel € 268 miljoen vanaf 2017. Gemeenten kunnen gericht maatwerk bieden via de Wmo 2015 en/of de bijzondere bijstand. Als gemeenten deze middelen via de bijzondere bijstand (614) inzetten worden de geboekte lasten niet betrokken in de bestedingstoets van het deelfonds. Gemeenten kunnen het deel van de bijzondere bijstand dat is verstrekt aan mensen met een beperking die daardoor aannemelijke meerkosten hebben, aanvullend betrekken bij de bestedingstoets deelfonds sociaal domein. Met name is dit van belang indien er in een gemeente sprake is van een onderbesteding van het deelfonds sociaal domein.

### **Overig**

De huidige middelen voor volwasseneneducatie in het participatiebudget worden met ingang van 2015 via een nieuwe specifieke uitkering educatie verstrekt. De baten en lasten worden verantwoord op de functie 482 volwasseneneducatie.

De aangepaste naam van de Iv3-functie 921 uitkeringen gemeentefonds (was algemene uitkeringen gemeentefonds) brengt tot uitdrukking dat alle uitkeringen uit het gemeentefonds, met uitzondering van de uitkering deelfonds sociaal domein, op deze functie worden geboekt. De uitkering deelfonds wordt op de tijdelijke Iv3-functie 923 uitkering deelfonds sociaal domein geboekt.

Gemeenten hebben de mogelijkheid om eventuele niet bestede middelen uit het deelfonds te reserveren op grond van de Tijdelijke wet deelfonds sociaal domein. Na de vorming van deze reserves kunnen ook onttrekkingen aan deze reserves via deze functie worden geboekt. Zo kunnen de bestedingen goed worden gevolgd en kan vastgesteld worden of aan de bestedingsvoorwaarde van de Tijdelijke wet deelfonds sociaal domein wordt voldaan.

### **3. Functie-indeling in relatie tot integrale aanpak en sturing op gemeentelijk niveau**

Overleg met de adviescommissie Vernieuwing BBV heeft geresulteerd in een facultatieve

hoofdingeling als handreiking voor gemeenten. Deze hoofdingeling die gemeenten kunnen gebruiken voor hun horizontale verantwoording, groepeert de Iv3-functies in het sociaal domein in vijf categorieën die aansluiten bij de door gemeenten benodigde integrale aanpak en de daarbij behorende inhoudelijke en financiële sturing. Deze hoofdingeling kent vijf categorieën: (I) sociale basisvoorzieningen, (II) eerstelijns ondersteuning, (III) tweedelijns ondersteuning, (IV) bescherming en veiligheid en (V) eigen bijdragen.

De sociale basisvoorzieningen zijn (vrij toegankelijke) algemene voorzieningen in het sociaal domein. De eerstelijns ondersteuning betreft het eerstelijnsloket met taken als informatieverstrekking, advisering, cliëntondersteuning, keukentafelgesprekken, vroegsignalering en dergelijke. Tweedelijns ondersteuning omvat individuele voorzieningen of maatwerkvoorzieningen waarvoor een afzonderlijke verwijzing (van een arts) of beschikking (van een gemeente) nodig is. Op het terrein van werk en inkomen vallen bijvoorbeeld alle bijstand- en inkomensvoorzieningen en de re-integratie- en participatievoorzieningen op grond van de Participatiewet in deze categorie. Bescherming en veiligheid bevat daarop gerichte voorzieningen zoals opvangvoorzieningen en voorzieningen op het gebied van de jeugdreclassering. De eigen bijdragen worden apart inzichtelijk gemaakt vanwege het overkoepelende karakter van deze bijdragen.

**Tabel verbinding facultatieve hoofdingeling en Iv3-functies**

|  |  |   |
|--|--|---|
| <b>I-Sociale basisvoorzieningen</b>                                    |  |   |
| <b>613</b> Overige sociale zekerheidsregelingen vanuit het Rijk        | <b>670</b> Algemene voorzieningen Wmo en Jeugd                 |   |
| <b>II-Eerstelijns ondersteuning</b>                                    |  |   |
| <b>671</b> Eerstelijnsloket Wmo en Jeugd                               |  |   |
| <b>III-Tweedelijns ondersteuning</b>                                   |  |   |
| <b>610</b> Bijstandverlening en inkomensvoorzieningen- en subsidies    | <b>661</b> Maatwerkvoorzieningen Natura materieel Wmo          |   |
| <b>611</b> Sociale werkvoorziening                                     | <b>662</b> Maatwerkvoorzieningen Natura immaterieel Wmo        | <b>682</b> Individuele voorzieningen Natura Jeugd                   |
| <b>614</b> Gemeentelijk minimabeleid                                   | <b>672</b> PGB Wmo en Jeugd                                    |   |
| <b>623</b> Re-integratie- en participatievoorzieningen Participatiewet |  |   |
| <b>IV-Bescherming en veiligheid</b>                                    |  |   |
| <b>663</b> Opvang en beschermd wonen Wmo                               | <b>683</b> Veiligheid, jeugdreclassering en opvang Jeugd       |   |
| <b>V-Eigen bijdragen</b>   |  |   |
| <b>667</b> Eigen bijdragen maatwerkvoorzieningen en opvang Wmo         | <b>677</b> Eigen bijdragen algemene voorzieningen Wmo en Jeugd | <b>687</b> Ouderbijdragen individuele voorzieningen en opvang Jeugd |



## Bijlage 3.4.2 Tabel toets besteding deelfonds sociaal domein

| <b>A) Functies waarop miv 2015 de baten en lasten voor de taken sociaal domein 3D worden geboekt miv de eigen bijdragen functies</b>                     |            |           |            |           |              |
|--|------------|-----------|------------|-----------|--------------|
| Omschrijving   | Functienr. | Baten (B) | Lasten (L) | Saldo B+L | Toelichting  |
| <b>Functies sociaal domein 3D taken binnen het cluster Werk en Inkomen</b>   |            |           |            |           |              |
| Sociale werkvoorziening  | 611        |           |            |           |              |
| Re-integratie- en participatievoorzieningen Participatiewet  | 623        |           |            |           |              |
| <b>Functies sociaal domein 3D taken binnen het nieuwe cluster miv 2015 Maatschappelijke ondersteuning</b>  |            |           |            |           |              |
| Maatwerkvoorzieningen Natura materieel Wmo   | 661        |           |            |           |              |
| Maatwerkvoorzieningen Natura immaterieel Wmo   | 662        |           |            |           |              |
| Opvang en beschermd wonen Wmo  | 663        |           |            |           |              |
| <b>Gemengde functies sociaal domein 3D taken binnen zowel de nieuwe clusters miv 2015 Maatschappelijke ondersteuning als Jeugd</b>                       |            |           |            |           |              |
| Algemene voorzieningen Wmo en Jeugd  | 670        |           |            |           |              |
| Eerstelijnsloket Wmo en Jeugd  | 671        |           |            |           |              |
| PGB Wmo en Jeugd   | 672        |           |            |           |              |
| <b>Functies sociaal domein 3D taken binnen het nieuwe cluster miv 2015 Jeugd</b>   |            |           |            |           |              |
| Individuele voorzieningen Natura Jeugd   | 682        |           |            |           |              |
| Veiligheid, jeugdreclassering en opvang Jeugd  | 683        |           |            |           |              |
| <b>Saldo baten en lasten functies sociaal domein 3D taken</b>  |            |           |            |           | <b>A</b>     |
| <b>B) Saldo reservemutatie(s) in verband met de toets deelfonds sociaal domein</b>   | 981        |           |            |           | <b>B</b>     |
| <b>C) Saldo functies sociaal domein 3D taken + reservemutatie(s) deelfondstoets</b>  |            |           |            |           | <b>C=A+B</b> |
| <b>D) Baten op de functie 'Uitkering deelfonds sociaal domein'</b>   | 923        |           |            |           | <b>D</b>     |
| <b>E) Overschrijding (lastensurplus)/onderschrijding (batensurplus) deelfonds</b>  |            |           |            |           | <b>E=C-D</b> |
| <b>Eigen bijdragen functies die deel uitmaken van de sociaal domein 3D taken maar geen deel uitmaken van de toets besteding deelfonds sociaal domein</b> |            |           |            |           |              |
| Eigen bijdragen maatwerkvoorzieningen en opvang Wmo  | 667        |           |            |           |              |
| Eigen bijdragen algemene voorzieningen Wmo en Jeugd  | 677        |           |            |           |              |
| Ouderbijdragen individuele voorzieningen en opvang Jeugd   | 687        |           |            |           |              |

Via de toets besteding deelfonds sociaal domein berekent het Rijk aan de hand van de Iv3-informatie of op gemeentelijk (micro) en op landelijk niveau (macro) de baten van het deelfonds aan de taken van het sociaal domein 3D zijn uitgegeven. Gemeenten kunnen via deze berekening verantwoording afleggen aan de raad over de besteding van het deelfonds zoals de tijdelijke wet op het deelfonds voorschrijft. De toets komt als rekeninstrument beschikbaar op internet.

## Bijlage 4.2.1 Overzicht decentralisatie- en integratie-uitkeringen

### Decentralisatie-en integratie-uitkeringen 2013-2019 (in miljoenen euro's)

| Uitkeringsjaar  | 2013             | 2014             | 2015             | 2016             | 2017             | 2018             | 2019             |
|---|------------------|------------------|------------------|------------------|------------------|------------------|------------------|
| - Wmo   | 1.561,182        | 1.714,016        | 1.257,471        | 1.257,471        | 1.257,471        | 1.257,471        | 1.257,471        |
| - Centra voor Jeugd en Gezin                          | 383,137          | 383,137          | 383,137          | 383,137          | 383,137          | 383,137          | 383,137          |
| - maatschappelijke opvang                             | 300,538          | 298,818          | 297,528          | 297,528          | 297,528          | 297,528          | 297,528          |
| - ISV   | 152,851          | 139,061          |                  |                  |                  |                  |                  |
| - vrouwenopvang                                       | 107,959          | 107,959          | 112,286          | 112,286          | 112,286          | 112,286          | 112,286          |
| - brede impuls combinatiefuncties/buurtsportcoaches   | 55,212           | 57,026           | pm               |                  |                  |                  |                  |
| - zuiderzeelijn                                       |                  | 56,922           |                  |                  |                  |                  |                  |
| - vergunningverlening, toezicht en handhaving         | 0,000            | 40,758           | 40,758           | 40,758           | 40,758           | 46,700           | 46,700           |
| - invoeringskosten decentralisatie jeugdzorg          | 39,750           | 39,820           |                  |                  |                  |                  |                  |
| - versterking peuterspeelzaalwerk                     | 35,000           | 35,000           | 35,000           | 35,000           | 35,000           | 35,000           | 35,000           |
| - jeugd   | 25,500           | 25,500           | 21,700           | 21,700           | 21,700           | 21,700           | 21,700           |
| - bodemsanering                                       | 27,853           | 17,603           |                  |                  |                  |                  |                  |
| - beeldende kunst en vormgeving                       | 13,500           | 13,500           |                  |                  |                  |                  |                  |
| - nationale gebiedsontwikkeling (Nota Ruimte en BIRK) | 39,841           | 12,004           | 11,887           |                  |                  |                  |                  |
| - Gezond in de Stad                                   | 5,023            | 10,141           | 10,000           | 10,000           | 10,000           | 5,023            | 5,023            |
| - zichtbare schakel                                   | 10,000           | 10,000           |                  |                  |                  |                  |                  |
| - veiligheidshuizen                                   | 7,699            | 7,699            | 7,699            | 7,699            | 7,699            | 7,699            | 7,699            |
| - vsv-programmagelden RMC-regio's G4                  | 6,700            | 6,700            | 6,700            |                  |                  |                  |                  |
| - mantelzorg  |                  | 6,000            |                  |                  |                  |                  |                  |
| - knelpunten verdeelproblematiek                      | 3,120            | 3,224            | 3,298            | 3,374            | 3,451            | 3,531            | 3,612            |
| - WUW-middelen  | 3,175            | 2,893            | 2,672            | 2,361            | 1,599            |                  |                  |
| - bestaand Rotterdams gebied                          | 2,527            | 2,527            | 2,527            | pm               |                  |                  |                  |
| - erfgoed en ruimte                                   |                  | 2,182            |                  |                  |                  |                  |                  |
| - nationaal programma kwaliteitssprong Zuid           | 1,400            | 1,400            | 1,400            |                  |                  |                  |                  |
| - herstructurering bedrijventerreinen (Topper)        | 0,855            | 1,190            | 0,000            | 0,522            |                  |                  |                  |
| - LHBT-emancipatiebeleid                              | 1,140            | 1,165            | 0,250            | 0,250            |                  |                  |                  |
| - pilot participatieverklaring                        |                  | 0,629            |                  |                  |                  |                  |                  |
| - Aidel   |                  | 0,500            |                  |                  |                  |                  |                  |
| - WE CAN Young  | 0,300            | 0,300            |                  |                  |                  |                  |                  |
| - Green Deal  | 3,142            | 0,204            |                  |                  |                  |                  |                  |
| - eigen kracht  | 0,900            | 0,050            |                  |                  |                  |                  |                  |
| - meetsysteem van Geluidsnet                          |                  | 0,039            |                  |                  |                  |                  |                  |
| - spoorse doorsnijdingen                              | 23,614           | 0,000            | 3,356            |                  |                  |                  |                  |
| - sterke regio's                                      | 5,900            | 0,000            | 2,000            | 1,100            |                  |                  |                  |
| - groeiopgave Almere                                  |                  | 0,000            | 7,000            | 7,000            | 7,000            | 7,000            | 7,000            |
| - Quick Wins Binnenhavens                             | 4,643            |                  |                  |                  |                  |                  |                  |
| - jeugdwerkloosheid                                   | 24,500           |                  |                  |                  |                  |                  |                  |
| - werkgeversdienstverlening                           | 4,550            |                  |                  |                  |                  |                  |                  |
| - ESF-programma                                       | 3,500            |                  |                  |                  |                  |                  |                  |
| - uitvoeringskosten inburgering                       | 20,000           |                  |                  |                  |                  |                  |                  |
| - spoorwegverbinding Roosendaal-Moerdijk              | 5,000            |                  |                  |                  |                  |                  |                  |
| <b>Totaal</b>   | <b>2.880,011</b> | <b>2.997,967</b> | <b>2.206,669</b> | <b>2.180,186</b> | <b>2.177,629</b> | <b>2.177,075</b> | <b>2.177,156</b> |

**Bijlage 4.2-1 Integratie-uitkering Wmo**

| Integratie-uitkering Wmo |             |             |             |             |
|--------------------------|-------------|-------------|-------------|-------------|
| Gemeente                 | Bedrag 2012 | Bedrag 2013 | Bedrag 2014 | Bedrag 2015 |
| Aa en Hunze              | 2.554.757   | 2.626.032   | 2.871.674   | 2.068.260   |
| Aalburg                  | 975.743     | 1.027.258   | 1.128.992   | 820.273     |
| Aalsmeer                 | 2.037.733   | 2.136.592   | 2.340.170   | 1.742.042   |
| Aalten                   | 2.915.964   | 3.021.245   | 3.316.260   | 2.437.422   |
| Achtkarspelen            | 2.860.659   | 2.999.331   | 3.295.741   | 2.364.587   |
| Alblasserdam             | 1.861.403   | 1.934.382   | 2.133.533   | 1.564.608   |
| Albrandswaard            | 1.342.380   | 1.418.879   | 1.557.722   | 1.166.507   |
| Alkmaar                  | 8.710.764   | 8.947.983   | 9.825.689   | 7.207.683   |
| Almelo                   | 7.890.442   | 8.237.582   | 9.026.163   | 6.665.282   |
| Almere                   | 10.386.272  | 10.997.250  | 12.059.067  | 8.906.530   |
| Alphen aan den Rijn      | 5.568.087   | 5.789.437   | 9.108.618   | 6.763.841   |
| Alphen-Chaam             | 736.393     | 761.394     | 838.696     | 608.353     |
| Ameland                  | 295.412     | 316.482     | 349.671     | 248.971     |
| Amersfoort               | 10.250.404  | 10.541.886  | 11.576.579  | 8.539.619   |
| Amstelveen               | 7.162.034   | 7.338.380   | 8.068.791   | 5.875.979   |
| Amsterdam                | 61.227.987  | 62.460.050  | 68.841.644  | 49.864.315  |
| Apeldoorn                | 15.467.126  | 15.952.416  | 17.473.545  | 12.953.738  |
| Appingedam               | 1.884.569   | 1.919.130   | 2.112.914   | 1.542.996   |
| Arnhem                   | 13.905.584  | 14.162.115  | 15.538.970  | 11.651.868  |
| Assen                    | 6.347.970   | 6.576.981   | 7.182.972   | 5.482.525   |
| Asten                    | 1.296.742   | 1.343.173   | 1.472.710   | 1.088.662   |
| Baarle-Nassau            | 744.751     | 773.495     | 846.318     | 606.184     |
| Baarn                    | 2.644.673   | 2.692.505   | 2.925.609   | 2.216.437   |
| Barendrecht              | 2.710.560   | 2.869.246   | 3.149.967   | 2.310.523   |
| Barneveld                | 3.494.711   | 3.631.225   | 3.995.112   | 2.898.310   |
| Bedum                    | 1.038.987   | 1.071.011   | 1.169.917   | 878.631     |
| Beek                     | 1.821.703   | 1.885.435   | 2.067.687   | 1.501.113   |
| Beemster                 | 682.657     | 723.666     | 793.904     | 579.305     |
| Beesel                   | 1.355.809   | 1.398.801   | 1.535.867   | 1.115.352   |
| Bellingwedde             | 1.259.222   | 1.251.588   | 1.374.053   | 979.906     |
| Bergambacht              | 761.256     | 819.412     | 896.510     | 644.993     |
| Bergeijk                 | 1.363.924   | 1.422.859   | 1.564.974   | 1.151.318   |
| Bergen L                 | 1.490.909   | 1.552.126   | 1.701.924   | 1.248.366   |
| Bergen NH                | 2.879.392   | 2.950.352   | 3.231.283   | 2.381.286   |
| Bergen op Zoom           | 7.127.184   | 7.352.381   | 8.074.708   | 5.964.089   |
| Berkelland               | 4.466.623   | 4.658.342   | 5.112.357   | 3.689.226   |
| Bernheze                 | 2.241.036   | 2.337.335   | 2.562.584   | 1.874.489   |
| Bernisse                 | 944.685     | 998.912     | 1.096.776   | 801.963     |
| Best                     | 2.116.756   | 2.222.609   | 2.437.728   | 1.796.547   |
| Beuningen                | 1.847.416   | 1.953.821   | 2.140.716   | 1.558.830   |
| Beverwijk                | 4.038.287   | 4.107.178   | 4.526.374   | 3.200.115   |
| Binnenmaas               | 2.317.616   | 2.444.629   | 2.675.325   | 1.981.568   |
| Bladel                   | 1.520.082   | 1.590.972   | 1.747.480   | 1.287.856   |
| Blaricum                 | 632.900     | 656.723     | 719.598     | 524.243     |
| Bloemendaal              | 1.499.138   | 1.551.287   | 1.695.801   | 1.284.248   |
| Boarnsterhim             | 1.592.084   | 1.706.217   |             |             |
| Bodegraven-Reeuwijk      | 2.248.542   | 2.339.127   | 2.571.746   | 1.880.090   |
| Boekel                   | 701.733     | 725.176     | 797.046     | 597.471     |
| Borger-Odoorn            | 2.716.864   | 2.760.651   | 3.037.047   | 2.205.909   |
| Borne                    | 1.946.956   | 2.014.784   | 2.217.593   | 1.633.997   |
| Borsele                  | 1.826.019   | 1.903.822   | 2.089.029   | 1.502.783   |

| Integratie-uitkering Wmo |             |             |             |             |
|--------------------------|-------------|-------------|-------------|-------------|
| Gemeente                 | Bedrag 2012 | Bedrag 2013 | Bedrag 2014 | Bedrag 2015 |
| Boskoop                  | 1.115.477   | 1.172.989   |             |             |
| Boxmeer                  | 2.451.594   | 2.550.098   | 2.789.157   | 2.099.782   |
| Boxtel                   | 2.653.023   | 2.722.469   | 2.977.471   | 2.205.756   |
| Breda                    | 15.854.567  | 16.556.079  | 18.159.944  | 13.486.407  |
| Brielle                  | 1.163.491   | 1.251.325   | 1.369.756   | 1.038.616   |
| Bronckhorst              | 3.846.386   | 3.959.427   | 4.344.158   | 3.142.477   |
| Brummen                  | 2.204.967   | 2.272.335   | 2.489.642   | 1.820.095   |
| Brunssum                 | 4.193.826   | 4.323.244   | 4.747.267   | 3.430.220   |
| Bunnik                   | 1.010.027   | 1.057.778   | 1.165.490   | 845.323     |
| Bunschoten               | 1.199.707   | 1.232.213   | 1.358.668   | 976.913     |
| Buren                    | 1.711.480   | 1.758.793   | 1.929.162   | 1.401.815   |
| Bussum                   | 3.079.801   | 2.987.837   | 3.287.886   | 2.331.645   |
| Capelle aan den IJssel   | 6.013.833   | 6.213.755   | 6.829.070   | 4.993.003   |
| Castricum                | 2.886.336   | 3.029.124   | 3.326.463   | 2.411.684   |
| Coevorden                | 4.049.098   | 4.127.217   | 4.546.413   | 3.274.051   |
| Cranendonck              | 1.765.242   | 1.846.093   | 2.029.187   | 1.491.867   |
| Cromstrijen              | 1.105.698   | 1.158.056   | 1.270.657   | 933.048     |
| Cuijk                    | 2.237.789   | 2.336.449   | 2.567.560   | 1.914.977   |
| Culemborg                | 2.041.401   | 2.145.713   | 2.354.372   | 1.729.846   |
| Dalfsen                  | 2.211.302   | 2.346.344   | 2.580.201   | 1.872.308   |
| Dantumadiel              | 2.276.924   | 2.305.689   | 2.528.522   | 1.820.975   |
| De Bilt                  | 3.856.554   | 3.935.726   | 4.326.146   | 3.136.832   |
| De Friese Meren          |             |             | 5.381.132   | 3.903.473   |
| De Marne                 | 1.267.267   | 1.303.055   | 1.428.577   | 1.039.054   |
| De Ronde Venen           | 2.716.254   | 2.841.813   | 3.116.354   | 2.247.747   |
| De Wolden                | 2.349.025   | 2.425.304   | 2.657.134   | 1.907.520   |
| Delft                    | 8.623.772   | 8.704.236   | 9.597.434   | 7.046.219   |
| Delfzijl                 | 3.532.959   | 3.580.711   | 3.920.428   | 2.864.137   |
| Den Helder               | 6.276.062   | 6.467.514   | 7.070.792   | 5.370.302   |
| Deurne                   | 2.822.877   | 2.942.738   | 3.219.852   | 2.419.827   |
| Deventer                 | 9.090.572   | 9.344.581   | 10.256.685  | 7.640.686   |
| Diemen                   | 1.869.292   | 1.943.394   | 2.155.370   | 1.539.057   |
| Dinkelland               | 2.116.010   | 2.197.412   | 2.412.900   | 1.745.033   |
| Dirksland                | 797.185     |             |             |             |
| Doesburg                 | 1.323.090   | 1.367.896   | 1.500.301   | 1.091.453   |
| Doetinchem               | 5.964.152   | 6.021.924   | 6.588.933   | 4.867.640   |
| Dongen                   | 2.309.465   | 2.390.483   | 2.624.036   | 1.901.600   |
| Dongeradeel              | 2.731.148   | 2.849.078   | 3.130.009   | 2.243.471   |
| Dordrecht                | 11.774.346  | 12.054.169  | 13.259.995  | 9.815.864   |
| Drechterland             | 1.304.199   | 1.333.730   | 1.463.258   | 1.053.179   |
| Drimmelen                | 2.299.636   | 2.387.607   | 2.611.452   | 1.916.856   |
| Dronten                  | 2.942.635   | 3.065.127   | 3.357.400   | 2.446.122   |
| Druuten                  | 1.477.695   | 1.534.866   | 1.673.728   | 1.264.914   |
| Duiven                   | 1.835.501   | 1.970.942   | 2.164.515   | 1.618.553   |
| Echt-Susteren            | 3.589.773   | 3.718.961   | 4.072.214   | 3.011.021   |
| Edam-Volendam            | 1.922.920   | 2.015.835   | 2.229.122   | 1.604.226   |
| Ede                      | 8.931.894   | 9.204.410   | 10.138.399  | 7.435.895   |
| Eemnes                   | 551.723     | 568.870     | 624.767     | 463.392     |
| Eemsmond                 | 1.892.705   | 1.950.556   | 2.137.196   | 1.546.593   |
| Eersel                   | 1.493.611   | 1.559.022   | 1.698.348   | 1.282.133   |
| Eijsden-Margraten        | 2.138.031   | 2.239.418   | 2.458.320   | 1.793.375   |

| Integratie-uitkering Wmo |             |             |             |             |
|--------------------------|-------------|-------------|-------------|-------------|
| Gemeente                 | Bedrag 2012 | Bedrag 2013 | Bedrag 2014 | Bedrag 2015 |
| Eindhoven                | 22.414.687  | 22.811.969  | 25.051.495  | 18.767.223  |
| Elburg                   | 1.799.008   | 1.895.425   | 2.088.093   | 1.566.254   |
| Emmen                    | 13.400.365  | 13.655.883  | 14.980.719  | 10.802.324  |
| Enkhuizen                | 1.727.568   | 1.802.433   | 1.983.775   | 1.432.336   |
| Enschede                 | 16.610.671  | 16.780.863  | 18.406.582  | 13.428.728  |
| Epe                      | 3.575.053   | 3.694.026   | 4.062.900   | 2.989.706   |
| Ermelo                   | 2.809.445   | 2.906.835   | 3.150.414   | 2.431.531   |
| Etten-Leur               | 3.609.645   | 3.879.796   | 4.261.411   | 3.161.333   |
| Ferwerderadiel           | 801.175     | 811.560     | 892.297     | 634.134     |
| Franekeradeel            | 2.258.018   | 2.296.844   | 2.521.418   | 1.852.875   |
| Gaasterlan-Sleat         | 1.056.673   | 1.102.296   |             |             |
| Geertruidenberg          | 1.980.300   | 2.081.334   | 2.283.090   | 1.656.910   |
| Geldermalsen             | 1.880.309   | 1.938.451   | 2.124.402   | 1.566.638   |
| Geldrop-Mierlo           | 3.651.064   | 3.847.247   | 4.234.723   | 3.119.880   |
| Gemert-Bakel             | 2.331.230   | 2.430.830   | 2.669.292   | 1.981.726   |
| Gennep                   | 1.937.072   | 2.001.516   | 2.161.912   | 1.715.329   |
| Giessenlanden            | 925.116     | 970.524     | 1.067.071   | 777.676     |
| Gilze en Rijen           | 2.155.434   | 2.278.960   | 2.503.268   | 1.830.084   |
| Goedereede               | 1.035.798   |             |             |             |
| Goeree-Overflakkee       |             | 4.769.558   | 5.221.454   | 3.829.981   |
| Goes                     | 4.289.375   | 4.459.890   | 4.888.269   | 3.651.065   |
| Goirle                   | 1.919.916   | 2.011.934   | 2.218.088   | 1.646.900   |
| Gorinchem                | 3.494.568   | 3.562.995   | 3.903.784   | 2.852.820   |
| Gouda                    | 6.109.709   | 6.337.948   | 6.951.325   | 5.099.738   |
| Graafstroom              | 537.486     |             |             |             |
| Graft-De Rijp            | 453.322     | 475.213     | 522.894     | 379.820     |
| Grave                    | 1.114.066   | 1.150.815   | 1.245.752   | 993.215     |
| Groesbeek                | 2.249.395   | 2.368.742   | 2.591.789   | 1.961.642   |
| Groningen                | 15.253.548  | 15.520.115  | 17.064.742  | 12.902.725  |
| Grootegast               | 1.109.815   | 1.182.702   | 1.298.546   | 949.395     |
| Gulpen-Wittem            | 1.506.651   | 1.579.641   | 1.737.508   | 1.258.512   |
| Haaksbergen              | 2.203.500   | 2.287.693   | 2.513.107   | 1.824.945   |
| Haaren                   | 1.194.482   | 1.254.760   | 1.358.549   | 1.026.459   |
| Haarlem                  | 13.647.520  | 13.867.777  | 15.283.148  | 11.199.751  |
| Haarlemmerliede Spaarnw  | 405.310     | 424.151     | 466.447     | 327.628     |
| Haarlemmermeer           | 8.531.224   | 8.987.286   | 9.842.645   | 7.335.739   |
| Halderberge              | 2.929.904   | 3.038.492   | 3.345.827   | 2.457.748   |
| Hardenberg               | 5.272.739   | 5.432.103   | 5.958.365   | 4.361.816   |
| Harderwijk               | 3.982.696   | 4.093.171   | 4.497.287   | 3.287.417   |
| Hardinxveld-Giessendam   | 1.560.686   | 1.619.789   | 1.783.459   | 1.299.587   |
| Haren                    | 1.842.181   | 1.927.519   | 2.118.254   | 1.600.566   |
| Harenkarspel             | 1.118.241   |             |             |             |
| Harlingen                | 1.815.968   | 1.864.054   | 2.045.346   | 1.500.249   |
| Hatterij                 | 1.085.024   | 1.119.699   | 1.231.957   | 873.399     |
| Heemskerk                | 3.756.647   | 3.900.999   | 4.272.944   | 3.153.089   |
| Heemstede                | 2.454.485   | 2.514.579   | 2.741.933   | 2.087.427   |
| Heerde                   | 1.782.017   | 1.846.775   | 2.032.347   | 1.507.487   |
| Heerenveen               | 4.825.887   | 4.955.471   | 6.001.168   | 4.363.890   |
| Heerhugowaard            | 3.539.904   | 3.724.700   | 4.075.576   | 3.085.303   |
| Heerlen                  | 13.226.011  | 13.551.968  | 14.869.554  | 10.998.500  |
| Heeze-Leende             | 1.340.452   | 1.438.325   | 1.559.498   | 1.217.987   |

| Integratie-uitkering Wmo  |             |             |             |             |
|---------------------------|-------------|-------------|-------------|-------------|
| Gemeente                  | Bedrag 2012 | Bedrag 2013 | Bedrag 2014 | Bedrag 2015 |
| Heiloo                    | 1.936.277   | 1.984.182   | 2.177.830   | 1.585.833   |
| Hellendoorn               | 3.329.876   | 3.457.817   | 3.796.911   | 2.799.462   |
| Hellevoetsluis            | 3.063.353   | 3.227.269   | 3.538.328   | 2.608.898   |
| Helmond                   | 7.765.353   | 8.110.108   | 8.896.669   | 6.523.742   |
| Hendrik-Ido-Ambacht       | 1.802.588   | 1.879.859   | 2.070.577   | 1.539.412   |
| Hengelo O                 | 8.326.382   | 8.644.348   | 9.508.354   | 6.891.352   |
| Het Bildt                 | 1.101.757   | 1.204.563   | 1.324.328   | 954.394     |
| Heumen                    | 1.227.840   | 1.305.255   | 1.429.752   | 1.054.066   |
| Heusden                   | 3.488.737   | 3.666.290   | 4.024.915   | 2.894.380   |
| Hillegom                  | 1.841.047   | 1.909.440   | 2.094.827   | 1.516.018   |
| Hilvarenbeek              | 1.124.806   | 1.185.701   | 1.298.967   | 956.061     |
| Hilversum                 | 8.355.651   | 8.396.495   | 9.235.849   | 6.739.006   |
| Hof van Twente            | 3.506.594   | 3.623.752   | 3.967.753   | 2.918.037   |
| Hollands Kroon            | 3.593.998   | 3.750.920   | 4.118.217   | 2.982.849   |
| Hoogeveen                 | 6.584.341   | 6.771.383   | 7.411.513   | 5.428.489   |
| Hoogezand-Sappemeer       | 4.630.795   | 4.793.050   | 5.250.512   | 3.866.647   |
| Hoorn                     | 5.994.194   | 6.181.691   | 6.793.161   | 4.963.386   |
| Horst aan de Maas         | 3.481.429   | 3.645.645   | 3.993.141   | 2.926.500   |
| Houten                    | 2.230.547   | 2.373.240   | 2.601.185   | 1.942.703   |
| Huizen                    | 3.426.690   | 3.551.772   | 3.888.201   | 2.849.260   |
| Hulst                     | 3.106.334   | 3.173.692   | 3.472.457   | 2.528.699   |
| IJsselstein               | 2.325.722   | 2.455.410   | 2.697.175   | 1.971.585   |
| Kaag en Braassem          | 1.778.591   | 1.866.649   | 2.054.184   | 1.459.378   |
| Kampen                    | 4.420.038   | 4.630.275   | 5.077.546   | 3.735.344   |
| Kapelle                   | 982.566     | 1.027.419   | 1.126.617   | 831.637     |
| Katwijk                   | 4.899.504   | 5.142.104   | 5.639.277   | 4.223.967   |
| Kerkrade                  | 6.826.012   | 7.069.119   | 7.756.430   | 5.782.693   |
| Koggenland                | 1.450.713   | 1.513.958   | 1.664.336   | 1.212.527   |
| Kollumerland en Nwkrui sl | 1.364.149   | 1.385.831   | 1.527.564   | 1.108.790   |
| Korendijk                 | 821.519     | 891.995     | 979.394     | 720.962     |
| Krimpen aan den IJssel    | 2.556.306   | 2.683.488   | 2.966.080   | 2.183.781   |
| Laarbeek                  | 1.776.281   | 1.956.132   | 2.153.934   | 1.590.160   |
| Landerd                   | 1.141.727   | 1.223.930   | 1.344.943   | 979.863     |
| Landgraaf                 | 4.777.923   | 4.966.826   | 5.438.621   | 3.990.330   |
| Landsmeer                 | 833.950     | 866.410     | 952.221     | 669.753     |
| Langedijk                 | 1.608.653   | 1.688.875   | 1.852.989   | 1.383.040   |
| Lansingerland             | 2.384.532   | 2.560.485   | 2.819.907   | 2.123.491   |
| Laren                     | 957.342     | 956.582     | 1.045.315   | 790.562     |
| Leek                      | 2.038.219   | 2.151.810   | 2.352.348   | 1.748.481   |
| Leerdam                   | 2.184.019   | 2.306.170   | 2.525.798   | 1.833.364   |
| Leeuwarden                | 10.698.281  | 11.012.470  | 13.158.000  | 9.604.368   |
| Leeuwarderadeel           | 1.047.112   | 1.084.978   | 1.188.044   | 873.384     |
| Leiden                    | 8.938.670   | 9.148.082   | 10.076.192  | 7.502.648   |
| Leiderdorp                | 2.233.136   | 2.330.875   | 2.564.861   | 1.879.192   |
| Leidschendam-Voorburg     | 7.601.379   | 7.829.474   | 8.635.524   | 6.228.531   |
| Lelystad                  | 5.546.323   | 5.782.620   | 6.353.456   | 4.708.789   |
| Lemsterland               | 1.196.601   | 1.236.981   |             |             |
| Leudal                    | 3.039.333   | 3.189.004   | 3.497.191   | 2.566.754   |
| Leusden                   | 1.839.960   | 1.940.603   | 2.132.172   | 1.584.471   |
| Liesveld                  | 591.937     |             |             |             |
| Lingewaal                 | 766.626     | 808.881     | 892.649     | 659.144     |

| Integratie-uitkering Wmo |             |             |             |             |
|--------------------------|-------------|-------------|-------------|-------------|
| Gemeente                 | Bedrag 2012 | Bedrag 2013 | Bedrag 2014 | Bedrag 2015 |
| Lingewaard               | 3.562.377   | 3.762.512   | 4.129.084   | 3.042.884   |
| Lisse                    | 1.996.499   | 2.041.708   | 2.244.334   | 1.618.339   |
| Littenseradiel           | 774.190     | 793.458     | 871.412     | 652.217     |
| Lochem                   | 3.326.712   | 3.410.964   | 3.735.196   | 2.742.004   |
| Loon op Zand             | 2.173.537   | 2.264.139   | 2.486.490   | 1.781.293   |
| Lopik                    | 813.969     | 848.609     | 933.412     | 691.113     |
| Loppersum                | 1.094.272   | 1.161.068   | 1.272.699   | 917.060     |
| Losser                   | 2.429.776   | 2.494.957   | 2.736.789   | 2.001.408   |
| Maasdonk                 | 794.018     | 845.523     | 930.108     | 675.258     |
| Maasdriel                | 1.868.268   | 1.931.029   | 2.123.600   | 1.514.871   |
| Maasgouw                 | 2.722.056   | 2.804.442   | 3.057.361   | 2.280.678   |
| Maassluis                | 3.123.532   | 3.198.107   | 3.510.806   | 2.555.419   |
| Maastricht               | 14.472.739  | 14.820.349  | 16.313.498  | 11.856.207  |
| Marum                    | 830.157     | 851.892     | 937.243     | 681.124     |
| Medemblik                | 3.330.093   | 3.443.488   | 3.777.921   | 2.768.449   |
| Meerssen                 | 1.931.286   | 1.974.803   | 2.167.426   | 1.595.928   |
| Menameradiel             | 1.244.119   | 1.312.574   | 1.441.715   | 1.040.797   |
| Menterwolde              | 1.272.279   | 1.350.122   | 1.477.781   | 1.090.266   |
| Meppel                   | 3.200.795   | 3.281.913   | 3.606.264   | 2.662.114   |
| Middelburg               | 4.958.884   | 5.063.045   | 5.548.443   | 4.074.721   |
| Middelharnis             | 1.833.204   |             |             |             |
| Midden Drenthe           | 3.353.439   | 3.420.650   | 3.762.322   | 2.743.207   |
| Midden-Delfland          | 1.035.082   | 1.033.522   | 1.137.768   | 823.832     |
| Mill en Sint Hubert      | 1.024.297   | 1.080.005   | 1.185.606   | 860.827     |
| Millingen aan de Rijn    | 580.662     | 606.128     | 662.646     | 478.193     |
| Moerdijk                 | 3.244.241   | 3.425.989   | 3.771.359   | 2.748.201   |
| Molenwaard               |             | 1.752.347   | 1.922.047   | 1.411.031   |
| Montferland              | 3.728.603   | 3.866.887   | 4.259.285   | 3.037.970   |
| Montfoort U              | 792.754     | 824.255     | 906.841     | 660.179     |
| Mook en Middelaar        | 649.193     | 680.738     | 745.485     | 534.120     |
| Muiden                   | 434.408     | 442.525     | 483.713     | 347.732     |
| Naarden                  | 1.250.711   | 1.256.356   | 1.377.844   | 997.084     |
| Neder-Betuwe             | 1.788.320   | 1.833.287   | 2.013.984   | 1.458.805   |
| Nederlek                 | 1.291.152   | 1.321.488   | 1.449.833   | 1.076.956   |
| Nederweert               | 1.503.303   | 1.577.858   | 1.729.963   | 1.254.998   |
| Neerijnen                | 813.328     | 846.107     | 930.639     | 674.265     |
| Nieuwegein               | 4.688.815   | 4.906.775   | 5.390.487   | 3.992.143   |
| Nieuwkoop                | 1.936.774   | 2.110.829   | 2.298.492   | 1.737.890   |
| Nieuw-Lekkerland         | 586.732     |             |             |             |
| Nijkerk                  | 2.883.078   | 3.006.295   | 3.307.654   | 2.409.906   |
| Nijmegen                 | 15.142.293  | 15.626.994  | 17.203.813  | 12.595.141  |
| Noord-Beveland           | 778.146     | 801.888     | 883.088     | 634.702     |
| Noordenveld              | 3.265.810   | 3.385.168   | 3.721.419   | 2.754.592   |
| Noordoostpolder          | 3.573.906   | 3.669.146   | 4.027.473   | 2.932.914   |
| Noordwijk                | 2.280.836   | 2.360.680   | 2.565.719   | 1.948.761   |
| Noordwijkerhout          | 1.351.682   | 1.441.651   | 1.580.517   | 1.158.016   |
| Nuenen c.a.              | 1.644.362   | 1.781.143   | 1.956.073   | 1.438.339   |
| Nunspeet                 | 2.413.594   | 2.512.828   | 2.760.058   | 2.030.407   |
| Nuth                     | 1.693.060   | 1.729.550   | 1.906.665   | 1.391.169   |
| Oegstgeest               | 1.422.487   | 1.462.104   | 1.596.892   | 1.214.629   |
| Oirschot                 | 1.283.017   | 1.345.460   | 1.481.795   | 1.170.233   |



| Integratie-uitkering Wmo |             |             |             |             |
|--------------------------|-------------|-------------|-------------|-------------|
| Gemeente                 | Bedrag 2012 | Bedrag 2013 | Bedrag 2014 | Bedrag 2015 |
| Oisterwijk               | 2.435.977   | 2.641.418   | 2.901.637   | 2.089.775   |
| Oldambt                  | 5.736.504   | 5.872.186   | 6.447.012   | 4.735.356   |
| Oldebroek                | 1.800.420   | 1.898.427   | 2.087.925   | 1.560.530   |
| Oldenzaal                | 3.302.049   | 3.470.301   | 3.808.947   | 2.757.984   |
| Olst-Wijhe               | 1.597.406   | 1.677.233   | 1.842.650   | 1.339.715   |
| Ommen                    | 1.555.215   | 1.622.618   | 1.787.366   | 1.260.857   |
| Onderbanken              | 892.449     | 914.575     | 1.005.520   | 725.662     |
| Oost Gelre               | 2.760.732   | 2.811.025   | 3.082.305   | 2.230.594   |
| Oosterhout               | 5.057.858   | 5.274.856   | 5.791.096   | 4.218.180   |
| Oostflakkee              | 1.005.847   |             |             |             |
| Ooststellingwerf         | 2.964.238   | 3.073.421   | 3.371.159   | 2.457.812   |
| Oostzaan                 | 688.672     | 752.102     | 833.845     | 601.994     |
| Opmeer                   | 881.205     | 908.218     | 998.737     | 719.809     |
| Opsterland               | 2.779.724   | 2.881.793   | 3.155.837   | 2.316.610   |
| Oss                      | 8.069.032   | 8.427.495   | 9.261.367   | 6.754.748   |
| Oud-Beijerland           | 1.793.864   | 1.846.290   | 2.024.682   | 1.553.841   |
| Oude IJsselstreek        | 4.457.716   | 4.641.836   | 5.092.873   | 3.704.669   |
| Ouder-Amstel             | 950.924     | 961.445     | 1.057.463   | 781.319     |
| Ouderkerk                | 596.942     | 639.368     | 704.974     | 509.066     |
| Oudewater                | 724.279     | 762.575     | 838.033     | 591.450     |
| Overbetuwe               | 3.281.295   | 3.415.867   | 3.756.390   | 2.750.492   |
| Papendrecht              | 2.671.187   | 2.800.074   | 3.078.801   | 2.259.733   |
| Peel en Maas             | 3.552.162   | 3.717.964   | 4.075.929   | 2.984.649   |
| Pekela                   | 1.845.040   | 1.884.481   | 2.069.991   | 1.470.743   |
| Pijnacker-Nootdorp       | 2.438.987   | 2.633.866   | 2.888.316   | 2.156.316   |
| Purmerend                | 7.606.527   | 7.943.807   | 8.707.563   | 6.403.770   |
| Putten                   | 2.076.794   | 2.167.713   | 2.373.400   | 1.675.430   |
| Raalte                   | 3.244.296   | 3.346.305   | 3.674.024   | 2.711.142   |
| Reimerswaal              | 1.979.242   | 2.050.333   | 2.255.634   | 1.615.101   |
| Renkum                   | 3.575.353   | 3.638.282   | 3.987.848   | 3.006.264   |
| Renswoude                | 243.486     | 263.797     | 290.634     | 211.390     |
| Reusel-De Mierden        | 920.917     | 974.350     | 1.072.716   | 781.599     |
| Rheden                   | 5.602.398   | 5.756.515   | 6.317.341   | 4.648.305   |
| Rhenen                   | 1.667.057   | 1.724.514   | 1.892.308   | 1.389.947   |
| Ridderkerk               | 5.175.865   | 5.313.230   | 5.841.676   | 4.237.606   |
| Rijnwaarden              | 998.485     | 1.059.657   | 1.164.032   | 848.719     |
| Rijnwoude                | 1.298.951   | 1.361.352   |             |             |
| Rijssen-Holten           | 3.202.007   | 3.323.583   | 3.646.121   | 2.658.332   |
| Rijswijk                 | 6.195.553   | 6.238.635   | 6.874.359   | 4.966.824   |
| Roerdalen                | 2.077.681   | 2.152.163   | 2.361.227   | 1.719.482   |
| Roermond                 | 6.269.262   | 6.468.795   | 7.113.848   | 5.201.737   |
| Roosendaal               | 7.969.017   | 8.302.803   | 9.107.909   | 6.649.356   |
| Rotterdam                | 65.521.601  | 66.893.503  | 73.511.016  | 53.291.408  |
| Rozendaal                | 99.089      | 95.615      | 105.403     | 74.927      |
| Rucphen                  | 2.556.111   | 2.700.851   | 2.961.969   | 2.133.124   |
| Schagen                  | 1.819.832   | 3.816.554   | 4.183.680   | 3.072.629   |
| Schermer                 | 300.869     | 319.245     | 351.915     | 248.140     |
| Scherpenzeel             | 696.547     | 729.562     | 803.960     | 581.371     |
| Schiedam                 | 7.932.391   | 8.109.010   | 8.926.819   | 6.413.853   |
| Schiermonnikoog          | 138.763     | 138.423     | 151.742     | 107.104     |
| Schijndel                | 2.009.504   | 2.098.821   | 2.310.114   | 1.691.456   |

| Integratie-uitkering Wmo |             |             |             |             |
|--------------------------|-------------|-------------|-------------|-------------|
| Gemeente                 | Bedrag 2012 | Bedrag 2013 | Bedrag 2014 | Bedrag 2015 |
| Schinnen                 | 1.277.656   | 1.322.908   | 1.452.813   | 1.066.333   |
| Schoonhoven              | 1.064.204   | 1.100.804   | 1.204.793   | 884.602     |
| Schouwen-Duiveland       | 3.565.794   | 3.694.350   | 4.056.782   | 2.767.666   |
| 's-Gravenhage            | 45.146.506  | 45.770.541  | 50.296.536  | 36.767.829  |
| 's-Hertogenbosch         | 12.516.855  | 13.071.433  | 14.354.752  | 10.549.601  |
| Simpelveld               | 1.224.150   | 1.300.797   | 1.425.065   | 1.040.385   |
| Sint-Anthonis            | 972.732     | 998.558     | 1.091.027   | 821.811     |
| Sint-Michielsgestel      | 2.304.428   | 2.425.324   | 2.656.672   | 1.947.070   |
| Sint-Oedenrode           | 1.525.193   | 1.529.604   | 1.681.823   | 1.212.066   |
| Sittard-Geleen           | 11.620.374  | 11.966.657  | 13.112.983  | 9.729.175   |
| Skarsterlan              | 2.475.355   | 2.557.480   |             |             |
| Sliedrecht               | 2.752.114   | 2.810.414   | 3.081.209   | 2.337.865   |
| Slochteren               | 1.289.647   | 1.339.067   | 1.470.007   | 1.059.394   |
| Sluis                    | 2.975.231   | 3.019.310   | 3.314.205   | 2.339.856   |
| Smallingerland           | 6.131.986   | 6.291.510   | 6.887.725   | 5.038.766   |
| Soest                    | 4.059.401   | 4.190.722   | 4.598.807   | 3.356.293   |
| Someren                  | 1.555.809   | 1.653.345   | 1.814.836   | 1.342.600   |
| Son en Breugel           | 1.328.642   | 1.419.647   | 1.558.414   | 1.174.395   |
| Spijkernisse             | 6.375.276   | 6.678.581   | 7.334.087   | 5.392.392   |
| Stadskanaal              | 4.814.947   | 4.921.013   | 5.409.770   | 3.962.367   |
| Staphorst                | 939.426     | 1.003.537   | 1.100.278   | 802.616     |
| Stede Broec              | 1.705.759   | 1.775.480   | 1.949.928   | 1.416.987   |
| Steenbergen              | 2.266.815   | 2.344.605   | 2.577.090   | 1.879.010   |
| Steenwijkerland          | 4.740.878   | 4.826.245   | 5.303.521   | 3.889.097   |
| Stein                    | 2.751.711   | 2.884.745   | 3.161.021   | 2.307.799   |
| Stichtse Vecht           | 4.384.607   | 4.554.466   | 4.999.340   | 3.665.968   |
| Strijen                  | 776.207     | 804.745     | 881.897     | 629.173     |
| Sudwest Fryslan          | 7.997.589   | 8.308.126   | 9.284.226   | 6.761.124   |
| Ten Boer                 | 575.247     | 613.719     | 674.891     | 496.102     |
| Terneuzen                | 6.434.736   | 6.644.451   | 7.297.649   | 5.284.508   |
| Terschelling             | 411.703     | 442.012     | 486.050     | 346.156     |
| Texel                    | 1.225.456   | 1.280.145   | 1.402.358   | 1.025.728   |
| Teylingen                | 2.318.612   | 2.417.470   | 2.644.264   | 1.967.639   |
| Tholen                   | 2.494.613   | 2.570.931   | 2.823.841   | 2.015.102   |
| Tiel                     | 3.432.373   | 3.588.694   | 3.934.204   | 2.932.545   |
| Tilburg                  | 19.639.156  | 20.355.232  | 22.287.684  | 16.512.358  |
| Tubbergen                | 1.633.260   | 1.687.839   | 1.856.260   | 1.346.064   |
| Twenterand               | 2.996.566   | 3.187.239   | 3.497.481   | 2.528.609   |
| Tynaarlo                 | 3.078.203   | 3.194.679   | 3.504.631   | 2.616.456   |
| Tytsjerksteradiel        | 3.108.374   | 3.236.701   | 3.555.300   | 2.600.509   |
| Ubbergen                 | 1.088.557   | 1.133.359   | 1.239.626   | 927.143     |
| Uden                     | 3.488.466   | 3.664.522   | 4.020.567   | 2.972.956   |
| Uitgeest                 | 728.872     | 764.903     | 841.803     | 607.657     |
| Uithoorn                 | 2.210.005   | 2.300.812   | 2.527.624   | 1.845.660   |
| Urk                      | 708.379     | 737.747     | 809.447     | 604.494     |
| Utrecht                  | 19.572.383  | 20.040.652  | 22.099.788  | 16.159.529  |
| Utrechtse Heuvelrug      | 4.447.051   | 4.502.582   | 4.924.946   | 3.666.629   |
| Vaals                    | 1.232.739   | 1.276.036   | 1.399.001   | 1.035.199   |
| Valkenburg aan de Geul   | 2.116.835   | 2.178.178   | 2.388.745   | 1.739.428   |
| Valkenswaard             | 3.229.314   | 3.418.530   | 3.740.843   | 2.771.962   |
| Veendam                  | 3.661.107   | 3.682.627   | 4.039.652   | 2.960.480   |

| Integratie-uitkering Wmo |             |             |             |             |
|--------------------------|-------------|-------------|-------------|-------------|
| Gemeente                 | Bedrag 2012 | Bedrag 2013 | Bedrag 2014 | Bedrag 2015 |
| Veenendaal               | 5.329.636   | 5.491.729   | 6.017.817   | 4.388.190   |
| Veere                    | 1.834.457   | 1.897.112   | 2.080.421   | 1.511.270   |
| Veghel                   | 2.962.965   | 3.069.064   | 3.369.787   | 2.486.677   |
| Veldhoven                | 3.709.866   | 3.951.650   | 4.330.254   | 3.269.494   |
| Velsen                   | 6.461.868   | 6.642.693   | 7.296.378   | 5.298.684   |
| Venlo                    | 11.521.439  | 11.991.763  | 13.185.096  | 9.619.550   |
| Venray                   | 3.857.214   | 3.979.775   | 4.366.255   | 3.242.569   |
| Vianen                   | 1.567.978   | 1.642.606   | 1.799.938   | 1.319.643   |
| Vlaardingen              | 8.316.375   | 8.417.933   | 9.235.603   | 6.686.622   |
| Vlagtwedde               | 2.353.333   | 2.448.433   | 2.678.010   | 1.953.194   |
| Vlieland                 | 112.337     | 117.063     | 128.837     | 94.316      |
| Vlissingen               | 5.477.816   | 5.538.007   | 6.091.087   | 4.422.600   |
| Vlist                    | 757.576     | 785.522     | 858.808     | 625.550     |
| Voerendaal               | 1.275.515   | 1.336.121   | 1.461.354   | 1.045.481   |
| Voorschoten              | 1.844.930   | 1.922.820   | 2.125.836   | 1.542.659   |
| Voorst                   | 2.323.498   | 2.377.830   | 2.598.141   | 1.963.313   |
| Vught                    | 2.234.005   | 2.328.370   | 2.548.186   | 1.974.381   |
| Waalre                   | 1.284.973   | 1.353.372   | 1.483.113   | 1.107.601   |
| Waalwijk                 | 4.642.942   | 4.822.686   | 5.302.377   | 3.841.753   |
| Waddinxveen              | 2.089.408   | 2.205.100   | 2.425.302   | 1.786.064   |
| Wageningen               | 2.429.284   | 2.512.515   | 2.743.901   | 2.004.837   |
| Wassenaar                | 1.874.717   | 1.929.986   | 2.122.383   | 1.581.981   |
| Waterland                | 1.295.565   | 1.352.548   | 1.487.937   | 1.090.355   |
| Weert                    | 4.952.671   | 5.158.333   | 5.657.917   | 4.174.010   |
| Weesp                    | 1.550.743   | 1.601.108   | 1.753.087   | 1.276.832   |
| Werkendam                | 2.025.533   | 2.095.940   | 2.302.655   | 1.693.901   |
| West Maas en Waal        | 1.550.173   | 1.608.010   | 1.764.564   | 1.279.210   |
| Westerveld               | 2.182.472   | 2.235.008   | 2.448.832   | 1.764.121   |
| Westervoort              | 1.221.642   | 1.269.326   | 1.393.079   | 1.013.221   |
| Westland                 | 7.866.066   | 8.237.276   | 9.039.240   | 6.568.007   |
| Weststellingwerf         | 2.982.468   | 3.065.824   | 3.359.515   | 2.443.002   |
| Westvoorne               | 1.171.684   | 1.188.220   | 1.304.374   | 966.584     |
| Wierden                  | 1.822.134   | 1.907.187   | 2.098.640   | 1.533.410   |
| Wijchen                  | 3.362.774   | 3.548.670   | 3.897.698   | 2.836.794   |
| Wijdmeren                | 1.748.920   | 1.785.592   | 1.961.304   | 1.447.049   |
| Wijk bij Duurstede       | 1.417.449   | 1.508.459   | 1.652.913   | 1.214.590   |
| Winsum                   | 1.169.145   | 1.258.471   | 1.376.248   | 1.014.311   |
| Winterswijk              | 3.321.302   | 3.463.924   | 3.803.977   | 2.765.276   |
| Woensdrecht              | 2.009.758   | 2.069.934   | 2.273.546   | 1.666.031   |
| Woerden                  | 3.443.084   | 3.614.804   | 3.976.310   | 2.922.556   |
| Wormerland               | 1.341.222   | 1.404.248   | 1.539.853   | 1.121.573   |
| Woudenberg               | 911.034     | 947.317     | 1.036.251   | 788.943     |
| Woudrichem               | 1.159.906   | 1.210.303   | 1.328.223   | 974.527     |
| Zaanstad                 | 13.798.267  | 14.252.655  | 15.681.792  | 11.384.089  |
| Zaltbommel               | 1.994.691   | 2.087.176   | 2.298.926   | 1.666.831   |
| Zandvoort                | 2.124.453   | 2.174.519   | 2.388.173   | 1.735.193   |
| Zederik                  | 985.908     | 1.050.732   | 1.156.655   | 850.344     |
| Zeevang                  | 425.614     | 439.983     | 483.512     | 359.554     |
| Zeewolde                 | 962.255     | 1.001.189   | 1.103.029   | 833.450     |
| Zeist                    | 5.750.836   | 5.799.480   | 6.329.330   | 4.932.184   |
| Zevenaar                 | 3.276.443   | 3.426.940   | 3.758.754   | 2.747.486   |

| Integratie-uitkering Wmo |                      |                      |                      |                      |
|--------------------------|----------------------|----------------------|----------------------|----------------------|
| Gemeente                 | Bedrag 2012          | Bedrag 2013          | Bedrag 2014          | Bedrag 2015          |
| Zijpe                    | 848.460              |                      |                      |                      |
| Zoetermeer               | 9.222.027            | 9.705.829            | 10.659.392           | 7.860.186            |
| Zoeterwoude              | 691.671              | 704.877              | 762.076              | 590.882              |
| Zuidhorn                 | 1.487.321            | 1.544.282            | 1.694.703            | 1.270.315            |
| Zuidplas                 | 2.513.224            | 2.633.755            | 2.894.295            | 2.114.913            |
| Zundert                  | 2.231.628            | 2.319.457            | 2.552.727            | 1.907.164            |
| Zutphen                  | 4.914.376            | 5.087.897            | 5.570.788            | 4.106.985            |
| Zwartewaterland          | 1.596.318            | 1.672.088            | 1.837.311            | 1.320.914            |
| Zwijndrecht              | 4.810.407            | 5.009.063            | 5.505.233            | 4.004.284            |
| Zwolle                   | 9.687.455            | 10.070.515           | 11.053.192           | 8.268.166            |
| <b>Totaal</b>            | <b>1.511.305.000</b> | <b>1.561.182.000</b> | <b>1.714.014.000</b> | <b>1.257.470.000</b> |

## Bijlage 4.2-2 Decentralisatie-uitkering Maatschappelijke opvang

| Decentralisatie-uitkering Maatschappelijke opvang |                    |                    |                    |                    |  |
|---|--------------------|--------------------|--------------------|--------------------|--|
| Gemeente  | Bedrag 2012        | Bedrag 2013        | Bedrag 2014        | Bedrag 2015        | Ophoging bedrag 2015 met middelen AWBZ |
| Alkmaar   | 2.687.283          | 2.757.684          | 2.827.208          | 2.900.949          | 138.183                                |
| Almelo  | 2.285.230          | 2.506.012          | 2.439.050          | 2.500.954          | 585.056                                |
| Almere  | 5.329.420          | 5.792.853          | 5.801.456          | 5.982.637          | 2.837.157                              |
| Amersfoort  | 4.275.726          | 4.567.401          | 4.530.148          | 4.660.912          | 757.405                                |
| Amsterdam   | 42.086.717         | 42.879.456         | 44.904.755         | 45.116.305         | 22.221.331                             |
| Apeldoorn   | 4.987.210          | 3.774.536          | 3.541.298          | 2.962.827          | 1.808.151                              |
| Arnhem  | 7.077.682          | 6.911.669          | 6.449.611          | 6.638.924          | 1.374.914                              |
| Assen   | 3.702.295          | 3.847.176          | 3.731.463          | 3.822.767          | 1.050.543                              |
| Bergen op Zoom                                    | 2.360.901          | 2.563.396          | 2.507.601          | 2.564.172          | 116.847                                |
| Breda   | 5.458.178          | 5.164.677          | 5.044.273          | 5.198.574          | 548.221                                |
| Delft   | 2.371.929          | 2.430.863          | 2.295.080          | 1.959.893          | 260.473                                |
| Den Helder  | 1.480.081          | 1.644.693          | 1.570.717          | 1.596.712          | 141.697                                |
| Deventer  | 2.754.429          | 2.877.259          | 2.835.772          | 2.905.417          | 1.289.055                              |
| Doetinchem  | 2.780.233          | 3.044.785          | 2.990.489          | 3.058.622          | 1.002.669                              |
| Dordrecht   | 5.051.577          | 5.108.279          | 4.874.514          | 4.783.767          | 1.387.438                              |
| Ede   | 1.966.322          | 1.897.893          | 1.721.562          | 1.793.476          | 307.416                                |
| Eindhoven   | 11.985.951         | 10.695.574         | 10.774.468         | 9.202.929          | 1.336.059                              |
| Emmen   | 2.243.631          | 2.335.610          | 2.205.063          | 2.245.515          | 1.579.800                              |
| Enschede  | 6.550.622          | 6.823.736          | 6.728.805          | 6.894.363          | 3.033.359                              |
| Gouda   | 1.707.977          | 1.793.104          | 1.535.062          | 1.559.155          | 565.028                                |
| Groningen   | 13.131.812         | 13.330.404         | 13.478.104         | 13.983.852         | 4.740.163                              |
| Haarlem   | 6.458.752          | 6.861.325          | 6.405.181          | 6.663.039          | 438.412                                |
| Heerlen   | 5.575.074          | 5.630.515          | 5.226.023          | 5.241.014          | 752.632                                |
| Helmond   | 2.322.152          | 2.399.799          | 2.261.982          | 2.311.912          | 1.163.673                              |
| Hilversum   | 2.317.795          | 2.250.111          | 2.001.164          | 2.041.962          | 467.530                                |
| Hoorn   | 1.794.845          | 2.024.517          | 1.963.162          | 2.003.158          | 71.148                                 |
| Leeuwarden  | 12.789.898         | 12.601.216         | 12.211.215         | 11.831.215         | 4.641.646                              |
| Leiden  | 5.154.822          | 5.296.043          | 5.361.526          | 5.463.044          | 3.129.970                              |
| Maastricht  | 6.466.987          | 5.769.848          | 5.725.399          | 5.817.992          | 270.234                                |
| Nijmegen  | 7.640.791          | 7.869.619          | 7.735.202          | 7.959.355          | 2.265.330                              |
| Oss   | 3.413.227          | 3.610.875          | 3.549.184          | 3.628.201          | 237.466                                |
| Purmerend   | 1.161.153          | 1.340.895          | 1.274.939          | 1.290.196          | 22.459                                 |
| Rotterdam   | 36.923.524         | 35.916.654         | 36.075.181         | 34.595.208         | 5.386.944                              |
| 's-Gravenhage                                     | 20.565.937         | 21.541.927         | 22.165.126         | 23.549.153         | 5.345.894                              |
| 's-Hertogenbosch                                  | 3.738.522          | 3.957.724          | 3.878.202          | 3.965.591          | 301.523                                |
| Spijkenisse                                       | 2.322.515          | 2.324.960          | 2.109.453          | 2.153.850          | 94.656                                 |
| Tilburg   | 7.357.402          | 7.030.418          | 7.015.064          | 6.393.322          | 1.444.993                              |
| Utrecht   | 17.278.713         | 18.076.035         | 18.360.990         | 17.469.254         | 6.653.092                              |
| Venlo   | 6.429.558          | 6.863.725          | 6.850.287          | 7.020.253          | 822.031                                |
| Vlaardingen                                       | 1.854.567          | 2.003.124          | 1.932.014          | 1.965.831          | 108.902                                |
| Vlissingen  | 5.152.980          | 4.457.370          | 4.099.110          | 4.211.459          | 3.908.661                              |
| Zaanstad  | 2.081.129          | 2.313.757          | 2.253.052          | 2.059.340          | 269.556                                |
| Zwolle  | 7.452.565          | 7.650.486          | 7.578.048          | 7.560.929          | 2.651.630                              |
| <b>Totaal</b>                                     | <b>298.528.114</b> | <b>300.538.000</b> | <b>298.818.000</b> | <b>297.528.000</b> | <b>87.529.346</b>                      |

## **Bijlage 4.2-3 Decentralisatie-uitkering Vrouwenopvang**

| Decentralisatie-uitkering Vrouwenopvang |                    |                    |                    |                    |  |
|---|--------------------|--------------------|--------------------|--------------------|--|
| Gemeente                                | Bedrag 2015        | Bedrag 2016        | Bedrag 2017        | Bedrag 2018        | Ophoging bedrag 2015 met middelen AWBZ |
| Alkmaar                                 | 2.373.694          | 2.442.978          | 2.506.681          | 2.681.413          | 67.340                                 |
| Almere                                  | 2.411.370          | 2.551.402          | 2.651.794          | 2.836.641          | 31.628                                 |
| Amersfoort                              | 2.076.766          | 2.144.815          | 2.204.357          | 2.358.015          | 0                                      |
| Amsterdam                               | 10.280.849         | 10.771.429         | 11.144.922         | 11.921.796         | 241.799                                |
| Apeldoorn                               | 2.487.187          | 2.499.457          | 2.535.304          | 2.712.032          | 15.982                                 |
| Arnhem                                  | 5.697.212          | 5.253.227          | 4.850.571          | 3.763.888          | 21.730                                 |
| Breda                                   | 6.330.661          | 5.796.504          | 5.305.846          | 3.961.523          | 320.024                                |
| Delft                                   | 1.539.581          | 1.526.205          | 1.530.332          | 1.594.081          | 19.886                                 |
| Den Helder                              | 963.174            | 932.727            | 911.919            | 877.779            | 0                                      |
| Dordrecht                               | 2.109.738          | 2.168.786          | 2.224.108          | 2.379.143          | 0                                      |
| Ede                                     | 1.331.017          | 1.295.615          | 1.273.930          | 1.249.123          | 549                                    |
| Eindhoven                               | 3.071.736          | 3.158.457          | 3.239.388          | 3.465.195          | 12.926                                 |
| Emmen                                   | 2.230.091          | 2.245.675          | 2.280.163          | 2.439.105          | 260.472                                |
| Enschede                                | 3.325.170          | 3.366.648          | 3.427.416          | 3.666.330          | 167.753                                |
| Gouda                                   | 1.890.653          | 1.735.948          | 1.594.520          | 1.209.200          | 0                                      |
| Groningen                               | 3.914.620          | 3.785.041          | 3.694.289          | 3.535.972          | 543.379                                |
| Haarlem                                 | 2.980.186          | 3.087.083          | 3.177.262          | 3.398.738          | 114.952                                |
| Heerlen                                 | 1.409.066          | 1.424.911          | 1.449.776          | 1.550.835          | 0                                      |
| Helmond                                 | 1.043.331          | 1.039.992          | 1.048.854          | 1.111.249          | 0                                      |
| Hilversum                               | 1.355.369          | 1.396.748          | 1.434.053          | 1.534.016          | 0                                      |
| Leeuwarden                              | 3.455.918          | 3.377.155          | 3.334.786          | 3.314.482          | 737.474                                |
| Leiden                                  | 4.241.835          | 3.966.859          | 3.725.958          | 3.103.250          | 0                                      |
| Maastricht                              | 2.602.986          | 2.471.253          | 2.362.629          | 2.104.573          | 0                                      |
| Nijmegen                                | 2.736.751          | 2.823.509          | 2.900.478          | 3.102.661          | 352                                    |
| Rotterdam                               | 7.969.334          | 8.442.878          | 8.780.171          | 9.392.207          | 531.290                                |
| 's-Gravenhage                           | 6.913.035          | 7.337.675          | 7.637.362          | 8.169.736          | 24.362                                 |
| 's-Hertogenbosch                        | 3.266.643          | 3.223.364          | 3.216.338          | 3.301.650          | 22.134                                 |
| Spijkenisse                             | 1.412.064          | 1.440.699          | 1.472.151          | 1.574.770          | 0                                      |
| Tilburg                                 | 4.639.612          | 4.223.999          | 3.838.832          | 2.772.673          | 237.627                                |
| Utrecht                                 | 5.413.666          | 5.432.564          | 5.506.587          | 5.890.433          | 177.207                                |
| Venlo                                   | 2.407.992          | 2.440.808          | 2.486.237          | 2.659.544          | 0                                      |
| Vlaardingen                             | 1.294.685          | 1.378.975          | 1.437.541          | 1.537.747          | 0                                      |
| Vlissingen                              | 1.922.698          | 1.967.628          | 2.013.496          | 2.153.850          | 47.216                                 |
| Zaanstad                                | 1.854.193          | 1.951.534          | 2.023.435          | 2.164.482          | 17.940                                 |
| Zwolle                                  | 3.333.480          | 3.183.816          | 3.064.877          | 2.798.229          | 411.914                                |
| <b>Totaal</b>                           | <b>112.286.364</b> | <b>112.286.364</b> | <b>112.286.364</b> | <b>112.286.363</b> | <b>4.025.935</b>                       |



## **Bijlage 4.2-7 Decentralisatie-uitkering Brede impuls combinatiefuncties**

| Decentralisatie-uitkering Brede impuls combinatiefuncties |             |          |                         |
|---|-------------|----------|-------------------------|
| Gemeente  | Bedrag 2014 | fte 2014 | Percentage van deelname |
| <b>Eerste tranche</b>                                     |             |          |                         |
| Alkmaar   | 359.520     | 18,0     | 140%                    |
| Almelo  | 303.800     | 15,2     | 140%                    |
| Amersfoort  | 633.640     | 31,7     | 140%                    |
| Amsterdam   | 2.583.840   | 129,2    | 140%                    |
| Arnhem  | 516.320     | 25,8     | 140%                    |
| Breda   | 659.960     | 33,0     | 140%                    |
| Deventer  | 396.200     | 19,8     | 140%                    |
| Dordrecht   | 481.600     | 24,1     | 140%                    |
| Eindhoven   | 726.320     | 36,3     | 140%                    |
| Emmen   | 427.560     | 21,4     | 140%                    |
| Enschede  | 579.880     | 29,0     | 140%                    |
| Groningen   | 519.960     | 26,0     | 140%                    |
| Haarlem   | 539.560     | 27,0     | 140%                    |
| Heerlen   | 300.160     | 15,0     | 140%                    |
| Hengelo O   | 335.720     | 16,8     | 140%                    |
| Leeuwarden  | 319.356     | 16,0     | 120%                    |
| Leiden  | 284.600     | 14,2     | 100%                    |
| Lelystad  | 318.640     | 15,9     | 140%                    |
| Maastricht  | 362.320     | 18,1     | 140%                    |
| Nijmegen  | 538.720     | 26,9     | 140%                    |
| Rotterdam   | 2.257.640   | 112,9    | 140%                    |
| Schiedam  | 207.200     | 10,4     | 100%                    |
| 's-Gravenhage   | 1.840.160   | 92,0     | 140%                    |
| 's-Hertogenbosch  | 518.840     | 25,9     | 140%                    |
| Sittard-Geleen  | 348.600     | 17,4     | 140%                    |
| Tilburg   | 753.480     | 37,7     | 140%                    |
| Utrecht   | 1.009.120   | 50,5     | 140%                    |
| Venlo   | 382.760     | 19,1     | 140%                    |
| Zaanstad  | 571.760     | 28,6     | 140%                    |
| Zwolle  | 469.840     | 23,5     | 140%                    |
| <b>Tweede tranche</b>                                     |             |          |                         |
| Almere  | 915.320     | 45,8     | 140%                    |
| Alphen aan den Rijn                                       | 453.600     | 22,6     | 140%                    |
| Apeldoorn   | 626.080     | 31,3     | 140%                    |
| Assen   | 281.400     | 14,1     | 140%                    |
| Beek  | 63.560      | 3,2      | 140%                    |
| Borsele   | 102.760     | 5,1      | 140%                    |
| Capelle aan den IJssel                                    | 223.920     | 11,2     | 120%                    |
| Coevorden   | 61.680      | 3,1      | 60%                     |
| De Bilt   | 123.800     | 6,2      | 100%                    |
| De Wolden   | 101.080     | 5,1      | 140%                    |
| Delft   | 306.320     | 15,3     | 140%                    |
| Delfzijl  | 75.000      | 3,8      | 100%                    |
| Den Helder  | 222.040     | 11,1     | 140%                    |
| Dronten   | 180.600     | 9,1      | 140%                    |
| Edam-Volendam   | 126.560     | 6,3      | 140%                    |
| Ede   | 209.040     | 10,5     | 60%                     |
| Eemmond   | 51.000      | 2,6      | 100%                    |
| Gemert-Bakel  | 101.760     | 5,1      | 120%                    |
| Gilze en Rijen  | 106.400     | 5,3      | 140%                    |
| Goeree-Overflakkee  | 174.000     | 8,7      | 120%                    |
| Goes  | 142.240     | 7,1      | 140%                    |

| Decentralisatie-uitkering Brede impuls combinatiefuncties |             |          |                         |
|---|-------------|----------|-------------------------|
| Gemeente  | Bedrag 2014 | fte 2014 | Percentage van deelname |
| Gouda   | 308.000     | 15,4     | 140%                    |
| Haarlemmermeer  | 624.960     | 31,2     | 140%                    |
| Hardenberg  | 269.920     | 13,5     | 140%                    |
| Harlingen   | 63.280      | 3,2      | 140%                    |
| Heerenveen  | 200.116     | 10,0     | 140%                    |
| Heerhugowaard   | 160.400     | 8,0      | 100%                    |
| Hellendoorn   | 151.200     | 7,6      | 140%                    |
| Hellevoetsluis  | 68.400      | 3,4      | 60%                     |
| Helmond   | 317.520     | 15,9     | 120%                    |
| Heusden   | 185.640     | 9,3      | 140%                    |
| Hollands Kroon  | 207.480     | 10,4     | 140%                    |
| Hoorn   | 247.440     | 12,4     | 120%                    |
| Houten  | 234.920     | 11,7     | 140%                    |
| Hulst   | 90.960      | 4,5      | 120%                    |
| IJsselstein   | 141.360     | 7,1      | 120%                    |
| Kapelle   | 56.280      | 2,8      | 140%                    |
| Langedijk   | 121.240     | 6,1      | 140%                    |
| Leidschendam-Voorburg                                     | 150.240     | 7,5      | 80%                     |
| Losser  | 77.520      | 3,9      | 120%                    |
| Middelburg  | 191.520     | 9,6      | 140%                    |
| Nieuwegein  | 235.200     | 11,8     | 140%                    |
| Nunspeet  | 125.160     | 6,3      | 140%                    |
| Oosterhout  | 214.480     | 10,7     | 140%                    |
| Oss   | 346.360     | 17,3     | 140%                    |
| Pijnacker-Nootdorp  | 158.600     | 7,9      | 100%                    |
| Purmerend   | 323.120     | 16,2     | 140%                    |
| Reimerswaal   | 74.000      | 3,7      | 100%                    |
| Rheden  | 157.080     | 7,9      | 140%                    |
| Ridderkerk  | 157.640     | 7,9      | 140%                    |
| Rijssen-Holten  | 155.520     | 7,8      | 120%                    |
| Rijswijk  | 144.760     | 7,2      | 140%                    |
| Roermond  | 173.520     | 8,7      | 120%                    |
| Roosendaal  | 132.000     | 6,6      | 60%                     |
| Schagen   | 196.840     | 9,8      | 140%                    |
| Schijndel   | 95.480      | 4,8      | 140%                    |
| Simpelveld  | 40.040      | 2,0      | 140%                    |
| Spijkenisse   | 292.600     | 14,6     | 140%                    |
| Steenwijkerland   | 105.120     | 5,3      | 80%                     |
| Stichtse Vecht  | 261.800     | 13,1     | 140%                    |
| Texel   | 56.840      | 2,8      | 140%                    |
| Tiel  | 133.200     | 6,7      | 100%                    |
| Tubbergen   | 104.720     | 5,2      | 140%                    |
| Twenterand  | 87.360      | 4,4      | 80%                     |
| Tynaarlo  | 129.640     | 6,5      | 140%                    |
| Uden  | 170.800     | 8,5      | 140%                    |
| Veenendaal  | 165.600     | 8,3      | 80%                     |
| Velsen  | 163.040     | 8,2      | 80%                     |
| Venray  | 182.280     | 9,1      | 140%                    |
| Vlaardingen   | 224.400     | 11,2     | 120%                    |
| Vlissingen  | 161.560     | 8,1      | 140%                    |
| Weert   | 186.760     | 9,3      | 140%                    |
| Wijchen   | 174.440     | 8,7      | 140%                    |
| Wijk bij Duurstede  | 61.920      | 3,1      | 80%                     |

| Decentralisatie-uitkering Brede impuls combinatiefuncties |             |          |                         |
|---|-------------|----------|-------------------------|
| Gemeente  | Bedrag 2014 | fte 2014 | Percentage van deelname |
| Woerden   | 219.520     | 11,0     | 140%                    |
| Zoetermeer  | 425.760     | 21,3     | 120%                    |
| Zuidplas  | 188.720     | 9,4      | 140%                    |
|   |             |          |                         |
| <b>Derde tranche</b>                                      |             |          |                         |
| Aa en Hunze   | 101.640     | 5,1      | 140%                    |
| Aalsmeer  | 88.080      | 4,4      | 120%                    |
| Achtkarspelen   | 122.360     | 6,1      | 140%                    |
| Albrandswaard   | 79.680      | 4,0      | 120%                    |
| Barneveld   | 266.560     | 13,3     | 140%                    |
| Bedum   | 34.200      | 1,7      | 100%                    |
| Bergen NH   | 81.400      | 4,1      | 100%                    |
| Bergen op Zoom  | 257.040     | 12,9     | 140%                    |
| Bernheze  | 57.480      | 2,9      | 60%                     |
| Best  | 94.200      | 4,7      | 100%                    |
| Beuningen   | 97.920      | 4,9      | 120%                    |
| Bladel  | 82.600      | 4,1      | 140%                    |
| Borger-Odoorn   | 105.000     | 5,3      | 140%                    |
| Borne   | 91.840      | 4,6      | 140%                    |
| Boxmeer   | 124.880     | 6,2      | 140%                    |
| Boxtel  | 89.400      | 4,5      | 100%                    |
| Cuijk   | 103.320     | 5,2      | 140%                    |
| Culemborg   | 91.800      | 4,6      | 100%                    |
| Dalfsen   | 52.680      | 2,6      | 60%                     |
| De Friese Meren   | 225.442     | 11,3     | 140%                    |
| Drechterland  | 82.600      | 4,1      | 140%                    |
| Eersel  | 76.160      | 3,8      | 140%                    |
| Geldermalsen  | 69.760      | 3,5      | 80%                     |
| Goirle  | 37.320      | 1,9      | 60%                     |
| Gorinchem   | 140.840     | 7,0      | 140%                    |
| Halderberge   | 64.320      | 3,2      | 80%                     |
| Harderwijk  | 185.640     | 9,3      | 140%                    |
| Hardinxveld-Giessendam                                    | 85.400      | 4,3      | 140%                    |
| Haren   | 44.320      | 2,2      | 80%                     |
| Heemstede   | 88.560      | 4,4      | 120%                    |
| Hendrik-Ido-Ambacht                                       | 120.120     | 6,0      | 140%                    |
| Hoogeveen   | 223.160     | 11,2     | 140%                    |
| Kampen  | 233.240     | 11,7     | 140%                    |
| Katwijk   | 281.960     | 14,1     | 140%                    |
| Krimpen aan den IJssel                                    | 87.600      | 4,4      | 100%                    |
| Landgraaf   | 95.200      | 4,8      | 100%                    |
| Lansingerland   | 135.520     | 6,8      | 80%                     |
| Leek  | 58.800      | 2,9      | 100%                    |
| Leerdam   | 90.160      | 4,5      | 140%                    |
| Leusden   | 89.000      | 4,5      | 100%                    |
| Maassluis   | 70.080      | 3,5      | 80%                     |
| Meppel  | 91.800      | 4,6      | 100%                    |
| Noord-Beveland  | 25.480      | 1,3      | 140%                    |
| Noordenveld   | 90.600      | 4,5      | 100%                    |
| Oisterwijk  | 109.200     | 5,5      | 140%                    |
| Olst-Wijhe  | 76.720      | 3,8      | 140%                    |
| Putten  | 106.400     | 5,3      | 140%                    |
| Raalte  | 165.200     | 8,3      | 140%                    |

| Decentralisatie-uitkering Brede impuls combinatiefuncties |             |          |                         |
|---|-------------|----------|-------------------------|
| Gemeente  | Bedrag 2014 | fte 2014 | Percentage van deelname |
| Renkum  | 119.840     | 6,0      | 140%                    |
| Scherpenzeel  | 24.800      | 1,2      | 80%                     |
| Schinnen  | 43.440      | 2,2      | 120%                    |
| Schouwen-Duiveland  | 55.560      | 2,8      | 60%                     |
| Sluis   | 83.440      | 4,2      | 140%                    |
| Smallingerland  | 165.800     | 8,3      | 100%                    |
| Son en Breugel  | 28.920      | 1,4      | 60%                     |
| Stadskanaal   | 131.880     | 6,6      | 140%                    |
| Staphorst   | 65.400      | 3,3      | 100%                    |
| Sudwest Fryslan   | 313.080     | 15,7     | 120%                    |
| Terneuzen   | 181.680     | 9,1      | 120%                    |
| Teylingen   | 69.480      | 3,5      | 60%                     |
| Uithoorn  | 118.720     | 5,9      | 140%                    |
| Utrechtse Heuvelrug                                       | 200.760     | 10,0     | 140%                    |
| Valkenswaard  | 82.400      | 4,1      | 100%                    |
| Veere   | 65.000      | 3,3      | 100%                    |
| Vianen  | 85.400      | 4,3      | 140%                    |
| Voorschoten   | 68.400      | 3,4      | 100%                    |
| Waddinxveen   | 112.560     | 5,6      | 140%                    |
| Werkendam   | 117.320     | 5,9      | 140%                    |
| Westland  | 189.120     | 9,5      | 60%                     |
| Wierden   | 104.440     | 5,2      | 140%                    |
| Wijdmeren   | 69.200      | 3,5      | 100%                    |
| Zaltbommel  | 109.200     | 5,5      | 120%                    |
| Zeist   | 241.640     | 12,1     | 140%                    |
| Zevenaar  | 52.680      | 2,6      | 60%                     |
| Zuidhorn  | 51.680      | 2,6      | 80%                     |
| Zundert   | 58.600      | 2,9      | 100%                    |
| Zwartewaterland   | 67.680      | 3,4      | 80%                     |
|   |             |          |                         |
| <b>Vierde tranche</b>                                     |             |          |                         |
| Aalburg   | 61.320      | 3,1      | 140%                    |
| Alblasserdam  | 73.200      | 3,7      | 120%                    |
| Ameland   | 28.000      | 1,4      | 140%                    |
| Appingedam  | 44.520      | 2,2      | 140%                    |
| Beemster  | 25.600      | 1,3      | 100%                    |
| Beesel  | 55.160      | 2,8      | 140%                    |
| Bellingwedde  | 33.040      | 1,7      | 140%                    |
| Bergeijk  | 44.960      | 2,2      | 80%                     |
| Bergen L  | 23.760      | 1,2      | 60%                     |
| Berkelland  | 189.560     | 9,5      | 140%                    |
| Bernisse  | 36.000      | 1,8      | 100%                    |
| Bloemendaal   | 67.400      | 3,4      | 100%                    |
| Boekel  | 33.000      | 1,7      | 100%                    |
| Brielle   | 27.000      | 1,4      | 60%                     |
| Brummen   | 75.120      | 3,8      | 120%                    |
| Brunssum  | 101.920     | 5,1      | 140%                    |
| Castricum   | 106.000     | 5,3      | 100%                    |
| Cranendonck   | 78.680      | 3,9      | 140%                    |
| Cromstrijen   | 52.080      | 2,6      | 140%                    |
| Dantumadiel   | 86.240      | 4,3      | 140%                    |
| Dongen  | 90.480      | 4,5      | 120%                    |
| Dongeradeel   | 109.200     | 5,5      | 140%                    |

| Decentralisatie-uitkering Brede impuls combinatiefuncties |             |          |                         |
|---|-------------|----------|-------------------------|
| Gemeente  | Bedrag 2014 | fte 2014 | Percentage van deelname |
| Druten  | 80.920      | 4,0      | 140%                    |
| Duiven  | 125.720     | 6,3      | 140%                    |
| Echt-Susteren   | 113.960     | 5,7      | 140%                    |
| Eijsden-Margraten   | 39.400      | 2,0      | 100%                    |
| Elburg  | 102.760     | 5,1      | 140%                    |
| Enkhuizen   | 71.680      | 3,6      | 140%                    |
| Ermelo  | 93.840      | 4,7      | 120%                    |
| Ferwerderadiel  | 39.480      | 2,0      | 140%                    |
| Gennep  | 65.240      | 3,3      | 140%                    |
| Giessenlanden   | 65.520      | 3,3      | 140%                    |
| Graft-De Rijp   | 12.720      | 0,6      | 60%                     |
| Groesbeek   | 52.400      | 2,6      | 100%                    |
| Grootegast  | 58.800      | 2,9      | 140%                    |
| Gulpen-Wittem   | 22.320      | 1,1      | 60%                     |
| Hattem  | 50.680      | 2,5      | 140%                    |
| Heemskerk   | 157.080     | 7,9      | 140%                    |
| Heerde  | 74.760      | 3,7      | 140%                    |
| Heeze-Leende  | 62.160      | 3,1      | 140%                    |
| Hilvarenbeek  | 49.000      | 2,5      | 100%                    |
| Hoogezand-Sappemeer                                       | 133.280     | 6,7      | 140%                    |
| Horst aan de Maas   | 150.480     | 7,5      | 120%                    |
| Kaag en Braassem  | 94.560      | 4,7      | 120%                    |
| Laarbeek  | 91.280      | 4,6      | 140%                    |
| Landsmeer   | 17.880      | 0,9      | 60%                     |
| Lingewaal   | 34.800      | 1,7      | 100%                    |
| Lingewaard  | 192.360     | 9,6      | 140%                    |
| Lochem  | 129.640     | 6,5      | 140%                    |
| Loppersum   | 19.440      | 1,0      | 60%                     |
| Maasdonk  | 52.360      | 2,6      | 140%                    |
| Maasgouw  | 74.640      | 3,7      | 120%                    |
| Marum   | 45.920      | 2,3      | 140%                    |
| Menterwolde   | 36.600      | 1,8      | 100%                    |
| Mill en Sint Hubert                                       | 46.760      | 2,3      | 140%                    |
| Millingen aan de Rijn                                     | 21.120      | 1,1      | 120%                    |
| Molenwaard  | 88.000      | 4,4      | 80%                     |
| Montferland   | 123.360     | 6,2      | 120%                    |
| Montfoort U   | 64.960      | 3,2      | 140%                    |
| Neder-Betuwe  | 102.000     | 5,1      | 120%                    |
| Nederlek  | 43.200      | 2,2      | 100%                    |
| Nederweert  | 68.880      | 3,4      | 140%                    |
| Noordoostpolder   | 189.120     | 9,5      | 120%                    |
| Noordwijk   | 64.400      | 3,2      | 100%                    |
| Noordwijkerhout   | 54.240      | 2,7      | 120%                    |
| Oldambt   | 103.800     | 5,2      | 100%                    |
| Oldebroek   | 74.400      | 3,7      | 100%                    |
| Oostzaan  | 28.800      | 1,4      | 100%                    |
| Opmeer  | 52.920      | 2,6      | 140%                    |
| Oud-Beijerland  | 91.440      | 4,6      | 120%                    |
| Ouder-Amstel  | 54.880      | 2,7      | 140%                    |
| Ouderkerk   | 16.080      | 0,8      | 60%                     |
| Oudewater   | 19.320      | 1,0      | 60%                     |
| Peel en Maas  | 155.280     | 7,8      | 120%                    |
| Pekela  | 29.920      | 1,5      | 80%                     |

| Decentralisatie-uitkering Brede impuls combinatiefuncties |             |          |                         |
|---|-------------|----------|-------------------------|
| Gemeente  | Bedrag 2014 | fte 2014 | Percentage van deelname |
| Reusel-De Mierden   | 50.400      | 2,5      | 140%                    |
| Roerdalen   | 74.760      | 3,7      | 140%                    |
| Schiermonnikoog   | 20.000      | 1,0      | 100%                    |
| Schoonhoven   | 50.960      | 2,5      | 140%                    |
| Sint-Anthonis   | 54.040      | 2,7      | 140%                    |
| Sint-Oedenrode  | 54.000      | 2,7      | 100%                    |
| Sliedrecht  | 71.200      | 3,6      | 100%                    |
| Steenbergen   | 92.120      | 4,6      | 140%                    |
| Strijen   | 27.000      | 1,4      | 100%                    |
| Ten Boer  | 34.720      | 1,7      | 140%                    |
| Terschelling  | 28.000      | 1,4      | 140%                    |
| Tholen  | 119.560     | 6,0      | 140%                    |
| Tytsjerksteradiel   | 137.200     | 6,9      | 140%                    |
| Vaals   | 27.360      | 1,4      | 120%                    |
| Valkenburg aan de Geul                                    | 40.000      | 2,0      | 100%                    |
| Veendam   | 61.760      | 3,1      | 80%                     |
| Veldhoven   | 124.400     | 6,2      | 100%                    |
| Vlieland  | 20.000      | 1,0      | 100%                    |
| Vlist   | 43.680      | 2,2      | 140%                    |
| Voerendaal  | 46.760      | 2,3      | 140%                    |
| Vught   | 45.840      | 2,3      | 60%                     |
| Wageningen  | 48.840      | 2,4      | 60%                     |
| Waterland   | 69.720      | 3,5      | 140%                    |
| Weesp   | 45.400      | 2,3      | 100%                    |
| West Maas en Waal   | 75.600      | 3,8      | 140%                    |
| Westerveld  | 62.160      | 3,1      | 120%                    |
| Westervoort   | 49.200      | 2,5      | 100%                    |
| Westvoorne  | 38.200      | 1,9      | 100%                    |
| Woensdrecht   | 57.400      | 2,9      | 100%                    |
| Wormerland  | 48.400      | 2,4      | 100%                    |
| Woudrichem  | 44.800      | 2,2      | 100%                    |
| Zandvoort   | 53.760      | 2,7      | 140%                    |
| Zeevang   | 24.480      | 1,2      | 120%                    |
| Zeewolde  | 112.560     | 5,6      | 140%                    |
| Zwijndrecht   | 171.640     | 8,6      | 140%                    |
|   |             |          |                         |
| <b>Vijfde tranche</b>                                     |             |          |                         |
| Alphen-Chaam  | 40.040      | 2,0      | 140%                    |
| Asten   | 72.240      | 3,6      | 140%                    |
| Baarn   | 53.280      | 2,7      | 80%                     |
| Barendrecht   | 145.000     | 7,3      | 100%                    |
| Bergambacht   | 25.120      | 1,3      | 80%                     |
| Bodegraven-Reeuwijk                                       | 106.000     | 5,3      | 100%                    |
| Bronckhorst   | 134.400     | 6,7      | 120%                    |
| Bunschoten  | 40.920      | 2,0      | 60%                     |
| De Ronde Venen  | 194.600     | 9,7      | 140%                    |
| Deurne  | 133.280     | 6,7      | 140%                    |
| Dinkelland  | 123.760     | 6,2      | 140%                    |
| Doesburg  | 35.200      | 1,8      | 100%                    |
| Doetinchem  | 232.680     | 11,6     | 140%                    |
| Drimmelen   | 76.800      | 3,8      | 100%                    |
| Epe   | 129.080     | 6,5      | 140%                    |
| Franekeradeel   | 74.880      | 3,7      | 120%                    |

| Decentralisatie-uitkering Brede impuls combinatiefuncties |             |          |                         |
|---|-------------|----------|-------------------------|
| Gemeente  | Bedrag 2014 | fte 2014 | Percentage van deelname |
| Geertruidenberg   | 57.600      | 2,9      | 100%                    |
| Geldrop-Mierlo  | 65.760      | 3,3      | 60%                     |
| Grave   | 54.600      | 2,7      | 140%                    |
| Heiloo  | 64.400      | 3,2      | 100%                    |
| Hillegom  | 68.880      | 3,4      | 120%                    |
| Hilversum   | 135.600     | 6,8      | 60%                     |
| Hof van Twente  | 145.600     | 7,3      | 140%                    |
| Koggenland  | 84.240      | 4,2      | 120%                    |
| Leiderdorp  | 48.720      | 2,4      | 60%                     |
| Leudal  | 154.000     | 7,7      | 140%                    |
| Lisse   | 65.200      | 3,3      | 100%                    |
| Littenseradiel  | 37.600      | 1,9      | 100%                    |
| Loon op Zand  | 67.000      | 3,4      | 100%                    |
| Lopik   | 70.280      | 3,5      | 140%                    |
| Medemblik   | 185.920     | 9,3      | 140%                    |
| Meerssen  | 32.040      | 1,6      | 60%                     |
| Midden Drenthe  | 60.000      | 3,0      | 60%                     |
| Midden-Delfland   | 60.400      | 3,0      | 100%                    |
| Moerdijk  | 104.000     | 5,2      | 100%                    |
| Naarden   | 80.360      | 4,0      | 140%                    |
| Neerijnen   | 39.800      | 2,0      | 100%                    |
| Nieuwkoop   | 118.440     | 5,9      | 140%                    |
| Nuth  | 39.800      | 2,0      | 100%                    |
| Oirschot  | 78.120      | 3,9      | 140%                    |
| Oldenzaal   | 132.720     | 6,6      | 140%                    |
| Ommen   | 71.960      | 3,6      | 140%                    |
| Oost Gelre  | 113.760     | 5,7      | 120%                    |
| Ooststellingwerf  | 92.400      | 4,6      | 120%                    |
| Opsterland  | 93.000      | 4,7      | 100%                    |
| Rhenen  | 57.800      | 2,9      | 100%                    |
| Sint-Michielsgestel                                       | 51.720      | 2,6      | 60%                     |
| Slochteren  | 46.200      | 2,3      | 100%                    |
| Stein   | 66.800      | 3,3      | 100%                    |
| Ubbergen  | 35.840      | 1,8      | 140%                    |
| Urk   | 122.640     | 6,1      | 140%                    |
| Vlagtwedde  | 62.160      | 3,1      | 140%                    |
| Voorst  | 94.360      | 4,7      | 140%                    |
| Waalre  | 51.800      | 2,6      | 100%                    |
| Waalwijk  | 179.200     | 9,0      | 140%                    |
| Wassenaar   | 61.280      | 3,1      | 80%                     |
| Weststellingwerf  | 72.000      | 3,6      | 100%                    |
| Winsum  | 45.400      | 2,3      | 100%                    |
| Winterswijk   | 104.160     | 5,2      | 120%                    |
| Woudenberg  | 54.600      | 2,7      | 140%                    |
| Zederik   | 45.400      | 2,3      | 100%                    |
|   |             |          |                         |
| <b>Zesde tranche</b>                                      |             |          |                         |
| Amstelveen  | 124.920     | 6,2      | 60%                     |
| Beverwijk   | 61.320      | 3,1      | 60%                     |
| Bunnik  | 26.400      | 1,3      | 60%                     |
| Buren   | 47.640      | 2,4      | 60%                     |
| De Marne  | 30.600      | 1,5      | 100%                    |
| Diemen  | 93.240      | 4,7      | 140%                    |



| Decentralisatie-uitkering Brede impuls combinatiefuncties |                   |                |                         |
|---|-------------------|----------------|-------------------------|
| Gemeente  | Bedrag 2014       | fte 2014       | Percentage van deelname |
| Haaksbergen   | 72.600            | 3,6            | 100%                    |
| Haarlemmerliede Spaarnw                                   | 23.800            | 1,2            | 140%                    |
| Huizen  | 127.400           | 6,4            | 100%                    |
| Muiden  | 29.400            | 1,5            | 140%                    |
| Nijkerk   | 176.120           | 8,8            | 140%                    |
| Oude IJsselstreek   | 144.000           | 7,2            | 120%                    |
| Schermer  | 23.520            | 1,2            | 140%                    |
| Stede Broec   | 81.120            | 4,1            | 120%                    |
| Veghel  | 69.600            | 3,5            | 60%                     |
| Zoeterwoude   | 15.720            | 0,8            | 60%                     |
| <b>Zevende tranche</b>                                    |                   |                |                         |
| Binnenmaas  | 64.000            | 3,2            | 80%                     |
| het Bildt   | 49.280            | 2,5            | 140%                    |
| Leeuwarderadeel   | 47.600            | 2,4            | 140%                    |
| Menameradiel  | 62.720            | 3,1            | 140%                    |
| Nuenen c.a.   | 69.200            | 3,5            | 100%                    |
| OverBetuwe  | 201.320           | 10,1           | 140%                    |
| Someren   | 81.200            | 4,1            | 140%                    |
| <b>Totaal</b>   | <b>57.026.594</b> | <b>2.851,5</b> |                         |

**Bijlage 4.2-8 Decentralisatie-uitkering Gezond in de Stad**

| Decentralisatie-uitkering Gezond in de Stad |             |                  |
|---|-------------|------------------|
| Gemeente                                    | Bedrag 2014 | Bedrag 2015-2017 |
| Achtkarspelen                               | 30.000      | 30.000           |
| Alkmaar                                     | 40.643      | 36.000           |
| Almelo                                      | 145.000     | 145.000          |
| Almere                                      | 20.000      | 20.000           |
| Amersfoort                                  | 68.705      | 29.000           |
| Amstelveen                                  | 64.000      | 64.000           |
| Amsterdam                                   | 1.115.000   | 1.115.000        |
| Appingedam                                  | 20.000      | 20.000           |
| Arnhem                                      | 216.000     | 216.000          |
| Assen                                       | 79.000      | 79.000           |
| Bellingwedde                                | 20.000      | 20.000           |
| Bergen op Zoom                              | 23.000      | 23.000           |
| Breda                                       | 76.000      | 76.000           |
| Brunssum                                    | 60.000      | 60.000           |
| Capelle aan den IJssel                      | 30.000      | 30.000           |
| Coevorden                                   | 20.000      | 20.000           |
| Dantumadiel                                 | 26.000      | 26.000           |
| De Friese Meren                             | 21.000      | 21.000           |
| De Marne                                    | 20.000      | 20.000           |
| Delft                                       | 131.000     | 131.000          |
| Delfzijl                                    | 31.000      | 31.000           |
| Deventer                                    | 71.000      | 71.000           |
| Dinkelland                                  | 20.000      | 20.000           |
| Doesburg                                    | 20.000      | 20.000           |
| Doetinchem                                  | 70.000      | 70.000           |
| Dongeradeel                                 | 20.000      | 20.000           |
| Dordrecht                                   | 206.000     | 206.000          |
| Eemsmond                                    | 28.000      | 28.000           |
| Eindhoven                                   | 126.766     | 110.000          |
| Emmen                                       | 212.000     | 212.000          |
| Enschede                                    | 455.000     | 455.000          |
| Franekeradeel                               | 20.000      | 20.000           |
| Gorinchem                                   | 26.000      | 26.000           |
| Gouda                                       | 47.000      | 47.000           |
| Groesbeek                                   | 27.000      | 27.000           |
| Groningen                                   | 401.000     | 401.000          |
| Haarlem                                     | 79.350      | 61.000           |
| Harlingen                                   | 40.000      | 40.000           |
| Heerenveen                                  | 28.000      | 28.000           |
| Heerlen                                     | 303.000     | 303.000          |
| Helmond                                     | 134.000     | 134.000          |
| Hengelo O                                   | 24.676      | -                |
| het Bildt                                   | 24.000      | 24.000           |
| Hoogeveen                                   | 77.000      | 77.000           |
| Hoogezand-Sappemeer                         | 61.000      | 61.000           |
| Kampen                                      | 32.000      | 32.000           |
| Kerkrade                                    | 107.000     | 107.000          |
| Leerdam                                     | 30.000      | 30.000           |
| Leeuwarden                                  | 153.000     | 153.000          |

| Decentralisatie-uitkering Gezond in de Stad |                   |                   |
|---|-------------------|-------------------|
| Gemeente                                    | Bedrag 2014       | Bedrag 2015-2017  |
| Leiden                                      | 62.415            | 51.000            |
| Leidschendam-Voorburg                       | 26.000            | 26.000            |
| Lelystad                                    | 57.000            | 57.000            |
| Littenseradiel                              | 20.000            | 20.000            |
| Loppersum                                   | 20.000            | 20.000            |
| Maassluis                                   | 27.000            | 27.000            |
| Maastricht                                  | 185.000           | 185.000           |
| Molenwaard                                  | 20.000            | 20.000            |
| Nijmegen                                    | 242.000           | 242.000           |
| Noordoostpolder                             | 20.000            | 20.000            |
| Oldambt                                     | 56.000            | 56.000            |
| Oldenzaal                                   | 20.000            | 20.000            |
| Ooststellingwerf                            | 20.000            | 20.000            |
| Pekela                                      | 41.000            | 41.000            |
| Roermond                                    | 103.000           | 103.000           |
| Rotterdam                                   | 1.377.000         | 1.377.000         |
| 's-Gravenhage                               | 688.504           | 663.000           |
| 's-Hertogenbosch                            | 90.000            | 90.000            |
| Schiedam                                    | 112.000           | 112.000           |
| Sittard-Geleen                              | 97.000            | 97.000            |
| Smallingerland                              | 128.000           | 128.000           |
| Stadskanaal                                 | 101.000           | 101.000           |
| Steenwijkerland                             | 53.000            | 53.000            |
| Sudwest Fryslan                             | 71.000            | 71.000            |
| Terneuzen                                   | 20.000            | 20.000            |
| Tiel  | 20.000            | 20.000            |
| Tilburg                                     | 347.000           | 347.000           |
| Twenterand                                  | 23.000            | 23.000            |
| Utrecht                                     | 393.000           | 393.000           |
| Veendam                                     | 21.000            | 21.000            |
| Veenendaal                                  | 45.000            | 45.000            |
| Venlo                                       | 86.000            | 86.000            |
| Vlaardingen                                 | 20.000            | 20.000            |
| Vlagtwedde                                  | 63.000            | 63.000            |
| Vlissingen                                  | 39.000            | 39.000            |
| Wageningen                                  | 20.000            | 20.000            |
| Westerveld                                  | 20.000            | 20.000            |
| Weststellingwerf                            | 24.000            | 24.000            |
| Zaanstad                                    | 118.000           | 118.000           |
| Zeewolde                                    | 20.000            | 20.000            |
| Zoetermeer                                  | 29.000            | 29.000            |
| Zutphen                                     | 51.000            | 51.000            |
| Zwolle                                      | 46.000            | 46.000            |
| <b>Totaal</b>                               | <b>10.141.059</b> | <b>10.000.000</b> |

**Bijlage 4.2-9 Decentralisatie-uitkering Bodemsanering**

| Decentralisatie-uitkering Bodemsanering |                 |                           |
|---|-----------------|---------------------------|
| Gemeente                                | Mutatie 2014    | Bedrag stand meicirc 2014 |
| Alkmaar                                 | -4.098          | 332.352                   |
| Almelo                                  | -4.518          | 372.013                   |
| Amersfoort                              | -3.871          | 320.008                   |
| Amsterdam                               | -19.337         | 4.173.865                 |
| Arnhem                                  | -4.064          | 383.109                   |
| Breda                                   | -5.018          | 435.703                   |
| Deventer                                | -4.303          | 355.432                   |
| Dordrecht                               | -4.087          | 331.915                   |
| Eindhoven                               | -4.325          | 350.470                   |
| Emmen                                   | -6.255          | 548.235                   |
| Enschede                                | -5.256          | 439.478                   |
| Groningen                               | -5.404          | 437.321                   |
| Haarlem                                 | -3.780          | 876.013                   |
| Heerlen                                 | -4.166          | 345.263                   |
| Helmond                                 | -3.792          | 307.563                   |
| Hengelo O                               | -4.745          | 401.763                   |
| Leeuwarden                              | -4.473          | 366.444                   |
| Leiden                                  | -4.257          | 344.622                   |
| Maastricht                              | -4.715          | 390.071                   |
| Nijmegen                                | -4.132          | 346.395                   |
| Rotterdam                               | -10.216         | 1.202.605                 |
| Schiedam                                | -3.917          | 316.966                   |
| 's-Gravenhage                           | -14.501         | 1.133.409                 |
| 's-Hertogenbosch                        | -3.599          | 295.487                   |
| Sittard-Geleen                          |                 | 2.991                     |
| Tilburg                                 | -6.590          | 548.559                   |
| Utrecht                                 | -6.185          | 273.482                   |
| Venlo                                   | -4.700          | 428.406                   |
| Zaanstad                                | -4.813          | 1.213.592                 |
| Zwolle                                  | -3.883          | 329.188                   |
| <b>Totaal</b>                           | <b>-163.000</b> | <b>17.602.719</b>         |

## **Bijlage 4.2-10 Decentralisatie-uitkering Invoeringskosten decentralisatie jeugdzorg**

| Decentralisatie-uitkering Invoeringskosten decentralisatie jeugdzorg |                                    |                  |                                    |
|--|------------------------------------|------------------|------------------------------------|
| Gemeente   | Bedrag 2014 excl. flexibele schuif | Flexibele schuif | Bedrag 2014 incl. flexibele schuif |
| Aa en Hunze  | 67.672                             |                  | 67.672                             |
| Aalburg  | 54.791                             |                  | 54.791                             |
| Aalsmeer   | 84.047                             |                  | 84.047                             |
| Aalten   | 73.931                             |                  | 73.931                             |
| Achtkarspelen  | 78.561                             |                  | 78.561                             |
| Alblasserdam   | 66.411                             |                  | 66.411                             |
| Albrandswaard  | 73.835                             |                  | 73.835                             |
| Alkmaar  | 167.065                            |                  | 167.065                            |
| Almelo   | 146.923                            |                  | 146.923                            |
| Almere   | 384.395                            |                  | 384.395                            |
| Alphen aan den Rijn  | 203.487                            |                  | 203.487                            |
| Alphen-Chaam   | 45.804                             |                  | 45.804                             |
| Ameland  | 37.281                             |                  | 37.281                             |
| Amersfoort   | 299.018                            |                  | 299.018                            |
| Amstelveen   | 157.230                            |                  | 157.230                            |
| Amsterdam  | 1.118.520                          |                  | 1.118.520                          |
| Apeldoorn  | 268.833                            |                  | 268.833                            |
| Appingedam   | 48.089                             |                  | 48.089                             |
| Arnhem   | 250.268                            |                  | 250.268                            |
| Assen  | 141.164                            | 350.000          | 491.164                            |
| Asten  | 56.251                             |                  | 56.251                             |
| Baarle-Nassau  | 39.485                             |                  | 39.485                             |
| Baarn  | 66.780                             |                  | 66.780                             |
| Barendrecht  | 117.925                            |                  | 117.925                            |
| Barneveld  | 137.795                            |                  | 137.795                            |
| Bedum  | 47.794                             |                  | 47.794                             |
| Beek   | 52.049                             |                  | 52.049                             |
| Beemster   | 44.934                             |                  | 44.934                             |
| Beesel   | 51.238                             |                  | 51.238                             |
| Bellingwedde   | 42.656                             |                  | 42.656                             |
| Bergambacht  | 48.473                             |                  | 48.473                             |
| Bergeijk   | 59.252                             |                  | 59.252                             |
| Bergen L   | 49.947                             |                  | 49.947                             |
| Bergen NH  | 70.392                             |                  | 70.392                             |
| Bergen op Zoom   | 125.718                            |                  | 125.718                            |
| Berkelland   | 99.316                             |                  | 99.316                             |
| Bernheze   | 80.825                             |                  | 80.825                             |
| Bernisse   | 48.679                             |                  | 48.679                             |
| Best   | 77.949                             |                  | 77.949                             |
| Beuningen  | 70.260                             |                  | 70.260                             |
| Beverwijk  | 92.268                             |                  | 92.268                             |
| het Bildt  | 48.753                             |                  | 48.753                             |
| De Bilt  | 96.721                             |                  | 96.721                             |
| Binnenmaas   | 73.209                             |                  | 73.209                             |
| Bladel   | 62.031                             |                  | 62.031                             |
| Blaricum   | 44.808                             |                  | 44.808                             |
| Bloemendaal  | 67.156                             |                  | 67.156                             |
| Bodegraven-Reeuwijk  | 86.848                             |                  | 86.848                             |
| Boekel   | 48.628                             |                  | 48.628                             |
| Ten Boer   | 44.779                             |                  | 44.779                             |
| Borger-Odoorn  | 68.335                             |                  | 68.335                             |



| Decentralisatie-uitkering Invoeringskosten decentralisatie jeugdzorg |                                    |                  |                                    |
|--|------------------------------------|------------------|------------------------------------|
| Gemeente   | Bedrag 2014 excl. flexibele schuif | Flexibele schuif | Bedrag 2014 incl. flexibele schuif |
| Borne  | 66.942                             |                  | 66.942                             |
| Borsele  | 69.471                             |                  | 69.471                             |
| Boxmeer  | 73.806                             |                  | 73.806                             |
| Boxtel   | 78.060                             |                  | 78.060                             |
| Breda  | 291.800                            |                  | 291.800                            |
| Brielle  | 53.884                             |                  | 53.884                             |
| Bronckhorst  | 85.728                             |                  | 85.728                             |
| Brummen  | 62.223                             |                  | 62.223                             |
| Brunssum   | 67.893                             |                  | 67.893                             |
| Bunnik   | 55.285                             |                  | 55.285                             |
| Bunschoten   | 68.490                             |                  | 68.490                             |
| Buren  | 73.024                             |                  | 73.024                             |
| Bussum   | 86.657                             |                  | 86.657                             |
| Capelle aan den IJssel   | 130.356                            |                  | 130.356                            |
| Castricum  | 81.378                             |                  | 81.378                             |
| Coevorden  | 85.241                             |                  | 85.241                             |
| Cranendonck  | 60.299                             |                  | 60.299                             |
| Cromstrijen  | 49.888                             |                  | 49.888                             |
| Cuijk  | 69.589                             |                  | 69.589                             |
| Culemborg  | 78.200                             |                  | 78.200                             |
| Dalfsen  | 77.596                             |                  | 77.596                             |
| Dantumadiel  | 61.788                             |                  | 61.788                             |
| Delft  | 144.622                            |                  | 144.622                            |
| Delfzijl   | 66.698                             |                  | 66.698                             |
| Deurne   | 78.436                             |                  | 78.436                             |
| Deventer   | 187.296                            |                  | 187.296                            |
| Diemen   | 66.647                             |                  | 66.647                             |
| Dinkelland   | 74.410                             |                  | 74.410                             |
| Doesburg   | 48.340                             |                  | 48.340                             |
| Doetinchem   | 117.180                            |                  | 117.180                            |
| Dongen   | 69.913                             |                  | 69.913                             |
| Dongeradeel  | 70.820                             |                  | 70.820                             |
| Dordrecht  | 210.366                            |                  | 210.366                            |
| Drechterland   | 62.275                             |                  | 62.275                             |
| Drimmelen  | 69.906                             |                  | 69.906                             |
| Dronten  | 100.208                            |                  | 100.208                            |
| Druten   | 61.456                             |                  | 61.456                             |
| Duiven   | 74.182                             |                  | 74.182                             |
| Echt-Susteren  | 70.687                             |                  | 70.687                             |
| Edam-Volendam  | 79.372                             |                  | 79.372                             |
| Ede  | 217.658                            |                  | 217.658                            |
| Eemnes   | 46.320                             |                  | 46.320                             |
| Eemsmond   | 55.396                             |                  | 55.396                             |
| Eersel   | 57.630                             |                  | 57.630                             |
| Eijsden-Margraten  | 65.629                             |                  | 65.629                             |
| Eindhoven  | 325.125                            |                  | 325.125                            |
| Elburg   | 71.122                             |                  | 71.122                             |
| Emmen  | 189.730                            | 350.000          | 539.730                            |
| Enkhuizen  | 58.640                             |                  | 58.640                             |
| Enschede   | 256.277                            |                  | 256.277                            |
| Epe  | 78.510                             |                  | 78.510                             |

| Decentralisatie-uitkering Invoeringskosten decentralisatie jeugdzorg |                                    |                  |                                    |
|--|------------------------------------|------------------|------------------------------------|
| Gemeente   | Bedrag 2014 excl. flexibele schuif | Flexibele schuif | Bedrag 2014 incl. flexibele schuif |
| Ermelo   | 70.178                             |                  | 70.178                             |
| Etten-Leur   | 96.920                             |                  | 96.920                             |
| Ferwerderadiel   | 46.541                             |                  | 46.541                             |
| Franekeradeel  | 63.565                             |                  | 63.565                             |
| De Friese Meren  | 114.806                            |                  | 114.806                            |
| Geertruidenberg  | 63.830                             |                  | 63.830                             |
| Geldermalsen   | 76.622                             |                  | 76.622                             |
| Geldrop-Mierlo   | 89.650                             |                  | 89.650                             |
| Gemert-Bakel   | 76.630                             |                  | 76.630                             |
| Gennep   | 56.951                             |                  | 56.951                             |
| Giessenlanden  | 55.838                             |                  | 55.838                             |
| Gilze en Rijen   | 72.176                             |                  | 72.176                             |
| Goeree-Overflakkee   | 107.139                            |                  | 107.139                            |
| Goes   | 83.560                             |                  | 83.560                             |
| Goirle   | 66.647                             |                  | 66.647                             |
| Gorinchem  | 86.731                             |                  | 86.731                             |
| Gouda  | 145.795                            |                  | 145.795                            |
| Graft-De Rijk  | 41.653                             |                  | 41.653                             |
| Grave  | 50.522                             |                  | 50.522                             |
| 's-Gravenhage  | 810.628                            |                  | 810.628                            |
| Groesbeek  | 56.354                             |                  | 56.354                             |
| Groningen  | 248.300                            |                  | 248.300                            |
| Grootegast   | 52.749                             |                  | 52.749                             |
| Gulpen-Wittem  | 47.979                             |                  | 47.979                             |
| Haaksbergen  | 69.139                             |                  | 69.139                             |
| Haaren   | 51.938                             |                  | 51.938                             |
| Haarlem  | 259.934                            |                  | 259.934                            |
| Haarlemmerliede Spaarnw  | 39.655                             |                  | 39.655                             |
| Haarlemmermeer   | 277.290                            |                  | 277.290                            |
| Halderberge  | 71.963                             |                  | 71.963                             |
| Hardenberg   | 134.389                            |                  | 134.389                            |
| Harderwijk   | 108.598                            |                  | 108.598                            |
| Hardinxveld-Giessendam   | 63.078                             |                  | 63.078                             |
| Haren  | 59.989                             |                  | 59.989                             |
| Harlingen  | 55.440                             |                  | 55.440                             |
| Hattem   | 50.530                             |                  | 50.530                             |
| Heemskerk  | 88.036                             |                  | 88.036                             |
| Heemstede  | 73.312                             |                  | 73.312                             |
| Heerde   | 59.635                             |                  | 59.635                             |
| Heerenveen   | 108.820                            |                  | 108.820                            |
| Heerhugowaard  | 124.074                            |                  | 124.074                            |
| Heerlen  | 136.660                            |                  | 136.660                            |
| Heeze-Leende   | 53.464                             |                  | 53.464                             |
| Heiloo   | 65.467                             |                  | 65.467                             |
| Den Helder   | 109.092                            |                  | 109.092                            |
| Hellendoorn  | 88.603                             |                  | 88.603                             |
| Hellevoetsluis   | 88.161                             |                  | 88.161                             |
| Helmond  | 178.862                            |                  | 178.862                            |
| Hendrik-Ido-Ambacht  | 83.737                             |                  | 83.737                             |
| Hengelo O  | 157.355                            |                  | 157.355                            |
| 's-Hertogenbosch   | 241.539                            |                  | 241.539                            |

| Decentralisatie-uitkering Invoeringskosten decentralisatie jeugdzorg |                                    |                  |                                    |
|--|------------------------------------|------------------|------------------------------------|
| Gemeente   | Bedrag 2014 excl. flexibele schuif | Flexibele schuif | Bedrag 2014 incl. flexibele schuif |
| Heumen   | 57.232                             |                  | 57.232                             |
| Heusden  | 97.635                             |                  | 97.635                             |
| Hillegom   | 62.319                             |                  | 62.319                             |
| Hilvarenbeek   | 54.821                             |                  | 54.821                             |
| Hilversum  | 160.725                            |                  | 160.725                            |
| Hof van Twente   | 84.622                             |                  | 84.622                             |
| Hollands Kroon   | 106.777                            |                  | 106.777                            |
| Hoogeveen  | 118.920                            | 350.000          | 468.920                            |
| Hoogezand-Sappemeer  | 81.407                             |                  | 81.407                             |
| Hoorn  | 145.772                            |                  | 145.772                            |
| Horst aan de Maas  | 95.099                             |                  | 95.099                             |
| Houten   | 121.457                            |                  | 121.457                            |
| Huizen   | 93.624                             |                  | 93.624                             |
| Hulst  | 68.298                             |                  | 68.298                             |
| IJsselstein  | 91.818                             |                  | 91.818                             |
| Kaag en Braassem   | 71.255                             |                  | 71.255                             |
| Kampen   | 124.634                            |                  | 124.634                            |
| Kapelle  | 53.354                             |                  | 53.354                             |
| Katwijk  | 139.823                            |                  | 139.823                            |
| Kerkrade   | 84.637                             |                  | 84.637                             |
| Koggenland   | 69.095                             |                  | 69.095                             |
| Kollumerland en Nwkruijl   | 52.373                             |                  | 52.373                             |
| Korendijk  | 48.812                             |                  | 48.812                             |
| Krimpen aan den IJssel   | 77.647                             |                  | 77.647                             |
| Laarbeek   | 64.966                             |                  | 64.966                             |
| Landerd  | 55.956                             |                  | 55.956                             |
| Landgraaf  | 77.043                             |                  | 77.043                             |
| Landsmeer  | 46.917                             |                  | 46.917                             |
| Langedijk  | 76.239                             |                  | 76.239                             |
| Lansingerland  | 143.148                            |                  | 143.148                            |
| Laren  | 46.917                             |                  | 46.917                             |
| Leek   | 62.629                             |                  | 62.629                             |
| Leerdam  | 64.774                             |                  | 64.774                             |
| Leeuwarden   | 180.056                            |                  | 180.056                            |
| Leeuwarderadeel  | 47.160                             |                  | 47.160                             |
| Leiden   | 181.472                            |                  | 181.472                            |
| Leiderdorp   | 73.172                             |                  | 73.172                             |
| Leidschendam-Voorburg  | 133.954                            |                  | 133.954                            |
| Lelystad   | 160.054                            |                  | 160.054                            |
| Leudal   | 82.130                             |                  | 82.130                             |
| Leusden  | 77.551                             |                  | 77.551                             |
| Lingewaal  | 49.129                             |                  | 49.129                             |
| Lingewaard   | 105.494                            |                  | 105.494                            |
| Lisse  | 65.172                             |                  | 65.172                             |
| Littenseradiel   | 50.714                             |                  | 50.714                             |
| Lochem   | 80.006                             |                  | 80.006                             |
| Loon op Zand   | 64.641                             |                  | 64.641                             |
| Lopik  | 56.723                             |                  | 56.723                             |
| Loppersum  | 47.057                             |                  | 47.057                             |
| Losser   | 65.821                             |                  | 65.821                             |
| Maasdonk   | 49.306                             |                  | 49.306                             |

| Decentralisatie-uitkering Invoeringskosten decentralisatie jeugdzorg |                                    |                  |                                    |
|--|------------------------------------|------------------|------------------------------------|
| Gemeente   | Bedrag 2014 excl. flexibele schuif | Flexibele schuif | Bedrag 2014 incl. flexibele schuif |
| Maasdriel  | 69.640                             |                  | 69.640                             |
| Maasgouw   | 60.955                             |                  | 60.955                             |
| Maassluis  | 77.669                             |                  | 77.669                             |
| Maastricht   | 156.987                            |                  | 156.987                            |
| De Marne   | 45.900                             |                  | 45.900                             |
| Marum  | 48.591                             |                  | 48.591                             |
| Medemblik  | 101.432                            |                  | 101.432                            |
| Meerssen   | 56.708                             |                  | 56.708                             |
| Menameradiel   | 53.789                             |                  | 53.789                             |
| Menterwolde  | 49.070                             |                  | 49.070                             |
| Meppel   | 85.138                             |                  | 85.138                             |
| Middelburg   | 103.585                            |                  | 103.585                            |
| Midden-Delfland  | 62.275                             |                  | 62.275                             |
| Midden Drenthe   | 81.783                             |                  | 81.783                             |
| Mill en Sint Hubert  | 47.514                             |                  | 47.514                             |
| Millingen aan de Rijn  | 40.186                             |                  | 40.186                             |
| Moerdijk   | 86.812                             |                  | 86.812                             |
| Molenwaard   | 88.058                             |                  | 88.058                             |
| Montferland  | 81.982                             |                  | 81.982                             |
| Montfoort U  | 55.964                             |                  | 55.964                             |
| Mook en Middelaar  | 42.729                             |                  | 42.729                             |
| Muiden   | 41.476                             |                  | 41.476                             |
| Naarden  | 63.366                             |                  | 63.366                             |
| Neder-Betuwe   | 75.052                             |                  | 75.052                             |
| Nederlek   | 51.768                             |                  | 51.768                             |
| Nederweert   | 55.005                             |                  | 55.005                             |
| Neerijnen  | 52.919                             |                  | 52.919                             |
| Nieuwegein   | 119.296                            |                  | 119.296                            |
| Nieuwkoop  | 73.128                             |                  | 73.128                             |
| Nijkerk  | 102.147                            |                  | 102.147                            |
| Nijmegen   | 243.257                            |                  | 243.257                            |
| Noord-Beveland   | 41.380                             |                  | 41.380                             |
| Noordenveld  | 76.925                             |                  | 76.925                             |
| Noordoostpolder  | 114.349                            |                  | 114.349                            |
| Noordwijk  | 66.632                             |                  | 66.632                             |
| Noordwijkerhout  | 55.890                             |                  | 55.890                             |
| Nuenen c.a.  | 64.133                             |                  | 64.133                             |
| Nunspeet   | 77.220                             |                  | 77.220                             |
| Nuth   | 50.935                             |                  | 50.935                             |
| Oegstgeest   | 68.984                             |                  | 68.984                             |
| Oirschot   | 58.920                             |                  | 58.920                             |
| Oisterwijk   | 69.699                             |                  | 69.699                             |
| Oldambt  | 83.752                             |                  | 83.752                             |
| Oldebroek  | 70.068                             |                  | 70.068                             |
| Oldenzaal  | 82.742                             |                  | 82.742                             |
| Olst-Wijhe   | 59.716                             |                  | 59.716                             |
| Ommen  | 58.669                             |                  | 58.669                             |
| Onderbanken  | 41.594                             |                  | 41.594                             |
| Oost Gelre   | 79.070                             |                  | 79.070                             |
| Oosterhout   | 110.139                            |                  | 110.139                            |
| Ooststellingwerf   | 69.633                             |                  | 69.633                             |

| Decentralisatie-uitkering Invoeringskosten decentralisatie jeugdzorg |                                    |                  |                                    |
|--|------------------------------------|------------------|------------------------------------|
| Gemeente   | Bedrag 2014 excl. flexibele schuif | Flexibele schuif | Bedrag 2014 incl. flexibele schuif |
| Oostzaan   | 45.435                             |                  | 45.435                             |
| Opmeer   | 49.925                             |                  | 49.925                             |
| Opsterland   | 80.434                             |                  | 80.434                             |
| Oss  | 159.501                            | 695.000          | 854.501                            |
| Oud-Beijerland   | 70.274                             |                  | 70.274                             |
| Oude IJsselstreek  | 90.616                             |                  | 90.616                             |
| Ouder-Amstel   | 52.963                             |                  | 52.963                             |
| Ouderkerk  | 45.479                             |                  | 45.479                             |
| Oudewater  | 47.942                             |                  | 47.942                             |
| Overbetuwe   | 112.292                            |                  | 112.292                            |
| Papendrecht  | 81.828                             |                  | 81.828                             |
| Peel en Maas   | 94.664                             |                  | 94.664                             |
| Pekela   | 49.674                             |                  | 49.674                             |
| Pijnacker-Nootdorp   | 131.300                            |                  | 131.300                            |
| Purmerend  | 147.940                            |                  | 147.940                            |
| Putten   | 71.395                             |                  | 71.395                             |
| Raalte   | 88.419                             |                  | 88.419                             |
| Reimerswaal  | 73.179                             |                  | 73.179                             |
| Renkum   | 75.752                             |                  | 75.752                             |
| Renswoude  | 41.159                             |                  | 41.159                             |
| Reusel-De Mierden  | 50.397                             |                  | 50.397                             |
| Rheden   | 90.587                             |                  | 90.587                             |
| Rhenen   | 63.934                             |                  | 63.934                             |
| Ridderkerk   | 91.818                             |                  | 91.818                             |
| Rijnwaarden  | 47.713                             |                  | 47.713                             |
| Rijssen-Holten   | 102.494                            |                  | 102.494                            |
| Rijswijk   | 90.277                             |                  | 90.277                             |
| Roerdalen  | 57.777                             |                  | 57.777                             |
| Roermond   | 109.033                            |                  | 109.033                            |
| De Ronde Venen   | 98.903                             |                  | 98.903                             |
| Roosendaal   | 144.416                            |                  | 144.416                            |
| Rotterdam  | 925.579                            |                  | 925.579                            |
| Rozendaal  | 34.059                             |                  | 34.059                             |
| Rucphen  | 58.338                             |                  | 58.338                             |
| Schagen  | 102.936                            |                  | 102.936                            |
| Schermer   | 40.569                             |                  | 40.569                             |
| Scherpenzeel   | 49.063                             |                  | 49.063                             |
| Schiedam   | 143.325                            |                  | 143.325                            |
| Schiermonnikoog  | 32.783                             |                  | 32.783                             |
| Schijndel  | 66.286                             |                  | 66.286                             |
| Schinnen   | 48.126                             |                  | 48.126                             |
| Schoonhoven  | 50.633                             |                  | 50.633                             |
| Schouwen-Duiveland   | 78.031                             |                  | 78.031                             |
| Simpelveld   | 44.919                             |                  | 44.919                             |
| Sint-Anthonis  | 49.800                             |                  | 49.800                             |
| Sint-Michielsgestel  | 76.055                             |                  | 76.055                             |
| Sint-Oedenrode   | 59.458                             |                  | 59.458                             |
| Sittard-Geleen   | 149.901                            |                  | 149.901                            |
| Sliedrecht   | 71.218                             |                  | 71.218                             |
| Slochteren   | 56.421                             |                  | 56.421                             |
| Sluis  | 60.793                             |                  | 60.793                             |

| Decentralisatie-uitkering Invoeringskosten decentralisatie jeugdzorg |                                    |                  |                                    |
|--|------------------------------------|------------------|------------------------------------|
| Gemeente   | Bedrag 2014 excl. flexibele schuif | Flexibele schuif | Bedrag 2014 incl. flexibele schuif |
| Smallingerland   | 119.967                            |                  | 119.967                            |
| Soest  | 102.825                            |                  | 102.825                            |
| Someren  | 58.581                             |                  | 58.581                             |
| Son en Breugel   | 57.858                             |                  | 57.858                             |
| Spijkenisse  | 134.212                            |                  | 134.212                            |
| Stadskanaal  | 78.790                             |                  | 78.790                             |
| Staphorst  | 66.485                             |                  | 66.485                             |
| Stede Broec  | 66.057                             |                  | 66.057                             |
| Steenbergen  | 64.096                             |                  | 64.096                             |
| Steenwijkerland  | 99.146                             |                  | 99.146                             |
| Stein  | 63.476                             |                  | 63.476                             |
| Stichtse Vecht   | 131.727                            |                  | 131.727                            |
| Strijen  | 43.489                             |                  | 43.489                             |
| Sudwest Fryslan  | 168.378                            |                  | 168.378                            |
| Terneuzen  | 107.411                            |                  | 107.411                            |
| Terschelling   | 37.590                             |                  | 37.590                             |
| Texel  | 51.127                             |                  | 51.127                             |
| Teylingen  | 91.383                             |                  | 91.383                             |
| Tholen   | 76.364                             |                  | 76.364                             |
| Tiel   | 99.847                             |                  | 99.847                             |
| Tilburg  | 326.732                            |                  | 326.732                            |
| Tubbergen  | 69.080                             |                  | 69.080                             |
| Twenterand   | 91.523                             |                  | 91.523                             |
| Tynaarlo   | 82.189                             |                  | 82.189                             |
| Tytsjerksteradiel  | 83.155                             |                  | 83.155                             |
| Ubbergen   | 44.580                             |                  | 44.580                             |
| Uden   | 94.295                             |                  | 94.295                             |
| Uitgeest   | 54.091                             |                  | 54.091                             |
| Uithoorn   | 77.411                             |                  | 77.411                             |
| Urk  | 82.063                             |                  | 82.063                             |
| Utrecht  | 512.890                            |                  | 512.890                            |
| Utrechtse Heuvelrug  | 104.182                            |                  | 104.182                            |
| Vaals  | 41.660                             |                  | 41.660                             |
| Valkenburg aan de Geul   | 50.456                             |                  | 50.456                             |
| Valkenswaard   | 71.447                             |                  | 71.447                             |
| Veendam  | 72.626                             |                  | 72.626                             |
| Veenendaal   | 141.666                            |                  | 141.666                            |
| Veere  | 64.170                             |                  | 64.170                             |
| Veghel   | 91.339                             |                  | 91.339                             |
| Veldhoven  | 95.836                             |                  | 95.836                             |
| Velsen   | 131.705                            |                  | 131.705                            |
| Venlo  | 170.634                            |                  | 170.634                            |
| Venray   | 96.957                             |                  | 96.957                             |
| Vianen   | 62.747                             |                  | 62.747                             |
| Vlaardingen  | 130.695                            |                  | 130.695                            |
| Vlagtwedde   | 52.771                             |                  | 52.771                             |
| Vlieland   | 32.872                             |                  | 32.872                             |
| Vlissingen   | 91.095                             |                  | 91.095                             |
| Vlist  | 47.072                             |                  | 47.072                             |
| Voerendaal   | 47.315                             |                  | 47.315                             |
| Voorschoten  | 72.243                             |                  | 72.243                             |

| Decentralisatie-uitkering Invoeringskosten decentralisatie jeugdzorg |                                    |                  |                                    |
|--|------------------------------------|------------------|------------------------------------|
| Gemeente   | Bedrag 2014 excl. flexibele schuif | Flexibele schuif | Bedrag 2014 incl. flexibele schuif |
| Voorst   | 66.367                             |                  | 66.367                             |
| Vught  | 71.144                             |                  | 71.144                             |
| Waalre   | 57.910                             |                  | 57.910                             |
| Waalwijk   | 98.173                             |                  | 98.173                             |
| Waddinxveen  | 71.410                             |                  | 71.410                             |
| Wageningen   | 75.376                             |                  | 75.376                             |
| Wassenaar  | 72.575                             |                  | 72.575                             |
| Waterland  | 56.310                             |                  | 56.310                             |
| Weert  | 98.262                             |                  | 98.262                             |
| Weesp  | 57.770                             |                  | 57.770                             |
| Werkendam  | 75.362                             |                  | 75.362                             |
| West Maas en Waal  | 58.684                             |                  | 58.684                             |
| Westerveld   | 57.689                             |                  | 57.689                             |
| Westervoort  | 53.449                             |                  | 53.449                             |
| Westland   | 192.524                            |                  | 192.524                            |
| Weststellingwerf   | 68.932                             |                  | 68.932                             |
| Westvoorne   | 49.984                             |                  | 49.984                             |
| Wierden  | 71.137                             |                  | 71.137                             |
| Wijchen  | 97.281                             |                  | 97.281                             |
| Wijdmeren  | 66.050                             |                  | 66.050                             |
| Wijk bij Duurstede   | 68.438                             |                  | 68.438                             |
| Winsum   | 54.718                             |                  | 54.718                             |
| Winterswijk  | 75.207                             |                  | 75.207                             |
| Woensdrecht  | 61.243                             |                  | 61.243                             |
| Woerden  | 118.360                            |                  | 118.360                            |
| De Wolden  | 67.775                             |                  | 67.775                             |
| Wormerland   | 54.865                             |                  | 54.865                             |
| Woudenberg   | 54.305                             |                  | 54.305                             |
| Woudrichem   | 54.518                             |                  | 54.518                             |
| Zaanstad   | 262.817                            |                  | 262.817                            |
| Zaltbommel   | 80.817                             |                  | 80.817                             |
| Zandvoort  | 50.950                             |                  | 50.950                             |
| Zederik  | 54.931                             |                  | 54.931                             |
| Zeevang  | 41.019                             |                  | 41.019                             |
| Zeewolde   | 73.378                             |                  | 73.378                             |
| Zeist  | 128.918                            |                  | 128.918                            |
| Zevenaar   | 76.947                             |                  | 76.947                             |
| Zoetermeer   | 222.974                            |                  | 222.974                            |
| Zoeterwoude  | 43.194                             |                  | 43.194                             |
| Zuidhorn   | 65.769                             |                  | 65.769                             |
| Zuidplas   | 98.815                             |                  | 98.815                             |
| Zundert  | 60.586                             |                  | 60.586                             |
| Zutphen  | 105.509                            |                  | 105.509                            |
| Zwartewaterland  | 75.900                             |                  | 75.900                             |
| Zwijndrecht  | 96.301                             |                  | 96.301                             |
| Zwolle   | 231.711                            |                  | 231.711                            |
| <b>Totaal</b>  | <b>38.075.000</b>                  | <b>1.745.000</b> | <b>39.820.000</b>                  |

**Bijlage 4.2-13 Decentralisatie-uitkering Pilot participatieverklaring**



| Decentralisatie-uitkering Pilot participatieverklaring |                |
|--|----------------|
| Gemeente   | Bedrag 2014    |
| Amersfoort   | 16.000         |
| Amsterdam  | 74.000         |
| Deventer   | 20.000         |
| Doetinchem   | 15.000         |
| Enschede   | 70.000         |
| Ermelo   | 31.500         |
| 's-Gravenhage  | 70.000         |
| 's-Hertogenbosch                                       | 55.000         |
| Spijkenisse  | 30.000         |
| Venray   | 100.000        |
| Waalwijk   | 25.000         |
| Westland   | 70.000         |
| Zundert  | 52.000         |
| <b>Totaal</b>  | <b>628.500</b> |

#### Bijlage 4.2-15 Decentralisatie-uitkering Erfgoed en ruimte

| Decentralisatie-uitkering Erfgoed en Ruimte |  |                  |
|---|--|------------------|
| Gemeente                                    | Project  | Bedrag 2014      |
| Amsterdam                                   | project duurzaam toerisme en samenwerkingsproject Grachtengordel, stelling van Amsterdam en de Beemster ( Beleidsnota Kiezen voor Karakter, onderdeel Werelderfgoed) | 54.586           |
| Amsterdam                                   | informatiecentrum de Bazel ( Beleidsnota Kiezen voor Karakter, onderdeel Werelderfgoed)  | 100.000          |
| Apeldoorn                                   | bijdrage onderzoek wederopbouwgebied ( Beleidsnota Kiezen voor Karakter, onderdeel Wederopbouw)  | 1                |
| Beemster                                    | werelderfgoed de Beemster ( Beleidsnota Kiezen voor Karakter, onderdeel Werelderfgoed)   | 51.586           |
| Dordrecht                                   | project oeverproject waterdriehoek (Beleidsnota Kiezen voor Karakter, onderdeel Eigenheid en Veiligheid)   | 20.000           |
| Hengelo O                                   | project de kleine Driene ( Beleidsnota Kiezen voor Karakter, onderdeel Wederopbouw)  | 25.000           |
| Maastricht                                  | leegstand en herbestemming ( Beleidsnota Kiezen voor Karakter, onderdeel Herbestemming)  | 90.000           |
| Maastricht                                  | project Pottenberg ( Beleidsnota Kiezen voor Karakter, onderdeel Wederopbouw)  | 12.500           |
| Noordoostpolder                             | project Schokland (Beleidsnota Kiezen voor Karakter, onderdeel Werelderfgoed)  | 237.500          |
| Noordoostpolder                             | project Nagele (Beleidsnota Kiezen voor Karakter, onderdeel Werelderfgoed)   | 1.500.000        |
| Rhenen                                      | bijdrage onderzoek wederopbouwgebied (Beleidsnota Kiezen voor Karakter, onderdeel Wederopbouw)   | 1                |
| Rotterdam                                   | bijdrage nominatiedossier ( Beleidsnota Kiezen voor Karakter, onderdeel Werelderfgoed Van Nelle)   | 1                |
| Sluis                                       | project wederopbouw kern Oostburg  | 24.200           |
| Twenterand                                  | project Vriezeveen ( Beleidsnota Kiezen voor Karakter, onderdeel Wederopbouw)  | 26.000           |
| West Maas en Waal                           | bijdrage onderzoek wederopbouwgebied ( Beleidsnota Kiezen voor Karakter, onderdeel Wederopbouw)  | 1                |
| Zutphen                                     | onderzoek Rivier in de stad ( Beleidsnota Kiezen voor Karakter, onderdeel Eigenheid en Veiligheid)   | 40.000           |
| <b>Totaal</b>                               |  | <b>2.181.376</b> |

De nabetaaling van € 1 voor enkele gemeenten betreft een noodzakelijke administratieve/juridische handeling. Deze gemeenten hebben in voorgaande jaren de toegekende bedragen ontvangen.

## Bijlage 4.2-17 Decentralisatie-uitkering Mantelzorg

| Decentralisatie-uitkering Mantelzorg |             |                        |             |
|--------------------------------------|-------------|------------------------|-------------|
| Gemeente                             | Bedrag 2014 | Gemeente               | Bedrag 2014 |
| Aa en Hunze                          | 10.052      | Brielle                | 4.795       |
| Aalburg                              | 3.952       | Bronckhorst            | 15.207      |
| Aalsmeer                             | 8.192       | Brummen                | 8.715       |
| Aalten                               | 11.609      | Brunssum               | 16.618      |
| Achtkarspelen                        | 11.537      | Bunnik                 | 4.080       |
| Alblasserdam                         | 7.469       | Bunschoten             | 4.756       |
| Albrandswaard                        | 5.453       | Buren                  | 6.753       |
| Alkmaar                              | 34.395      | Bussum                 | 11.509      |
| Almelo                               | 31.597      | Capelle aan den IJssel | 23.906      |
| Almere                               | 42.213      | Castricum              | 11.644      |
| Alphen aan den Rijn                  | 31.885      | Coevorden              | 15.915      |
| Alphen-Chaam                         | 2.936       | Cranendonck            | 7.103       |
| Ameland                              | 1.224       | Cromstrijen            | 4.448       |
| Amersfoort                           | 40.524      | Cuijk                  | 8.988       |
| Amstelveen                           | 28.245      | Culemborg              | 8.242       |
| Amsterdam                            | 240.984     | Dalfsen                | 9.032       |
| Apeldoorn                            | 61.167      | Dantumadiel            | 8.851       |
| Appingedam                           | 7.396       | De Bilt                | 15.144      |
| Arnhem                               | 54.395      | De Friese Meren        | 18.837      |
| Assen                                | 25.144      | De Marne               | 5.001       |
| Asten                                | 5.155       | De Ronde Venen         | 10.909      |
| Baarle-Nassau                        | 2.963       | De Wolden              | 9.301       |
| Baarn                                | 10.241      | Delft                  | 33.596      |
| Barendrecht                          | 11.027      | Delfzijl               | 13.724      |
| Barneveld                            | 13.985      | Den Helder             | 24.752      |
| Bedum                                | 4.095       | Deurne                 | 11.271      |
| Beek                                 | 7.238       | Deventer               | 35.904      |
| Beemster                             | 2.779       | Diemen                 | 7.545       |
| Beesel                               | 5.376       | Dinkelland             | 8.446       |
| Bellingwedde                         | 4.810       | Doesburg               | 5.252       |
| Bergambacht                          | 3.138       | Doetinchem             | 23.065      |
| Bergeijk                             | 5.478       | Dongen                 | 9.186       |
| Bergen L                             | 5.958       | Dongeradeel            | 10.957      |
| Bergen NH                            | 11.311      | Dordrecht              | 46.417      |
| Bergen op Zoom                       | 28.266      | Drechterland           | 5.122       |
| Berkelland                           | 17.896      | Drimmelen              | 9.142       |
| Bernheze                             | 8.970       | Dronten                | 11.753      |
| Bernisse                             | 3.839       | Druuten                | 5.859       |
| Best                                 | 8.533       | Duiven                 | 7.577       |
| Beuningen                            | 7.494       | Echt-Susteren          | 14.255      |
| Beverwijk                            | 15.845      | Edam-Volendam          | 7.803       |
| Binnenmaas                           | 9.365       | Ede                    | 35.490      |
| Bladel                               | 6.117       | Eemnes                 | 2.187       |
| Blaricum                             | 2.519       | Eemsmond               | 7.481       |
| Bloemendaal                          | 5.936       | Eersel                 | 5.945       |
| Bodegraven-Reeuwijk                  | 9.003       | Eijsden-Margraten      | 8.605       |
| Boekel                               | 2.790       | Eindhoven              | 87.694      |
| Borger-Odoorn                        | 10.631      | Elburg                 | 7.309       |
| Borne                                | 7.763       | Emmen                  | 52.441      |
| Borsele                              | 7.313       | Enkhuisen              | 6.944       |
| Boxmeer                              | 9.764       | Enschede               | 64.433      |
| Boxtel                               | 10.423      | Epe                    | 14.222      |
| Breda                                | 63.570      | Ermelo                 | 11.028      |

| Decentralisatie-uitkering Mantelzorg |             |                          |             |
|--------------------------------------|-------------|--------------------------|-------------|
| Gemeente                             | Bedrag 2014 | Gemeente                 | Bedrag 2014 |
| Etten-Leur                           | 14.917      | Hollands Kroon           | 14.416      |
| Ferwerderadiel                       | 3.124       | Hoogeveen                | 25.944      |
| Franekeradeel                        | 8.826       | Hoogezand-Sappemeer      | 18.380      |
| Geertruidenberg                      | 7.992       | Hoorn                    | 23.780      |
| Geldermalsen                         | 7.437       | Horst aan de Maas        | 13.978      |
| Geldrop-Mierlo                       | 14.824      | Houten                   | 9.106       |
| Gemert-Bakel                         | 9.344       | Huizen                   | 13.611      |
| Gennep                               | 7.568       | Hulst                    | 12.156      |
| Giessenlanden                        | 3.735       | IJsselstein              | 9.442       |
| Gilze en Rijen                       | 8.763       | Kaag en Braassem         | 7.191       |
| Goeree-Overflakkee                   | 18.278      | Kampen                   | 17.774      |
| Goes                                 | 17.112      | Kapelle                  | 3.944       |
| Goirle                               | 7.765       | Katwijk                  | 19.741      |
| Gorinchem                            | 13.665      | Kerkrade                 | 27.152      |
| Gouda                                | 24.333      | Koggenland               | 5.826       |
| Graft-De Rijk                        | 1.830       | Kollumerland en Nwkruiel | 5.347       |
| Grave                                | 4.361       | Korendijk                | 3.428       |
| Groesbeek                            | 9.073       | Krimpen aan den IJssel   | 10.383      |
| Groningen                            | 59.736      | Laarbeek                 | 7.540       |
| Grootevast                           | 4.546       | Landerd                  | 4.708       |
| Gulpen-Wittem                        | 6.082       | Landgraaf                | 19.038      |
| Haaksbergen                          | 8.797       | Landsmeer                | 3.333       |
| Haaren                               | 4.756       | Langedijk                | 6.486       |
| Haarlem                              | 53.499      | Lansingerland            | 9.871       |
| Haarlemmerliede Spaarnw              | 1.633       | Laren                    | 3.659       |
| Haarlemmermeer                       | 34.455      | Leek                     | 8.235       |
| Halderberge                          | 11.712      | Leerdam                  | 8.842       |
| Hardenberg                           | 20.858      | Leeuwarden               | 46.060      |
| Harderwijk                           | 15.743      | Leeuwarderadeel          | 4.159       |
| Hardinxveld-Giessendam               | 6.243       | Leiden                   | 35.272      |
| Haren                                | 7.415       | Leiderdorp               | 8.978       |
| Harlingen                            | 7.160       | Leidschendam-Voorburg    | 30.229      |
| Hatterm                              | 4.313       | Lelystad                 | 22.241      |
| Heemskerk                            | 14.958      | Leudal                   | 12.242      |
| Heemstede                            | 9.598       | Leusden                  | 7.464       |
| Heerde                               | 7.114       | Lingewaai                | 3.125       |
| Heerenveen                           | 21.007      | Lingewaard               | 14.454      |
| Heerhugowaard                        | 14.267      | Lisse                    | 7.856       |
| Heerlen                              | 52.052      | Littenseradiel           | 3.050       |
| Heeze-Leende                         | 5.459       | Lochem                   | 13.075      |
| Heiloo                               | 7.624       | Loon op Zand             | 8.704       |
| Hellendoorn                          | 13.291      | Lopik                    | 3.267       |
| Hellevoetsluis                       | 12.386      | Loppersum                | 4.455       |
| Helmond                              | 31.143      | Losser                   | 9.580       |
| Hendrik-Ido-Ambacht                  | 7.248       | Maasdonk                 | 3.256       |
| Hengelo O                            | 33.285      | Maasdriel                | 7.434       |
| het Bildt                            | 4.636       | Maasgouw                 | 10.702      |
| Heumen                               | 5.005       | Maassluis                | 12.290      |
| Heusden                              | 14.089      | Maastricht               | 57.106      |
| Hillegom                             | 7.333       | Marum                    | 3.281       |
| Hilvarenbeek                         | 4.547       | Medemblik                | 13.225      |
| Hilversum                            | 32.331      | Meerssen                 | 7.587       |
| Hof van Twente                       | 13.889      | Menameradiel             | 5.047       |

| Decentralisatie-uitkering Mantelzorg |             |                     |             |
|--------------------------------------|-------------|---------------------|-------------|
| Gemeente                             | Bedrag 2014 | Gemeente            | Bedrag 2014 |
| Menterwolde                          | 5.173       | Peel en Maas        | 14.268      |
| Meppel                               | 12.624      | Pekela              | 7.246       |
| Middelburg                           | 19.423      | Pijnacker-Nootdorp  | 10.111      |
| Midden Drenthe                       | 13.170      | Purmerend           | 30.481      |
| Midden-Delfland                      | 3.983       | Putten              | 8.308       |
| Mill en Sint Hubert                  | 4.150       | Raalte              | 12.861      |
| Millingen aan de Rijn                | 2.320       | Reimerswaal         | 7.896       |
| Moerdijk                             | 13.202      | Renkum              | 13.960      |
| Molenwaard                           | 6.728       | Renswoude           | 1.017       |
| Montferland                          | 14.910      | Reusel-De Mierden   | 3.755       |
| Montfoort U                          | 3.174       | Rheden              | 22.114      |
| Mook en Middelaar                    | 2.610       | Rhemen              | 6.624       |
| Muiden                               | 1.693       | Ridderkerk          | 20.449      |
| Naarden                              | 4.823       | Rijnwaarden         | 4.075       |
| Neder-Betuwe                         | 7.050       | Rijssen-Holten      | 12.763      |
| Nederlek                             | 5.075       | Rijswijk            | 24.064      |
| Nederweert                           | 6.056       | Roerdalen           | 8.266       |
| Neerijnen                            | 3.258       | Roermond            | 24.902      |
| Nieuwegein                           | 18.870      | Roosendaal          | 31.883      |
| Nieuwkoop                            | 8.046       | Rotterdam           | 257.329     |
| Nijkerk                              | 11.579      | Rozendaal           | 369         |
| Nijmegen                             | 60.223      | Rucphen             | 10.369      |
| Noord-Beveland                       | 3.091       | Schagen             | 14.645      |
| Noordenveld                          | 13.027      | Schermer            | 1.232       |
| Noordoostpolder                      | 14.098      | Scherpenzeel        | 2.814       |
| Noordwijk                            | 8.981       | Schiedam            | 31.249      |
| Noordwijkerhout                      | 5.533       | Schiermonnikoog     | 531         |
| Nuenen c.a.                          | 6.847       | Schijndel           | 8.087       |
| Nunspeet                             | 9.662       | Schinnen            | 5.086       |
| Nuth                                 | 6.674       | Schoonhoven         | 4.217       |
| Oegstgeest                           | 5.590       | Schouwen-Duiveland  | 14.201      |
| Oirschot                             | 5.187       | 's-Gravenhage       | 176.066     |
| Oisterwijk                           | 10.157      | 's-Hertogenbosch    | 50.250      |
| Oldambt                              | 22.568      | Simpelveld          | 4.989       |
| Oldebroek                            | 7.309       | Sint-Anthonis       | 3.819       |
| Oldenzaal                            | 13.333      | Sint-Michiëlsgestel | 9.300       |
| Olst-Wijhe                           | 6.450       | Sint-Oedenrode      | 5.887       |
| Ommen                                | 6.257       | Sittard-Geleen      | 45.903      |
| Onderbanken                          | 3.520       | Sliedrecht          | 10.786      |
| Oost Gelre                           | 10.790      | Slochteren          | 5.146       |
| Oosterhout                           | 20.272      | Sluis               | 11.602      |
| Ooststellingwerf                     | 11.801      | Smallingerland      | 24.111      |
| Oostzaan                             | 2.919       | Soest               | 16.098      |
| Opmeer                               | 3.496       | Someren             | 6.353       |
| Opsterland                           | 11.047      | Son en Breugel      | 5.455       |
| Oss                                  | 32.420      | Spijkenisse         | 25.673      |
| Oud-Beijerland                       | 7.088       | Stadskanaal         | 18.937      |
| Oude IJsselstreek                    | 17.828      | Staphorst           | 3.852       |
| Ouder-Amstel                         | 3.702       | Stede Broec         | 6.826       |
| Ouderkerk                            | 2.468       | Steenbergen         | 9.021       |
| Oudewater                            | 2.934       | Steenwijkerland     | 18.565      |
| Overbetuwe                           | 13.149      | Stein               | 11.065      |
| Papendrecht                          | 10.778      | Stichtse Vecht      | 17.500      |

| Decentralisatie-uitkering Mantelzorg |             |                    |                  |
|--------------------------------------|-------------|--------------------|------------------|
| Gemeente                             | Bedrag 2014 | Gemeente           | Bedrag 2014      |
| Strijen                              | 3.087       | Westervoort        | 4.877            |
| Sudwest Fryslan                      | 32.500      | Westland           | 31.642           |
| Ten Boer                             | 2.362       | Weststellingwerf   | 11.760           |
| Terneuzen                            | 25.546      | Westvoorne         | 4.566            |
| Terschelling                         | 1.701       | Wierden            | 7.346            |
| Texel                                | 4.909       | Wijchen            | 13.644           |
| Teylingen                            | 9.256       | Wijdmeren          | 6.866            |
| Tholen                               | 9.885       | Wijk bij Duurstede | 5.786            |
| Tiel                                 | 13.772      | Winsum             | 4.818            |
| Tilburg                              | 78.019      | Winterswijk        | 13.316           |
| Tubbergen                            | 6.498       | Woensdrecht        | 7.959            |
| Twenterand                           | 12.243      | Woerden            | 13.919           |
| Tynaarlo                             | 12.268      | Wormerland         | 5.390            |
| Tytsjerksteradiel                    | 12.446      | Woudenberg         | 3.627            |
| Ubbergen                             | 4.339       | Woudrichem         | 4.650            |
| Uden                                 | 14.074      | Zaanstad           | 54.895           |
| Uitgeest                             | 2.947       | Zaltbommel         | 8.048            |
| Uithoorn                             | 8.848       | Zandvoort          | 8.360            |
| Urk                                  | 2.834       | Zederik            | 4.049            |
| Utrecht                              | 77.362      | Zeevang            | 1.693            |
| Utrechtse Heuvelrug                  | 17.240      | Zeewolde           | 3.861            |
| Vaals                                | 4.897       | Zeist              | 22.156           |
| Valkenburg aan de Geul               | 8.362       | Zevenaar           | 13.158           |
| Valkenswaard                         | 13.095      | Zoetermeer         | 37.314           |
| Veendam                              | 14.141      | Zoeterwoude        | 2.668            |
| Veenendaal                           | 21.066      | Zuidhorn           | 5.932            |
| Veere                                | 7.283       | Zuidplas           | 10.132           |
| Veghel                               | 11.796      | Zundert            | 8.936            |
| Veldhoven                            | 15.158      | Zutphen            | 19.501           |
| Velsen                               | 25.541      | Zwartewaterland    | 6.432            |
| Venlo                                | 46.155      | Zwijndrecht        | 19.271           |
| Venray                               | 15.284      | Zwolle             | 38.692           |
| Vianen                               | 6.301       | <b>Totaal</b>      | <b>6.000.000</b> |
| Vlaardingen                          | 32.330      |                    |                  |
| Vlagtwedde                           | 9.375       |                    |                  |
| Vlieland                             | 451         |                    |                  |
| Vlissingen                           | 21.322      |                    |                  |
| Vlist                                | 3.006       |                    |                  |
| Voerendaal                           | 5.116       |                    |                  |
| Voorschoten                          | 7.442       |                    |                  |
| Voorst                               | 9.095       |                    |                  |
| Vught                                | 8.920       |                    |                  |
| Waalre                               | 5.192       |                    |                  |
| Waalwijk                             | 18.561      |                    |                  |
| Waddinxveen                          | 8.490       |                    |                  |
| Wageningen                           | 9.605       |                    |                  |
| Wassenaar                            | 7.430       |                    |                  |
| Waterland                            | 5.209       |                    |                  |
| Weert                                | 19.806      |                    |                  |
| Weesp                                | 6.137       |                    |                  |
| Werkendam                            | 8.061       |                    |                  |
| West Maas en Waal                    | 6.177       |                    |                  |
| Westerveld                           | 8.572       |                    |                  |

## Bijlage 4.2.2 Decentralisatie-uitkering Centra voor Jeugd en Gezin



| Decentralisatie-uitkering Centra voor Jeugd en Gezin |             |             |
|--|-------------|-------------|
| Gemeente   | Bedrag 2013 | Bedrag 2014 |
| Aa en Hunze  | 491.126     | 486.235     |
| Aalburg  | 286.879     | 286.107     |
| Aalsmeer   | 692.673     | 694.437     |
| Aalten   | 566.224     | 562.528     |
| Achtkarspelen  | 625.192     | 624.059     |
| Alblasserdam   | 467.232     | 470.206     |
| Albrandswaard  | 588.056     | 591.206     |
| Alkmaar  | 2.153.389   | 2.159.302   |
| Almelo   | 1.784.806   | 1.774.893   |
| Almere   | 5.898.873   | 5.880.958   |
| Alphen aan den Rijn                                  | 1.700.740   | 2.428.829   |
| Alphen-Chaam   | 183.049     | 182.718     |
| Ameland  | 71.513      | 72.300      |
| Amersfoort   | 3.860.785   | 3.883.011   |
| Amstelveen   | 1.850.993   | 1.876.855   |
| Amsterdam  | 22.073.427  | 22.270.482  |
| Apeldoorn  | 3.423.939   | 3.423.541   |
| Appingedam   | 259.182     | 259.037     |
| Arnhem   | 3.634.401   | 3.663.179   |
| Assen  | 1.556.403   | 1.553.373   |
| Asten  | 332.978     | 330.119     |
| Baarle-Nassau  | 116.080     | 114.614     |
| Baarn  | 516.057     | 512.047     |
| Barendrecht  | 1.212.447   | 1.209.973   |
| Barneveld  | 1.305.300   | 1.317.176   |
| Bedum  | 221.605     | 219.516     |
| Beek   | 309.410     | 302.540     |
| Beemster   | 174.248     | 176.901     |
| Beesel   | 284.780     | 281.826     |
| Bellingwedde   | 161.759     | 159.640     |
| Bergambacht  | 217.332     | 214.835     |
| Bergeijk   | 362.678     | 359.882     |
| Bergen L   | 253.719     | 248.891     |
| Bergen NH  | 570.329     | 560.859     |
| Bergen op Zoom                                       | 1.520.620   | 1.514.855   |
| Berkelland   | 902.976     | 890.220     |
| Bernheze   | 629.734     | 626.331     |
| Bernisse   | 230.809     | 228.553     |
| Best   | 634.463     | 628.106     |
| Beuningen  | 540.167     | 530.752     |
| Beverwijk  | 924.348     | 931.846     |
| Binnenmaas   | 557.828     | 553.264     |
| Bladel   | 391.559     | 393.189     |
| Blaricum   | 181.597     | 182.669     |
| Bloemendaal  | 471.460     | 466.300     |
| Boarnsterhim   | 425.303     |             |
| Bodegraven-Reeuwijk                                  | 725.690     | 723.042     |
| Boekel   | 214.681     | 213.599     |
| Borger-Odoorn  | 503.352     | 499.475     |
| Borne  | 466.433     | 466.933     |
| Borsele  | 491.524     | 486.733     |
| Boskoop  | 352.781     |             |
| Boxmeer  | 579.646     | 569.001     |

| Decentralisatie-uitkering Centra voor Jeugd en Gezin |             |             |
|--|-------------|-------------|
| Gemeente   | Bedrag 2013 | Bedrag 2014 |
| Boxtel   | 663.518     | 656.886     |
| Breda  | 3.975.729   | 3.991.742   |
| Brielle  | 320.605     | 315.569     |
| Bronckhorst  | 727.580     | 712.140     |
| Brummen  | 437.077     | 433.250     |
| Brunssum   | 584.024     | 582.321     |
| Bunnik   | 306.963     | 306.753     |
| Bunschoten   | 461.892     | 462.214     |
| Buren  | 529.761     | 528.201     |
| Bussum   | 768.524     | 773.082     |
| Capelle aan den IJssel                               | 1.695.718   | 1.696.526   |
| Castricum  | 682.483     | 673.256     |
| Coevorden  | 730.413     | 728.134     |
| Cranendonck  | 389.855     | 387.073     |
| Cromstrijen  | 244.914     | 242.454     |
| Cuijk  | 559.783     | 558.457     |
| Culemborg  | 699.270     | 693.674     |
| Dalfsen  | 575.694     | 574.502     |
| Dantumadiel  | 405.131     | 401.184     |
| De Bilt  | 916.158     | 910.938     |
| De Friese Meren                                      |             | 1.090.017   |
| De Marne   | 209.960     | 203.946     |
| De Ronde Venen                                       | 931.839     | 921.152     |
| De Wolden  | 476.619     | 470.990     |
| Delft  | 1.964.001   | 1.974.829   |
| Delfzijl   | 555.865     | 550.684     |
| Den Helder   | 1.250.054   | 1.235.511   |
| Deurne   | 644.690     | 634.040     |
| Deventer   | 2.333.892   | 2.336.238   |
| Diemen   | 638.260     | 642.030     |
| Dinkelland   | 550.548     | 542.025     |
| Doesburg   | 271.862     | 268.030     |
| Doetinchem   | 1.228.738   | 1.217.189   |
| Dongen   | 540.576     | 535.096     |
| Dongeradeel  | 527.012     | 526.989     |
| Dordrecht  | 2.960.825   | 2.958.173   |
| Drechterland   | 400.485     | 395.696     |
| Drimmelen  | 507.240     | 503.328     |
| Dronten  | 933.324     | 925.275     |
| Druten   | 407.212     | 406.271     |
| Duiven   | 584.555     | 579.038     |
| Echt-Susteren  | 575.598     | 572.058     |
| Edam-Volendam  | 618.089     | 617.535     |
| Ede  | 2.523.665   | 2.530.934   |
| Eemnes   | 198.629     | 196.340     |
| Eemsmond   | 343.692     | 336.556     |
| Eersel   | 347.076     | 342.993     |
| Eijsden-Margraten                                    | 463.922     | 454.889     |
| Eindhoven  | 4.866.097   | 4.896.558   |
| Elburg   | 491.618     | 495.694     |
| Emmen  | 2.290.734   | 2.275.851   |
| Enkhuizen  | 402.004     | 400.041     |
| Enschede   | 3.630.003   | 3.633.983   |

| Decentralisatie-uitkering Centra voor Jeugd en Gezin |             |             |
|--|-------------|-------------|
| Gemeente   | Bedrag 2013 | Bedrag 2014 |
| Epe  | 656.378     | 656.364     |
| Ermelo   | 526.841     | 521.637     |
| Etten-Leur   | 928.387     | 927.156     |
| Ferwerderadiel                                       | 197.766     | 196.224     |
| Franekeradeel  | 449.018     | 444.993     |
| Gaasterlan-Sleat                                     | 206.511     |             |
| Geertruidenberg                                      | 435.063     | 436.520     |
| Geldermalsen   | 580.934     | 578.910     |
| Geldrop-Mierlo                                       | 820.042     | 821.513     |
| Gemert-Bakel   | 591.673     | 589.217     |
| Gennep   | 350.260     | 350.466     |
| Giessenlanden  | 304.215     | 301.666     |
| Gilze en Rijen                                       | 561.155     | 566.133     |
| Goeree-Overflakkee                                   | 976.411     | 970.162     |
| Goes   | 761.198     | 759.131     |
| Goirle   | 472.384     | 474.724     |
| Gorinchem  | 863.765     | 862.428     |
| Gouda  | 1.779.835   | 1.778.614   |
| Graft-De Rijk  | 135.911     | 134.609     |
| Grave  | 255.949     | 252.717     |
| Groesbeek  | 359.402     | 352.858     |
| Groningen  | 3.734.364   | 3.780.142   |
| Groote gast  | 277.711     | 273.176     |
| Gulpen-Wittem  | 239.123     | 236.011     |
| Haaksbergen  | 506.731     | 503.417     |
| Haaren   | 267.973     | 264.202     |
| Haarlem  | 3.569.457   | 3.624.229   |
| Haarlemmerliede Spaarnw                              | 117.995     | 116.849     |
| Haarlemmermeer                                       | 3.500.891   | 3.482.811   |
| Halderberge  | 585.913     | 582.752     |
| Hardenberg   | 1.299.968   | 1.299.367   |
| Harderwijk   | 1.096.667   | 1.101.395   |
| Hardinxveld-Giessendam                               | 390.774     | 390.030     |
| Haren  | 378.202     | 379.304     |
| Harlingen  | 351.229     | 349.110     |
| Hatterij   | 245.537     | 245.780     |
| Heemskerk  | 846.939     | 837.011     |
| Heemstede  | 565.112     | 567.425     |
| Heerde   | 358.167     | 359.015     |
| Heerenveen   | 937.026     | 1.084.141   |
| Heerhugowaard  | 1.274.550   | 1.279.510   |
| Heerlen  | 1.837.552   | 1.832.948   |
| Heeze-Leende   | 294.475     | 287.469     |
| Heiloo   | 454.954     | 450.190     |
| Hellendoorn  | 738.152     | 733.661     |
| Hellevoetsluis                                       | 844.779     | 839.729     |
| Helmond  | 2.190.950   | 2.194.734   |
| Hendrik-Ido-Ambacht                                  | 669.284     | 675.904     |
| Hengelo O  | 1.884.782   | 1.881.282   |
| Het Bildt  | 236.282     | 237.146     |
| Heumen   | 352.079     | 344.189     |
| Heusden  | 924.107     | 915.330     |
| Hillegom   | 433.835     | 434.073     |

| Decentralisatie-uitkering Centra voor Jeugd en Gezin |             |             |
|--|-------------|-------------|
| Gemeente   | Bedrag 2013 | Bedrag 2014 |
| Hilvarenbeek   | 302.158     | 296.878     |
| Hilversum  | 1.965.663   | 1.976.820   |
| Hof van Twente                                       | 701.690     | 696.946     |
| Hollands Kroon                                       | 1.001.948   | 989.761     |
| Hoogeveen  | 1.200.266   | 1.193.325   |
| Hoogezand-Sappemeer                                  | 812.991     | 809.142     |
| Hoorn  | 1.750.433   | 1.753.297   |
| Horst aan de Maas                                    | 840.712     | 826.117     |
| Houten   | 1.172.671   | 1.170.714   |
| Huizen   | 921.677     | 911.339     |
| Hulst  | 520.525     | 513.061     |
| IJsselstein  | 871.229     | 865.005     |
| Kaag en Braassem                                     | 515.924     | 516.103     |
| Kampen   | 1.196.130   | 1.203.376   |
| Kapelle  | 276.478     | 272.625     |
| Katwijk  | 1.404.777   | 1.404.222   |
| Kerkrade   | 889.469     | 888.453     |
| Koggenland   | 478.971     | 476.220     |
| Kollumerland en Nwkrui                               | 273.410     | 274.009     |
| Korendijk  | 219.305     | 219.339     |
| Krimpen aan den IJssel                               | 636.091     | 636.460     |
| Laarbeek   | 439.275     | 436.223     |
| Landerd  | 312.775     | 312.100     |
| Landgraaf  | 711.758     | 700.036     |
| Landsmeer  | 219.400     | 216.636     |
| Langedijk  | 595.810     | 590.734     |
| Lansingerland  | 1.419.641   | 1.437.011   |
| Laren  | 211.874     | 213.694     |
| Leek   | 426.027     | 420.891     |
| Leerdam  | 509.285     | 507.728     |
| Leeuwarden   | 2.074.916   | 2.318.674   |
| Leeuwarderadeel                                      | 214.590     | 209.636     |
| Leiden   | 2.494.194   | 2.497.577   |
| Leiderdorp   | 601.231     | 602.891     |
| Leidschendam-Voorburg                                | 1.567.766   | 1.590.958   |
| Lelystad   | 2.055.337   | 2.058.445   |
| Lemsterland  | 297.020     |             |
| Leudal   | 680.897     | 672.939     |
| Leusden  | 610.508     | 606.050     |
| Lingewaal  | 230.042     | 230.780     |
| Lingewaard   | 982.042     | 974.622     |
| Lisse  | 458.323     | 455.963     |
| Littenseradiel                                       | 241.398     | 241.275     |
| Lochem   | 648.941     | 647.231     |
| Loon op Zand   | 459.471     | 456.281     |
| Lopik  | 319.353     | 319.105     |
| Loppersum  | 216.125     | 212.343     |
| Losser   | 458.626     | 459.791     |
| Maasdonk   | 231.032     | 228.981     |
| Maasdriel  | 498.359     | 498.995     |
| Maasgouw   | 418.596     | 412.596     |
| Maassluis  | 765.404     | 766.235     |
| Maastricht   | 2.164.871   | 2.168.620   |

| Decentralisatie-uitkering Centra voor Jeugd en Gezin |             |             |
|--|-------------|-------------|
| Gemeente   | Bedrag 2013 | Bedrag 2014 |
| Marum  | 225.641     | 224.113     |
| Medemblik  | 930.346     | 927.665     |
| Meerssen   | 353.514     | 348.533     |
| Menameradiel   | 289.477     | 286.261     |
| Menterwolde  | 252.267     | 247.309     |
| Meppel   | 743.035     | 746.879     |
| Middelburg   | 1.055.746   | 1.055.860   |
| Midden Drenthe                                       | 671.582     | 664.489     |
| Midden-Delfland                                      | 395.169     | 393.883     |
| Mill en Sint Hubert                                  | 218.605     | 211.085     |
| Millingen aan de Rijn                                | 120.225     | 118.807     |
| Moerdijk   | 748.476     | 750.026     |
| Molenwaard   | 698.557     | 688.671     |
| Montferland  | 694.256     | 692.204     |
| Montfoort U  | 312.777     | 310.830     |
| Mook en Middelaar                                    | 152.386     | 148.717     |
| Muiden   | 142.152     | 140.906     |
| Naarden  | 419.695     | 416.293     |
| Neder-Betuwe   | 544.857     | 541.607     |
| Nederlek   | 281.897     | 277.073     |
| Nederweert   | 318.934     | 313.241     |
| Neerijnen  | 267.300     | 267.193     |
| Nieuwegein   | 1.366.581   | 1.367.845   |
| Nieuwkoop  | 554.222     | 548.992     |
| Nijkerk  | 914.997     | 918.792     |
| Nijmegen   | 3.523.044   | 3.557.366   |
| Noord-Beveland                                       | 139.380     | 140.492     |
| Noordenveld  | 620.426     | 618.067     |
| Noordoostpolder                                      | 1.094.266   | 1.096.143   |
| Noordwijk  | 499.531     | 500.109     |
| Noordwijkerhout                                      | 322.482     | 329.037     |
| Nuenen c.a.  | 435.342     | 431.869     |
| Nunspeet   | 585.397     | 584.039     |
| Nuth   | 276.618     | 276.232     |
| Oegstgeest   | 504.479     | 504.862     |
| Oirschot   | 356.533     | 350.312     |
| Oisterwijk   | 523.804     | 520.595     |
| Oldambt  | 778.564     | 776.589     |
| Oldebroek  | 478.131     | 476.425     |
| Oldenzaal  | 717.674     | 715.805     |
| Olst-Wijhe   | 368.807     | 367.227     |
| Ommen  | 343.739     | 343.542     |
| Onderbanken  | 148.946     | 147.637     |
| Oost Gelre   | 629.848     | 620.997     |
| Oosterhout   | 1.169.509   | 1.160.334   |
| Ooststellingwerf                                     | 527.853     | 522.795     |
| Oostzaan   | 194.616     | 192.486     |
| Opmeer   | 244.206     | 242.717     |
| Opsterland   | 647.210     | 641.330     |
| Oss  | 1.889.046   | 1.880.575   |
| Oud-Beijerland                                       | 511.192     | 513.136     |
| Oude IJsselstreek                                    | 847.547     | 839.492     |
| Ouder-Amstel   | 303.125     | 305.759     |

| Decentralisatie-uitkering Centra voor Jeugd en Gezin |             |             |
|--|-------------|-------------|
| Gemeente   | Bedrag 2013 | Bedrag 2014 |
| Ouderkerk  | 176.071     | 177.425     |
| Oudewater  | 214.936     | 212.910     |
| Overbetuwe   | 1.050.451   | 1.047.979   |
| Papendrecht  | 715.672     | 715.151     |
| Peel en Maas   | 853.319     | 838.392     |
| Pekela   | 267.449     | 265.565     |
| Pijnacker-Nootdorp                                   | 1.304.078   | 1.315.806   |
| Purmerend  | 1.870.390   | 1.862.122   |
| Putten   | 516.989     | 512.159     |
| Raalte   | 750.930     | 742.398     |
| Reimerswaal  | 521.076     | 522.175     |
| Renkum   | 623.765     | 619.697     |
| Renswoude  | 113.804     | 116.229     |
| Reusel-De Mierden                                    | 240.375     | 241.346     |
| Rheden   | 895.027     | 890.528     |
| Rhenen   | 423.030     | 422.340     |
| Ridderkerk   | 910.670     | 907.976     |
| Rijnwaarden  | 224.477     | 221.997     |
| Rijnwoude  | 384.751     |             |
| Rijssen-Holtten                                      | 885.398     | 887.448     |
| Rijswijk   | 1.003.202   | 1.020.857   |
| Roerdalen  | 376.083     | 371.107     |
| Roermond   | 1.264.627   | 1.264.561   |
| Roosendaal   | 1.752.662   | 1.746.312   |
| Rotterdam  | 18.323.995  | 18.414.367  |
| Rozendaal  | 30.663      | 30.925      |
| Rucphen  | 380.334     | 376.667     |
| Schagen  | 971.500     | 960.529     |
| Schermer   | 114.935     | 115.248     |
| Scherpenzeel   | 216.734     | 218.046     |
| Schiedam   | 2.056.739   | 2.058.844   |
| Schiermonnikoog                                      | 17.822      | 17.473      |
| Schijndel  | 472.425     | 470.158     |
| Schinnen   | 239.481     | 236.087     |
| Schoonhoven  | 273.172     | 272.824     |
| Schouwen-Duiveland                                   | 643.022     | 638.299     |
| 's-Gravenhage  | 14.698.014  | 14.814.464  |
| 's-Hertogenbosch                                     | 3.191.071   | 3.206.230   |
| Simpelveld   | 195.164     | 191.738     |
| Sint-Anthonis  | 235.377     | 231.574     |
| Sint-Michiëlsgestel                                  | 580.750     | 574.911     |
| Sint-Oedenrode                                       | 363.054     | 361.149     |
| Sittard-Geleen                                       | 1.873.915   | 1.858.484   |
| Skarsterlan  | 588.628     |             |
| Sliedrecht   | 540.559     | 545.303     |
| Slochteren   | 333.477     | 328.690     |
| Sluis  | 424.744     | 422.872     |
| Smallingerland                                       | 1.230.732   | 1.230.217   |
| Soest  | 1.043.806   | 1.041.087   |
| Someren  | 357.227     | 355.575     |
| Son en Breugel                                       | 344.501     | 344.931     |
| Spijkenisse  | 1.687.525   | 1.682.514   |
| Stadskanaal  | 680.051     | 677.771     |

| Decentralisatie-uitkering Centra voor Jeugd en Gezin |             |             |
|--|-------------|-------------|
| Gemeente   | Bedrag 2013 | Bedrag 2014 |
| Staphorst  | 405.770     | 408.745     |
| Stede Broec  | 462.741     | 462.526     |
| Steenbergen  | 451.821     | 449.918     |
| Steenwijkerland                                      | 910.453     | 906.169     |
| Stein  | 466.028     | 463.186     |
| Stichtse Vecht                                       | 1.391.116   | 1.395.677   |
| Strijen  | 170.315     | 165.748     |
| Sudwest Fryslan                                      | 1.813.714   | 1.845.848   |
| Ten Boer   | 170.742     | 168.845     |
| Terneuzen  | 1.137.498   | 1.129.787   |
| Terschelling   | 87.460      | 86.086      |
| Texel  | 275.247     | 267.614     |
| Teylingen  | 795.418     | 790.218     |
| Tholen   | 581.378     | 574.529     |
| Tiel   | 1.058.817   | 1.052.410   |
| Tilburg  | 4.825.848   | 4.836.937   |
| Tubbergen  | 463.369     | 459.369     |
| Twenterand   | 755.097     | 756.233     |
| Tynaarlo   | 673.017     | 669.644     |
| Tytsjerksteradiel                                    | 672.902     | 677.809     |
| Ubbergen   | 183.895     | 181.405     |
| Uden   | 901.647     | 894.164     |
| Uitgeest   | 289.435     | 290.750     |
| Uithoorn   | 665.806     | 661.788     |
| Urk  | 576.758     | 579.474     |
| Utrecht  | 7.809.371   | 7.982.872   |
| Utrechtse Heuvelrug                                  | 1.004.814   | 998.191     |
| Vaals  | 169.669     | 165.419     |
| Valkenburg aan de Geul                               | 288.920     | 284.580     |
| Valkenswaard   | 582.087     | 573.262     |
| Veendam  | 616.732     | 614.641     |
| Veenendaal   | 1.554.235   | 1.552.141   |
| Veere  | 427.569     | 422.095     |
| Veghel   | 835.140     | 832.528     |
| Veldhoven  | 873.747     | 874.208     |
| Velsen   | 1.470.563   | 1.464.469   |
| Venlo  | 2.198.173   | 2.194.247   |
| Venray   | 942.253     | 936.764     |
| Vianen   | 448.411     | 447.727     |
| Vlaardingen  | 1.734.260   | 1.735.324   |
| Vlagtwedde   | 309.630     | 302.429     |
| Vlieland   | 21.357      | 20.057      |
| Vlissingen   | 962.025     | 962.843     |
| Vlist  | 200.522     | 198.961     |
| Voerendaal   | 228.955     | 223.047     |
| Voorschoten  | 545.955     | 555.586     |
| Voorst   | 459.537     | 458.388     |
| Vught  | 548.087     | 546.044     |
| Waalre   | 352.205     | 351.003     |
| Waalwijk   | 978.825     | 975.633     |
| Waddinxveen  | 548.542     | 550.878     |
| Wageningen   | 666.044     | 668.938     |
| Wassenaar  | 555.433     | 556.889     |

| Decentralisatie-uitkering Centra voor Jeugd en Gezin |                    |                    |
|--|--------------------|--------------------|
| Gemeente   | Bedrag 2013        | Bedrag 2014        |
| Waterland  | 337.158            | 338.663            |
| Weert  | 1.014.527          | 1.012.041          |
| Weesp  | 415.445            | 416.447            |
| Werkendam  | 554.998            | 551.543            |
| West Maas en Waal                                    | 363.143            | 359.274            |
| Westerveld   | 352.156            | 349.227            |
| Westervoort  | 338.994            | 331.641            |
| Westland   | 2.177.116          | 2.171.271          |
| Weststellingwerf                                     | 522.750            | 520.451            |
| Westvoorne   | 256.538            | 252.311            |
| Wierden  | 496.336            | 497.582            |
| Wijchen  | 893.445            | 891.187            |
| Wijdemeren   | 470.302            | 467.642            |
| Wijk bij Duurstede                                   | 499.869            | 497.181            |
| Winsum   | 311.243            | 310.101            |
| Winterswijk  | 615.567            | 614.488            |
| Woensdrecht  | 409.824            | 406.430            |
| Woerden  | 1.155.004          | 1.157.642          |
| Wormerland   | 334.778            | 330.997            |
| Woudenberg   | 277.921            | 280.728            |
| Woudrichem   | 299.059            | 295.226            |
| Zaanstad   | 3.814.798          | 3.825.818          |
| Zaltbommel   | 637.033            | 641.753            |
| Zandvoort  | 321.696            | 322.366            |
| Zederik  | 288.095            | 290.529            |
| Zeevang  | 127.970            | 124.328            |
| Zeewolde   | 542.167            | 535.255            |
| Zeist  | 1.454.160          | 1.453.619          |
| Zevenaar   | 653.557            | 651.356            |
| Zoetermeer   | 3.120.104          | 3.118.352          |
| Zoeterwoude  | 160.434            | 156.219            |
| Zuidhorn   | 429.234            | 428.011            |
| Zuidplas   | 911.901            | 911.489            |
| Zundert  | 398.753            | 394.077            |
| Zutphen  | 1.097.040          | 1.089.050          |
| Zwartewaterland                                      | 533.396            | 535.522            |
| Zwijndrecht  | 1.009.778          | 1.010.363          |
| Zwolle   | 2.816.291          | 2.838.175          |
| <b>Totaal</b>  | <b>383.137.000</b> | <b>383.137.000</b> |



## Bijlage 5.4.1 Artikel 12 Financiële-verhoudingswet

### **Actualisatie Handleiding artikel 12 Fvw voor het jaar 2015**

In artikel 12 van de Financiële-verhoudingswet (Fvw) wordt geregeld dat een gemeente een aanvullende uitkering verleend kan worden door de ministers van Binnenlandse Zaken en Koninkrijksrelaties en van Financiën, indien de algemene middelen aanmerkelijk en structureel tekort zullen schieten om in de noodzakelijke behoeften te voorzien, terwijl de eigen inkomsten van de gemeente zich op een redelijk peil bevinden.

De handleiding is geschreven voor alle betrokken actoren die in de praktijk te maken hebben met de artikel 12-procedure. Het beschrijft alle aspecten en de te doorlopen stappen in het geval een gemeente een aanvraag voor een aanvullende uitkering op grond van artikel 12 Fvw wil en gaat indienen. De handleiding is uitgangspunt voor de behandeling van gemeenten die op grond van artikel 12 van de Fvw een aanvraag voor een aanvullende uitkering indienen.

Eerder is de handleiding integraal voor het jaar 2012 herzien en voor het jaar 2013 nog op tekstueel gebied geactualiseerd. De thans voorliggende actualisatie, die in werking zal treden met ingang van het begrotingsjaar 2015, is vooral ingegeven door de noodzaak tot verduidelijking in de technische en redactionele sfeer.

De belangrijkste aanpassingen hebben betrekking op:

- Het verduidelijken van de wijze waarop moet worden omgegaan met de termijnen van sanering van de negatieve algemene reserve in geval deze samenhangt met grondexploitatieproblematiek;
- Het verduidelijken van de wijze waarop wordt omgegaan met het leveren van de eigen bijdrage van de gemeente in relatie tot het zogenaamd "schoon opleveren" van de gemeente bij een voorgenomen herindeling, in het geval de financiële problematiek veroorzaakt is door grondexploitatie;
- Een aangepaste berekening van het onderhoud kapitaalgoederen op basis van het door het CROW - het kenniscentrum voor verkeer, vervoer en infrastructuur - beschreven minimale niveau van onderhoud, waarmee er geen sprake is van kapitaalvernietiging;
- Het opnemen van het in 2015 in te stellen zogenaamde "deelfonds sociaal domein" in de berekeningsgrondslag van het "aanmerkelijk en structureel tekort" als bedoeld in artikel 12. Hiervoor zal artikel 23 lid 1 van het Besluit financiële verhouding 2001 worden aangepast.

De voorliggende geactualiseerde handleiding is ter consultatie voorgelegd aan de VNG, het IPO, de provinciale financieel toezichthouders en de Raad voor de financiële verhoudingen. De reacties zijn zo veel mogelijk verwerkt.

De nieuwe handleiding wordt binnenkort – na het verschijnen van deze circulaire- geplaatst op de website van de Rijksoverheid ([www.rijksoverheid.nl](http://www.rijksoverheid.nl)).

## Redelijk peil 2014

De Financiële-verhoudingswet (Fvw) bepaalt dat de eigen inkomsten van een gemeente, wil zij in aanmerking komen voor een aanvullende uitkering op basis van artikel 12 Fvw, een bepaald redelijk peil moet hebben. Om dat te kunnen beoordelen moet duidelijk zijn welke eigen inkomsten daarbij worden betrokken en wat een redelijk peil is. Daarbij gaat het om de eigen inkomsten uit:

1. de onroerende-zaakbelastingen (OZB);
2. de riolheffingen;
3. de afvalstoffenheffingen en reinigingsrechten.

|  |                     |
|--|---------------------|
| Totaal WOZ-waarde woningen 2014  | [1]                 |
| Totaal WOZ-waarde niet woningen gebruikers 2014  | [2]                 |
| Totaal WOZ-waarde niet woningen eigenaren 2014   | [3]                 |
| Totaal OZB-opbrengst o.b.v. totaal WOZ-waarde 2014   | [4]                 |
| Totaal onderdekking reiniging/afvalstoffen 2014  | [5]                 |
| Totaal onderdekking riolering 2014   | [6]                 |
| Totaal OZB-opbrengst o.b.v. totaal WOZ-waarde gecorrigeerd voor onderdekking reiniging/afvalstoffen en riol 2014 | [7=4-5-6]           |
| Werkelijk gewogen landelijk gemiddelde OZB-percentag e van de gecorrigeerde WOZ-waarde 2014                      | [8=(7/(1+2+3))*100] |
| <b>Percentage van de WOZ-waarde voor toelating tot artikel 12 voor het jaar "t"</b>                              | [9=8*1,20]          |

Op basis van bovenstaande formule is het percentage van de WOZ-waarde voor toelating tot artikel 12 voor het jaar 2015 vastgesteld op 0,1790.

Voor de berekening van het gemiddelde OZB-percentag e wordt gebruik gemaakt van de gegevens van de Monitor inkomsten uit lokale heffingen. Voor de WOZ-waarden worden de gegevens gebruikt van het CBS die ook voor het gemeentefonds worden gehanteerd.

Artikel 12-gemeenten moeten gedurende de hele looptijd van de aanvraag èn van de toekenning van de aanvullende uitkering blijven voldoen aan het jaarlijks in deze circulaire vastgestelde redelijk peil van de eigen inkomsten. Voor de huidige artikel 12-gemeenten kan hier door een bijzonder voorschrift van worden afgeweken.

Uit vragen van gemeenten is in het verleden gebleken dat niet geheel duidelijk is op welke wijze het gewogen gemiddelde OZB-tarief ofwel het percentage voor de toelating tot artikel 12 van de eigen gemeente moet worden berekend. De berekening, zoals die hierboven is opgenomen, is niet bestemd voor gemeenten om het gemiddelde OZB-tarief in de eigen gemeente te berekenen, maar geeft inzicht in de wijze waarop het normtarief OZB voor de toelating tot artikel 12 door het Ministerie van BZK wordt berekend.

Daarom is in de thans geldende handleiding de volgende passage opgenomen:

### **Berekening gemiddelde OZB-tarief in een gemeente**

Het gewogen gemiddelde OZB-tarief ofwel het percentage voor de toelating tot artikel 12 moet op de volgende wijze worden berekend:

$$(PEW \times WW + PGNW \times WNW + PENW \times WNW) / (WW + WNW + WNW)$$

waarbij:

*PEW = OZB-percentag e eigenaar woning;*

*PGNW = OZB-percentag e gebruiker niet-woning;*

*PENW = OZB-percentag e eigenaar niet-woning;*

*WW = waarde woningen;*

*WNW = waarde niet-woningen.*

*Indien de uitkomst van de berekening hoger is dan het landelijke gemiddelde OZB percentage voor toelating tot artikel 12, dan voldoet de gemeente aan dit onderdeel voor toelating. Hierbij wordt uitgegaan van de veronderstelling dat bij de riolering én de reiniging sprake is van 100% lastendekkendheid. Een eventuele onderdekking bij de reiniging en/of riolering moet worden gecompenseerd door een daarmee overeenkomende verhoging van het (gemiddelde) percentage WOZ-waarde.*

*Voor de berekening van het gemiddelde OZB-percentag e bij de toelating tot artikel 12 wordt uitgegaan van de WOZ-gegevens per 1 januari van het jaar waarop de aanvraag betrekking heeft en de OZB-percentages van het jaar waarop de aanvraag betrekking heeft.*

### **Riool- en afvalstoffenheffing en reinigingsrechten**

Voor de onderdelen riolering, afvalstoffen en reiniging moet er sprake zijn van tarieven die resulteren in 100% lastendekkendheid.

Dit uitgangspunt volstaat bij de beoordeling van de hoogte van deze heffingen of zij voldoen aan het redelijke peil. Van een minimumtarief per aansluiting is in dit verband dan ook geen sprake meer. Een eventuele onderdekking op de onderdelen riolering, afvalstoffen en reiniging moet gecompenseerd worden door extra baten uit de OZB boven de 120%.







Deze brochure is een uitgave van:  
Ministerie van Binnenlandse Zaken en Koninkrijksrelaties  
BDF/Financieel en Informatiestelsel  
Postbus 20011 | 2500 EA Den Haag

© Mei 2014 | B-23647