COA Centraal Orgaan opvang asielzoekers

Presentatie COA



Wie zijn wij

Centraal Orgaan opvang asielzoekers (COA)

- Gestart in 1994
- Zelfstandig bestuursorgaan in opdracht van Ministerie van Justitie en Veiligheid
- COA zorgt voor opvang en begeleiding van asielzoekers
- Bij het COA werken 5.000 collega’s en ruim 1300 vrijwilligers



Centraal Orgaan opvang asielzoekers

Missie
Het COA biedt asielzoekers leefbare en veilige opvang en begeleidt hen naar een toekomst in Nederland of daarbuiten, in samenwerking met partners in de samenleving.



Wie in Nederland asiel aanvraagt, heeft recht op opvang.

Wat zijn de taken van het COA

- Asielzoekers opvangen;
- Begeleiding geven aan asielzoekers;
- Maaltijden of eetgeld om te koken;
- Weekgeld voor kleding en verzorging;
- Toegang tot medische noodzakelijke zorg;
- Recreatieve activiteiten;
- (Openbaar) vervoer voor asielprocedure;
- Opvanglocaties verwerven en beheren;
- Veiligheid en leefbaarheid op opvanglocaties;



De asielprocedure & migratieketen

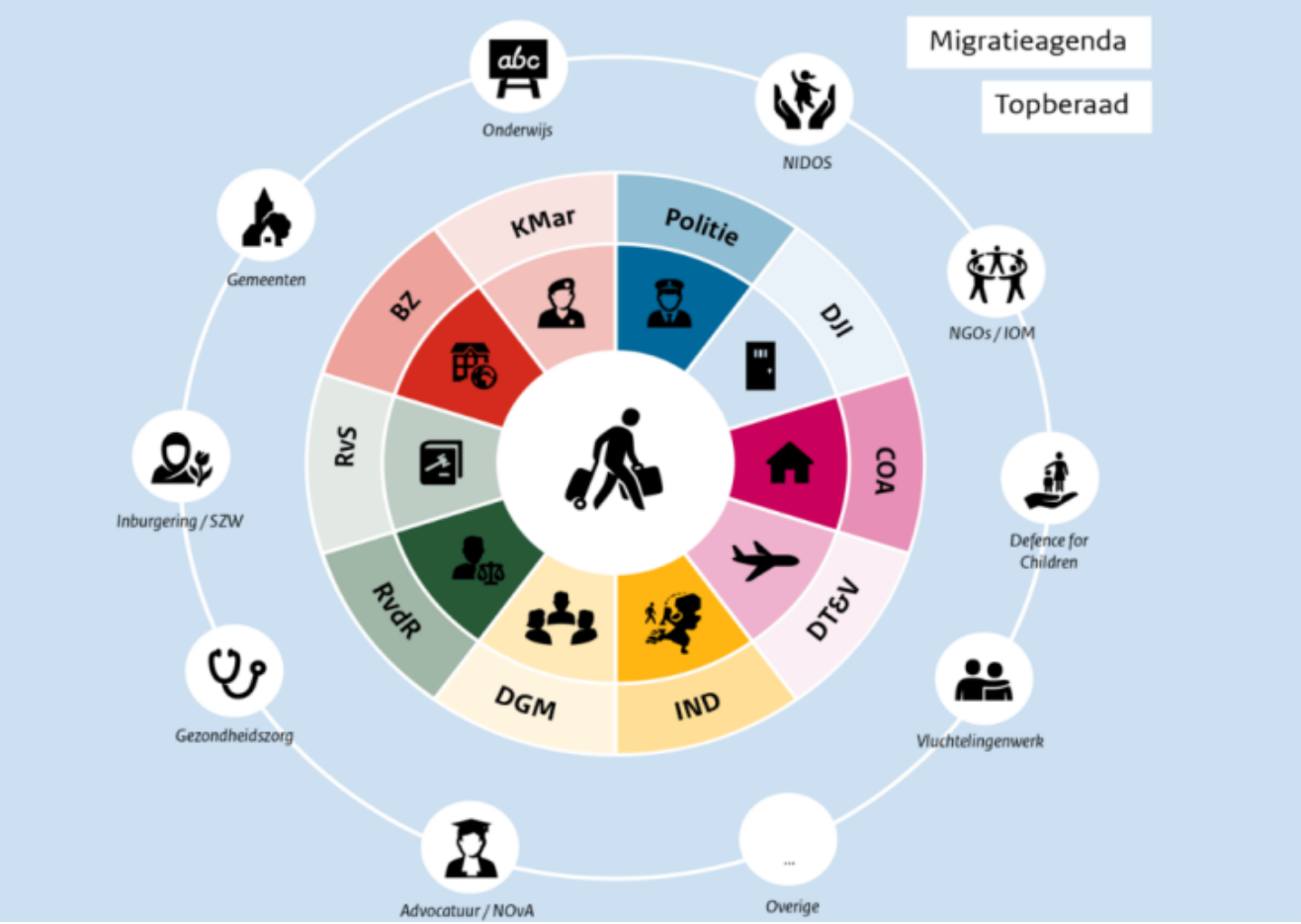

Hoe werkt de asielprocedure

- https://www.coa.nl/nl/asiel
- https://youtu.be/pU-NsZx4UgA



Hoe is het leven in de opvang

- Op een azc wonen 5 tot 8 personen in wooneenheden van 50m² tot 80m².
- Worden woonkamer, badkamer en keuken gedeeld
- In de noodopvang zijn de leefruimte en voorzieningen een stuk minder
- € 65 euro weekgeld voor eten, kleding en verzorging
- Werken mag na 6 maanden en voor maximaal 24 weken per jaar
- Vrijwilligerswerk via 40 Meedoenbalies
- Taallessen en maatschappijoriëntatie
- Fietslessen, moestuin, open leercentrum, repaircafe, recreatieruimte
- Statushouders ‘voorbereiding op inburgering’

Hoe zit het met de overlast

In 2021

6% van de 66.000 bewoners betrokken bij een (klein tot groot) incident (4000)
3% werd verdacht van een misdrijf (120)
70% was diefstal (84)

70% is man tussen 18 en 29 jaar

Jaarlijks wordt een incidentenoverzicht gepubliceerd

Veiligheid en Leefbaarheid

- Huisregels
- Beveiliging 24 uur per dag
- Voorlichting
- Van gesprekken tot plaatsing in htl
- COA medwerkers zijn getraind in herkennen van huiselijk geweld, kindermishandeling, mensensmokkel en radicalisering
- Overleg met de wijkagent
- Omwonenden overleg
- COA is 24 uur per dag bereikbaar

Maatschappelijke meerwaarde van een azc

- Voorzieningen combineren en delen (sporthal, leerruimte, etc)
- Versterken gemeenschap door vrijwilligerswerk
- Lokale economie versterken (winkels)
- Meer banen: begeleiding, schoonmaak, beveiliging etc.
- Woningtekort aanpakken door inzetten Flexwoningen voor vergunninghouders en woningzoekenden
- Behoud van maatschappelijk, monumentaal en cultureel vastgoed
- Meer inwoners voor publieke voorzieningen
- Stimulans voor gebieds- en stedelijke ontwikkeling
- Vroege en betere start voor statushouders
- Bijdrage van bewoners aan lokale initiatieven

Huidige situatie

- .

52.157 personen met recht op opvang door het COA*



in reguliere COA-locatie

Asielzoekers én statushouders met recht op opvang door het COA.



in COA noodopvang

Asielzoekers én statushouders met recht op opvang door het COA.



buiten het COA

Asielzoekers en statushouders met recht op opvang door het COA, maar bijvoorbeeld verblijven in een crisisnoodopvang van een gemeente of gebruikmaken van de logeerregeling.

Prognose voor december 2023

- Eind dit jaar zijn er 75.500 opvangplekken nodig waaronder 5.100 plekken voor minderjarige asielzoekers

  - Aantal asielaanvragen neemt toe
  - IND kan instroom niet bijhouden waardoor mensen langer in opvang blijven
  - Een groter deel van de asielzoekers heeft kans op een vergunning
  - Ruim 11.000 vergunninghouders verblijven langer dan afgesproken in de opvang
  - Verwachitng is dat ook 3.000 derdelanders uit Oekraïne bij het COA komen
  - Transitieplan crisisnoodopvanglocaties
  - Nieuwe opvanglocaties, noodopvanglocaties en crisisnoodopvang zijn hard nodig
  - Een aantal locaties sluit
  - Eind dit jaar zijn er **37.000 nieuwe opvangplekken** nodig

COA Centraal Orgaan opvang asielzoekers

Dank voor uw aandacht

Zijn er vragen?



COA Centraal Orgaan opvang asielzoekers