GEZONDE LEEFSTIJL



Ambitie: We willen een gemeente zijn waar inwoners een gezonde leefstijl hebben. Een gezonde leefstijl zien wij als belangrijk middel om gezondheidsproblemen te voorkomen. Inwoners nemen zelf regie over hun eigen gezondheid. We willen dat:

- kinderen gezond opgroeien;
- jongeren meer bewegen;
- volwassenen en ouderen vitaal zijn.

Wat doen we?*

- Jongeren op gezond gewicht(JOGG)
- Gezonde schooladviseur
- Buurtsportcoaches
- Gezonde kantines
- Vitaliteitscoach/beweegmakelaars
- Valpreventie
- Jeugdfonds Sport en Cultuur
- Lokale aanpak gezondheidsachterstanden
- Stevig ouderschap
- Rookvrije generatie
- Lokale aanpak middelengebruik

*selectie van activiteiten die we nu al doen.

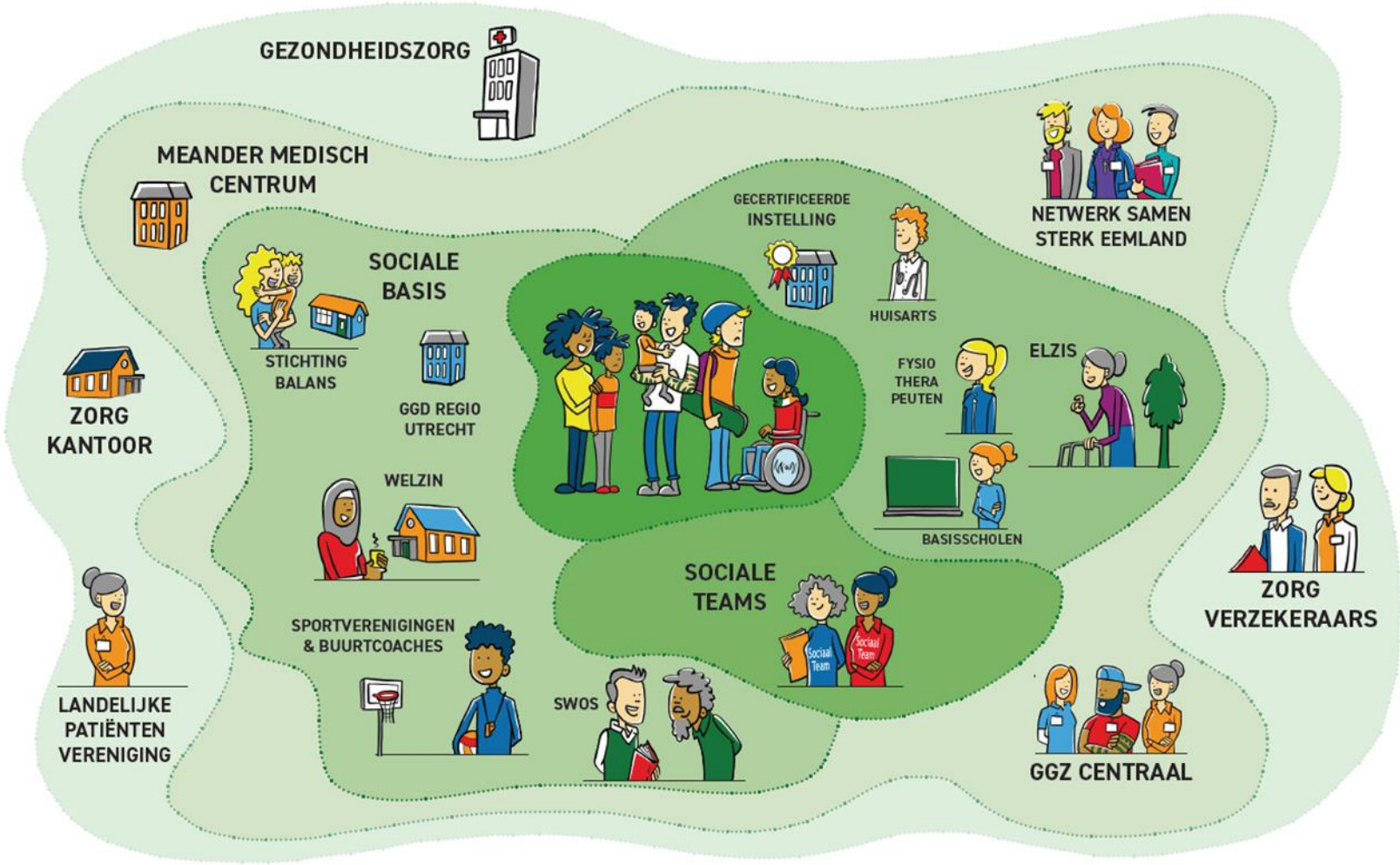

BESTAANSZEKERHEID



Ambitie: We willen dat iedereen kan rekenen op bestaanszekerheid. Als gemeente willen we dat:

- inwoners voldoende middelen hebben om te kunnen rondkomen en mee te kunnen doen;
- werken loont en ook voor mensen met een grote afstand tot de arbeidsmarkt bereikbaar is;
- iedereen toegang heeft tot betaalbare en passende zorg of ondersteuning;
- huisuitzettingen worden voorkomen;
- inwoners zoveel mogelijk passend en zelfstandig kunnen wonen.

Wat doen we?*

- Vroegsignalering Schulden
- Herijking minimaregelingen
- Collectieve zorgverzekering
- Werkfit trajecten Amfors
- Jongerenwerk als jobcoach
- Jobhunter anderstaligen
- Werkcentrum regio Amersfoort
- Inkoop Wmo voorzieningen
- Waakvlamondersteuning
- Verbeteren informatievoorziening

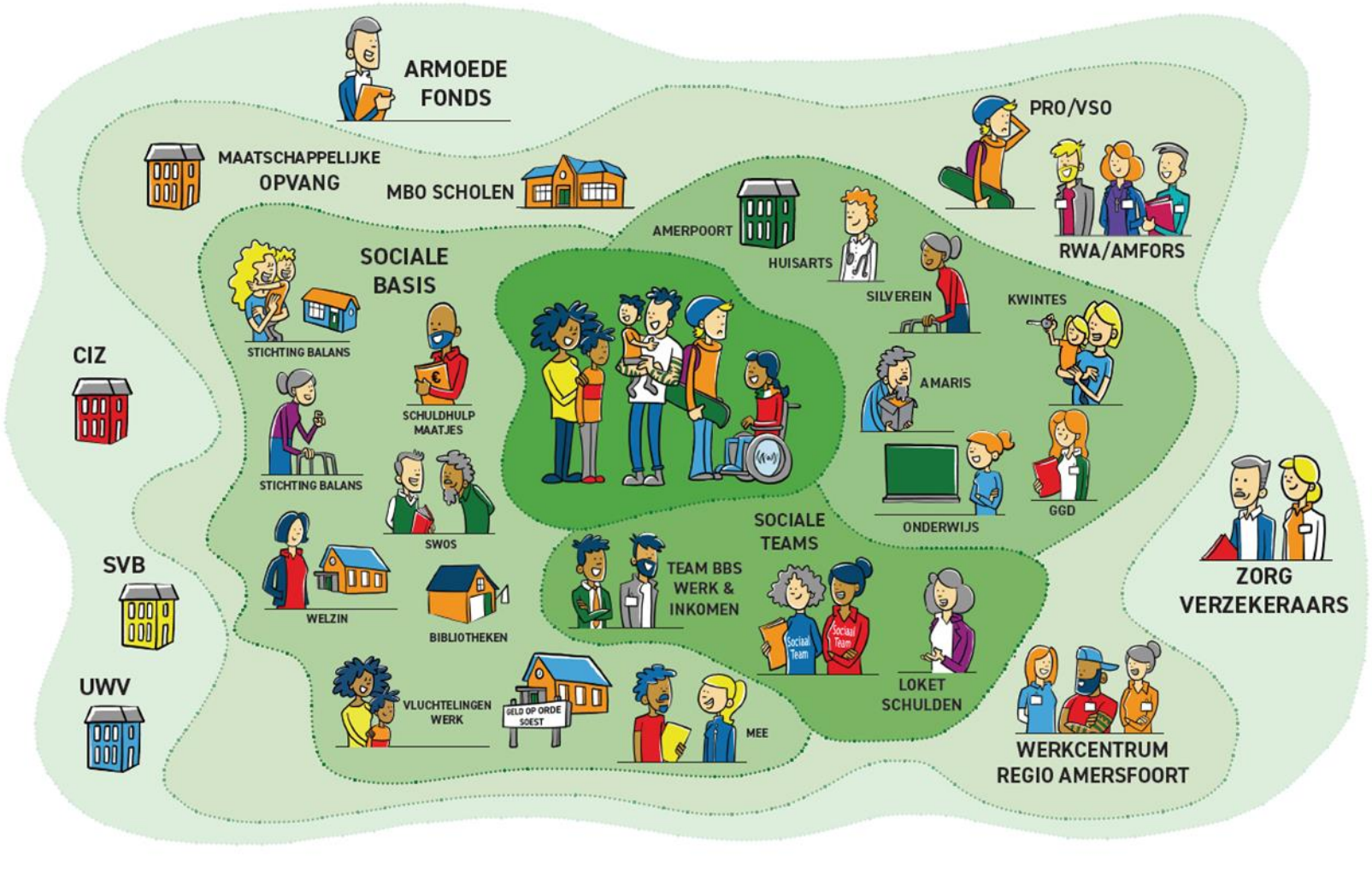

*selectie van activiteiten die we nu al doen.

MENTALE WEERBAARHEID

Ambitie: We willen een gemeente zijn waar inwoners voldoende weerbaar zijn om met de uitdagingen van het leven om te kunnen gaan. We willen dat:

- inwoners zelf regie hebben over hun eigen leven;
- jongeren en 65-plussers zich niet eenzaam voelen;
- jongeren vertrouwen hebben in de toekomst;
- jongeren geen overmatige stress ervaren maar zich goed voelen en zichzelf accepteren.

Wat doen we?*

- Join Us
- Meiden in risicovolle situaties
- Welzijn op recept
- Ketenaanpak dementie
- Buurtkeuken dementie
- Jongerencultuurcoach/cultuur-consulent
- Lokale coalitie eenzaamheid
- Migrantenouderen Soest
- Museummaatjes
- Ben er voor elkaar

*selectie van activiteiten die we nu al doen.

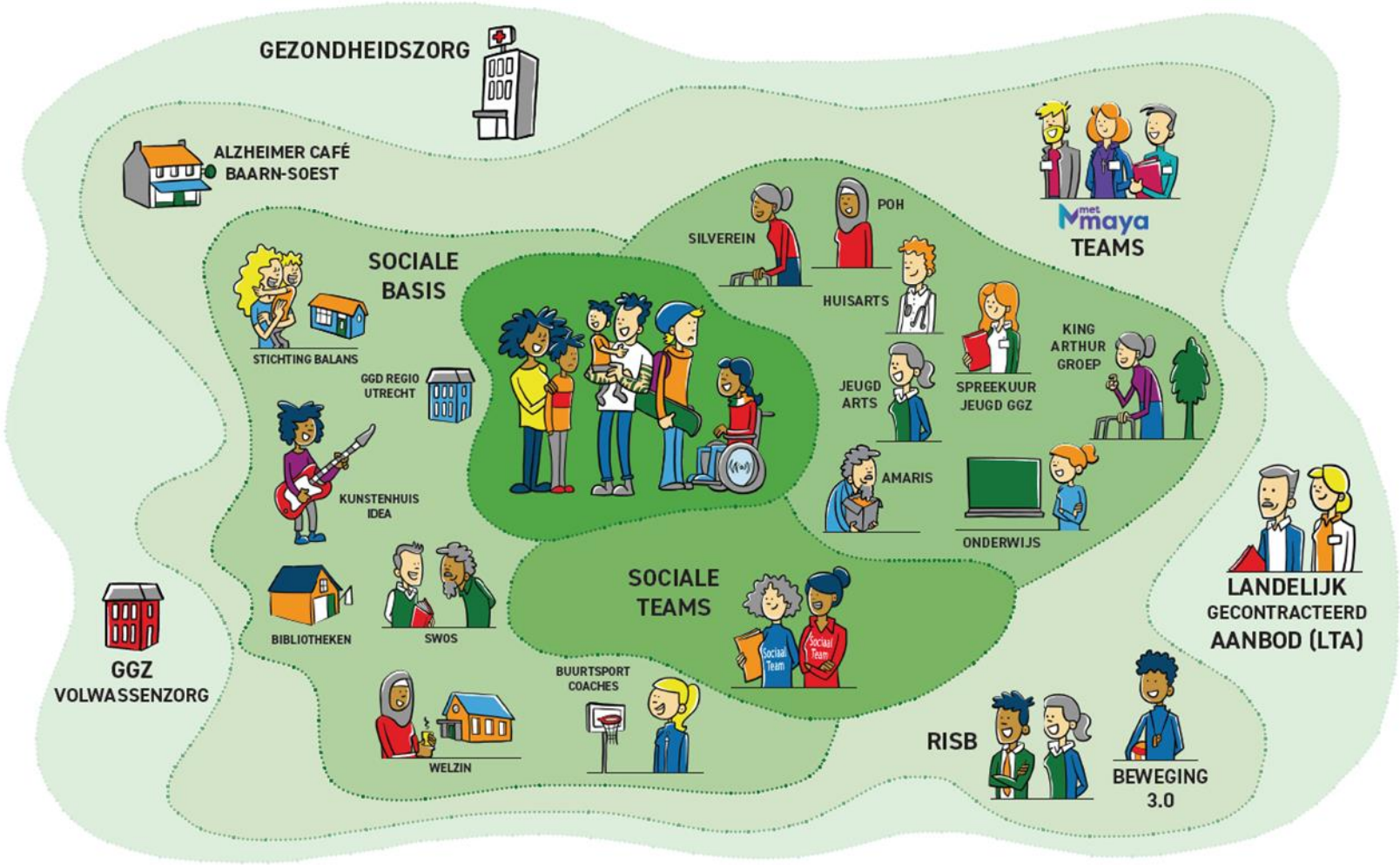

KANSENGELIJKHEID



Ambitie: We willen dat ieder kind in onze gemeente dezelfde kansen heeft om (normaal) te kunnen opgroeien en zijn talenten te kunnen ontplooien. Ouders zijn primair verantwoordelijk voor de opvoeding van hun kinderen. We willen dat:

- ieder kind een kansrijke start heeft;
- kinderen die ondersteuning of zorg nodig hebben dat zo licht en nabij mogelijk krijgen;
- ieder kind zoveel mogelijk onderwijs kan volgen in onze eigen gemeente.

Wat doen we?*

- Kansrijke start
- Jeugdteam op school
- Nu niet zwanger
- Huiswerkhulp
- Alternatieve jeugdhulp Veenweide
- Homies
- Coördinator hechtingsproblematiek
- Praktijkondersteuner JGGZ
- Sociaal medische indicatie kinderopvang
- Voor- en vroegschoolse educatie
- Inkoop leerlingenvervoer

*selectie van activiteiten die we nu al doen.

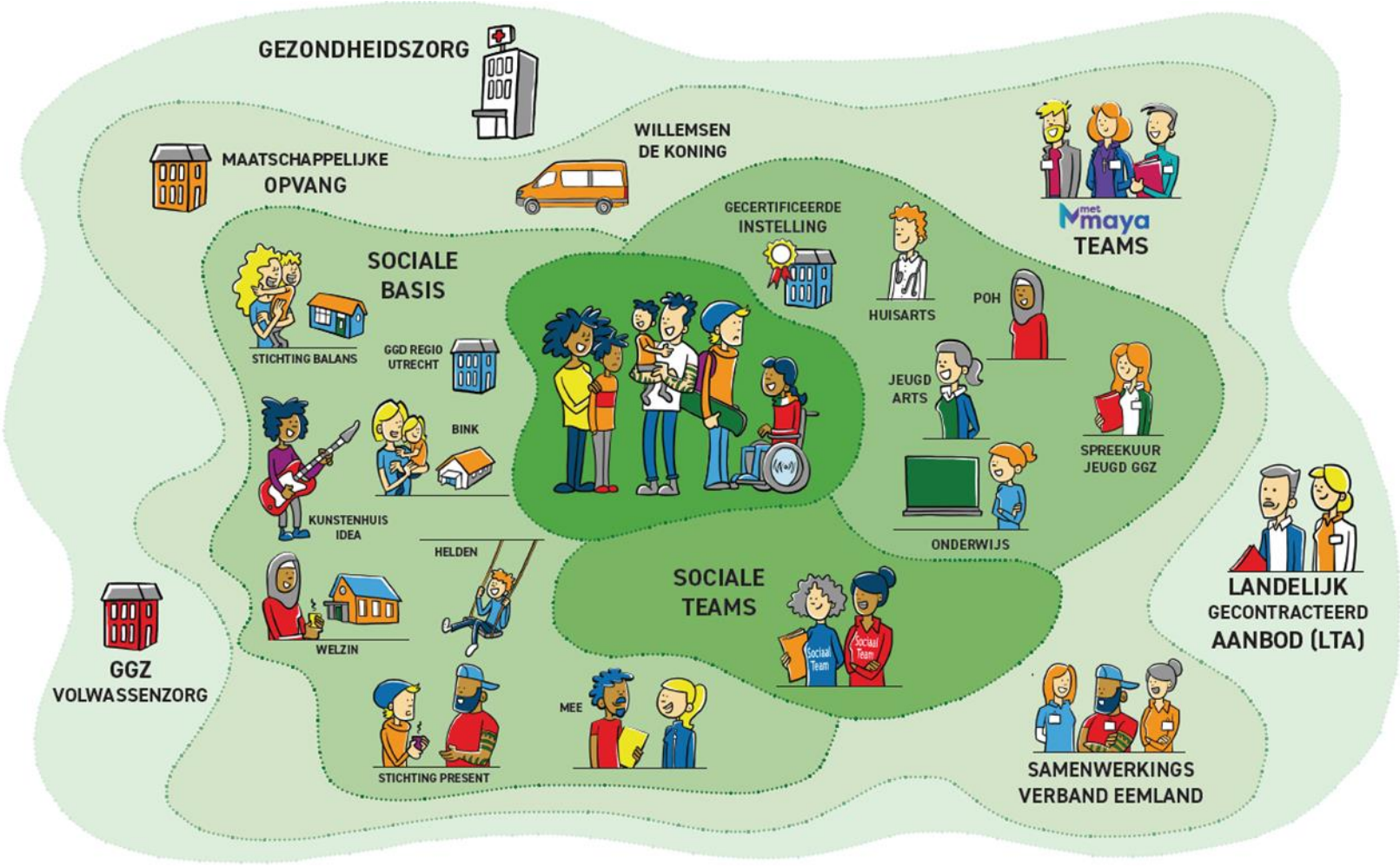

MEEDOEN & INCLUSIE



Ambitie: De gemeente Soest is een inclusieve samenleving waar iedereen kan meedoen en niemand wordt gediscrimineerd. We willen dat:

- minderheden en de LHBTIQ+ gemeenschap zich veilig voelen in onze gemeente;
- kwetsbare inwoners meedoen in onze samenleving;
- vrijwilligers en mantelzorgers zich voldoende ondersteund voelen;
- inwoners met verschillende achtergronden verbinding met elkaar zoeken.

Wat doen we?*

- Koken met taal
- Huiskamer Smitsveen
- Buurtkeuken
- Vrouwen zwemmen
- Activiteitenclub Soest
- Sociaal Cultureel Centrum Soesterberg
- Mantelzorgondersteuning
- Viering Coming out day
- Taalmaatjes

*selectie van activiteiten die we nu al doen.

