Bijlagenrapport stikstof

Onderdeel Wnb gebiedsbescherming

Lot 2 G-H ombouw Uniper ROCA Rotterdam (fase 1 en 2)

projectnummer 456717
definitief revisie rev04
16 februari 2023

Understanding today.
Improving tomorrow.

Bijlage 1: AERIUS-berekening

Projectberekening

Dit document geeft een overzicht van de invoer en rekenresultaten van een Projectberekening met AERIUS Calculator. De berekening is uitgevoerd binnen stikstofgevoelige Natura 2000-gebieden, op rekenpunten die overlappen met habitattypen en/of leefgebieden die aangewezen zijn in het kader van de Wet natuurbescherming, gekoppeld aan een aangewezen soort, of nog onbekend maar mogelijk wel relevant, en waar tevens sprake is van een overbelaste of bijna overbelaste situatie voor stikstof.

- Overzicht
- Samenvatting situaties
- Resultaten
- Detailgegevens per emissiebron

Deze PDF is een digitaal bestand dat weer in te lezen is in AERIUS. Meer toelichting over deze PDF kunt u vinden in een bijbehorende leeswijzer. Deze leeswijzer en overige documentatie is te raadplegen via: www.aerius.nl/handleidingen-en-leeswijzers

Contactgegevens

Rechtspersoon	Nederlandse Gasunie N.V.
Inrichtingslocatie	Concourslaan 17, 9727 KC Groningen

Activiteit

Omschrijving	Tracé ROCA Rotterdam
Toelichting	-

Berekening

AERIUS kenmerk	RtMpvZ3dB2du
Datum berekening	07 februari 2023, 13:52
Rekenconfiguratie	Wnb-rekengrid

Totale emissie

	Rekenjaar	Emissie NH_3	Emissie NO_x
Situatie 1 - Beoogd	2022	73,2 kg/j	2.337,0 kg/j

Resultaten

	Hoogste bijdrage	Hexagon	Gebied
Situatie 1 - Beoogd	0,02 mol/ha/j	4619693	Nieuwkoopse Plassen & De Haeck

Gekarteerd oppervlak met toename (ha)	277,45 ha
Gekarteerd oppervlak met afname (ha)	0,00 ha
Grootste toename van depositie	0,02 mol/ha/j
Grootste afname van depositie	0,00 mol/ha/j

Situatie 1 (Beoogd), rekenjaar 2022

Emissiebronnen	Emissie NH_3	Emissie NO_x
1 Mobiele werktuigen | Bouw, Industrie en Delfstoffenwinning | Tracé	72,9 kg/j	2.333,5 kg/j
Verkeersnetwerk	0,3 kg/j	3,5 kg/j

Hoogste af- en toename op (bijna) overbelaste stikstofgevoelige Natura 2000 gebieden.

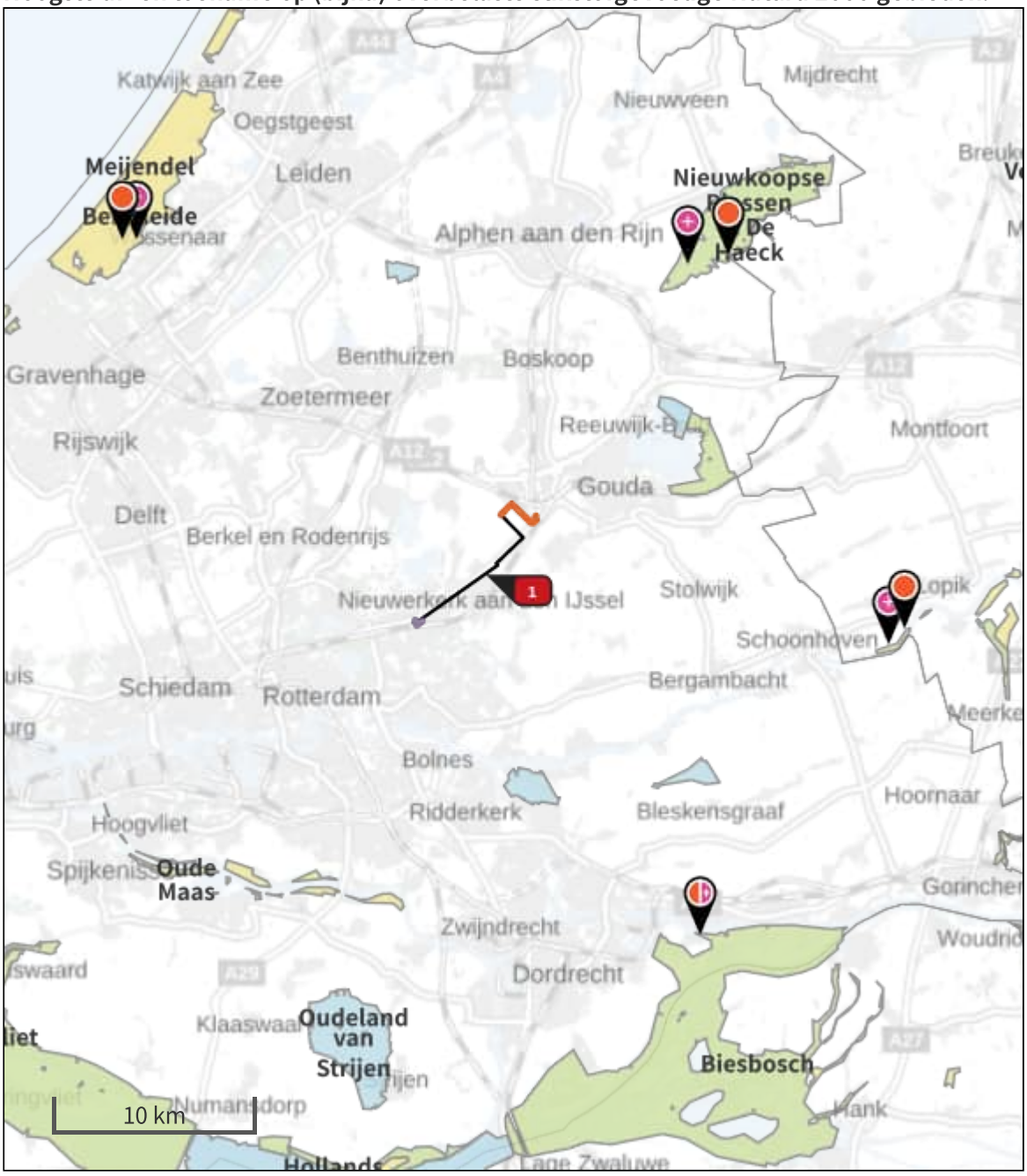

- Habitatrichtlijn
- Vogelrichtlijn
- Vogelrichtlijn, Habitatrichtlijn
- Niet bepaald
- Grootste afname van depositie
- Grootste toename van depositie
- Hoogste totale depositie

De bronnen op de kaart horen bij de Beoogde situatie.

Resultaten stikstofgevoelige Natura 2000 gebieden situatie "Situatie 1" (Beoogd) incl. saldering e/o referentie

	Berekend (ha gekarteerd)	Hoogste totale depositie (mol N/ha/jr)	Met toename (ha gekarteerd)	Grootste toename (mol N/ha/jr)	Met afname (ha gekarteerd)	Grootste afname (mol N/ha/jr)
Totaal	277,45	2.913,42	277,45	0,02	0,00	0,00

Per gebied	Berekend (ha gekarteerd)	Hoogste totale depositie (mol N/ha/jr)	Met toename (ha gekarteerd)	Grootste toename (mol N/ha/jr)	Met afname (ha gekarteerd)	Grootste afname (mol N/ha/jr)
Nieuwkoopse Plassen & De Haeck (103)	209,55	2.913,42	209,55	0,02	0,00	0,00
Meijendel & Berkheide (97)	51,09	1.758,99	51,09	0,01	0,00	0,00
Uiterwaarden Lek (82)	12,09	2.047,46	12,09	0,01	0,00	0,00
Biesbosch (112)	4,72	1.909,49	4,72	0,01	0,00	0,00

Situatie 1, Rekenjaar 2022

1 Mobiele werktuigen | Bouw, Industrie en Delfstoffenwinning

Naam	Tracé	NO_x	2.333,5 kg/j
Locatie	X:101890,97 Y:443473,17	NH_3	72,9 kg/j
Lengte	8.839,23 m		

Naam	Stageklasse	Brandstofverbruik	Draaiuren	AdBlue verbruik	Stof	Emissie
Bandenkraan 15 ton	Stage-V, >= 2019 , 75-560 kW, diesel, SCR: ja	20186 l/j	1020 u/j	1211 l/j	NO_x NH_3	114,2 kg/j 4,8 kg/j
Bandenkraan 15 ton	Stage-V, >= 2019 , 75-560 kW, diesel, SCR: ja	20186 l/j	1020 u/j	1211 l/j	NO_x NH_3	114,2 kg/j 4,8 kg/j
Rupskraan 20 ton	Stage-V, >= 2019 , 75-560 kW, diesel, SCR: ja	22573 l/j	1020 u/j	1354 l/j	NO_x NH_3	127,2 kg/j 5,4 kg/j
Rupskraan 20 ton	Stage-V, >= 2019 , 75-560 kW, diesel, SCR: ja	22573 l/j	1020 u/j	1354 l/j	NO_x NH_3	127,2 kg/j 5,4 kg/j
Rupskraan 20 ton	Stage-V, >= 2019 , 75-560 kW, diesel, SCR: ja	22573 l/j	1020 u/j	1354 l/j	NO_x NH_3	127,2 kg/j 5,4 kg/j
Rupskraan 20 ton	Stage-V, >= 2019 , 75-560 kW, diesel, SCR: ja	22573 l/j	1020 u/j	1354 l/j	NO_x NH_3	127,2 kg/j 5,4 kg/j
Zuigwagen 3 turbines	Stage-V, >= 2019 , 75-560 kW, diesel, SCR: ja	50837 l/j	1360 u/j	3050 l/j	NO_x NH_3	281,4 kg/j 12,2 kg/j
Aggregaat incl. batterijpack ketenpark 20 KVA	Stage-V, >= 2019 , <= 56 kW, diesel, SCR: nee	3570 l/j	1020 u/j		NO_x NH_3	76,5 kg/j 26,8 g/j
Aggregaat incl. batterijpack ketenpark 20 KVA	Stage-V, >= 2019 , <= 56 kW, diesel, SCR: nee	3570 l/j	1020 u/j		NO_x NH_3	76,5 kg/j 26,8 g/j
Telekraan 80 ton	Stage-V, >= 2019 , 75-560 kW, diesel, SCR: ja	22957 l/j	340 u/j	1377 l/j	NO_x NH_3	125,9 kg/j 5,5 kg/j
Aggregaat lasdiesel ROCA	Stage-V, >= 2019 , <= 56 kW, diesel, SCR: nee	4760 l/j	1360 u/j		NO_x NH_3	102,0 kg/j 35,7 g/j
Aggregaat lasdiesel Boorlijn	Stage-V, >= 2019 , <= 56 kW, diesel, SCR: nee	4760 l/j	1360 u/j		NO_x NH_3	102,0 kg/j 35,7 g/j

Naam	Stageklasse	Brandstofverbruik	Draaiuren	AdBlue verbruik	Stof	Emissie
Aggregaat ketenpark 20 KVA	Stage-V, >= 2019 , <= 56 kW, diesel, SCR: nee	4760 l/j	1360 u/j		NO_x NH_3	102,0 kg/j 35,7 g/j
Tractor en grondkar	Stage-V, >= 2019 , 75-560 kW, diesel, SCR: ja	24181 l/j	1360 u/j	1451 l/j	NO_x NH_3	137,3 kg/j 5,8 kg/j
Tractor en grondkar	Stage-V, >= 2019 , 75-560 kW, diesel, SCR: ja	24181 l/j	1360 u/j	1451 l/j	NO_x NH_3	137,3 kg/j 5,8 kg/j
Boorrig ca. 200 ton	Stage-V, >= 2019 , 75-560 kW, diesel, SCR: ja	49818 l/j	560 u/j	2989 l/j	NO_x NH_3	271,9 kg/j 12,0 kg/j
coatingunit (stralen- en coaten)	Stage-V, >= 2019 , <= 56 kW, diesel, SCR: nee	2679 l/j	680 u/j		NO_x NH_3	57,0 kg/j 20,1 g/j
coatingunit (stralen- en coaten)	Stage-V, >= 2019 , <= 56 kW, diesel, SCR: nee	2679 l/j	680 u/j		NO_x NH_3	57,0 kg/j 20,1 g/j
bemalingspompen (4stuks) Drains	Stage-V, >= 2019 , <= 56 kW, diesel, SCR: nee	1648 l/j	800 u/j		NO_x NH_3	37,0 kg/j 12,4 g/j
Aggregaat t.b.v. bemaling 10 KVA	Stage-V, >= 2019 , <= 56 kW, diesel, SCR: nee	1517 l/j	480 u/j		NO_x NH_3	32,7 kg/j 11,4 g/j

2 Wegverkeer | Weg

			Links	Rechts		
Naam	Verkeer 1				NO_x	2,7 kg/j
Locatie	X:103649,21 Y:446631,34	Type scherm	-	-	NO_2	0,6 kg/j
Lengte	2.761,49 m	Hoogte	-	-	NH_3	0,3 kg/j
Wegtype	Buitenweg	Afstand tot de weg	-	-		
Rijrichting	Beide richtingen					
Tunnelfactor	1					
Type hoogteligging	Normaal					
Weghoogte	0 m					

Verkeer	Max. snelheid	Aantal voertuigen	In file
Licht verkeer	80 km/uur	4250 p/jaar	0,0 %
Middelzwaar vrachtverkeer	80 km/uur	0 p/jaar	0,0 %
Zwaar vrachtverkeer	80 km/uur	40 p/jaar	0,0 %
Busverkeer	80 km/uur	0 p/jaar	0,0 %

3 Wegverkeer | Weg

			Links	Rechts		
Naam	Verkeer 2				NO_x	0,8 kg/j
Locatie	X:98438,3 Y:440883,9	Type scherm	-	-	NO_2	0,2 kg/j
Lengte	655,15 m	Hoogte	-	-	NH_3	51,5 g/j
Wegtype	Binnen bebouwde kom (doorstromend)	Afstand tot de weg	-	-		
Rijrichting	Beide richtingen					
Tunnelfactor	1					
Type hoogteligging	Normaal					
Weghoogte	0 m					

Verkeer	Max. snelheid	Aantal voertuigen	In file
Licht verkeer	Voorgeschreven factoren	4250 p/jaar	0,0 %
Middelzwaar vrachtverkeer	Voorgeschreven factoren	0 p/jaar	0,0 %
Zwaar vrachtverkeer	Voorgeschreven factoren	40 p/jaar	0,0 %
Busverkeer	Voorgeschreven factoren	0 p/jaar	0,0 %

Disclaimer

Hoewel verstrekte gegevens kunnen dienen ter onderbouwing van een vergunningaanvraag, kunnen er geen rechten aan worden ontleend. De eigenaar van AERIUS aanvaardt geen aansprakelijkheid voor de inhoud van de door de gebruiker aangeboden informatie. Bovenstaande gegevens zijn enkel bruikbaar tot er een nieuwe versie van AERIUS beschikbaar is. AERIUS is een geregistreerd handelsmerk in Europa. Alle rechten die niet expliciet worden verleend, zijn voorbehouden.

Rekenbasis

Deze berekening is tot stand gekomen op basis van

AERIUS versie	2022_20230126_290cbff6e8
Database versie	2022_290cbff6e8

Voor meer informatie over de gebruikte methodiek en data zie:
https://www.aerius.nl/

Bijlage 2: Planbijdrage op hexagoonniveau

Biesbosch - Lg08 Nat, matig voedselrijk grasland (KDW 1571 mol/ha/jr)			
Oppervlakte (m2)	Projectbijdrage (mol/ha/jr)	Achtergronddepositie 2018 (mol/ha/jr)	Situatie stikstofknelpunt
72	0,01	1615	Overspannen
56	0,01	1602	Overspannen
275	0,01	1460	Niet overspannen
7491	0,01	1345	Niet overspannen
2315	0,01	1329	Niet overspannen
479	0,01	1311	Niet overspannen
98	0,01	1311	Niet overspannen
40	0,01	1306	Niet overspannen
737	0,01	1291	Niet overspannen
1602	0,01	1268	Niet overspannen
2091	0,01	1250	Niet overspannen
2784	0,01	1235	Niet overspannen
8244	0,01	1217	Niet overspannen
8319	0,01	1209	Niet overspannen
2327	0,01	1205	Niet overspannen
4247	0,01	1196	Niet overspannen
2327	0,01	1159	Niet overspannen
4854	0,01	1155	Niet overspannen

Biesbosch - Lg11 Kamgrasweide & Bloemrijk weidevogelgrasland van het rivieren- en zeekleigel			
Oppervlakte (m2)	Projectbijdrage (mol/ha/jr)	Achtergronddepositie 2018 (mol/ha/jr)	Situatie stikstofknelpunt
119	0,01	1909	Overspannen
633	0,01	1754	Overspannen
1916	0,01	1736	Overspannen
2373	0,01	1719	Overspannen
1222	0,01	1668	Overspannen
388	0,01	1665	Overspannen
118	0,01	1653	Overspannen
860	0,01	1584	Overspannen
7627	0,01	1567	Overspannen
2620	0,01	1549	Overspannen
1689	0,01	1546	Overspannen
1894	0,01	1541	Overspannen
4513	0,01	1506	Overspannen
4457	0,01	1502	Overspannen
84	0,01	1472	Overspannen
251	0,01	1466	Overspannen
8	0,01	1466	Overspannen
1252	0,01	1458	Overspannen
7917	0,01	1346	Niet overspannen
1789	0,01	1345	Niet overspannen
2106	0,01	1331	Niet overspannen
641	0,01	1329	Niet overspannen
4234	0,01	1326	Niet overspannen
9358	0,01	1320	Niet overspannen
3083	0,01	1311	Niet overspannen
43	0,01	1300	Niet overspannen
59	0,01	1295	Niet overspannen
5891	0,01	1292	Niet overspannen
1140	0,01	1291	Niet overspannen
3221	0,01	1277	Niet overspannen
5635	0,01	1273	Niet overspannen
938	0,01	1255	Niet overspannen
1445	0,01	1252	Niet overspannen
4015	0,01	1250	Niet overspannen
114	0,01	1249	Niet overspannen
8066	0,01	1240	Niet overspannen

826	0,01	1222	Niet overspannen
2573	0,01	1218	Niet overspannen
8790	0,01	1217	Niet overspannen
59	0,01	1217	Niet overspannen
39	0,01	1209	Niet overspannen
1088	0,01	1204	Niet overspannen
1304	0,01	1200	Niet overspannen
10000	0,01	1198	Niet overspannen
20	0,01	1188	Niet overspannen
10000	0,01	1181	Niet overspannen
10000	0,01	1177	Niet overspannen
41	0,01	1165	Niet overspannen
668	0,01	1159	Niet overspannen
4793	0,01	1156	Niet overspannen
2721	0,01	1155	Niet overspannen
10000	0,01	1150	Niet overspannen
9337	0,01	1148	Niet overspannen
1809	0,01	1148	Niet overspannen
10000	0,01	1147	Niet overspannen
9884	0,01	1143	Niet overspannen
9394	0,01	1142	Niet overspannen
10000	0,01	1134	Niet overspannen
10000	0,01	1134	Niet overspannen
10000	0,01	1131	Niet overspannen
10000	0,01	1127	Niet overspannen
10000	0,01	1127	Niet overspannen
8279	0,01	1125	Niet overspannen
10000	0,01	1124	Niet overspannen
10000	0,01	1123	Niet overspannen
9673	0,01	1122	Niet overspannen
10000	0,01	1122	Niet overspannen
9385	0,01	1121	Niet overspannen
10000	0,01	1119	Niet overspannen
9611	0,01	1119	Niet overspannen
10000	0,01	1119	Niet overspannen
10000	0,01	1119	Niet overspannen
10000	0,01	1118	Niet overspannen
10000	0,01	1118	Niet overspannen
9822	0,01	1117	Niet overspannen
9987	0,01	1116	Niet overspannen
10000	0,01	1116	Niet overspannen
10000	0,01	1116	Niet overspannen
9796	0,01	1115	Niet overspannen
10000	0,01	1114	Niet overspannen
10000	0,01	1113	Niet overspannen
9984	0,01	1113	Niet overspannen
10000	0,01	1112	Niet overspannen
10000	0,01	1111	Niet overspannen
9552	0,01	1111	Niet overspannen
10000	0,01	1109	Niet overspannen
9875	0,01	1108	Niet overspannen
10000	0,01	1107	Niet overspannen
155	0,01	1106	Niet overspannen
3	0,01	1106	Niet overspannen
10000	0,01	1104	Niet overspannen
10000	0,01	1104	Niet overspannen
2552	0,01	1104	Niet overspannen
41	0,01	1102	Niet overspannen
10000	0,01	1101	Niet overspannen
10000	0,01	1097	Niet overspannen
8664	0,01	1087	Niet overspannen

1944	0,01	1425	Naderend overspannen
1628	0,01	1423	Naderend overspannen
177	0,01	1416	Naderend overspannen
1887	0,01	1393	Naderend overspannen
9444	0,01	1378	Naderend overspannen

Broekvelden, Vettenbroek & Polder Stein - H6510B Glanshaver- en vossenstaarthooilanden (gro			
Oppervlakte (m2)	Projectbijdrage (mol/ha/jr)	Achtergronddepositie 2018 (mol/ha/jr)	Situatie stikstofknelpunt
115	0,01	1308	Niet overspannen

Meijendel & Berkheide - H2130A Grijze duinen (kalkrijk) (KDW 1071 mol/ha/jr)			
Oppervlakte (m2)	Projectbijdrage (mol/ha/jr)	Achtergronddepositie 2018 (mol/ha/jr)	Situatie stikstofknelpunt
534	0,01	1622	Overspannen
3	0,01	1609	Overspannen
521	0,01	1603	Overspannen
4901	0,01	1600	Overspannen
85	0,01	1545	Overspannen
2509	0,01	1519	Overspannen
295	0,01	1514	Overspannen
126	0,01	1501	Overspannen
1422	0,01	1497	Overspannen
929	0,01	1458	Overspannen
729	0,01	1414	Overspannen
562	0,01	1413	Overspannen
1	0,01	1385	Overspannen
1147	0,01	1380	Overspannen
442	0,01	1355	Overspannen
539	0,01	1348	Overspannen
1012	0,01	1339	Overspannen
275	0,01	1328	Overspannen
770	0,01	1327	Overspannen
150	0,01	1322	Overspannen
98	0,01	1309	Overspannen
71	0,01	1308	Overspannen
231	0,01	1293	Overspannen
235	0,01	1292	Overspannen
53	0,01	1288	Overspannen
6895	0,01	1278	Overspannen
381	0,01	1266	Overspannen
8354	0,01	1265	Overspannen
1851	0,01	1265	Overspannen
3198	0,01	1260	Overspannen
3433	0,01	1240	Overspannen
147	0,01	1238	Overspannen
45	0,01	1224	Overspannen
485	0,01	1219	Overspannen
1370	0,01	1205	Overspannen
146	0,01	1200	Overspannen
208	0,01	1138	Overspannen
1	0,01	1128	Overspannen
2141	0,01	1121	Overspannen
2295	0,01	1072	Overspannen

Meijendel & Berkheide - H2130B Grijze duinen (kalkarm) (KDW 714 mol/ha/jr)			
Oppervlakte (m2)	Projectbijdrage (mol/ha/jr)	Achtergronddepositie 2018 (mol/ha/jr)	Situatie stikstofknelpunt
1635	0,01	1737	Overspannen
914	0,01	1662	Overspannen
2339	0,01	1633	Overspannen

736	0,01	1609	Overspannen
55	0,01	1603	Overspannen
6074	0,01	1603	Overspannen
138	0,01	1600	Overspannen
712	0,01	1592	Overspannen
5557	0,01	1564	Overspannen
454	0,01	1545	Overspannen
2702	0,01	1519	Overspannen
4223	0,01	1514	Overspannen
4023	0,01	1501	Overspannen
1167	0,01	1497	Overspannen
734	0,01	1488	Overspannen
836	0,01	1486	Overspannen
10	0,01	1474	Overspannen
468	0,01	1458	Overspannen
3462	0,01	1456	Overspannen
30	0,01	1421	Overspannen
691	0,01	1414	Overspannen
3095	0,01	1413	Overspannen
3102	0,01	1391	Overspannen
1316	0,01	1385	Overspannen
331	0,01	1380	Overspannen
2974	0,01	1355	Overspannen
1539	0,01	1348	Overspannen
4618	0,01	1343	Overspannen
1136	0,01	1339	Overspannen
1034	0,01	1329	Overspannen
4220	0,01	1328	Overspannen
596	0,01	1327	Overspannen
251	0,01	1327	Overspannen
2535	0,01	1322	Overspannen
474	0,01	1313	Overspannen
1358	0,01	1309	Overspannen
6004	0,01	1308	Overspannen
82	0,01	1308	Overspannen
49	0,01	1304	Overspannen
1530	0,01	1293	Overspannen
1307	0,01	1293	Overspannen
938	0,01	1292	Overspannen
4686	0,01	1291	Overspannen
3730	0,01	1288	Overspannen
6776	0,01	1278	Overspannen
1483	0,01	1269	Overspannen
4444	0,01	1266	Overspannen
2693	0,01	1265	Overspannen
661	0,01	1265	Overspannen
6635	0,01	1260	Overspannen
526	0,01	1247	Overspannen
3463	0,01	1240	Overspannen
190	0,01	1238	Overspannen
2206	0,01	1226	Overspannen
617	0,01	1219	Overspannen
2038	0,01	1205	Overspannen
170	0,01	1200	Overspannen
439	0,01	1195	Overspannen
234	0,01	1181	Overspannen
1555	0,01	1145	Overspannen
2647	0,01	1138	Overspannen
3761	0,01	1128	Overspannen
7649	0,01	1121	Overspannen
6200	0,01	1072	Overspannen

Meijendel & Berkheide - H2160 Duindoornstruwelen (KDW 2000 mol/ha/jr)			
Oppervlakte (m2)	Projectbijdrage (mol/ha/jr)	Achtergronddepositie 2018 (mol/ha/jr)	Situatie stikstofknelpunt
1	0,01	1609	Niet overspannen
360	0,01	1497	Niet overspannen
30	0,01	1421	Niet overspannen
397	0,01	1413	Niet overspannen
91	0,01	1385	Niet overspannen
1147	0,01	1380	Niet overspannen
1817	0,01	1348	Niet overspannen
1078	0,01	1328	Niet overspannen
175	0,01	1327	Niet overspannen
847	0,01	1322	Niet overspannen
472	0,01	1313	Niet overspannen
2419	0,01	1309	Niet overspannen
734	0,02	1308	Niet overspannen
49	0,01	1304	Niet overspannen
1907	0,01	1291	Niet overspannen
1227	0,01	1288	Niet overspannen
119	0,01	1278	Niet overspannen
262	0,01	1273	Niet overspannen
180	0,01	1266	Niet overspannen
7133	0,01	1265	Niet overspannen
2127	0,01	1265	Niet overspannen
47	0,01	1255	Niet overspannen
13	0,01	1246	Niet overspannen
3220	0,01	1240	Niet overspannen
6370	0,01	1226	Niet overspannen
1102	0,01	1219	Niet overspannen
1119	0,01	1205	Niet overspannen
306	0,01	1200	Niet overspannen
8385	0,01	1138	Niet overspannen
2165	0,01	1128	Niet overspannen
2061	0,01	1121	Niet overspannen
2997	0,01	1072	Niet overspannen

Meijendel & Berkheide - H2180Abe Duinbossen (droog), berken-eikenbos (KDW 1071 mol/ha/j			
Oppervlakte (m2)	Projectbijdrage (mol/ha/jr)	Achtergronddepositie 2018 (mol/ha/jr)	Situatie stikstofknelpunt
4894	0,01	1669	Overspannen
145	0,01	1583	Overspannen
1701	0,01	1486	Overspannen
1548	0,01	1329	Overspannen
7	0,01	1219	Overspannen
176	0,01	1181	Overspannen
392	0,01	1072	Overspannen

Meijendel & Berkheide - H2180Ao Duinbossen (droog), overig (KDW 1429 mol/ha/jr)			
Oppervlakte (m2)	Projectbijdrage (mol/ha/jr)	Achtergronddepositie 2018 (mol/ha/jr)	Situatie stikstofknelpunt
7609	0,01	1759	Overspannen
6326	0,01	1737	Overspannen
5106	0,01	1669	Overspannen
7851	0,01	1662	Overspannen
10000	0,01	1636	Overspannen
10000	0,01	1634	Overspannen
5198	0,01	1633	Overspannen
9466	0,01	1622	Overspannen
2798	0,01	1609	Overspannen
604	0,01	1603	Overspannen

2586	0,01	1603	Overspannen
536	0,01	1600	Overspannen
2843	0,01	1592	Overspannen
6866	0,01	1583	Overspannen
6159	0,01	1581	Overspannen
977	0,01	1580	Overspannen
514	0,01	1576	Overspannen
5868	0,01	1564	Overspannen
4065	0,02	1545	Overspannen
356	0,01	1519	Overspannen
3222	0,01	1514	Overspannen
3833	0,01	1502	Overspannen
4433	0,01	1501	Overspannen
5197	0,01	1497	Overspannen
9266	0,01	1488	Overspannen
6021	0,01	1486	Overspannen
4835	0,01	1474	Overspannen
8604	0,02	1458	Overspannen
2858	0,02	1456	Overspannen
4701	0,01	1456	Overspannen
3999	0,01	1451	Overspannen
225	0,01	1448	Overspannen
707	0,01	1445	Overspannen
3012	0,01	1357	Niet overspannen
6854	0,01	1355	Niet overspannen
4081	0,01	1348	Niet overspannen
4618	0,01	1343	Niet overspannen
4026	0,02	1341	Niet overspannen
5477	0,02	1339	Niet overspannen
3556	0,02	1328	Niet overspannen
9181	0,02	1327	Niet overspannen
251	0,01	1327	Niet overspannen
7244	0,01	1322	Niet overspannen
6155	0,01	1313	Niet overspannen
5752	0,01	1309	Niet overspannen
3632	0,01	1308	Niet overspannen
9620	0,01	1304	Niet overspannen
8470	0,01	1293	Niet overspannen
1238	0,01	1293	Niet overspannen
9451	0,01	1292	Niet overspannen
4766	0,01	1291	Niet overspannen
3803	0,01	1288	Niet overspannen
292	0,01	1285	Niet overspannen
3105	0,02	1278	Niet overspannen
1108	0,02	1273	Niet overspannen
2799	0,01	1269	Niet overspannen
2551	0,01	1269	Niet overspannen
3617	0,01	1266	Niet overspannen
233	0,01	1265	Niet overspannen
4	0,01	1265	Niet overspannen
167	0,01	1260	Niet overspannen
437	0,01	1255	Niet overspannen
6435	0,01	1247	Niet overspannen
2877	0,01	1246	Niet overspannen
7603	0,01	1226	Niet overspannen
1774	0,01	1223	Niet overspannen
2943	0,01	1219	Niet overspannen
2117	0,01	1205	Niet overspannen
306	0,01	1200	Niet overspannen
4514	0,01	1195	Niet overspannen
230	0,01	1167	Niet overspannen

4132	0,01	1152	Niet overspannen
145	0,01	1145	Niet overspannen
5056	0,01	1138	Niet overspannen
1888	0,01	1128	Niet overspannen
661	0,01	1121	Niet overspannen
186	0,01	1072	Niet overspannen
1314	0,01	1427	Naderend overspannen
1706	0,01	1417	Naderend overspannen
4387	0,01	1414	Naderend overspannen
6508	0,01	1413	Naderend overspannen
1252	0,01	1395	Naderend overspannen
6	0,01	1393	Naderend overspannen
3102	0,01	1391	Naderend overspannen
3921	0,01	1387	Naderend overspannen
39	0,01	1385	Naderend overspannen

Meijendel & Berkheide - H2180B Duinbossen (vochtig) (KDW 2214 mol/ha/jr)			
Oppervlakte (m2)	**Projectbijdrage (mol/ha/jr)**	**Achtergronddepositie 2018 (mol/ha/jr)**	**Situatie stikstofknelpunt**
1628	0,01	1580	Niet overspannen
5126	0,01	1451	Niet overspannen
247	0,01	1348	Niet overspannen
315	0,01	1313	Niet overspannen
2235	0,01	1273	Niet overspannen
1679	0,01	1205	Niet overspannen
92	0,01	1152	Niet overspannen

Meijendel & Berkheide - H2180C Duinbossen (binnenduinrand) (KDW 1786 mol/ha/jr)			
Oppervlakte (m2)	**Projectbijdrage (mol/ha/jr)**	**Achtergronddepositie 2018 (mol/ha/jr)**	**Situatie stikstofknelpunt**
3508	0,01	1603	Niet overspannen
4901	0,01	1600	Niet overspannen
656	0,01	1592	Niet overspannen
716	0,01	1583	Niet overspannen
439	0,01	1581	Niet overspannen
1367	0,01	1580	Niet overspannen
26	0,01	1576	Niet overspannen
85	0,01	1545	Niet overspannen
2509	0,01	1519	Niet overspannen
1371	0,01	1497	Niet overspannen
1544	0,01	1474	Niet overspannen
333	0,01	1456	Niet overspannen
48	0,01	1448	Niet overspannen
7933	0,01	1445	Niet overspannen
96	0,01	1395	Niet overspannen
1789	0,01	1385	Niet overspannen
3602	0,01	1380	Niet overspannen
2724	0,01	1348	Niet overspannen
1975	0,01	1316	Niet overspannen
2896	0,01	1313	Niet overspannen
1684	0,01	1309	Niet overspannen
28	0,01	1308	Niet overspannen
262	0,01	1273	Niet overspannen
3558	0,01	1265	Niet overspannen
3198	0,01	1260	Niet overspannen
104	0,01	1259	Niet overspannen
2932	0,01	1240	Niet overspannen
2364	0,01	1224	Niet overspannen
2540	0,01	1223	Niet overspannen
687	0,01	1219	Niet overspannen
1007	0,01	1195	Niet overspannen

97	0,01	1167	Niet overspannen
4351	0,01	1128	Niet overspannen
26	0,01	1072	Niet overspannen

Meijendel & Berkheide - H2190Ae Vochtige duinvalleien (open water), (matig) eutrofe vormen			
Oppervlakte (m2)	Projectbijdrage (mol/ha/jr)	Achtergronddepositie 2018 (mol/ha/jr)	Situatie stikstofknelpunt
1202	0,01	1205	Niet overspannen
593	0,01	1152	Niet overspannen

Nieuwkoopse Plassen & De Haeck - H3140lv Kranswierwateren, in laagveengebieden (KDW 214			
Oppervlakte (m2)	Projectbijdrage (mol/ha/jr)	Achtergronddepositie 2018 (mol/ha/jr)	Situatie stikstofknelpunt
650	0,01	1583	Niet overspannen
51	0,01	1493	Niet overspannen
512	0,01	1422	Niet overspannen
957	0,01	1401	Niet overspannen
117	0,01	1373	Niet overspannen
5811	0,01	1337	Niet overspannen
697	0,01	1304	Niet overspannen
344	0,01	1301	Niet overspannen
534	0,01	1276	Niet overspannen
334	0,01	1260	Niet overspannen
761	0,01	1220	Niet overspannen
15	0,01	1219	Niet overspannen
115	0,01	1206	Niet overspannen
4182	0,01	1196	Niet overspannen
219	0,01	1172	Niet overspannen
617	0,01	1170	Niet overspannen
54	0,01	1166	Niet overspannen
339	0,01	1145	Niet overspannen
4387	0,01	1119	Niet overspannen
3024	0,01	1110	Niet overspannen
30	0,01	1109	Niet overspannen
223	0,01	1106	Niet overspannen
263	0,01	1102	Niet overspannen
136	0,01	1100	Niet overspannen
2480	0,01	1098	Niet overspannen
1281	0,01	1090	Niet overspannen
553	0,01	1086	Niet overspannen
1685	0,01	1086	Niet overspannen
169	0,01	1075	Niet overspannen
133	0,01	1055	Niet overspannen
681	0,01	1047	Niet overspannen
212	0,01	1041	Niet overspannen
28	0,01	1038	Niet overspannen
220	0,01	1036	Niet overspannen
1246	0,01	1033	Niet overspannen
7	0,01	1033	Niet overspannen
76	0,01	1022	Niet overspannen
1711	0,01	1014	Niet overspannen
476	0,01	1001	Niet overspannen
37	0,01	999	Niet overspannen
61	0,01	998	Niet overspannen
72	0,01	996	Niet overspannen
8	0,01	966	Niet overspannen

Nieuwkoopse Plassen & De Haeck - H3150baz Meren met krabbenscheer en fonteinkruiden, bu			
Oppervlakte (m2)	Projectbijdrage (mol/ha/jr)	Achtergronddepositie 2018 (mol/ha/jr)	Situatie stikstofknelpunt
295	0,01	2913	Overspannen

0	0,01	2003	Niet overspannen
289	0,01	1765	Niet overspannen
663	0,01	1695	Niet overspannen
1410	0,01	1643	Niet overspannen
0	0,01	1577	Niet overspannen
421	0,01	1567	Niet overspannen
230	0,01	1560	Niet overspannen
1795	0,01	1556	Niet overspannen
4615	0,01	1536	Niet overspannen
379	0,01	1522	Niet overspannen
466	0,01	1516	Niet overspannen
679	0,01	1510	Niet overspannen
1225	0,01	1508	Niet overspannen
156	0,01	1506	Niet overspannen
3	0,01	1489	Niet overspannen
886	0,01	1487	Niet overspannen
5	0,01	1471	Niet overspannen
774	0,01	1468	Niet overspannen
2212	0,01	1454	Niet overspannen
527	0,01	1453	Niet overspannen
133	0,01	1448	Niet overspannen
30	0,01	1446	Niet overspannen
234	0,01	1440	Niet overspannen
203	0,01	1437	Niet overspannen
683	0,01	1437	Niet overspannen
775	0,01	1434	Niet overspannen
1633	0,01	1412	Niet overspannen
3334	0,01	1404	Niet overspannen
3527	0,01	1398	Niet overspannen
419	0,01	1397	Niet overspannen
1105	0,01	1393	Niet overspannen
189	0,01	1388	Niet overspannen
13	0,01	1388	Niet overspannen
160	0,01	1387	Niet overspannen
658	0,01	1387	Niet overspannen
18	0,01	1385	Niet overspannen
14	0,01	1375	Niet overspannen
480	0,01	1373	Niet overspannen
546	0,01	1365	Niet overspannen
841	0,01	1361	Niet overspannen
1083	0,01	1354	Niet overspannen
1329	0,01	1341	Niet overspannen
914	0,01	1340	Niet overspannen
896	0,01	1338	Niet overspannen
491	0,01	1338	Niet overspannen
484	0,01	1335	Niet overspannen
11	0,01	1326	Niet overspannen
2418	0,01	1326	Niet overspannen
1719	0,01	1324	Niet overspannen
2424	0,01	1324	Niet overspannen
651	0,01	1321	Niet overspannen
246	0,01	1319	Niet overspannen
132	0,01	1315	Niet overspannen
1149	0,01	1314	Niet overspannen
338	0,01	1309	Niet overspannen
1852	0,01	1304	Niet overspannen
2689	0,01	1304	Niet overspannen
416	0,01	1303	Niet overspannen
1149	0,01	1303	Niet overspannen
3449	0,01	1302	Niet overspannen
37	0,01	1301	Niet overspannen

243	0,01	1301	Niet overspannen
1441	0,01	1300	Niet overspannen
230	0,01	1297	Niet overspannen
372	0,01	1294	Niet overspannen
333	0,01	1293	Niet overspannen
94	0,01	1292	Niet overspannen
776	0,01	1290	Niet overspannen
195	0,01	1286	Niet overspannen
1006	0,01	1282	Niet overspannen
10	0,01	1282	Niet overspannen
1007	0,01	1281	Niet overspannen
1223	0,01	1279	Niet overspannen
116	0,01	1272	Niet overspannen
487	0,01	1269	Niet overspannen
14	0,01	1267	Niet overspannen
142	0,01	1265	Niet overspannen
2285	0,01	1264	Niet overspannen
697	0,01	1262	Niet overspannen
929	0,01	1257	Niet overspannen
63	0,01	1255	Niet overspannen
3087	0,01	1255	Niet overspannen
656	0,01	1251	Niet overspannen
485	0,01	1249	Niet overspannen
771	0,01	1248	Niet overspannen
1436	0,01	1247	Niet overspannen
1895	0,01	1245	Niet overspannen
802	0,01	1244	Niet overspannen
8	0,01	1244	Niet overspannen
2971	0,01	1243	Niet overspannen
1	0,01	1242	Niet overspannen
1	0,01	1242	Niet overspannen
823	0,01	1242	Niet overspannen
850	0,01	1241	Niet overspannen
697	0,01	1235	Niet overspannen
576	0,01	1234	Niet overspannen
281	0,01	1233	Niet overspannen
181	0,01	1233	Niet overspannen
49	0,01	1232	Niet overspannen
954	0,01	1232	Niet overspannen
403	0,01	1231	Niet overspannen
52	0,01	1230	Niet overspannen
121	0,01	1227	Niet overspannen
478	0,01	1225	Niet overspannen
2837	0,01	1225	Niet overspannen
208	0,01	1224	Niet overspannen
1092	0,01	1224	Niet overspannen
716	0,01	1224	Niet overspannen
138	0,01	1222	Niet overspannen
1930	0,01	1221	Niet overspannen
620	0,01	1221	Niet overspannen
1670	0,01	1220	Niet overspannen
2551	0,01	1217	Niet overspannen
819	0,01	1214	Niet overspannen
132	0,01	1213	Niet overspannen
938	0,01	1212	Niet overspannen
1168	0,01	1210	Niet overspannen
630	0,01	1208	Niet overspannen
1087	0,01	1207	Niet overspannen
3	0,01	1202	Niet overspannen
344	0,01	1200	Niet overspannen
914	0,01	1200	Niet overspannen

1060	0,01	1200	Niet overspannen
1232	0,01	1200	Niet overspannen
739	0,01	1199	Niet overspannen
1477	0,01	1197	Niet overspannen
241	0,01	1197	Niet overspannen
731	0,01	1196	Niet overspannen
25	0,01	1196	Niet overspannen
55	0,01	1196	Niet overspannen
1159	0,01	1195	Niet overspannen
3076	0,01	1195	Niet overspannen
191	0,01	1194	Niet overspannen
405	0,01	1194	Niet overspannen
551	0,01	1192	Niet overspannen
203	0,01	1192	Niet overspannen
1954	0,01	1189	Niet overspannen
67	0,01	1188	Niet overspannen
1746	0,01	1188	Niet overspannen
537	0,01	1185	Niet overspannen
138	0,01	1184	Niet overspannen
0	0,01	1182	Niet overspannen
238	0,01	1177	Niet overspannen
955	0,01	1177	Niet overspannen
346	0,01	1176	Niet overspannen
682	0,01	1176	Niet overspannen
79	0,01	1176	Niet overspannen
580	0,01	1175	Niet overspannen
908	0,01	1173	Niet overspannen
8	0,01	1172	Niet overspannen
22	0,01	1172	Niet overspannen
1462	0,01	1171	Niet overspannen
1	0,01	1170	Niet overspannen
1327	0,01	1169	Niet overspannen
225	0,01	1169	Niet overspannen
3051	0,01	1169	Niet overspannen
3670	0,01	1167	Niet overspannen
4257	0,01	1167	Niet overspannen
1911	0,01	1166	Niet overspannen
365	0,01	1166	Niet overspannen
677	0,01	1166	Niet overspannen
1475	0,01	1165	Niet overspannen
1919	0,01	1165	Niet overspannen
858	0,01	1165	Niet overspannen
302	0,01	1164	Niet overspannen
980	0,01	1164	Niet overspannen
668	0,01	1163	Niet overspannen
2625	0,01	1162	Niet overspannen
58	0,01	1162	Niet overspannen
170	0,01	1161	Niet overspannen
2820	0,01	1161	Niet overspannen
719	0,01	1158	Niet overspannen
1269	0,01	1157	Niet overspannen
42	0,01	1156	Niet overspannen
1485	0,01	1155	Niet overspannen
637	0,01	1155	Niet overspannen
1631	0,01	1155	Niet overspannen
2685	0,01	1152	Niet overspannen
135	0,01	1151	Niet overspannen
487	0,01	1150	Niet overspannen
615	0,01	1149	Niet overspannen
671	0,01	1149	Niet overspannen
220	0,01	1148	Niet overspannen

1	0,01	1147	Niet overspannen
144	0,01	1146	Niet overspannen
882	0,01	1145	Niet overspannen
675	0,01	1145	Niet overspannen
891	0,01	1145	Niet overspannen
3032	0,01	1145	Niet overspannen
26	0,01	1145	Niet overspannen
1154	0,01	1143	Niet overspannen
1507	0,01	1141	Niet overspannen
2387	0,01	1140	Niet overspannen
1625	0,01	1140	Niet overspannen
94	0,01	1139	Niet overspannen
50	0,01	1138	Niet overspannen
838	0,01	1137	Niet overspannen
681	0,01	1136	Niet overspannen
2279	0,01	1136	Niet overspannen
992	0,01	1136	Niet overspannen
669	0,01	1135	Niet overspannen
857	0,01	1135	Niet overspannen
6	0,01	1134	Niet overspannen
1722	0,01	1133	Niet overspannen
21	0,01	1132	Niet overspannen
1098	0,01	1132	Niet overspannen
584	0,01	1132	Niet overspannen
4	0,01	1131	Niet overspannen
1473	0,01	1130	Niet overspannen
2320	0,01	1130	Niet overspannen
151	0,01	1128	Niet overspannen
794	0,01	1128	Niet overspannen
417	0,01	1126	Niet overspannen
4123	0,01	1125	Niet overspannen
58	0,01	1124	Niet overspannen
411	0,01	1124	Niet overspannen
587	0,01	1123	Niet overspannen
754	0,01	1123	Niet overspannen
691	0,01	1122	Niet overspannen
607	0,01	1120	Niet overspannen
2435	0,01	1119	Niet overspannen
429	0,01	1117	Niet overspannen
247	0,01	1117	Niet overspannen
970	0,01	1116	Niet overspannen
2472	0,01	1116	Niet overspannen
631	0,01	1115	Niet overspannen
641	0,01	1115	Niet overspannen
763	0,01	1115	Niet overspannen
1370	0,01	1114	Niet overspannen
1038	0,01	1114	Niet overspannen
1	0,01	1114	Niet overspannen
163	0,01	1114	Niet overspannen
893	0,01	1113	Niet overspannen
6	0,01	1113	Niet overspannen
238	0,01	1112	Niet overspannen
89	0,01	1112	Niet overspannen
2270	0,01	1110	Niet overspannen
308	0,01	1110	Niet overspannen
84	0,01	1110	Niet overspannen
1600	0,01	1110	Niet overspannen
1252	0,01	1110	Niet overspannen
863	0,01	1109	Niet overspannen
412	0,01	1108	Niet overspannen
2963	0,01	1107	Niet overspannen

1100	0,01	1106	Niet overspannen
1724	0,01	1106	Niet overspannen
494	0,01	1104	Niet overspannen
621	0,01	1103	Niet overspannen
293	0,01	1102	Niet overspannen
5631	0,01	1101	Niet overspannen
214	0,01	1100	Niet overspannen
167	0,01	1100	Niet overspannen
3694	0,01	1099	Niet overspannen
708	0,01	1098	Niet overspannen
3295	0,01	1098	Niet overspannen
1241	0,01	1097	Niet overspannen
648	0,01	1097	Niet overspannen
998	0,01	1096	Niet overspannen
3466	0,01	1096	Niet overspannen
1158	0,01	1095	Niet overspannen
3987	0,01	1095	Niet overspannen
949	0,01	1094	Niet overspannen
1075	0,01	1092	Niet overspannen
1129	0,01	1091	Niet overspannen
3	0,01	1091	Niet overspannen
1299	0,01	1091	Niet overspannen
354	0,01	1089	Niet overspannen
233	0,01	1089	Niet overspannen
7708	0,01	1089	Niet overspannen
195	0,01	1087	Niet overspannen
555	0,01	1086	Niet overspannen
1142	0,01	1086	Niet overspannen
46	0,01	1086	Niet overspannen
171	0,01	1086	Niet overspannen
7	0,01	1086	Niet overspannen
762	0,01	1086	Niet overspannen
3767	0,01	1084	Niet overspannen
1022	0,01	1082	Niet overspannen
53	0,01	1082	Niet overspannen
816	0,01	1081	Niet overspannen
9	0,01	1081	Niet overspannen
1414	0,01	1079	Niet overspannen
1248	0,01	1079	Niet overspannen
188	0,01	1078	Niet overspannen
1432	0,01	1076	Niet overspannen
769	0,01	1076	Niet overspannen
5266	0,01	1076	Niet overspannen
1857	0,01	1075	Niet overspannen
3944	0,01	1075	Niet overspannen
1279	0,01	1074	Niet overspannen
3109	0,01	1073	Niet overspannen
186	0,01	1072	Niet overspannen
2408	0,01	1072	Niet overspannen
400	0,01	1071	Niet overspannen
335	0,01	1071	Niet overspannen
376	0,01	1070	Niet overspannen
22	0,01	1070	Niet overspannen
6419	0,01	1070	Niet overspannen
781	0,01	1070	Niet overspannen
93	0,01	1069	Niet overspannen
1396	0,01	1069	Niet overspannen
970	0,01	1068	Niet overspannen
4122	0,01	1068	Niet overspannen
1296	0,01	1066	Niet overspannen
969	0,01	1066	Niet overspannen

275	0,01	1065	Niet overspannen
1108	0,01	1065	Niet overspannen
2622	0,01	1065	Niet overspannen
1770	0,01	1064	Niet overspannen
96	0,01	1064	Niet overspannen
808	0,01	1064	Niet overspannen
223	0,01	1064	Niet overspannen
2828	0,01	1064	Niet overspannen
259	0,01	1064	Niet overspannen
5076	0,01	1064	Niet overspannen
1618	0,01	1063	Niet overspannen
2511	0,01	1063	Niet overspannen
689	0,01	1063	Niet overspannen
1579	0,01	1062	Niet overspannen
10	0,01	1062	Niet overspannen
933	0,01	1061	Niet overspannen
421	0,01	1061	Niet overspannen
1061	0,01	1059	Niet overspannen
7678	0,01	1059	Niet overspannen
557	0,01	1059	Niet overspannen
1544	0,01	1058	Niet overspannen
1068	0,01	1057	Niet overspannen
123	0,01	1057	Niet overspannen
4207	0,01	1056	Niet overspannen
2836	0,01	1055	Niet overspannen
481	0,01	1054	Niet overspannen
2205	0,01	1053	Niet overspannen
180	0,01	1053	Niet overspannen
676	0,01	1053	Niet overspannen
147	0,01	1053	Niet overspannen
1482	0,01	1053	Niet overspannen
511	0,01	1052	Niet overspannen
132	0,01	1052	Niet overspannen
185	0,01	1052	Niet overspannen
2856	0,01	1051	Niet overspannen
2366	0,01	1051	Niet overspannen
724	0,01	1044	Niet overspannen
68	0,01	1042	Niet overspannen
403	0,01	1041	Niet overspannen
2149	0,01	1040	Niet overspannen
1079	0,01	1040	Niet overspannen
2147	0,01	1038	Niet overspannen
2385	0,01	1037	Niet overspannen
1288	0,01	1036	Niet overspannen
2611	0,01	1036	Niet overspannen
1998	0,01	1035	Niet overspannen
839	0,01	1034	Niet overspannen
317	0,01	1034	Niet overspannen
449	0,01	1034	Niet overspannen
608	0,01	1034	Niet overspannen
390	0,01	1033	Niet overspannen
2822	0,01	1033	Niet overspannen
1638	0,01	1032	Niet overspannen
4197	0,01	1032	Niet overspannen
310	0,01	1031	Niet overspannen
709	0,01	1030	Niet overspannen
784	0,01	1030	Niet overspannen
7314	0,01	1030	Niet overspannen
658	0,01	1029	Niet overspannen
701	0,01	1029	Niet overspannen
3113	0,01	1029	Niet overspannen

1188	0,01	1029	Niet overspannen
417	0,01	1024	Niet overspannen
411	0,01	1024	Niet overspannen
5980	0,01	1024	Niet overspannen
343	0,01	1024	Niet overspannen
1365	0,01	1022	Niet overspannen
76	0,01	1022	Niet overspannen
28	0,01	1021	Niet overspannen
542	0,01	1021	Niet overspannen
1102	0,01	1021	Niet overspannen
2530	0,01	1021	Niet overspannen
211	0,01	1020	Niet overspannen
127	0,01	1019	Niet overspannen
618	0,01	1019	Niet overspannen
303	0,01	1019	Niet overspannen
113	0,01	1019	Niet overspannen
323	0,01	1018	Niet overspannen
207	0,01	1018	Niet overspannen
556	0,01	1018	Niet overspannen
165	0,01	1017	Niet overspannen
434	0,01	1017	Niet overspannen
199	0,01	1016	Niet overspannen
993	0,01	1015	Niet overspannen
154	0,01	1015	Niet overspannen
6143	0,01	1015	Niet overspannen
132	0,01	1014	Niet overspannen
100	0,01	1013	Niet overspannen
0	0,01	1013	Niet overspannen
11	0,01	1013	Niet overspannen
321	0,01	1012	Niet overspannen
28	0,01	1011	Niet overspannen
4221	0,01	1011	Niet overspannen
333	0,01	1010	Niet overspannen
1298	0,01	1009	Niet overspannen
1022	0,01	1007	Niet overspannen
116	0,01	1007	Niet overspannen
4596	0,01	1007	Niet overspannen
1079	0,01	1005	Niet overspannen
809	0,01	1005	Niet overspannen
2846	0,01	1005	Niet overspannen
413	0,01	1004	Niet overspannen
365	0,01	1004	Niet overspannen
860	0,01	1003	Niet overspannen
185	0,01	1003	Niet overspannen
1058	0,01	1003	Niet overspannen
125	0,01	1003	Niet overspannen
1340	0,01	1003	Niet overspannen
267	0,01	1003	Niet overspannen
1607	0,01	1002	Niet overspannen
555	0,01	1001	Niet overspannen
64	0,01	999	Niet overspannen
23	0,01	998	Niet overspannen
460	0,01	998	Niet overspannen
5380	0,01	995	Niet overspannen
2427	0,01	995	Niet overspannen
972	0,01	987	Niet overspannen
6408	0,01	985	Niet overspannen
2675	0,01	982	Niet overspannen
1818	0,01	982	Niet overspannen
4069	0,01	982	Niet overspannen
6413	0,01	981	Niet overspannen

1677	0,01	978	Niet overspannen
3879	0,01	977	Niet overspannen
4201	0,01	972	Niet overspannen
3554	0,01	972	Niet overspannen
4083	0,01	971	Niet overspannen
2786	0,01	969	Niet overspannen
4303	0,01	968	Niet overspannen
2627	0,01	957	Niet overspannen
1479	0,01	956	Niet overspannen
5471	0,01	956	Niet overspannen
640	0,01	955	Niet overspannen
2361	0,01	953	Niet overspannen
2364	0,01	952	Niet overspannen
1904	0,01	949	Niet overspannen
5881	0,01	948	Niet overspannen
3325	0,01	945	Niet overspannen
61	0,01	945	Niet overspannen
5331	0,01	944	Niet overspannen
1875	0,01	942	Niet overspannen
3006	0,01	923	Niet overspannen
1147	0,01	923	Niet overspannen
793	0,01	921	Niet overspannen
1807	0,01	917	Niet overspannen
1263	0,01	917	Niet overspannen
2197	0,01	911	Niet overspannen
1	0,01	905	Niet overspannen
1277	0,01	902	Niet overspannen

Nieuwkoopse Plassen & De Haeck - H4010B Vochtige heiden (laagveengebied) (KDW 786 mol/h			
Oppervlakte (m2)	**Projectbijdrage (mol/ha/jr)**	**Achtergronddepositie 2018 (mol/ha/jr)**	**Situatie stikstofknelpunt**
1498	0,01	1577	Overspannen
136	0,01	1547	Overspannen
313	0,01	1480	Overspannen
463	0,01	1460	Overspannen
1147	0,01	1393	Overspannen
1336	0,01	1375	Overspannen
724	0,01	1338	Overspannen
2268	0,01	1303	Overspannen
30	0,01	1297	Overspannen
59	0,01	1262	Overspannen
100	0,01	1256	Overspannen
1343	0,01	1250	Overspannen
3206	0,01	1222	Overspannen
295	0,01	1220	Overspannen
2970	0,01	1209	Overspannen
1811	0,01	1204	Overspannen
687	0,01	1202	Overspannen
1072	0,01	1187	Overspannen
1162	0,01	1172	Overspannen
2440	0,01	1170	Overspannen
684	0,01	1162	Overspannen
1310	0,01	1140	Overspannen
573	0,01	1138	Overspannen
1115	0,01	1137	Overspannen
3385	0,01	1135	Overspannen
2267	0,01	1134	Overspannen
377	0,01	1131	Overspannen
5974	0,01	1127	Overspannen
3095	0,01	1125	Overspannen
205	0,01	1124	Overspannen

428	0,01	1124	Overspannen
599	0,01	1123	Overspannen
254	0,01	1122	Overspannen
105	0,01	1118	Overspannen
6431	0,01	1117	Overspannen
1038	0,01	1114	Overspannen
159	0,01	1113	Overspannen
1350	0,01	1111	Overspannen
921	0,01	1108	Overspannen
5624	0,01	1104	Overspannen
917	0,01	1102	Overspannen
6148	0,01	1097	Overspannen
201	0,01	1090	Overspannen
6066	0,01	1081	Overspannen
332	0,01	1076	Overspannen
192	0,01	1070	Overspannen
1240	0,01	1067	Overspannen
1854	0,01	1066	Overspannen
6339	0,01	1058	Overspannen
5518	0,01	1056	Overspannen
162	0,01	1050	Overspannen
9409	0,01	1043	Overspannen
3468	0,01	1043	Overspannen
4898	0,01	1042	Overspannen
118	0,01	1037	Overspannen
341	0,01	1034	Overspannen
102	0,01	1034	Overspannen
6342	0,01	1034	Overspannen
1081	0,01	1031	Overspannen
1246	0,01	1030	Overspannen
9534	0,01	1029	Overspannen
4994	0,01	1026	Overspannen
475	0,01	1024	Overspannen
4274	0,01	1024	Overspannen
7815	0,01	1021	Overspannen
209	0,01	1021	Overspannen
1086	0,01	1021	Overspannen
1493	0,01	1019	Overspannen
5346	0,01	1018	Overspannen
2845	0,01	1016	Overspannen
7	0,01	1015	Overspannen
1647	0,01	1014	Overspannen
2167	0,01	1012	Overspannen
4074	0,01	1010	Overspannen
2813	0,01	1009	Overspannen
8474	0,01	1007	Overspannen
4534	0,01	1006	Overspannen
4806	0,01	1004	Overspannen
0	0,01	1003	Overspannen
128	0,01	1003	Overspannen
0	0,01	1001	Overspannen
1468	0,01	999	Overspannen
332	0,01	999	Overspannen
5083	0,01	996	Overspannen
499	0,01	994	Overspannen

Nieuwkoopse Plassen & De Haeck - H6410 Blauwgraslanden (KDW 1071 mol/ha/jr)			
Oppervlakte (m2)	**Projectbijdrage (mol/ha/jr)**	**Achtergronddepositie 2018 (mol/ha/jr)**	**Situatie stikstofknelpunt**
853	0,01	1547	Overspannen
2611	0,01	1460	Overspannen

8534	0,01	1303	Overspannen
1426	0,01	1279	Overspannen
1361	0,01	1272	Overspannen
2080	0,01	1250	Overspannen
1394	0,01	1245	Overspannen
5168	0,01	1233	Overspannen
812	0,01	1223	Overspannen
1795	0,01	1221	Overspannen
0	0,01	1212	Overspannen
1608	0,01	1202	Overspannen
2174	0,01	1187	Overspannen
1926	0,01	1172	Overspannen
6640	0,01	1172	Overspannen
2083	0,01	1172	Overspannen
8277	0,01	1170	Overspannen
196	0,01	1167	Overspannen
6832	0,01	1157	Overspannen
3464	0,01	1143	Overspannen
902	0,01	1143	Overspannen
6962	0,01	1141	Overspannen
10000	0,01	1140	Overspannen
6043	0,01	1138	Overspannen
2645	0,01	1137	Overspannen
125	0,01	1137	Overspannen
4469	0,01	1135	Overspannen
8773	0,01	1132	Overspannen
10000	0,01	1128	Overspannen
2025	0,01	1127	Overspannen
4960	0,01	1124	Overspannen
9232	0,01	1123	Overspannen
2814	0,01	1122	Overspannen
2190	0,01	1118	Overspannen
5603	0,01	1118	Overspannen
1327	0,01	1117	Overspannen
5579	0,01	1114	Overspannen
841	0,01	1113	Overspannen
211	0,01	1112	Overspannen
3722	0,01	1108	Overspannen
2533	0,01	1104	Overspannen
9944	0,01	1100	Overspannen

Nieuwkoopse Plassen & De Haeck - H7140A Overgangs- en trilvenen (trilvenen) (KDW 1214 mol			
Oppervlakte (m2)	Projectbijdrage (mol/ha/jr)	Achtergronddepositie 2018 (mol/ha/jr)	Situatie stikstofknelpunt
119	0,01	1279	Overspannen
137	0,01	1262	Overspannen
2127	0,01	1234	Overspannen
39	0,01	1233	Overspannen
283	0,01	1229	Overspannen
60	0,01	1222	Overspannen
2324	0,01	1219	Overspannen
3492	0,01	1125	Niet overspannen
176	0,01	1111	Niet overspannen
224	0,01	1079	Niet overspannen
2064	0,01	1064	Niet overspannen
183	0,01	1058	Niet overspannen
793	0,01	1047	Niet overspannen
1461	0,01	1042	Niet overspannen
632	0,01	1033	Niet overspannen
1826	0,01	998	Niet overspannen
248	0,01	1209	Naderend overspannen

9	0,01	1187	Naderend overspannen
1463	0,01	1162	Naderend overspannen
2104	0,01	1145	Naderend overspannen

Nieuwkoopse Plassen & De Haeck - H7140B Overgangs- en trilvenen (veenmosrietlanden) (KDW			
Oppervlakte (m2)	Projectbijdrage (mol/ha/jr)	Achtergronddepositie 2018 (mol/ha/jr)	Situatie stikstofknelpunt
114	0,01	1765	Overspannen
2156	0,01	1577	Overspannen
2789	0,01	1537	Overspannen
2320	0,01	1522	Overspannen
428	0,01	1508	Overspannen
757	0,01	1501	Overspannen
91	0,01	1491	Overspannen
645	0,01	1483	Overspannen
2657	0,01	1482	Overspannen
3916	0,01	1481	Overspannen
1964	0,01	1480	Overspannen
482	0,01	1471	Overspannen
5012	0,01	1583	Overspannen
1465	0,01	1468	Overspannen
60	0,01	1467	Overspannen
333	0,01	1607	Overspannen
630	0,01	1464	Overspannen
3019	0,01	1456	Overspannen
53	0,01	1454	Overspannen
249	0,01	1448	Overspannen
342	0,01	1448	Overspannen
4	0,01	1444	Overspannen
558	0,01	1440	Overspannen
1606	0,01	1440	Overspannen
5977	0,01	1437	Overspannen
1228	0,01	1437	Overspannen
297	0,01	1434	Overspannen
115	0,01	1430	Overspannen
38	0,01	1428	Overspannen
850	0,01	1422	Overspannen
2925	0,01	1417	Overspannen
15	0,01	1416	Overspannen
1890	0,01	1414	Overspannen
657	0,01	1412	Overspannen
138	0,01	1410	Overspannen
2022	0,01	1404	Overspannen
106	0,01	1401	Overspannen
444	0,01	1397	Overspannen
1367	0,01	1393	Overspannen
509	0,01	1387	Overspannen
546	0,01	1387	Overspannen
501	0,01	1382	Overspannen
2505	0,01	1378	Overspannen
2184	0,01	1375	Overspannen
310	0,01	1374	Overspannen
1079	0,01	1373	Overspannen
5147	0,01	1371	Overspannen
926	0,01	1367	Overspannen
2372	0,01	1366	Overspannen
1849	0,01	1365	Overspannen
297	0,01	1357	Overspannen
103	0,01	1354	Overspannen
2852	0,01	1350	Overspannen
195	0,01	1350	Overspannen

3164	0,01	1348	Overspannen
51	0,01	1343	Overspannen
3024	0,01	1342	Overspannen
3095	0,01	1341	Overspannen
1494	0,01	1340	Overspannen
3136	0,01	1338	Overspannen
1703	0,01	1338	Overspannen
1188	0,01	1338	Overspannen
463	0,01	1338	Overspannen
16	0,01	1337	Overspannen
2191	0,01	1332	Overspannen
2364	0,01	1331	Overspannen
1522	0,01	1329	Overspannen
9	0,01	1329	Overspannen
2450	0,01	1327	Overspannen
777	0,01	1326	Overspannen
1	0,01	1309	Overspannen
968	0,01	1308	Overspannen
15	0,01	1307	Overspannen
101	0,01	1306	Overspannen
562	0,01	1304	Overspannen
577	0,01	1304	Overspannen
262	0,01	1303	Overspannen
4181	0,01	1303	Overspannen
2249	0,01	1302	Overspannen
1458	0,01	1302	Overspannen
650	0,01	1301	Overspannen
1009	0,01	1301	Overspannen
4397	0,01	1300	Overspannen
1114	0,01	1300	Overspannen
2	0,01	1297	Overspannen
7524	0,01	1296	Overspannen
928	0,01	1294	Overspannen
2391	0,01	1294	Overspannen
5266	0,01	1294	Overspannen
1606	0,01	1292	Overspannen
5099	0,01	1284	Overspannen
17	0,01	1282	Overspannen
0	0,01	1280	Overspannen
2391	0,01	1280	Overspannen
1422	0,01	1279	Overspannen
1443	0,01	1276	Overspannen
1699	0,01	1272	Overspannen
2048	0,01	1272	Overspannen
1	0,01	1267	Overspannen
4551	0,01	1262	Overspannen
5823	0,01	1261	Overspannen
93	0,01	1258	Overspannen
3535	0,01	1256	Overspannen
8469	0,01	1254	Overspannen
7058	0,01	1253	Overspannen
1084	0,01	1250	Overspannen
3599	0,01	1248	Overspannen
549	0,01	1244	Overspannen
209	0,01	1244	Overspannen
42	0,01	1238	Overspannen
1063	0,01	1238	Overspannen
3078	0,01	1237	Overspannen
3536	0,01	1234	Overspannen
4715	0,01	1234	Overspannen
784	0,01	1234	Overspannen

611	0,01	1233	Overspannen
1925	0,01	1233	Overspannen
4067	0,01	1232	Overspannen
1655	0,01	1229	Overspannen
1911	0,01	1226	Overspannen
790	0,01	1225	Overspannen
998	0,01	1225	Overspannen
2007	0,01	1224	Overspannen
756	0,01	1224	Overspannen
3113	0,01	1224	Overspannen
248	0,01	1223	Overspannen
8296	0,01	1222	Overspannen
17	0,01	1221	Overspannen
3498	0,01	1220	Overspannen
31	0,01	1220	Overspannen
5079	0,01	1219	Overspannen
1844	0,01	1219	Overspannen
151	0,01	1218	Overspannen
3281	0,01	1217	Overspannen
4847	0,01	1212	Overspannen
4784	0,01	1209	Overspannen
1449	0,01	1207	Overspannen
1167	0,01	1206	Overspannen
2466	0,01	1204	Overspannen
941	0,01	1203	Overspannen
1295	0,01	1202	Overspannen
3270	0,01	1200	Overspannen
4024	0,01	1199	Overspannen
3741	0,01	1199	Overspannen
1412	0,01	1198	Overspannen
1231	0,01	1195	Overspannen
623	0,01	1195	Overspannen
3315	0,01	1192	Overspannen
5873	0,01	1189	Overspannen
1402	0,01	1188	Overspannen
3546	0,01	1187	Overspannen
91	0,01	1184	Overspannen
2535	0,01	1183	Overspannen
3860	0,01	1182	Overspannen
4332	0,01	1182	Overspannen
1161	0,01	1180	Overspannen
4165	0,01	1178	Overspannen
4494	0,01	1177	Overspannen
893	0,01	1175	Overspannen
2941	0,01	1173	Overspannen
547	0,01	1172	Overspannen
1678	0,01	1172	Overspannen
2391	0,01	1172	Overspannen
982	0,01	1171	Overspannen
5140	0,01	1170	Overspannen
699	0,01	1169	Overspannen
1021	0,01	1169	Overspannen
286	0,01	1168	Overspannen
1083	0,01	1167	Overspannen
222	0,01	1166	Overspannen
3414	0,01	1162	Overspannen
8942	0,01	1162	Overspannen
2342	0,01	1161	Overspannen
2226	0,01	1156	Overspannen
2005	0,01	1155	Overspannen
1388	0,01	1154	Overspannen

53	0,01	1152	Overspannen
3425	0,01	1151	Overspannen
3074	0,01	1150	Overspannen
5726	0,01	1149	Overspannen
2235	0,01	1148	Overspannen
909	0,01	1148	Overspannen
423	0,01	1147	Overspannen
6673	0,01	1145	Overspannen
1310	0,01	1145	Overspannen
151	0,01	1143	Overspannen
3630	0,01	1143	Overspannen
3252	0,01	1142	Overspannen
22	0,01	1140	Overspannen
3646	0,01	1140	Overspannen
6370	0,01	1140	Overspannen
151	0,01	1138	Overspannen
5105	0,01	1138	Overspannen
550	0,01	1137	Overspannen
42	0,01	1137	Overspannen
3578	0,01	1136	Overspannen
2536	0,01	1136	Overspannen
574	0,01	1135	Overspannen
3409	0,01	1134	Overspannen
388	0,01	1134	Overspannen
6583	0,01	1134	Overspannen
5467	0,01	1133	Overspannen
4235	0,01	1131	Overspannen
6007	0,01	1130	Overspannen
7450	0,01	1128	Overspannen
558	0,01	1127	Overspannen
305	0,01	1126	Overspannen
1833	0,01	1126	Overspannen
8271	0,01	1125	Overspannen
4575	0,01	1125	Overspannen
1788	0,01	1125	Overspannen
40	0,01	1124	Overspannen
1849	0,01	1124	Overspannen
411	0,01	1124	Overspannen
209	0,01	1123	Overspannen
4410	0,01	1123	Overspannen
1605	0,01	1123	Overspannen
467	0,01	1122	Overspannen
7314	0,01	1122	Overspannen
4667	0,01	1122	Overspannen
2605	0,01	1120	Overspannen
4098	0,01	1119	Overspannen
160	0,01	1118	Overspannen
87	0,01	1118	Overspannen
643	0,01	1117	Overspannen
8	0,01	1116	Overspannen
3483	0,01	1116	Overspannen
3478	0,01	1116	Overspannen
1184	0,01	1114	Overspannen
2539	0,01	1114	Overspannen
1705	0,01	1114	Overspannen
4360	0,01	1114	Overspannen
2758	0,01	1114	Overspannen
666	0,01	1113	Overspannen
2662	0,01	1113	Overspannen
5132	0,01	1113	Overspannen
6051	0,01	1111	Overspannen

3660	0,01	1110	Overspannen
6968	0,01	1110	Overspannen
5359	0,01	1110	Overspannen
6823	0,01	1109	Overspannen
5529	0,01	1108	Overspannen
5298	0,01	1108	Overspannen
2106	0,01	1106	Overspannen
3909	0,01	1106	Overspannen
1112	0,01	1104	Overspannen
7090	0,01	1103	Overspannen
6838	0,01	1102	Overspannen
85	0,01	1101	Overspannen
2158	0,01	1100	Overspannen
3437	0,01	1100	Overspannen
1839	0,01	1099	Overspannen
91	0,01	1098	Overspannen
126	0,01	1098	Overspannen
988	0,01	1097	Overspannen
4057	0,01	1097	Overspannen
4739	0,01	1096	Overspannen
3223	0,01	1096	Overspannen
2365	0,01	1095	Overspannen
4	0,01	1094	Overspannen
219	0,01	1092	Overspannen
653	0,01	1091	Overspannen
2154	0,01	1091	Overspannen
5426	0,01	1091	Overspannen
5158	0,01	1091	Overspannen
8109	0,01	1090	Overspannen
3015	0,01	1090	Overspannen
3933	0,01	1090	Overspannen
6948	0,01	1090	Overspannen
5576	0,01	1089	Overspannen
2197	0,01	1088	Overspannen
9738	0,01	1086	Overspannen
1211	0,01	1086	Overspannen
8468	0,01	1086	Overspannen
5026	0,01	1085	Overspannen
340	0,01	1085	Overspannen
2200	0,01	1084	Overspannen
8	0,01	1081	Overspannen
1264	0,01	1081	Overspannen
3100	0,01	1081	Overspannen
3474	0,01	1081	Overspannen
1155	0,01	1080	Overspannen
1569	0,01	1079	Overspannen
226	0,01	1078	Overspannen
18	0,01	1078	Overspannen
4288	0,01	1078	Overspannen
1615	0,01	1077	Overspannen
1131	0,01	1076	Overspannen
1487	0,01	1076	Overspannen
7774	0,01	1076	Overspannen
4229	0,01	1075	Overspannen
6	0,01	1075	Overspannen
1831	0,01	1074	Overspannen
736	0,01	1074	Overspannen
1971	0,01	1074	Overspannen
3283	0,01	1074	Overspannen
3381	0,01	1072	Overspannen
295	0,01	1071	Overspannen

2709	0,01	1071	Overspannen
514	0,01	1070	Overspannen
3807	0,01	1070	Overspannen
163	0,01	1070	Overspannen
2147	0,01	1070	Overspannen
51	0,01	1069	Overspannen
9898	0,01	1069	Overspannen
49	0,01	1069	Overspannen
363	0,01	1068	Overspannen
2059	0,01	1068	Overspannen
1485	0,01	1067	Overspannen
1850	0,01	1067	Overspannen
5583	0,01	1066	Overspannen
8286	0,01	1066	Overspannen
5714	0,01	1065	Overspannen
3086	0,01	1065	Overspannen
3255	0,01	1065	Overspannen
615	0,01	1064	Overspannen
1027	0,01	1064	Overspannen
6909	0,01	1064	Overspannen
2286	0,01	1064	Overspannen
3359	0,01	1064	Overspannen
2768	0,01	1064	Overspannen
38	0,01	1064	Overspannen
1609	0,01	1063	Overspannen
4552	0,01	1063	Overspannen
931	0,01	1063	Overspannen
3555	0,01	1063	Overspannen
1313	0,01	1062	Overspannen
9072	0,01	1062	Overspannen
86	0,01	1061	Overspannen
3850	0,01	1061	Overspannen
926	0,01	1060	Overspannen
1516	0,01	1059	Overspannen
2457	0,01	1058	Overspannen
2205	0,01	1058	Overspannen
3465	0,01	1057	Overspannen
4343	0,01	1057	Overspannen
6514	0,01	1057	Overspannen
151	0,01	1057	Overspannen
2936	0,01	1056	Overspannen
5080	0,01	1056	Overspannen
3020	0,01	1055	Overspannen
1819	0,01	1054	Overspannen
2117	0,01	1053	Overspannen
5126	0,01	1053	Overspannen
6902	0,01	1053	Overspannen
9716	0,01	1053	Overspannen
2085	0,01	1052	Overspannen
91	0,01	1052	Overspannen
5360	0,01	1052	Overspannen
3802	0,01	1052	Overspannen
6890	0,01	1052	Overspannen
222	0,01	1051	Overspannen
3416	0,01	1051	Overspannen
8492	0,01	1050	Overspannen
2543	0,01	1049	Overspannen
5760	0,01	1049	Overspannen
5455	0,01	1048	Overspannen
3053	0,01	1047	Overspannen
2479	0,01	1047	Overspannen

1423	0,01	1047	Overspannen
7707	0,01	1047	Overspannen
959	0,01	1046	Overspannen
3606	0,01	1046	Overspannen
4880	0,01	1045	Overspannen
1669	0,01	1043	Overspannen
1797	0,01	1043	Overspannen
375	0,01	1043	Overspannen
5427	0,01	1043	Overspannen
608	0,01	1042	Overspannen
3196	0,01	1042	Overspannen
7150	0,01	1041	Overspannen
1213	0,01	1040	Overspannen
104	0,01	1040	Overspannen
6619	0,01	1039	Overspannen
2352	0,01	1039	Overspannen
5973	0,01	1038	Overspannen
945	0,01	1038	Overspannen
1196	0,01	1038	Overspannen
554	0,01	1037	Overspannen
6423	0,01	1037	Overspannen
4623	0,01	1037	Overspannen
444	0,01	1036	Overspannen
2818	0,01	1036	Overspannen
5031	0,01	1036	Overspannen
372	0,01	1035	Overspannen
5898	0,01	1034	Overspannen
0	0,01	1034	Overspannen
615	0,01	1034	Overspannen
7418	0,01	1034	Overspannen
2585	0,01	1034	Overspannen
6863	0,01	1034	Overspannen
3179	0,01	1033	Overspannen
3053	0,01	1033	Overspannen
2181	0,01	1033	Overspannen
7081	0,01	1033	Overspannen
4012	0,01	1033	Overspannen
9382	0,01	1033	Overspannen
826	0,01	1032	Overspannen
4081	0,01	1032	Overspannen
1362	0,01	1032	Overspannen
9286	0,01	1032	Overspannen
65	0,01	1031	Overspannen
1390	0,01	1031	Overspannen
2933	0,01	1031	Overspannen
3775	0,01	1030	Overspannen
79	0,01	1030	Overspannen
1987	0,01	1030	Overspannen
3911	0,01	1030	Overspannen
49	0,01	1029	Overspannen
46	0,01	1029	Overspannen
5983	0,01	1029	Overspannen
4386	0,01	1029	Overspannen
4362	0,01	1028	Overspannen
32	0,01	1028	Overspannen
1530	0,01	1026	Overspannen
154	0,01	1026	Overspannen
6884	0,01	1026	Overspannen
3027	0,01	1026	Overspannen
4135	0,01	1025	Overspannen
1161	0,01	1025	Overspannen

1143	0,01	1025	Overspannen
7877	0,01	1024	Overspannen
2170	0,01	1024	Overspannen
7213	0,01	1024	Overspannen
5050	0,01	1024	Overspannen
1582	0,01	1023	Overspannen
2727	0,01	1022	Overspannen
5289	0,01	1022	Overspannen
1350	0,01	1022	Overspannen
5544	0,01	1022	Overspannen
6697	0,01	1022	Overspannen
74	0,01	1021	Overspannen
6145	0,01	1021	Overspannen
8281	0,01	1021	Overspannen
4306	0,01	1021	Overspannen
6308	0,01	1021	Overspannen
5729	0,01	1020	Overspannen
1292	0,01	1020	Overspannen
92	0,01	1020	Overspannen
2593	0,01	1020	Overspannen
82	0,01	1019	Overspannen
1620	0,01	1019	Overspannen
620	0,01	1019	Overspannen
9388	0,01	1019	Overspannen
2874	0,01	1019	Overspannen
4398	0,01	1019	Overspannen
0	0,01	1019	Overspannen
473	0,01	1018	Overspannen
3606	0,01	1018	Overspannen
4987	0,01	1018	Overspannen
1396	0,01	1017	Overspannen
3358	0,01	1017	Overspannen
7941	0,01	1017	Overspannen
1051	0,01	1017	Overspannen
1026	0,01	1016	Overspannen
2209	0,01	1016	Overspannen
3817	0,01	1016	Overspannen
1407	0,01	1015	Overspannen
835	0,01	1015	Overspannen
9017	0,01	1015	Overspannen
1496	0,01	1015	Overspannen
6510	0,01	1014	Overspannen
9491	0,01	1013	Overspannen
3120	0,01	1013	Overspannen
3276	0,01	1012	Overspannen
6239	0,01	1012	Overspannen
7080	0,01	1011	Overspannen
494	0,01	1011	Overspannen
10000	0,01	1011	Overspannen
375	0,01	1010	Overspannen
5545	0,01	1010	Overspannen
6482	0,01	1010	Overspannen
9024	0,01	1010	Overspannen
6800	0,01	1009	Overspannen
475	0,01	1009	Overspannen
7269	0,01	1009	Overspannen
9148	0,01	1009	Overspannen
11	0,01	1008	Overspannen
9824	0,01	1008	Overspannen
1049	0,01	1007	Overspannen
2665	0,01	1007	Overspannen

9997	0,01	1006	Overspannen
2907	0,01	1006	Overspannen
8962	0,01	1006	Overspannen
4732	0,01	1005	Overspannen
8999	0,01	1005	Overspannen
6822	0,01	1005	Overspannen
1967	0,01	1005	Overspannen
6556	0,01	1004	Overspannen
4545	0,01	1004	Overspannen
5308	0,01	1004	Overspannen
526	0,01	1003	Overspannen
10000	0,01	1003	Overspannen
7311	0,01	1003	Overspannen
3242	0,01	1003	Overspannen
8233	0,01	1003	Overspannen
4593	0,01	1003	Overspannen
3054	0,01	1003	Overspannen
28	0,01	1003	Overspannen
8498	0,01	1003	Overspannen
7373	0,01	1003	Overspannen
1155	0,01	1002	Overspannen
5782	0,01	1002	Overspannen
6832	0,01	1001	Overspannen
5486	0,01	1001	Overspannen
8325	0,01	999	Overspannen
6515	0,01	999	Overspannen
6740	0,01	998	Overspannen
3754	0,01	998	Overspannen
773	0,01	996	Overspannen
4447	0,01	995	Overspannen
1072	0,01	995	Overspannen
2981	0,01	994	Overspannen
2602	0,01	992	Overspannen
4319	0,01	987	Overspannen
2702	0,01	982	Overspannen
458	0,01	982	Overspannen
3960	0,01	982	Overspannen
3105	0,01	981	Overspannen
1152	0,01	972	Overspannen
31	0,01	969	Overspannen
908	0,01	966	Overspannen
197	0,01	956	Overspannen
1242	0,01	953	Overspannen
205	0,01	948	Overspannen
1101	0,01	945	Overspannen
2553	0,01	943	Overspannen

Nieuwkoopse Plassen & De Haeck - H7210 Galigaanmoerassen (KDW 1571 mol/ha/jr)			
Oppervlakte (m2)	**Projectbijdrage (mol/ha/jr)**	**Achtergronddepositie 2018 (mol/ha/jr)**	**Situatie stikstofknelpunt**
6	0,01	1142	Niet overspannen
404	0,01	1133	Niet overspannen
140	0,01	1102	Niet overspannen
234	0,01	1056	Niet overspannen
217	0,01	1043	Niet overspannen
225	0,01	1043	Niet overspannen
273	0,01	1034	Niet overspannen
91	0,01	1021	Niet overspannen
166	0,01	1004	Niet overspannen
162	0,01	1003	Niet overspannen
146	0,01	999	Niet overspannen

Nieuwkoopse Plassen & De Haeck - H91D0 Hoogveenbossen (KDW 1786 mol/ha/jr)			
Oppervlakte (m2)	Projectbijdrage (mol/ha/jr)	Achtergronddepositie 2018 (mol/ha/jr)	Situatie stikstofknelpunt
2574	0,01	1765	Naderend overspannen
5611	0,01	1643	Niet overspannen
3591	0,01	1607	Niet overspannen
5791	0,01	1586	Niet overspannen
2245	0,01	1583	Niet overspannen
6822	0,01	1493	Niet overspannen
5702	0,01	1581	Niet overspannen
5477	0,01	1577	Niet overspannen
5060	0,01	1446	Niet overspannen
2936	0,01	1556	Niet overspannen
3203	0,01	1537	Niet overspannen
701	0,01	1527	Niet overspannen
3373	0,01	1522	Niet overspannen
1665	0,01	1501	Niet overspannen
194	0,01	1491	Niet overspannen
2735	0,01	1487	Niet overspannen
2999	0,01	1482	Niet overspannen
1988	0,01	1481	Niet overspannen
7568	0,01	1467	Niet overspannen
1705	0,01	1464	Niet overspannen
8916	0,01	1457	Niet overspannen
234	0,01	1444	Niet overspannen
1298	0,01	1440	Niet overspannen
6007	0,01	1440	Niet overspannen
3017	0,01	1439	Niet overspannen
27	0,01	1437	Niet overspannen
8004	0,01	1434	Niet overspannen
3048	0,01	1430	Niet overspannen
4034	0,01	1424	Niet overspannen
3090	0,01	1422	Niet overspannen
2098	0,01	1416	Niet overspannen
2149	0,01	1414	Niet overspannen
4206	0,01	1412	Niet overspannen
978	0,01	1410	Niet overspannen
8847	0,01	1409	Niet overspannen
1455	0,01	1408	Niet overspannen
1744	0,01	1403	Niet overspannen
1014	0,01	1401	Niet overspannen
5996	0,01	1401	Niet overspannen
3371	0,01	1398	Niet overspannen
44	0,01	1397	Niet overspannen
3591	0,01	1395	Niet overspannen
666	0,01	1393	Niet overspannen
7179	0,01	1393	Niet overspannen
944	0,01	1392	Niet overspannen
6272	0,01	1392	Niet overspannen
8639	0,01	1388	Niet overspannen
1318	0,01	1388	Niet overspannen
2529	0,01	1387	Niet overspannen
4739	0,01	1387	Niet overspannen
2364	0,01	1385	Niet overspannen
4391	0,01	1380	Niet overspannen
2459	0,01	1378	Niet overspannen
2609	0,01	1377	Niet overspannen
634	0,01	1374	Niet overspannen
5976	0,01	1373	Niet overspannen
1664	0,01	1371	Niet overspannen

945	0,01	1371	Niet overspannen
3535	0,01	1371	Niet overspannen
258	0,01	1371	Niet overspannen
6555	0,01	1370	Niet overspannen
321	0,01	1366	Niet overspannen
2042	0,01	1365	Niet overspannen
2448	0,01	1361	Niet overspannen
4757	0,01	1361	Niet overspannen
406	0,01	1354	Niet overspannen
2611	0,01	1350	Niet overspannen
255	0,01	1350	Niet overspannen
2681	0,01	1342	Niet overspannen
2452	0,01	1338	Niet overspannen
262	0,01	1338	Niet overspannen
2067	0,01	1335	Niet overspannen
6965	0,01	1331	Niet overspannen
4688	0,01	1326	Niet overspannen
4795	0,01	1319	Niet overspannen
778	0,01	1314	Niet overspannen
3075	0,01	1310	Niet overspannen
6143	0,01	1309	Niet overspannen
545	0,01	1308	Niet overspannen
2262	0,01	1306	Niet overspannen
1478	0,01	1304	Niet overspannen
2357	0,01	1303	Niet overspannen
405	0,01	1300	Niet overspannen
4108	0,01	1297	Niet overspannen
701	0,01	1297	Niet overspannen
812	0,01	1292	Niet overspannen
1960	0,01	1290	Niet overspannen
6913	0,01	1282	Niet overspannen
171	0,01	1282	Niet overspannen
3911	0,01	1279	Niet overspannen
1127	0,01	1276	Niet overspannen
3200	0,01	1272	Niet overspannen
1078	0,01	1268	Niet overspannen
605	0,01	1267	Niet overspannen
4047	0,01	1260	Niet overspannen
1914	0,01	1256	Niet overspannen
322	0,01	1254	Niet overspannen
3911	0,01	1248	Niet overspannen
96	0,01	1245	Niet overspannen
358	0,01	1244	Niet overspannen
194	0,01	1242	Niet overspannen
285	0,01	1238	Niet overspannen
3475	0,01	1234	Niet overspannen
2834	0,01	1232	Niet overspannen
6927	0,01	1230	Niet overspannen
254	0,01	1229	Niet overspannen
3883	0,01	1224	Niet overspannen
9	0,01	1221	Niet overspannen
490	0,01	1217	Niet overspannen
279	0,01	1214	Niet overspannen
2000	0,01	1212	Niet overspannen
388	0,01	1208	Niet overspannen
1093	0,01	1203	Niet overspannen
300	0,01	1196	Niet overspannen
9	0,01	1192	Niet overspannen
14	0,01	1188	Niet overspannen
871	0,01	1183	Niet overspannen
1073	0,01	1182	Niet overspannen

20	0,01	1182	Niet overspannen
870	0,01	1172	Niet overspannen
5639	0,01	1170	Niet overspannen
2041	0,01	1169	Niet overspannen
166	0,01	1169	Niet overspannen
1152	0,01	1162	Niet overspannen
282	0,01	1152	Niet overspannen
1255	0,01	1145	Niet overspannen
144	0,01	1145	Niet overspannen
85	0,01	1143	Niet overspannen
915	0,01	1141	Niet overspannen
159	0,01	1130	Niet overspannen
18	0,01	1125	Niet overspannen
1697	0,01	1124	Niet overspannen
107	0,01	1119	Niet overspannen
235	0,01	1101	Niet overspannen
251	0,01	1099	Niet overspannen
45	0,01	1094	Niet overspannen
733	0,01	1087	Niet overspannen
720	0,01	1085	Niet overspannen
1307	0,01	1081	Niet overspannen
57	0,01	1081	Niet overspannen
27	0,01	1076	Niet overspannen
1293	0,01	1076	Niet overspannen
3674	0,01	1075	Niet overspannen
1785	0,01	1074	Niet overspannen
1219	0,01	1074	Niet overspannen
243	0,01	1071	Niet overspannen
3878	0,01	1063	Niet overspannen
313	0,01	1062	Niet overspannen
871	0,01	1057	Niet overspannen
902	0,01	1053	Niet overspannen
5	0,01	1030	Niet overspannen
335	0,01	1015	Niet overspannen
149	0,01	977	Niet overspannen
352	0,01	968	Niet overspannen
994	0,01	966	Niet overspannen

Nieuwkoopse Plassen & De Haeck - Lg02 Geïsoleerde meander en petgat (KDW 2143 mol/ha/jr)			
Oppervlakte (m2)	**Projectbijdrage (mol/ha/jr)**	**Achtergronddepositie 2018 (mol/ha/jr)**	**Situatie stikstofknelpunt**
9	0,01	1583	Niet overspannen
66	0,01	1567	Niet overspannen
412	0,01	1556	Niet overspannen
5	0,01	1522	Niet overspannen
305	0,01	1448	Niet overspannen
1143	0,01	1412	Niet overspannen
296	0,01	1410	Niet overspannen
109	0,01	1398	Niet overspannen
197	0,01	1387	Niet overspannen
438	0,01	1380	Niet overspannen
24	0,01	1371	Niet overspannen
106	0,01	1338	Niet overspannen
1093	0,01	1305	Niet overspannen
121	0,01	1298	Niet overspannen
54	0,01	1296	Niet overspannen
170	0,01	1292	Niet overspannen
22	0,01	1285	Niet overspannen
60	0,01	1279	Niet overspannen
151	0,01	1262	Niet overspannen
542	0,01	1209	Niet overspannen

160	0,01	1200	Niet overspannen
334	0,01	1169	Niet overspannen
484	0,01	1169	Niet overspannen
482	0,01	1142	Niet overspannen
515	0,01	1133	Niet overspannen
588	0,01	1123	Niet overspannen
78	0,01	1122	Niet overspannen
301	0,01	1119	Niet overspannen
103	0,01	1113	Niet overspannen
453	0,01	1107	Niet overspannen
502	0,01	1106	Niet overspannen
198	0,01	1103	Niet overspannen
571	0,01	1102	Niet overspannen
922	0,01	1094	Niet overspannen
156	0,01	1085	Niet overspannen
1360	0,01	1070	Niet overspannen
431	0,01	1056	Niet overspannen
200	0,01	1055	Niet overspannen
12	0,01	1052	Niet overspannen
482	0,01	1052	Niet overspannen
55	0,01	1051	Niet overspannen
194	0,01	1051	Niet overspannen
2	0,01	1050	Niet overspannen
167	0,01	1032	Niet overspannen
0	0,01	1030	Niet overspannen
35	0,01	1029	Niet overspannen
1116	0,01	1028	Niet overspannen
179	0,01	1024	Niet overspannen
1004	0,01	1022	Niet overspannen
60	0,01	1019	Niet overspannen
102	0,01	1017	Niet overspannen
499	0,01	1007	Niet overspannen
9	0,01	995	Niet overspannen
44	0,01	992	Niet overspannen
255	0,01	978	Niet overspannen

Nieuwkoopse Plassen & De Haeck - Lg05 Grote-zeggenmoeras (KDW 1714 mol/ha/jr)			
Oppervlakte (m2)	**Projectbijdrage (mol/ha/jr)**	**Achtergronddepositie 2018 (mol/ha/jr)**	**Situatie stikstofknelpunt**
389	0,01	1506	Niet overspannen
123	0,01	1448	Niet overspannen
465	0,01	1232	Niet overspannen

Uiterwaarden Lek - H6120 Stroomdalgraslanden (KDW 1286 mol/ha/jr)			
Oppervlakte (m2)	**Projectbijdrage (mol/ha/jr)**	**Achtergronddepositie 2018 (mol/ha/jr)**	**Situatie stikstofknelpunt**
109	0,01	1489	Overspannen
44	0,01	1450	Overspannen
979	0,01	1425	Overspannen
6435	0,01	1392	Overspannen
1183	0,01	1392	Overspannen
1309	0,01	1380	Overspannen
3673	0,01	1378	Overspannen
2092	0,01	1369	Overspannen
1374	0,01	1364	Overspannen
4106	0,01	1363	Overspannen
416	0,01	1362	Overspannen
129	0,01	1349	Overspannen
2779	0,01	1347	Overspannen
378	0,01	1346	Overspannen
115	0,01	1343	Overspannen

5871	0,01	1342	Overspannen
8807	0,01	1341	Overspannen
1372	0,01	1338	Overspannen
1981	0,01	1331	Overspannen
2432	0,01	1331	Overspannen
2696	0,01	1329	Overspannen
2488	0,01	1323	Overspannen
848	0,01	1319	Overspannen
1700	0,01	1314	Overspannen
5628	0,01	1309	Overspannen
7918	0,01	1305	Overspannen
356	0,01	1304	Overspannen
601	0,01	1303	Overspannen
72	0,01	1298	Overspannen
4041	0,01	1296	Overspannen
5957	0,01	1290	Overspannen
5932	0,01	1288	Overspannen
462	0,01	1276	Naderend overspannen
0	0,01	1233	Naderend overspannen

Uiterwaarden Lek - H6510A Glanshaver- en vossenstaarthooilanden (glanshaver) (KDW 1429 m			
Oppervlakte (m2)	Projectbijdrage (mol/ha/jr)	Achtergronddepositie 2018 (mol/ha/jr)	Situatie stikstofknelpunt
3809	0,01	2047	Overspannen
6637	0,01	1618	Overspannen
71	0,01	1577	Overspannen
2180	0,01	1574	Overspannen
772	0,01	1548	Overspannen
1576	0,01	1527	Overspannen
4845	0,01	1501	Overspannen
1067	0,01	1489	Overspannen
1871	0,01	1450	Overspannen
2007	0,01	1359	Niet overspannen
5521	0,01	1355	Niet overspannen
4251	0,01	1354	Niet overspannen
10000	0,01	1353	Niet overspannen
8346	0,01	1351	Niet overspannen
4879	0,01	1351	Niet overspannen
1450	0,01	1349	Niet overspannen
129	0,01	1349	Niet overspannen
315	0,01	1348	Niet overspannen
2784	0,01	1347	Niet overspannen
394	0,01	1346	Niet overspannen
3495	0,01	1345	Niet overspannen
9272	0,01	1342	Niet overspannen
7246	0,01	1342	Niet overspannen
2237	0,01	1341	Niet overspannen
7904	0,01	1341	Niet overspannen
2223	0,01	1340	Niet overspannen
6236	0,01	1339	Niet overspannen
9982	0,01	1338	Niet overspannen
8141	0,01	1338	Niet overspannen
2054	0,01	1334	Niet overspannen
8141	0,01	1334	Niet overspannen
4117	0,01	1331	Niet overspannen
1943	0,01	1331	Niet overspannen
4393	0,01	1325	Niet overspannen
4620	0,01	1324	Niet overspannen
1203	0,01	1323	Niet overspannen
9574	0,01	1320	Niet overspannen
2420	0,01	1319	Niet overspannen

849	0,01	1319	Niet overspannen
7722	0,01	1316	Niet overspannen
1056	0,01	1315	Niet overspannen
3162	0,01	1314	Niet overspannen
6297	0,01	1309	Niet overspannen
1342	0,01	1308	Niet overspannen
9328	0,01	1307	Niet overspannen
9340	0,01	1305	Niet overspannen
1026	0,01	1304	Niet overspannen
627	0,01	1303	Niet overspannen
6664	0,01	1300	Niet overspannen
184	0,01	1298	Niet overspannen
3951	0,01	1298	Niet overspannen
4058	0,01	1296	Niet overspannen
9970	0,01	1294	Niet overspannen
5957	0,01	1290	Niet overspannen
1737	0,01	1288	Niet overspannen
1479	0,01	1276	Niet overspannen
3710	0,01	1425	Naderend overspannen
1158	0,01	1392	Naderend overspannen
904	0,01	1392	Naderend overspannen
286	0,01	1392	Naderend overspannen
4705	0,01	1392	Naderend overspannen
3660	0,01	1390	Naderend overspannen
1782	0,01	1378	Naderend overspannen
1676	0,01	1377	Naderend overspannen
6554	0,01	1369	Naderend overspannen
1572	0,01	1364	Naderend overspannen
1999	0,01	1363	Naderend overspannen
1730	0,01	1362	Naderend overspannen

Uiterwaarden Lek - Lg02 Geïsoleerde meander en petgat (KDW 2143 mol/ha/jr)			
Oppervlakte (m2)	**Projectbijdrage (mol/ha/jr)**	**Achtergronddepositie 2018 (mol/ha/jr)**	**Situatie stikstofknelpunt**
200	0,01	1577	Niet overspannen
412	0,01	1450	Niet overspannen
1768	0,01	1392	Niet overspannen
1796	0,01	1392	Niet overspannen
830	0,01	1390	Niet overspannen
532	0,01	1373	Niet overspannen
1497	0,01	1364	Niet overspannen
858	0,01	1360	Niet overspannen
1693	0,01	1354	Niet overspannen
1814	0,01	1347	Niet overspannen
1946	0,01	1334	Niet overspannen
67	0,01	1325	Niet overspannen
1086	0,01	1316	Niet overspannen
118	0,01	1307	Niet overspannen
2496	0,01	1300	Niet overspannen

Bijlage 3: Kaartenbijlage

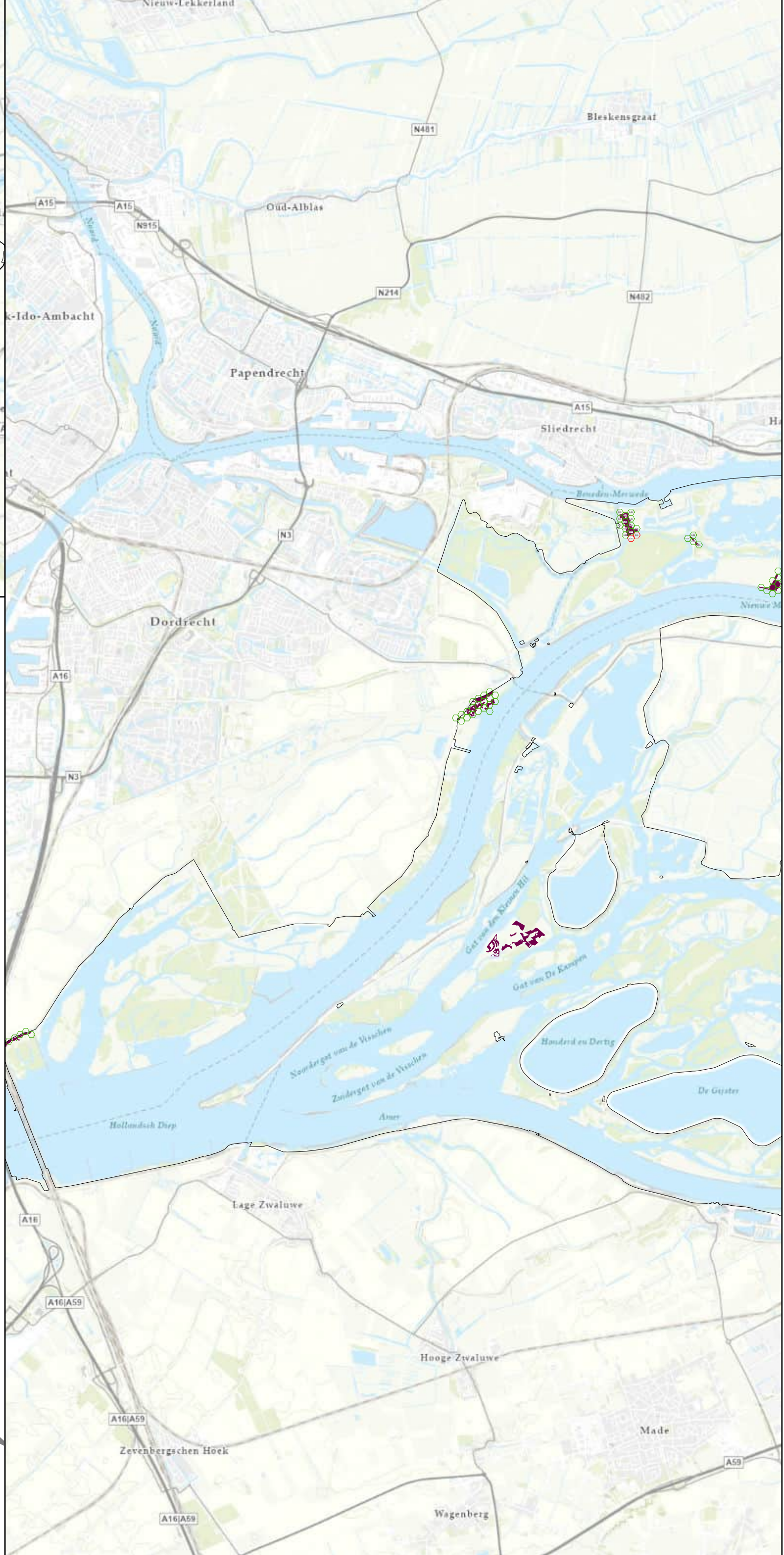

antea group

Habitattype: Lg08

N2000 Grens

Niet overspannen

Overspannen

Versie:

0 1 2 4 km

N

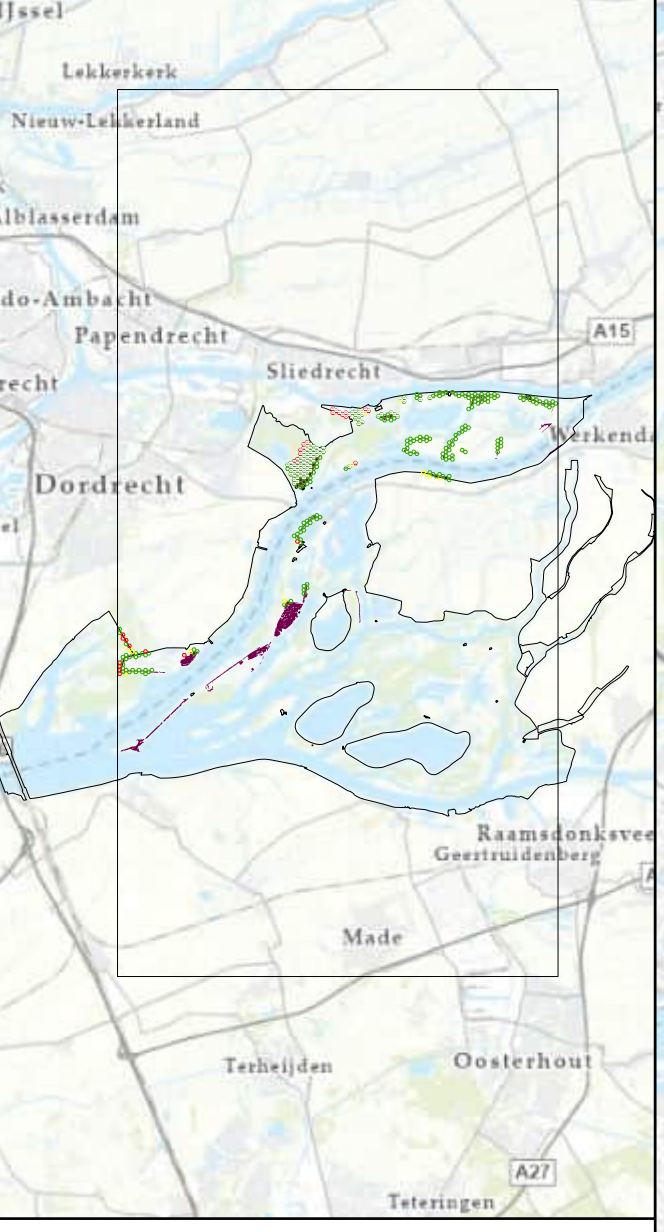

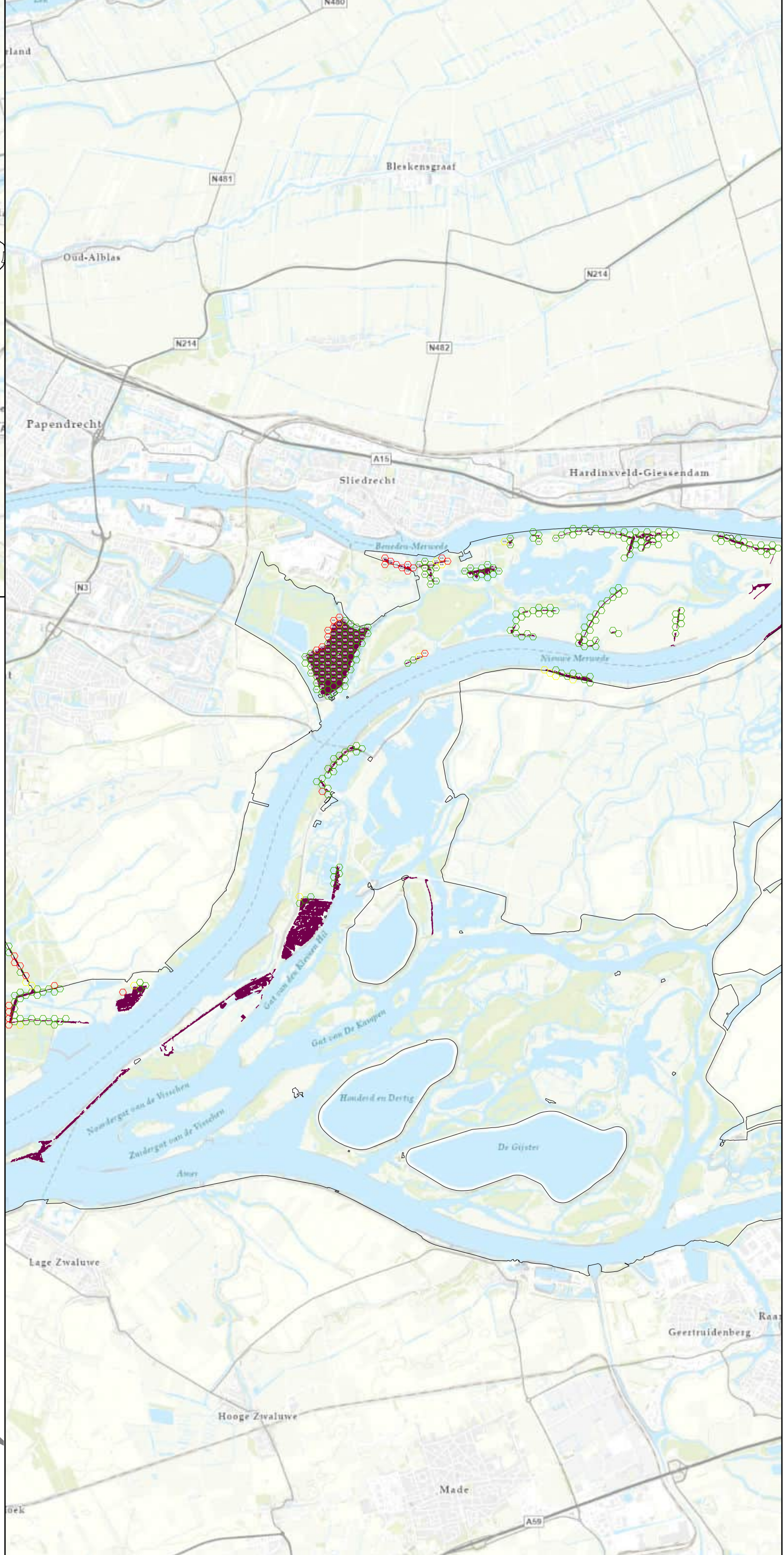

Habitattype: Lg11

- N2000 Grens
- Naderend overspannen
- Niet overspannen
- Overspannen

Versie:

0 1 2 4 km

N

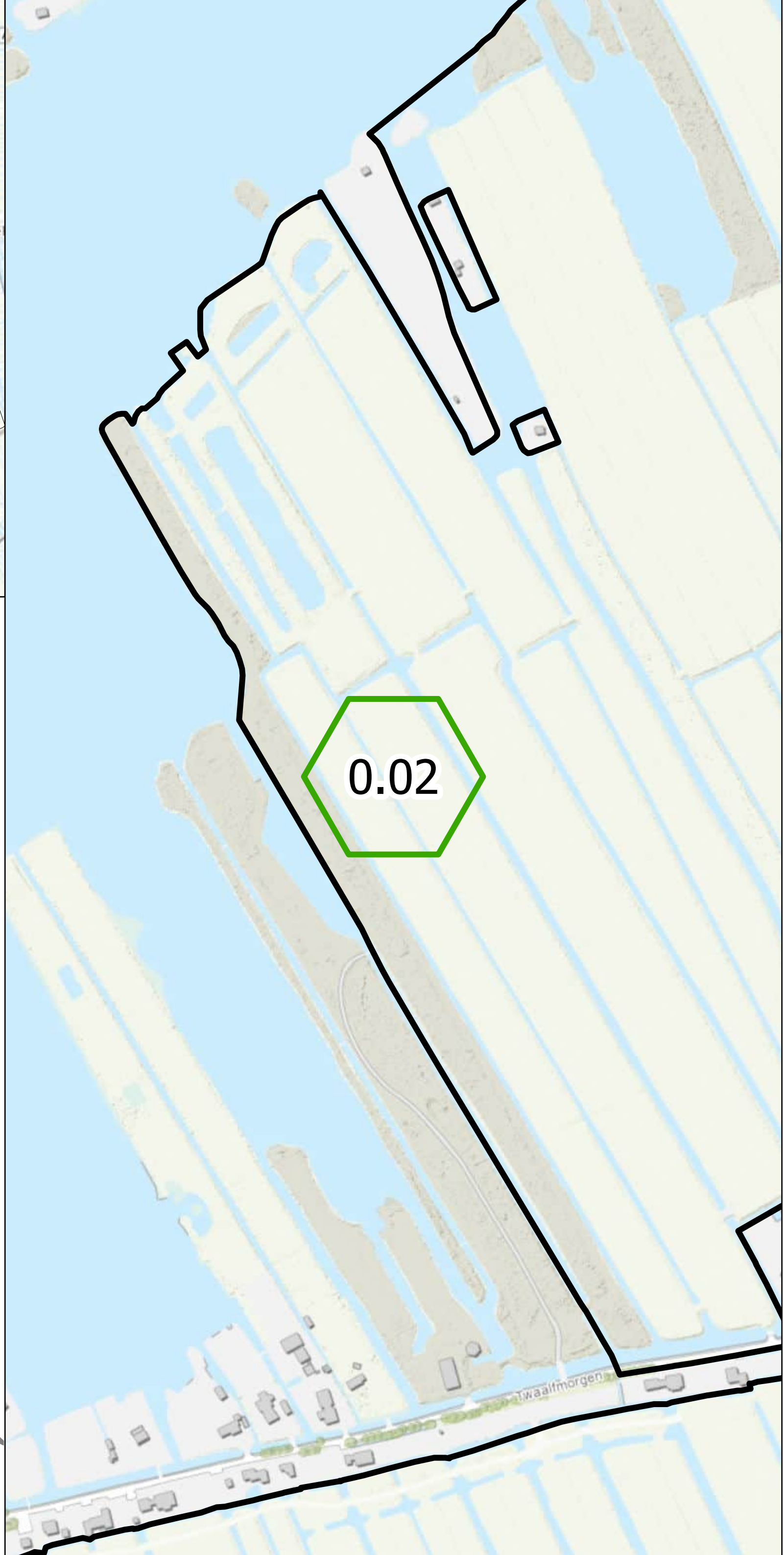

Habitattype: H6510B

N2000 Grens

Niet overspannen

Versie:

0 0,04 0,07 0,15 km

N

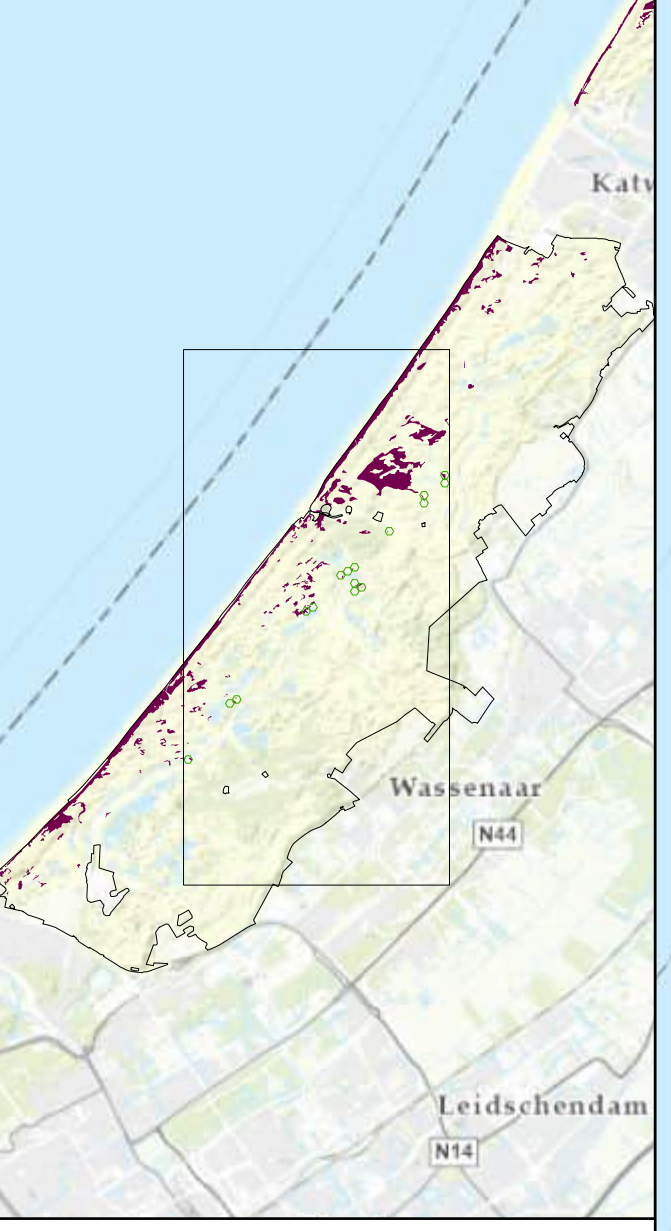

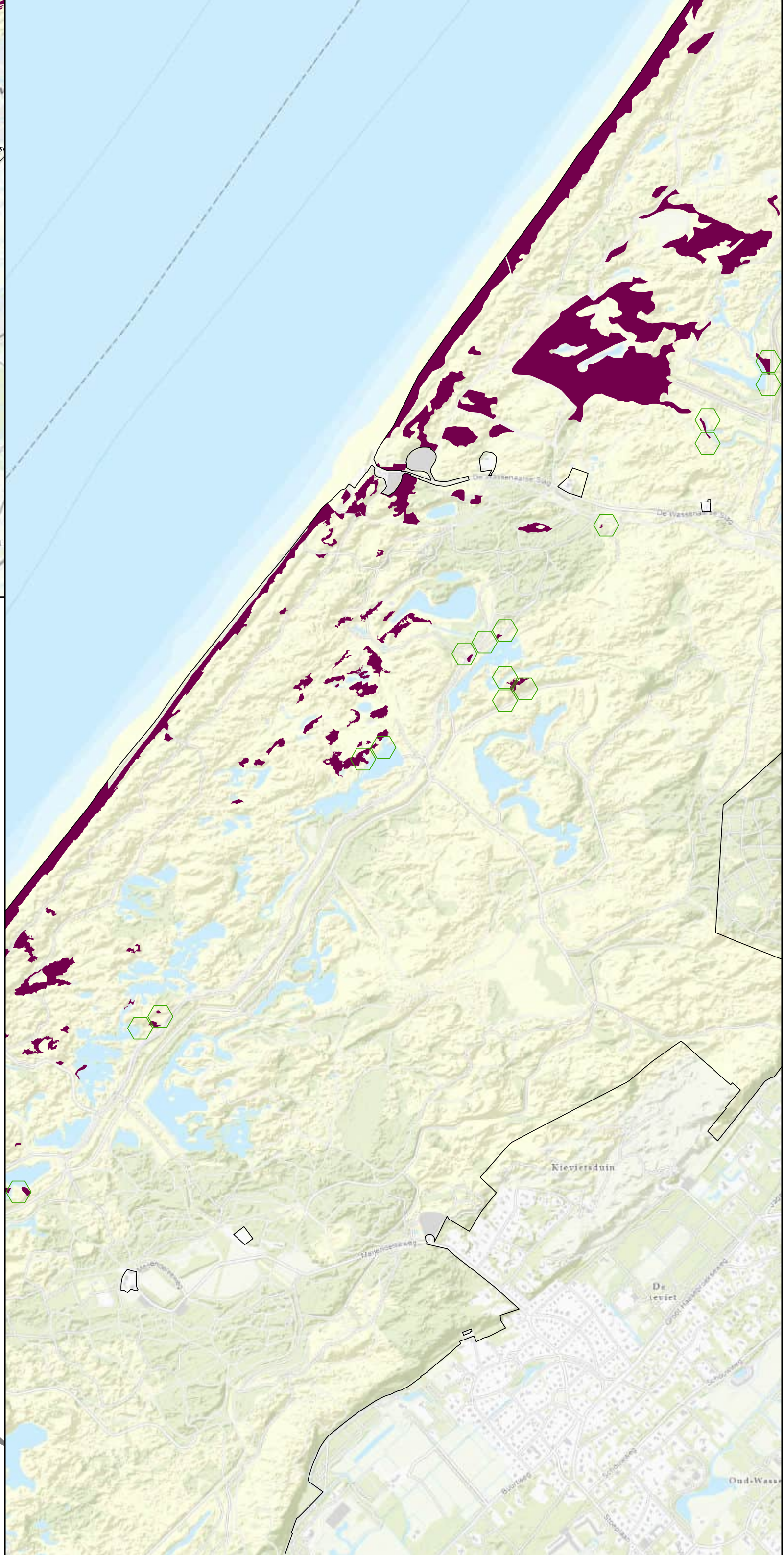

Habitattype: H2120

N2000 Grens

Niet overspannen

Versie:

0 0,28 0,55 1,1 km

N

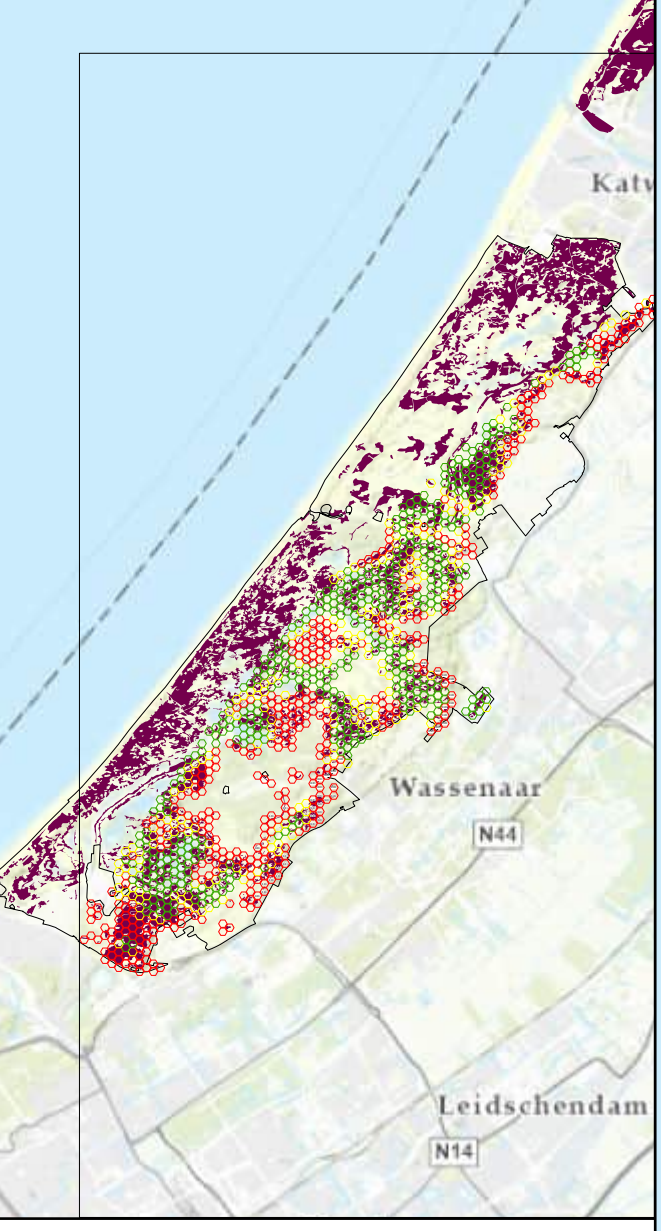

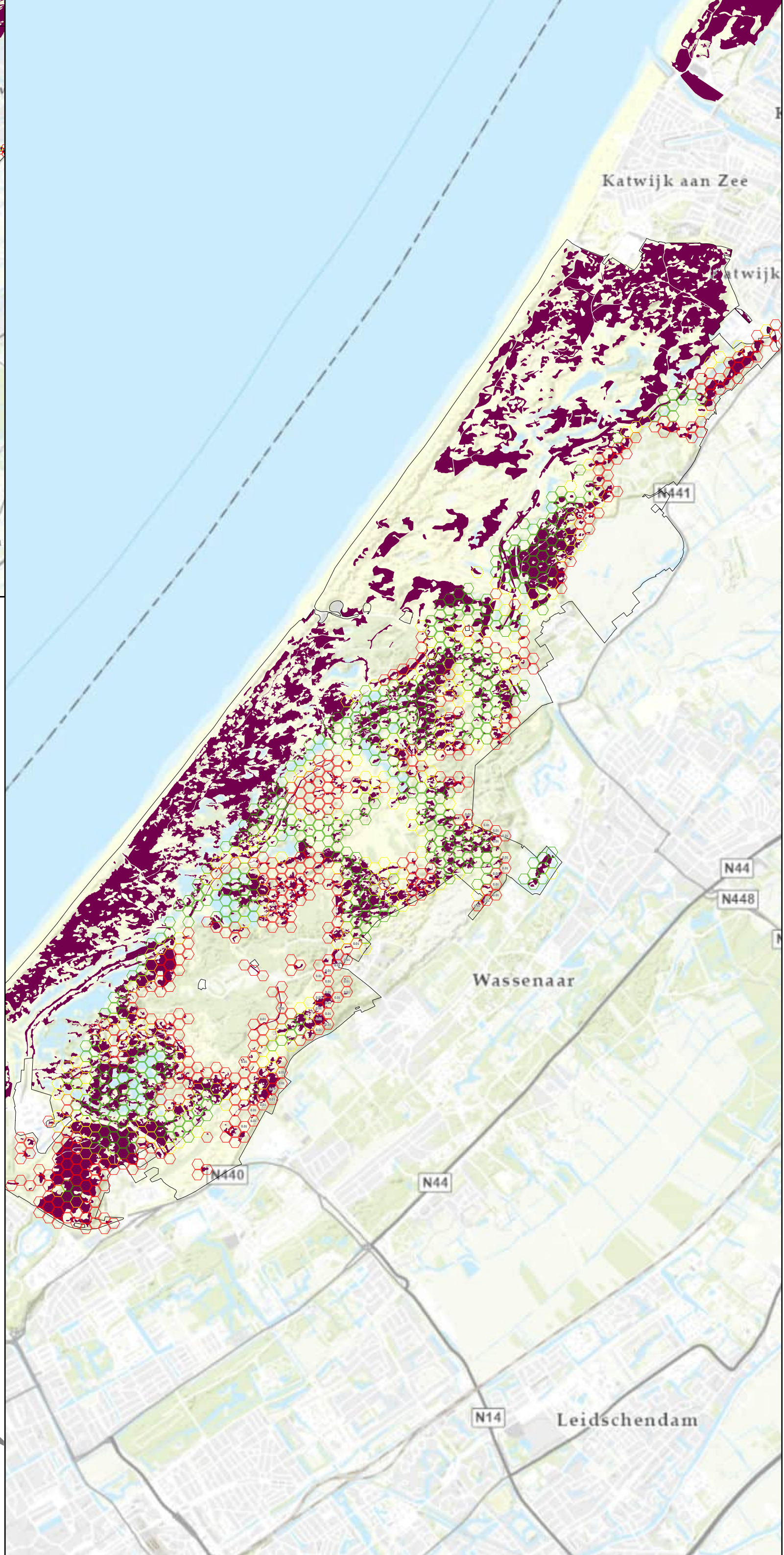

Habitattype: H2130A

- N2000 Grens
- Naderend overspannen
- Niet overspannen
- Overspannen

Versie:

0 0,5 1 2 km

N

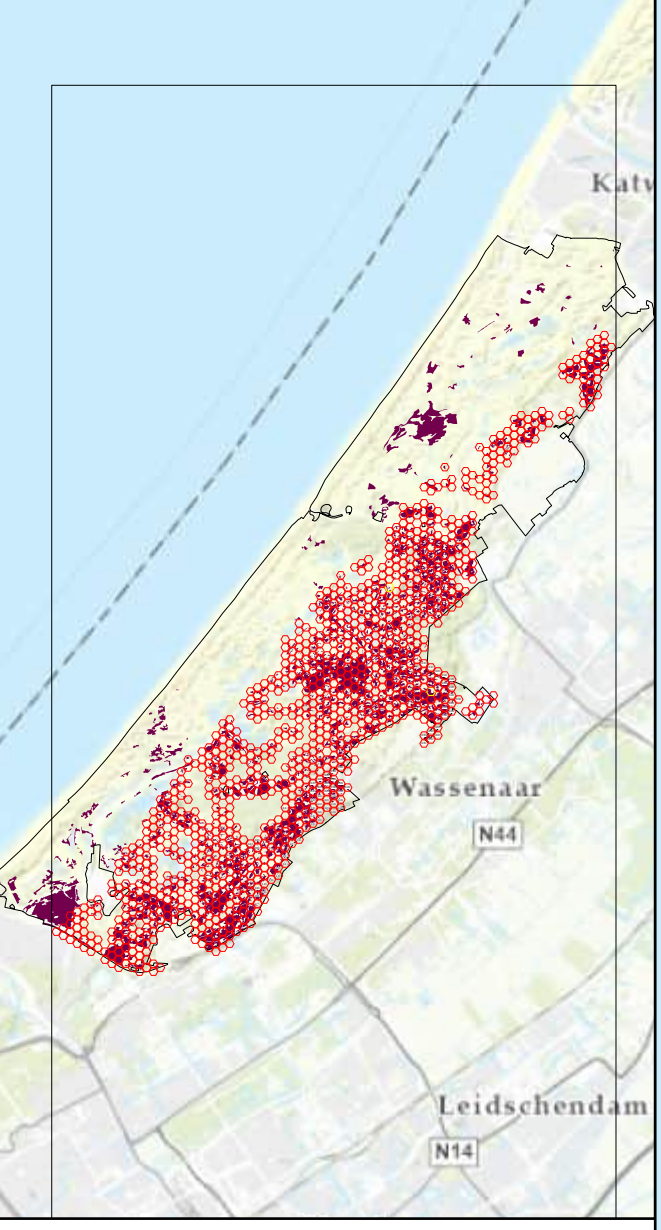

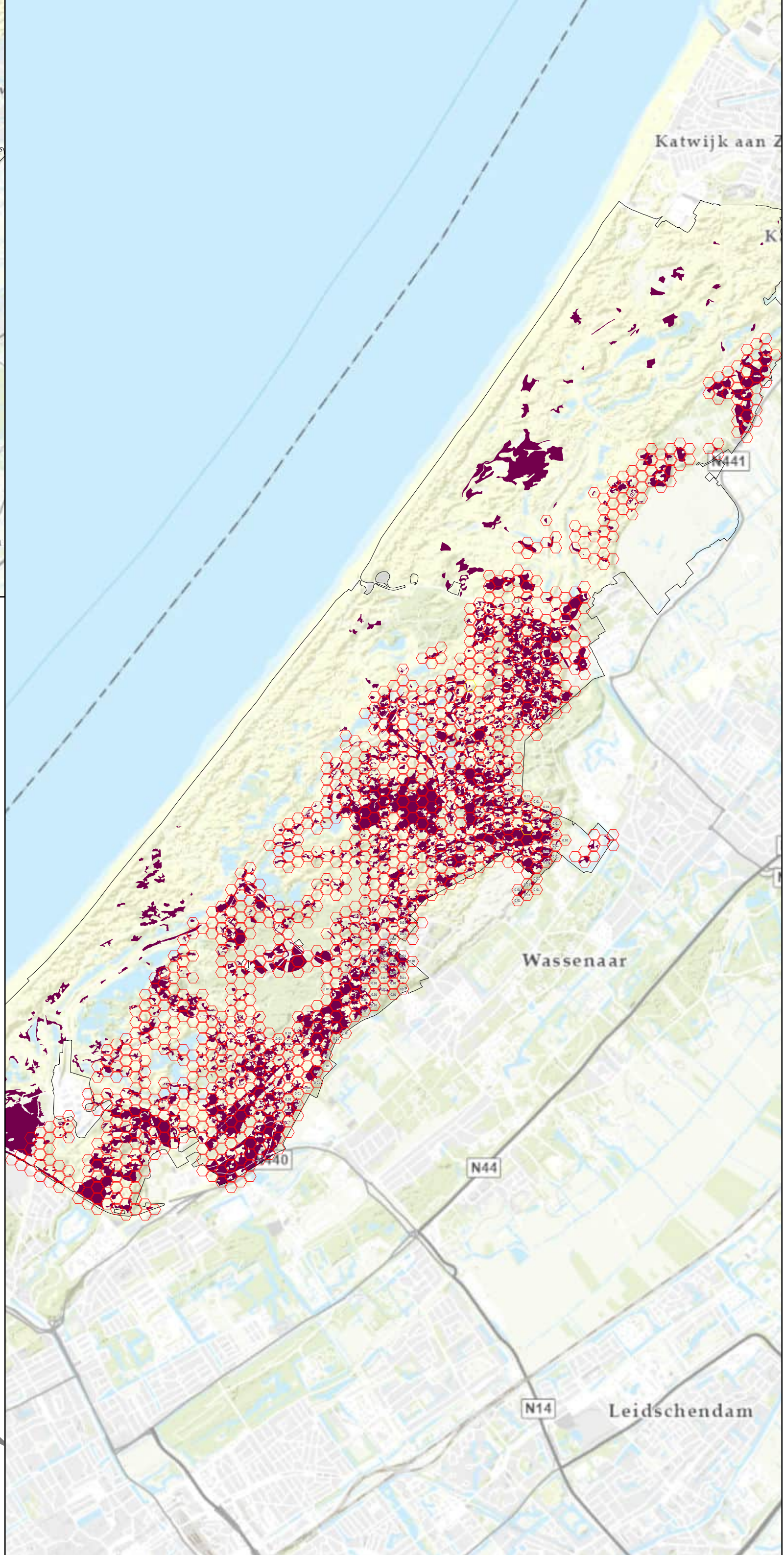

Habitattype: H2130B

- N2000 Grens
- Naderend overspannen
- Overspannen

Versie:

0 0,5 1 2 km

N

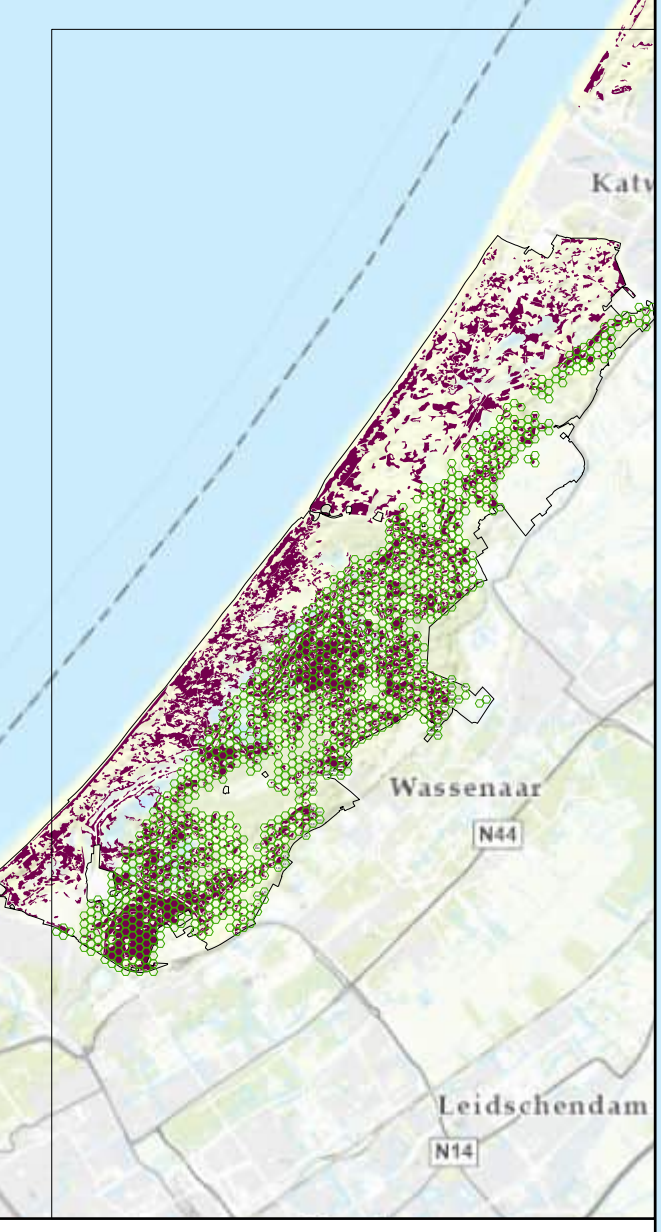

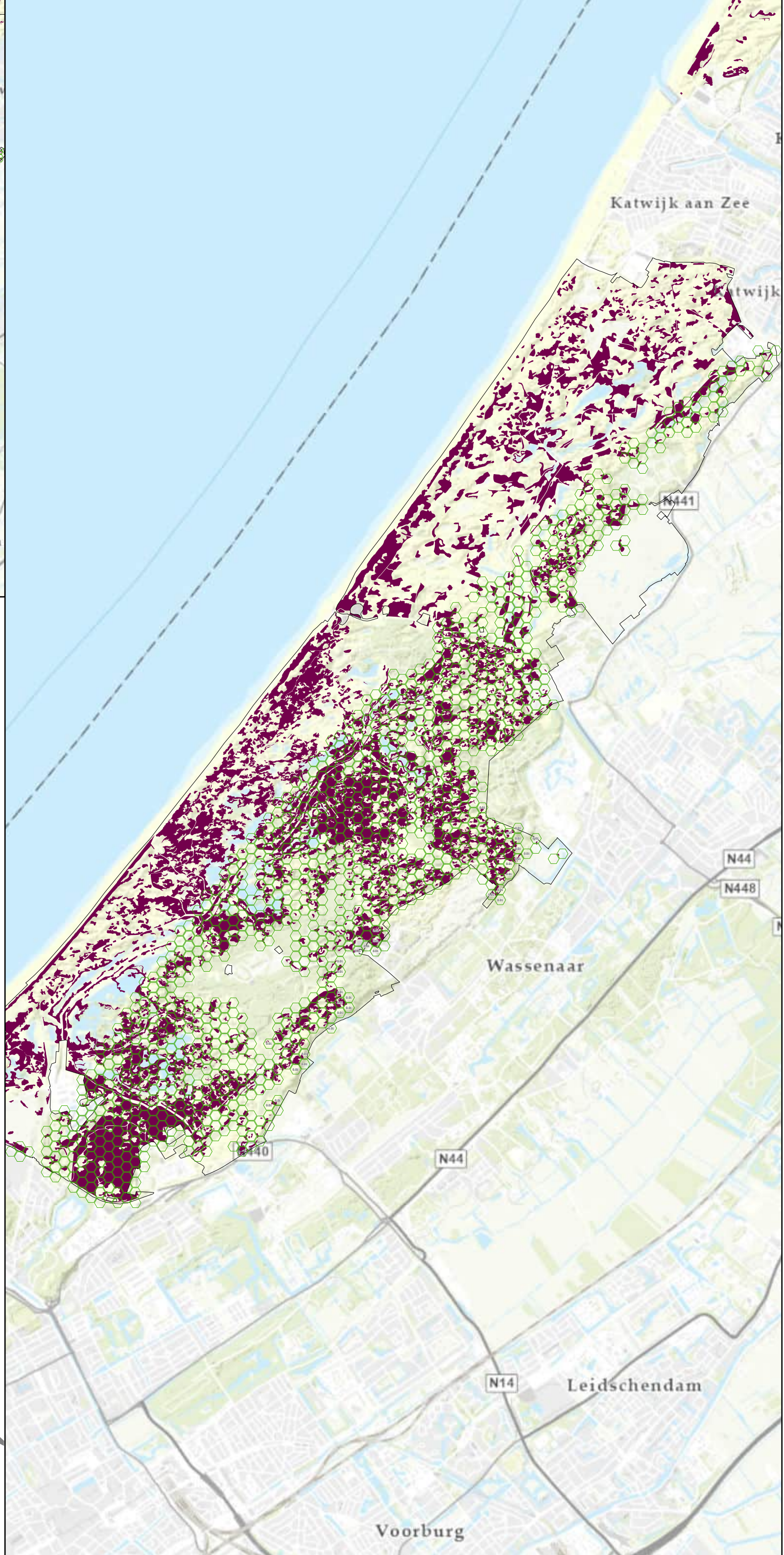

Habitattype: H2160

N2000 Grens

Niet overspannen

Versie:

0 0,5 1 2 km

N

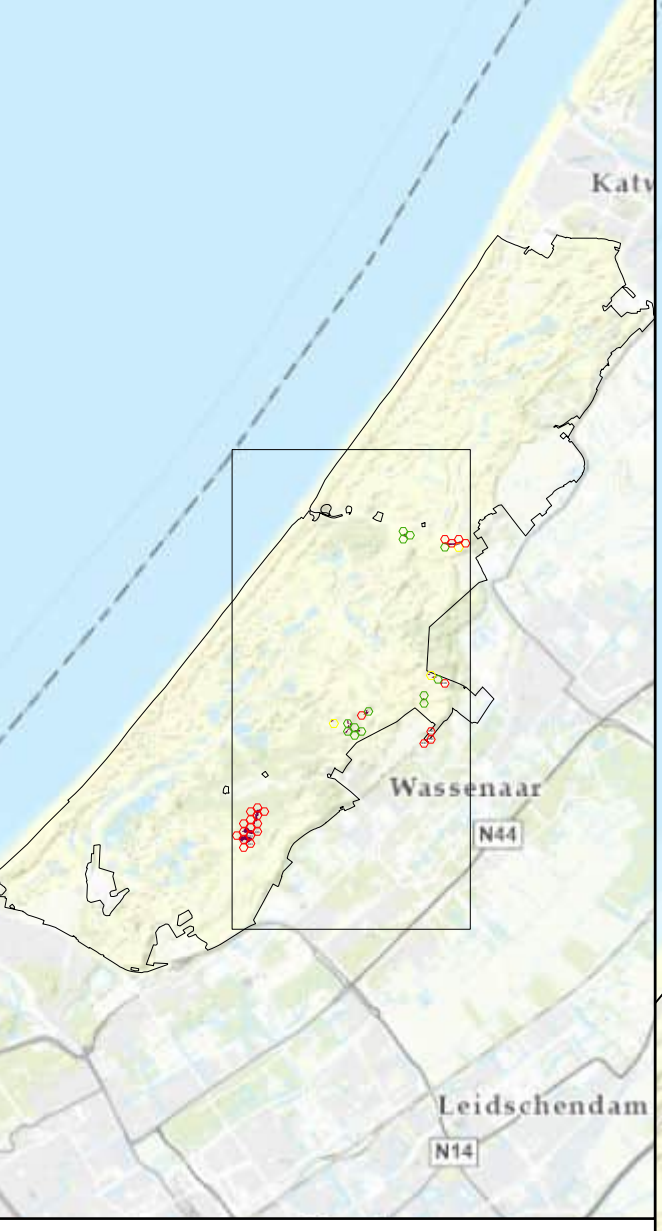

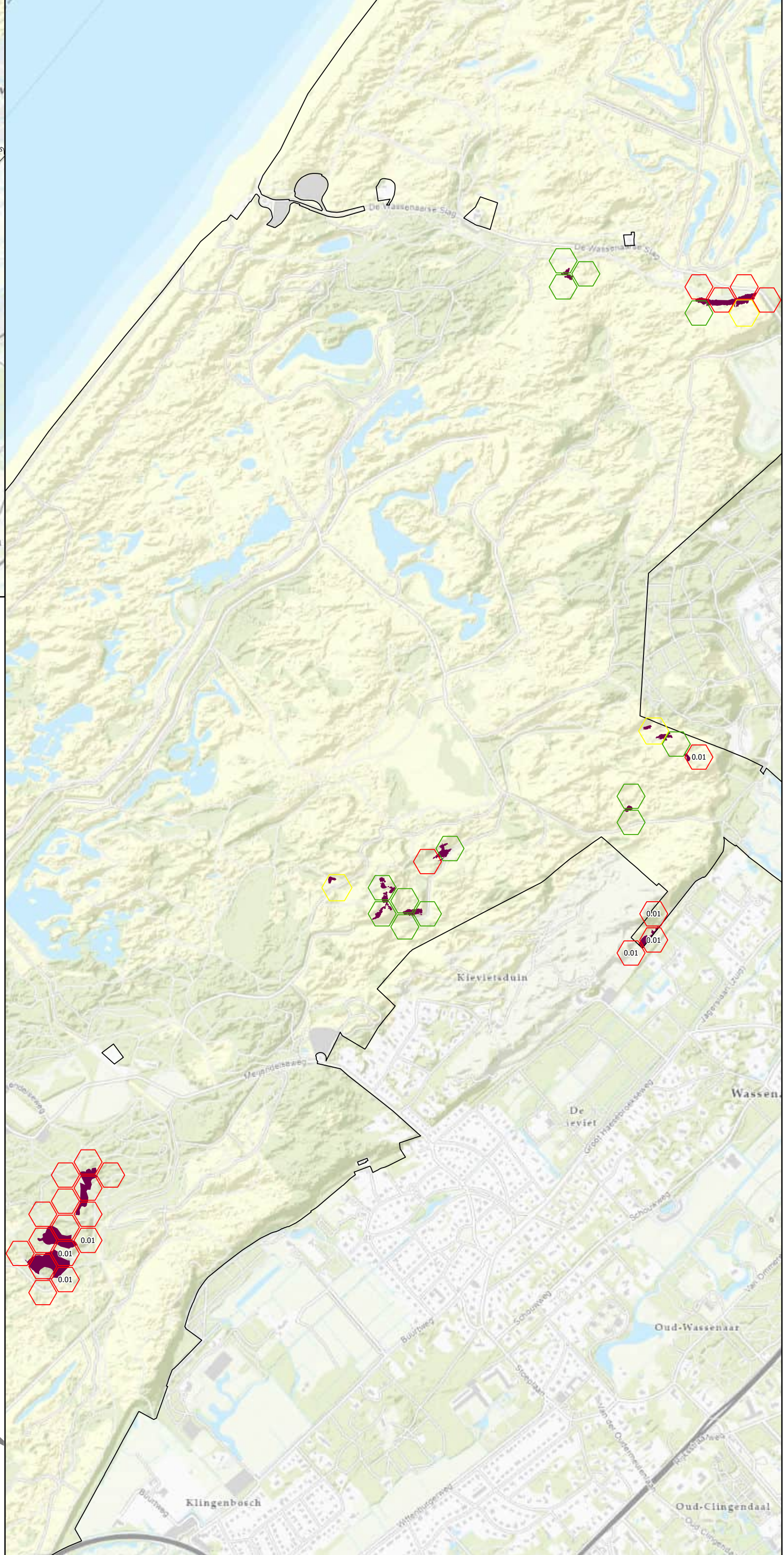

Habitattype: H2180Abe

- N2000 Grens
- Naderend overspannen
- Niet overspannen
- Overspannen

Versie:

0 0,23 0,45 0,9 km

N

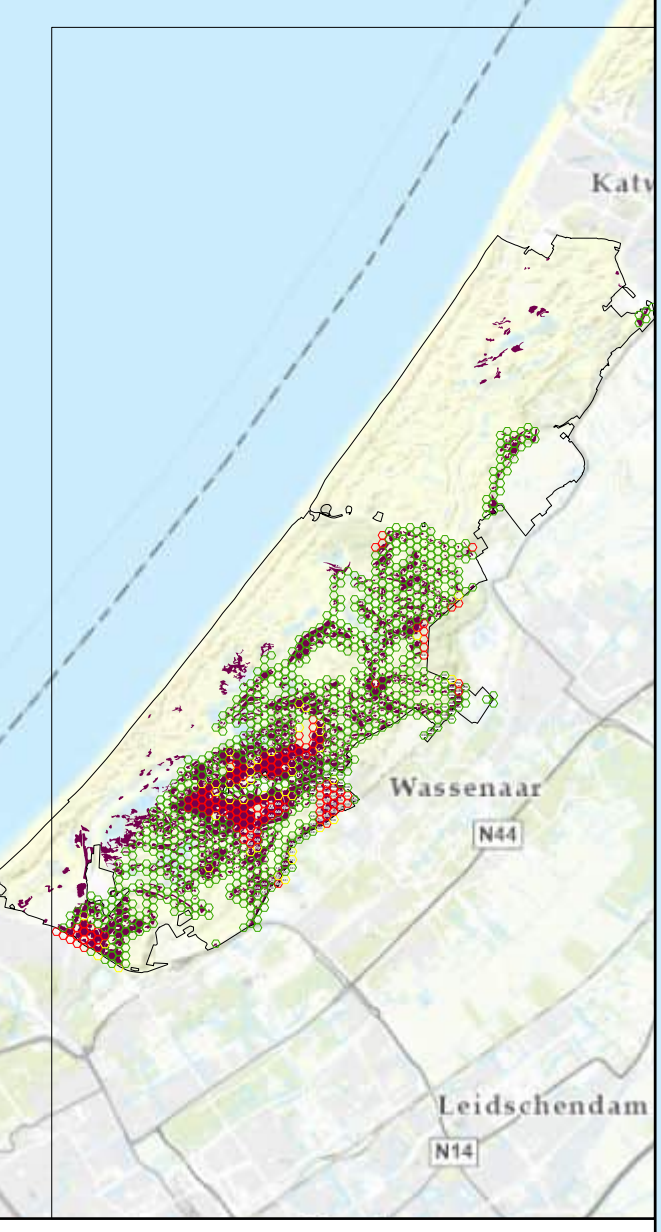

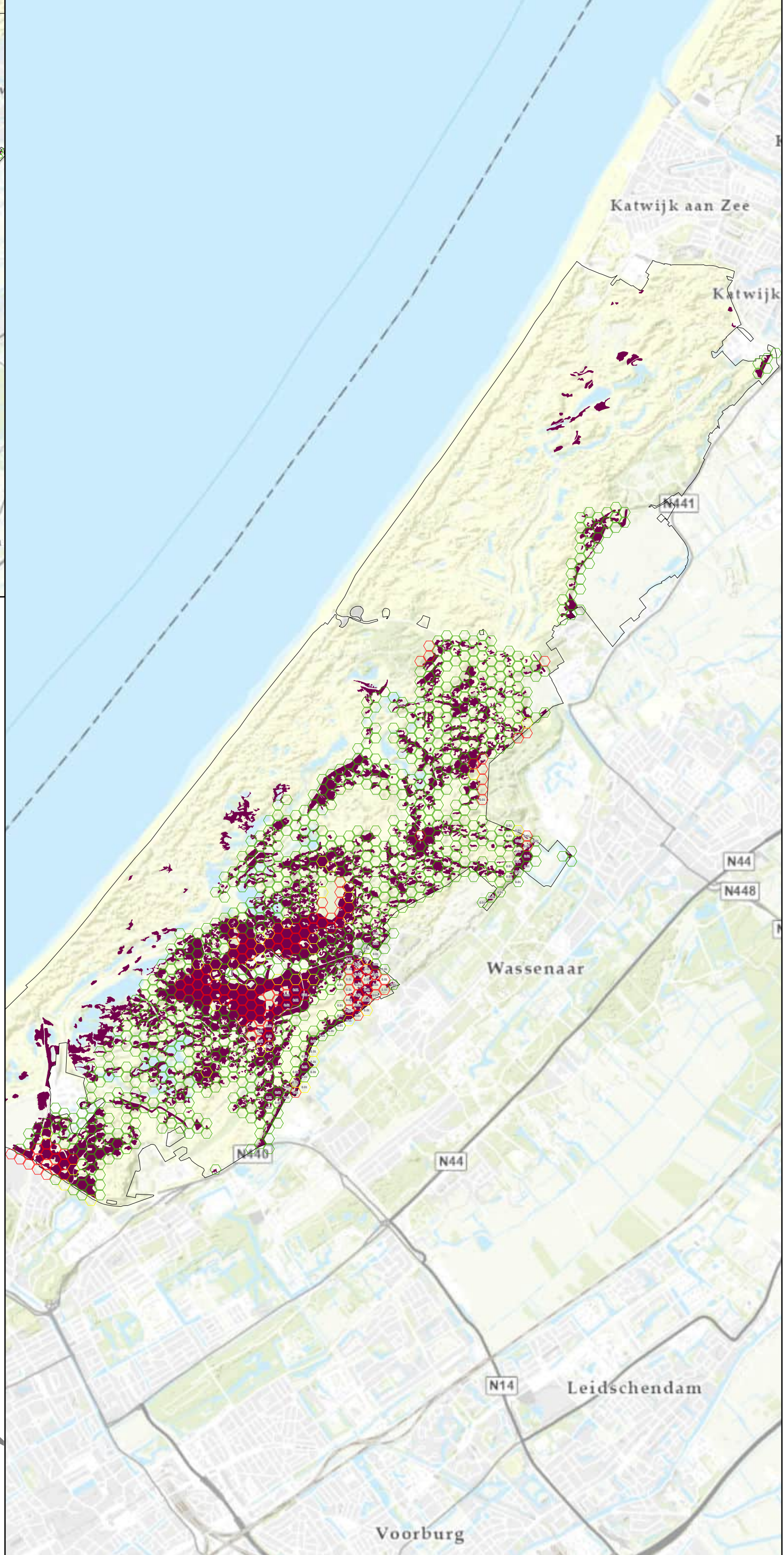

Habitattype: H2180Ao

- N2000 Grens
- Naderend overspannen
- Niet overspannen
- Overspannen

Versie:

0 0,5 1 2 km

N

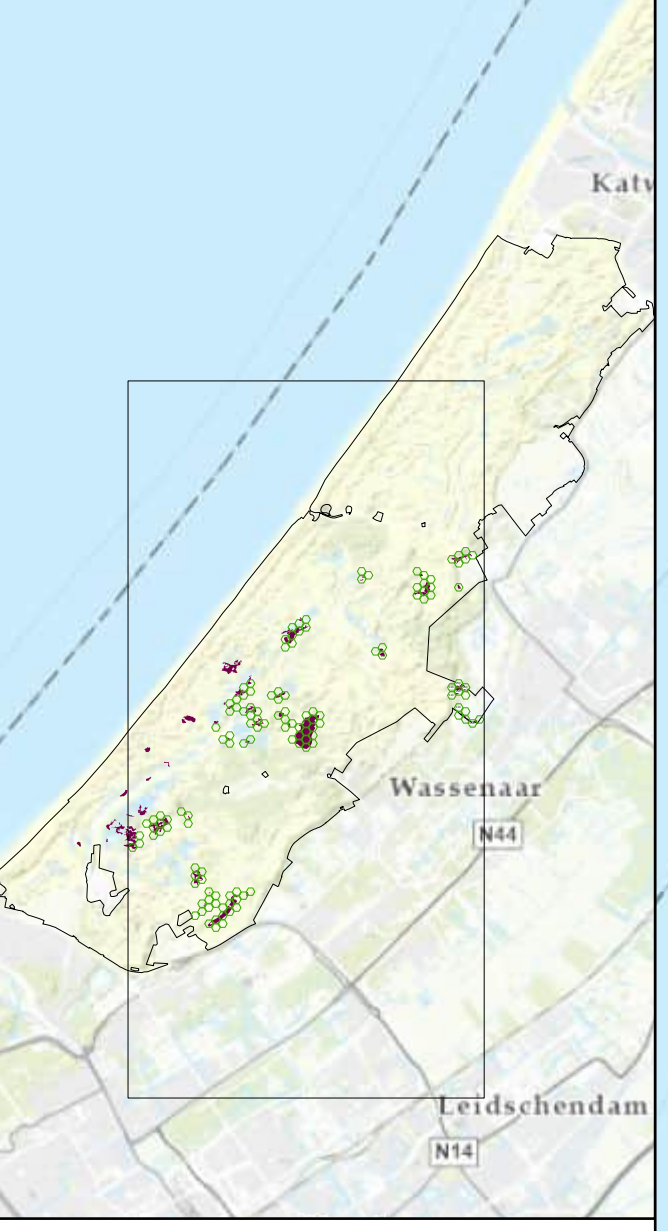

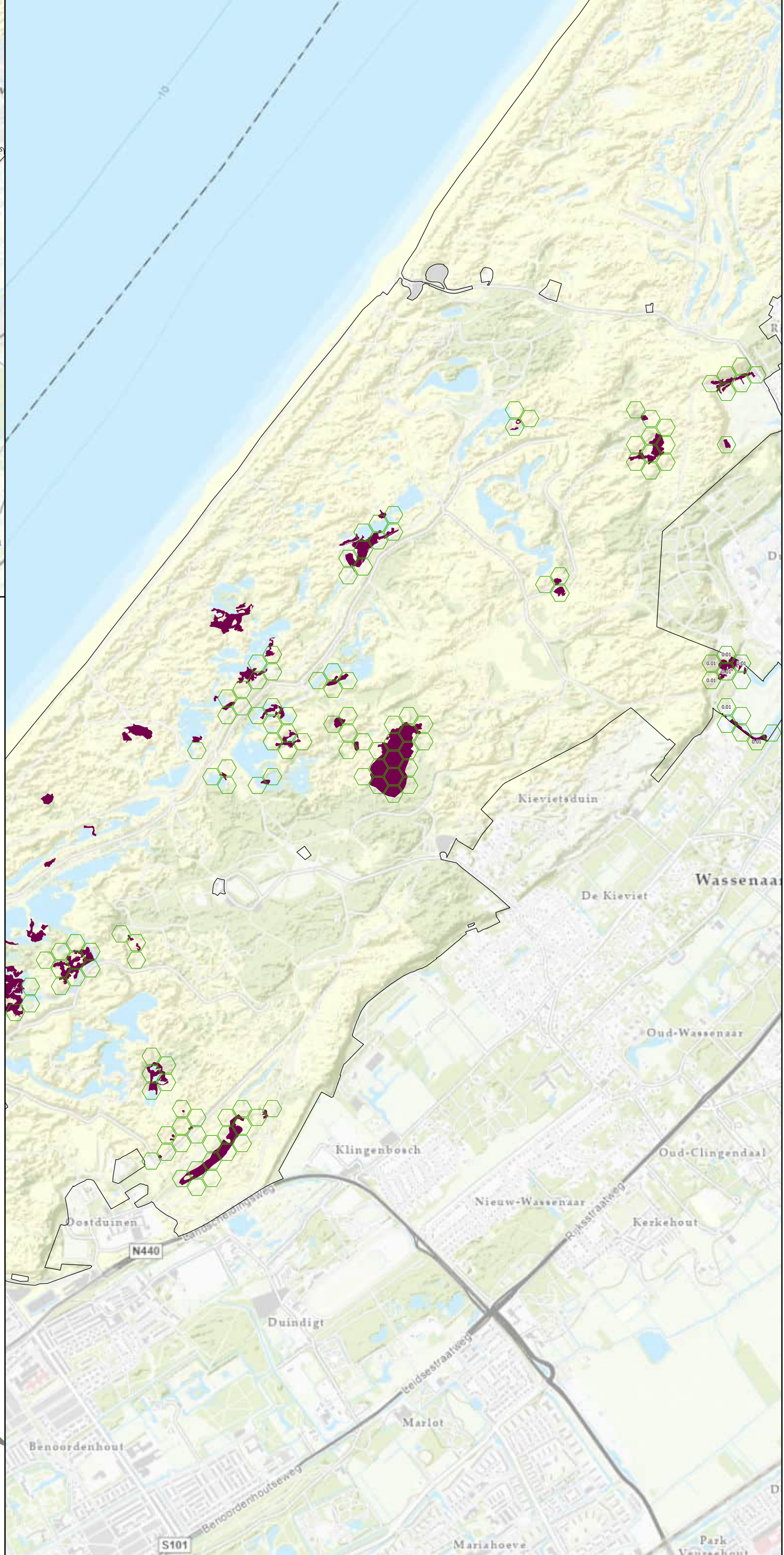

Habitattype: H2180B

N2000 Grens

Niet overspannen

Versie:

0 0,35 0,7 1,4 km

N

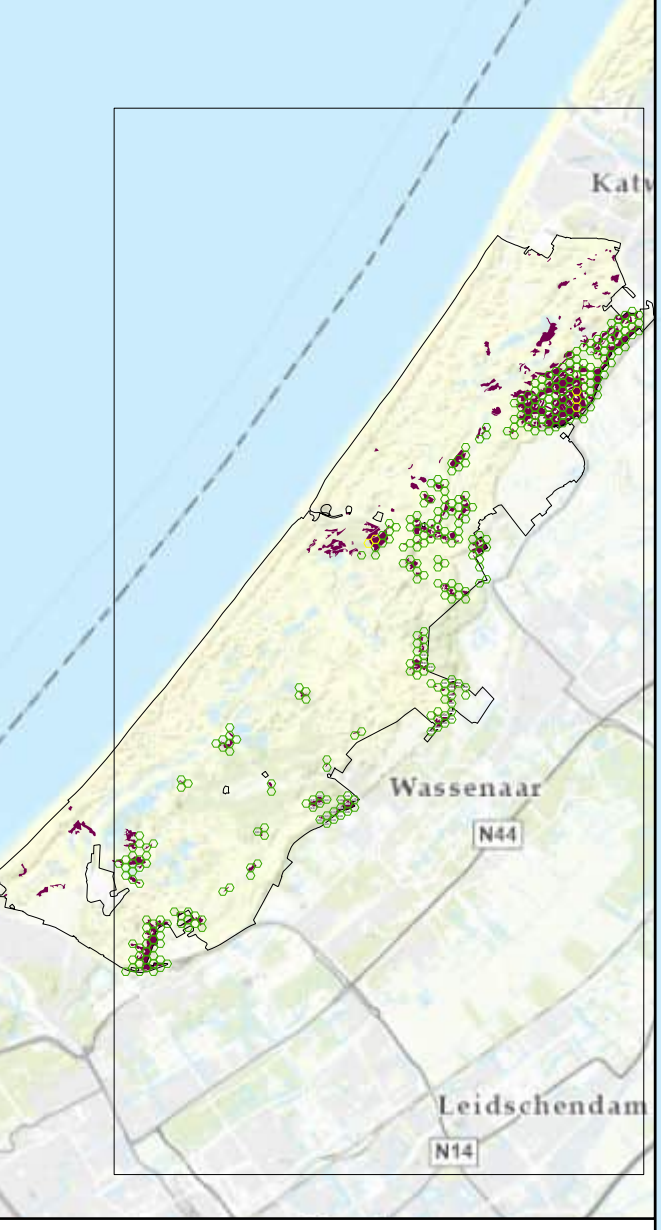

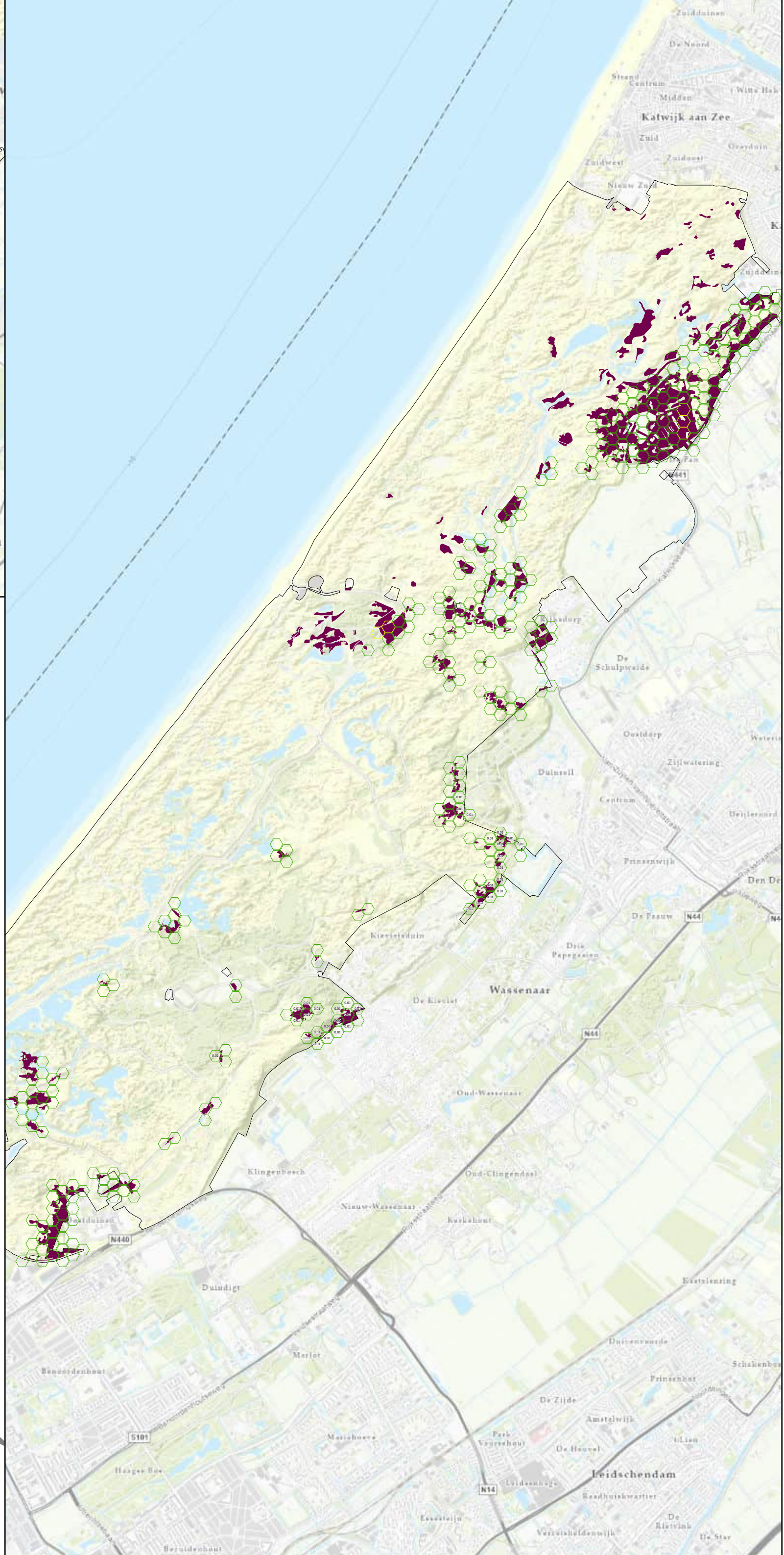

antea group

Habitattype: H2180C

- N2000 Grens
- Naderend overspannen
- Niet overspannen

Versie:

0 0,5 1 2 km

N

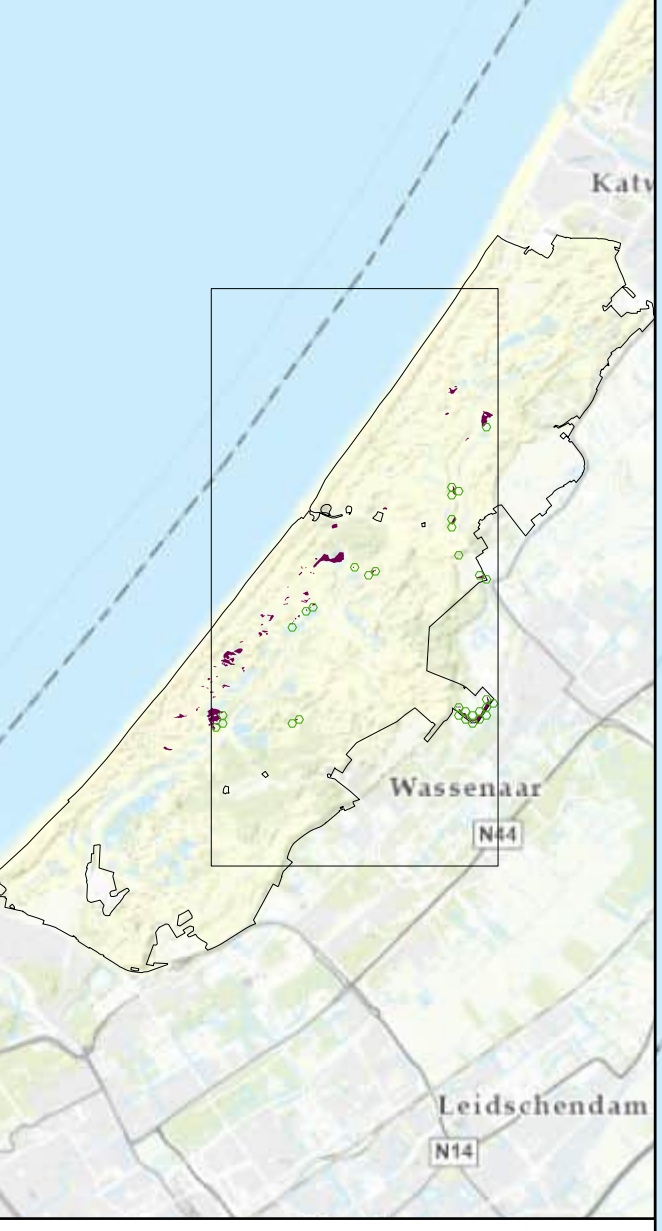

Habitattype: H2190Ae

N2000 Grens

Niet overspannen

Versie:

0 0,28 0,55 1,1 km

N

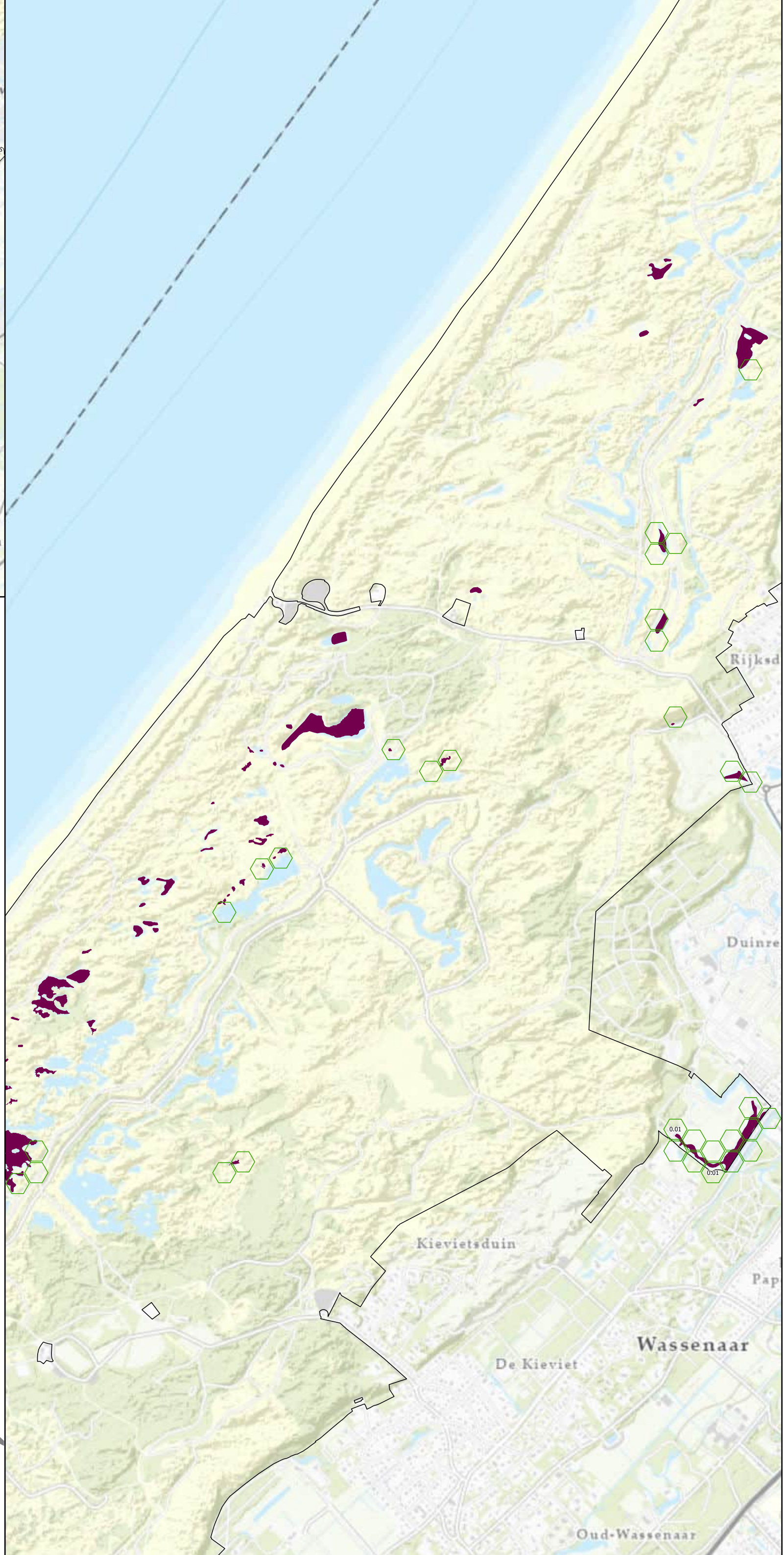

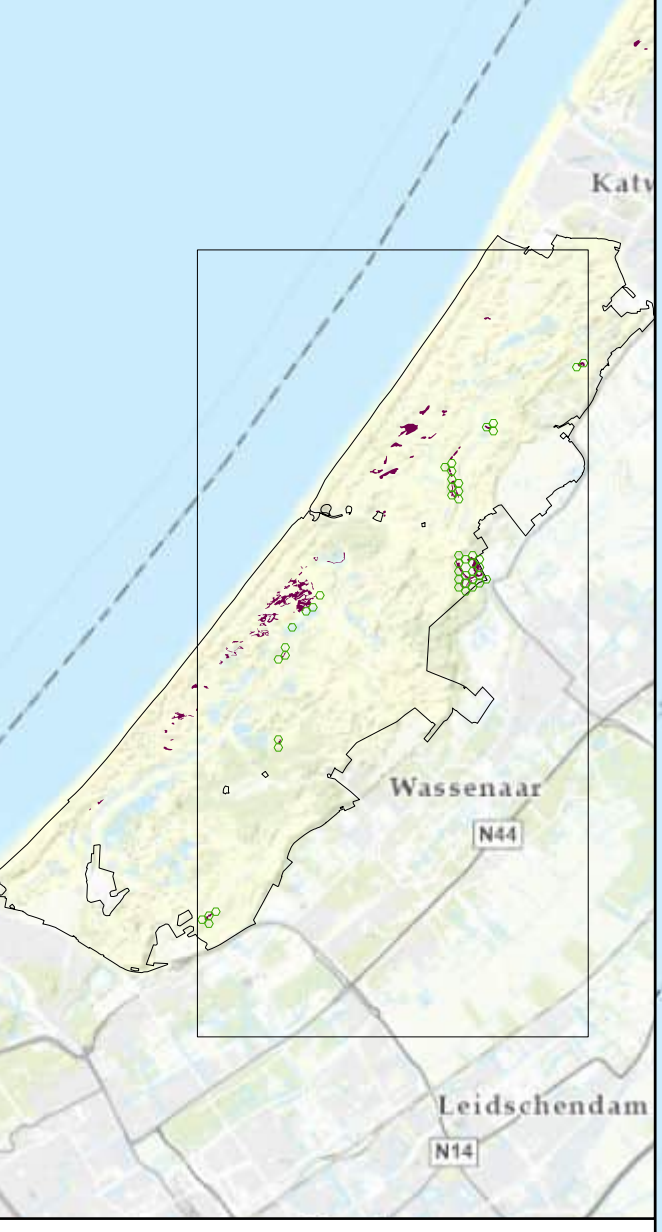

Habitattype: H2190B

N2000 Grens

Niet overspannen

Versie:

0 0,4 0,8 1,6 km

N

Rijksdorp
De Schulpweide
Oostdorp
Duinrell
Centrum
Prinsenwijk
De Paauw
N441
Kievietsduin
Drie Papegaaien
Wassenaar
De Kieviet
N44
Oud-Wassenaar
Klingenbosch
Oud-Clingendaal
Nieuw-Wassenaar
Kerkehout
Duindigt
Duivenvoorde
Van Zuylen-van Nijeveltstraat
Rijksstraatweg
Leidsestraatweg
Van Ouderenlingsweg
Kattwijkseweg

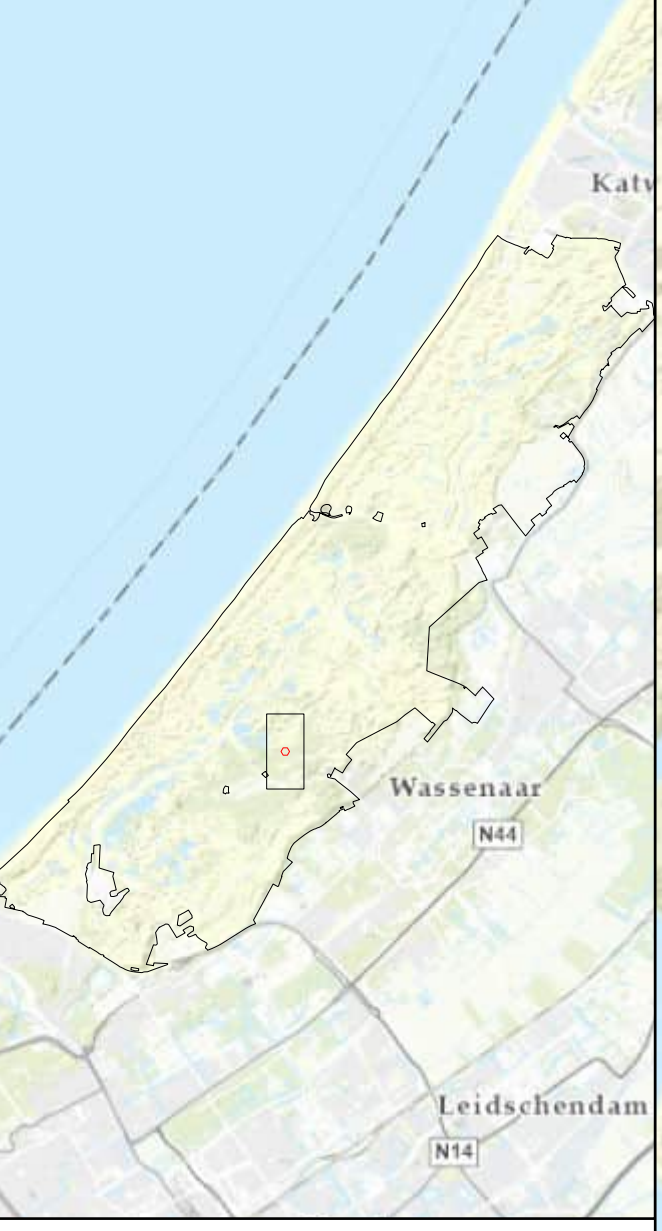

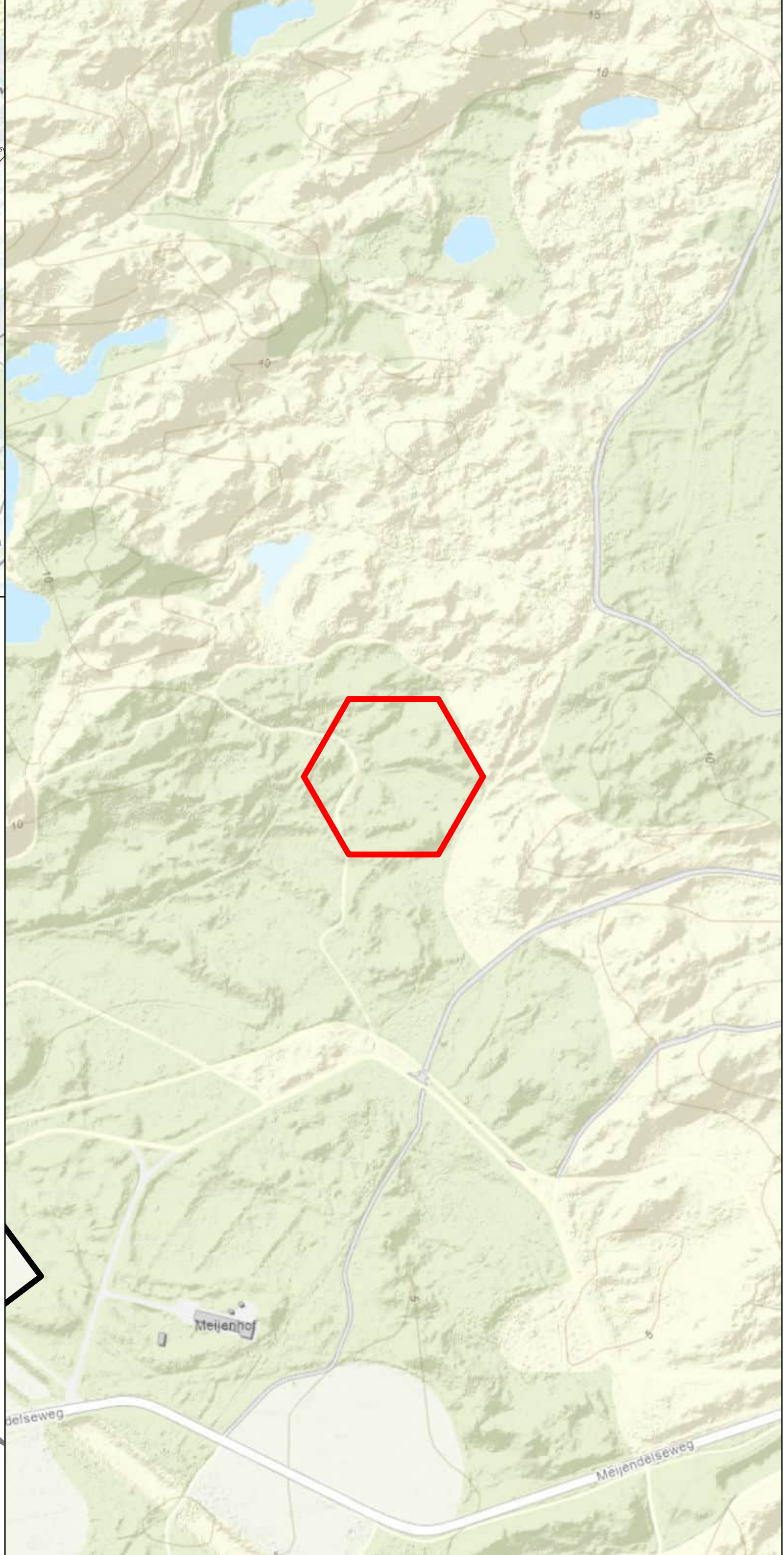

Habitattype: H2190C

N2000 Grens

Overspannen

Versie:

0 0,04 0,07 0,15 km

N

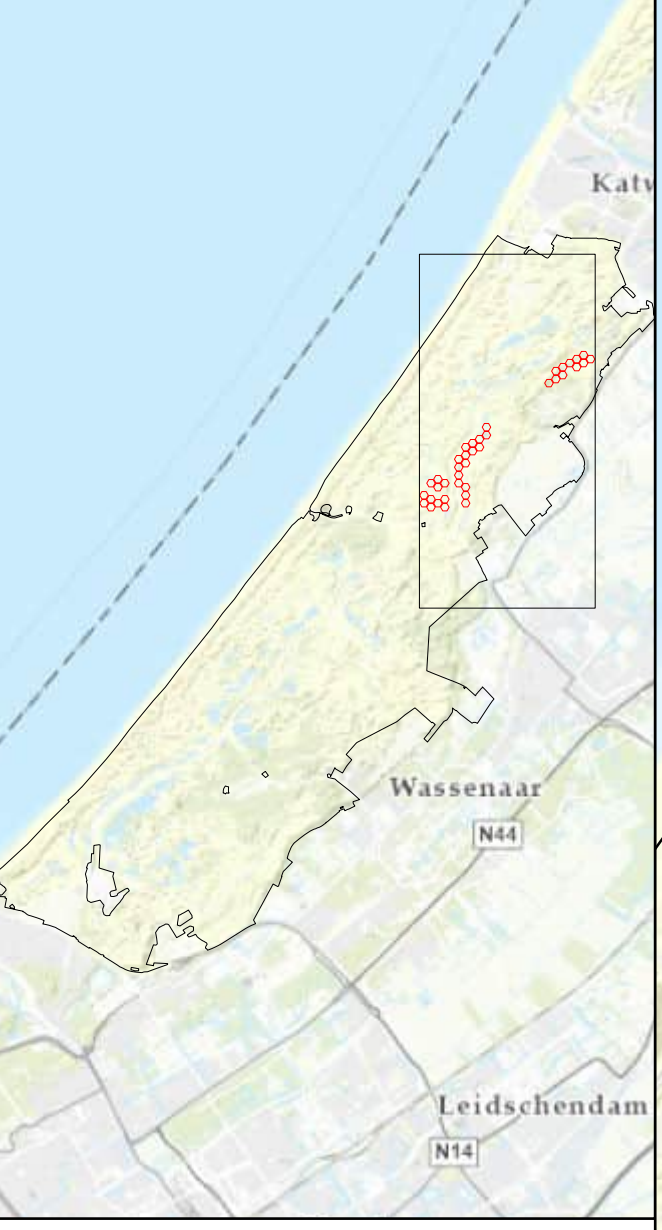

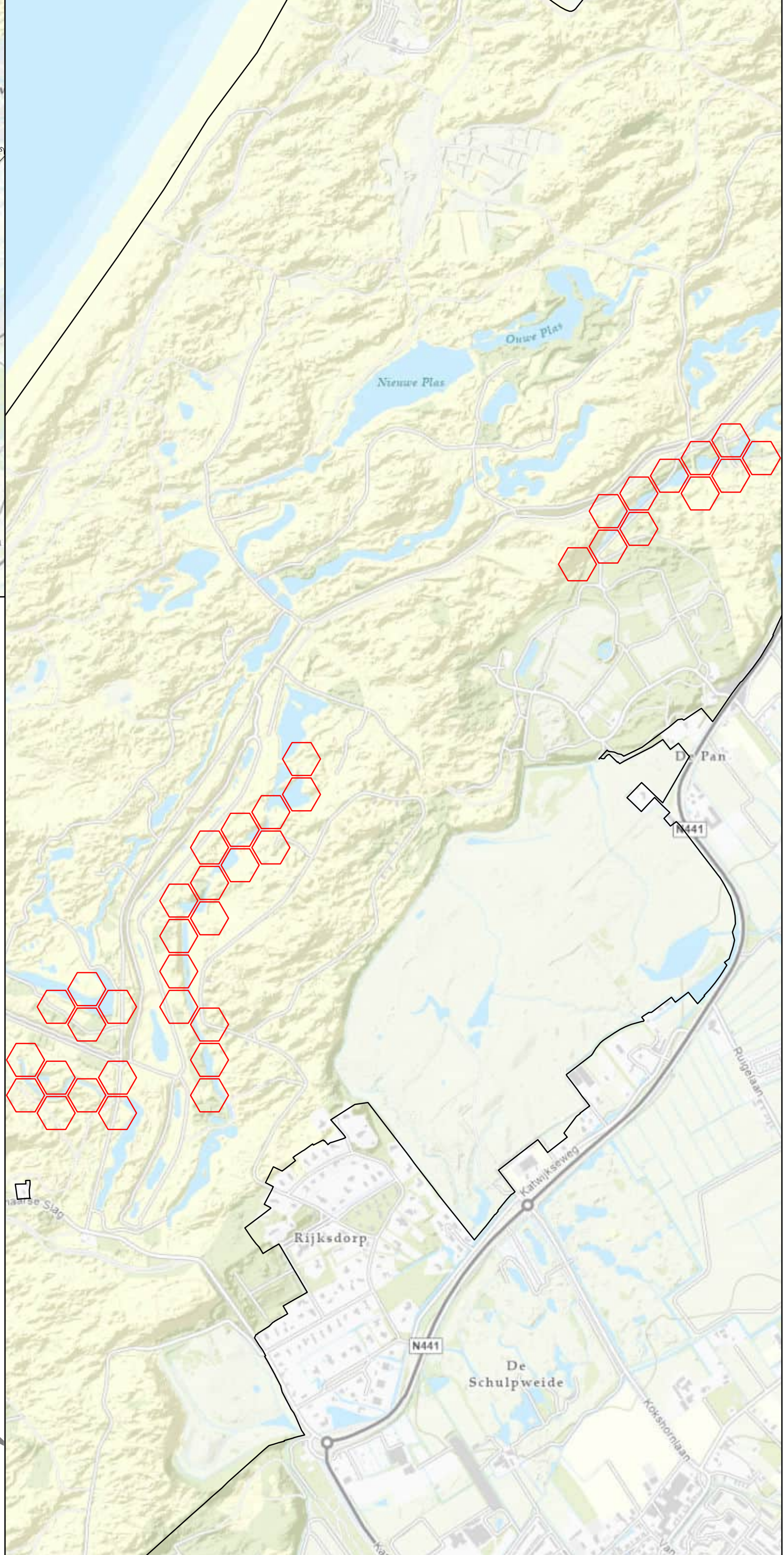

Habitattype: H3140

N2000 Grens

Overspannen

Versie:

0 0,17 0,35 0,7 km

N

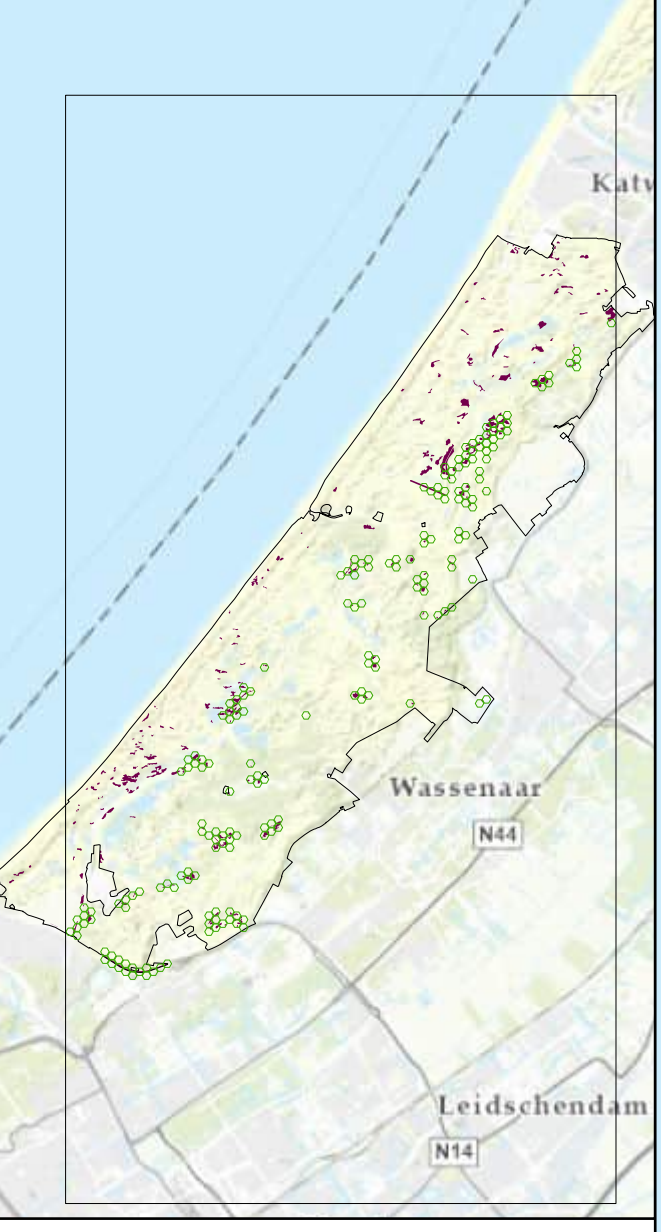

Habitattype: Lg12

N2000 Grens

Niet overspannen

Versie:

0 0,5 1 2 km

N

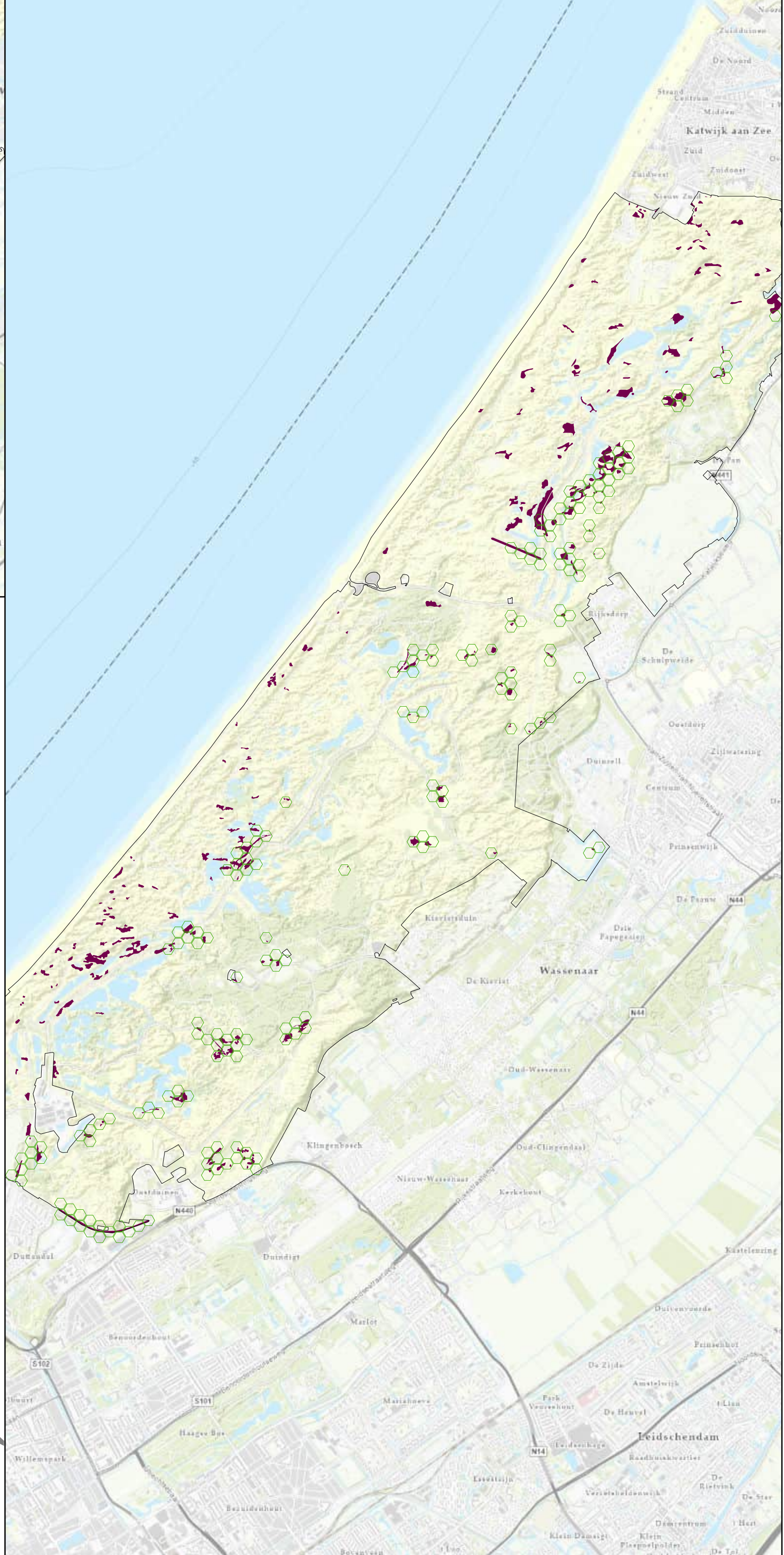

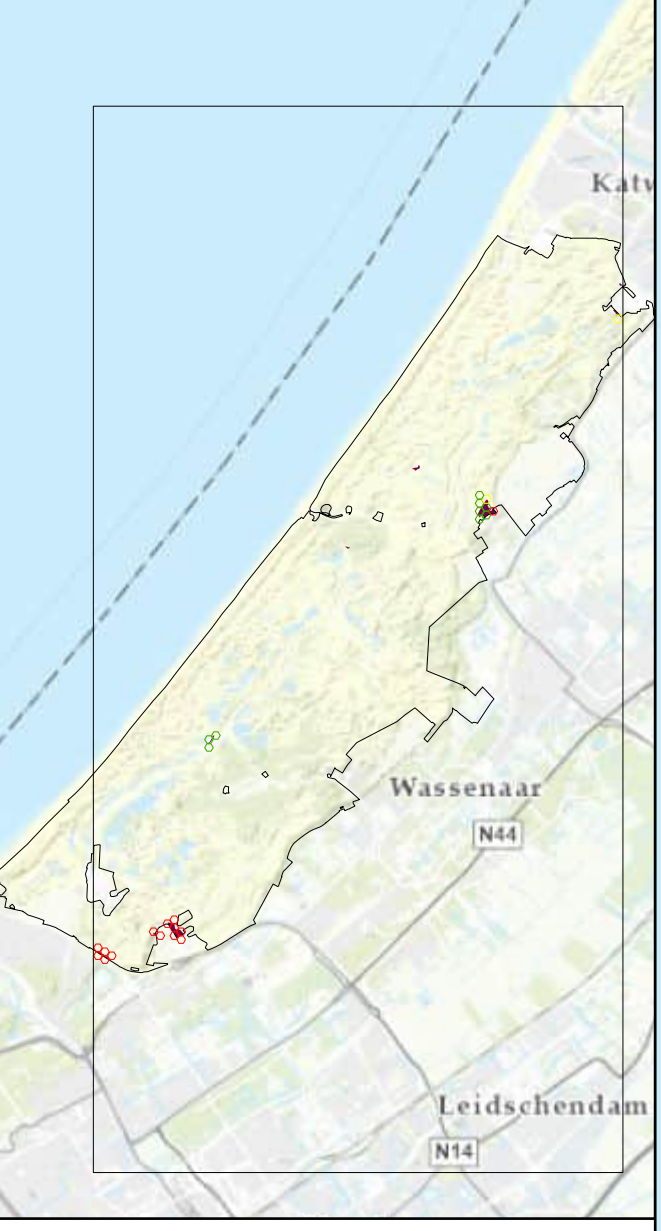

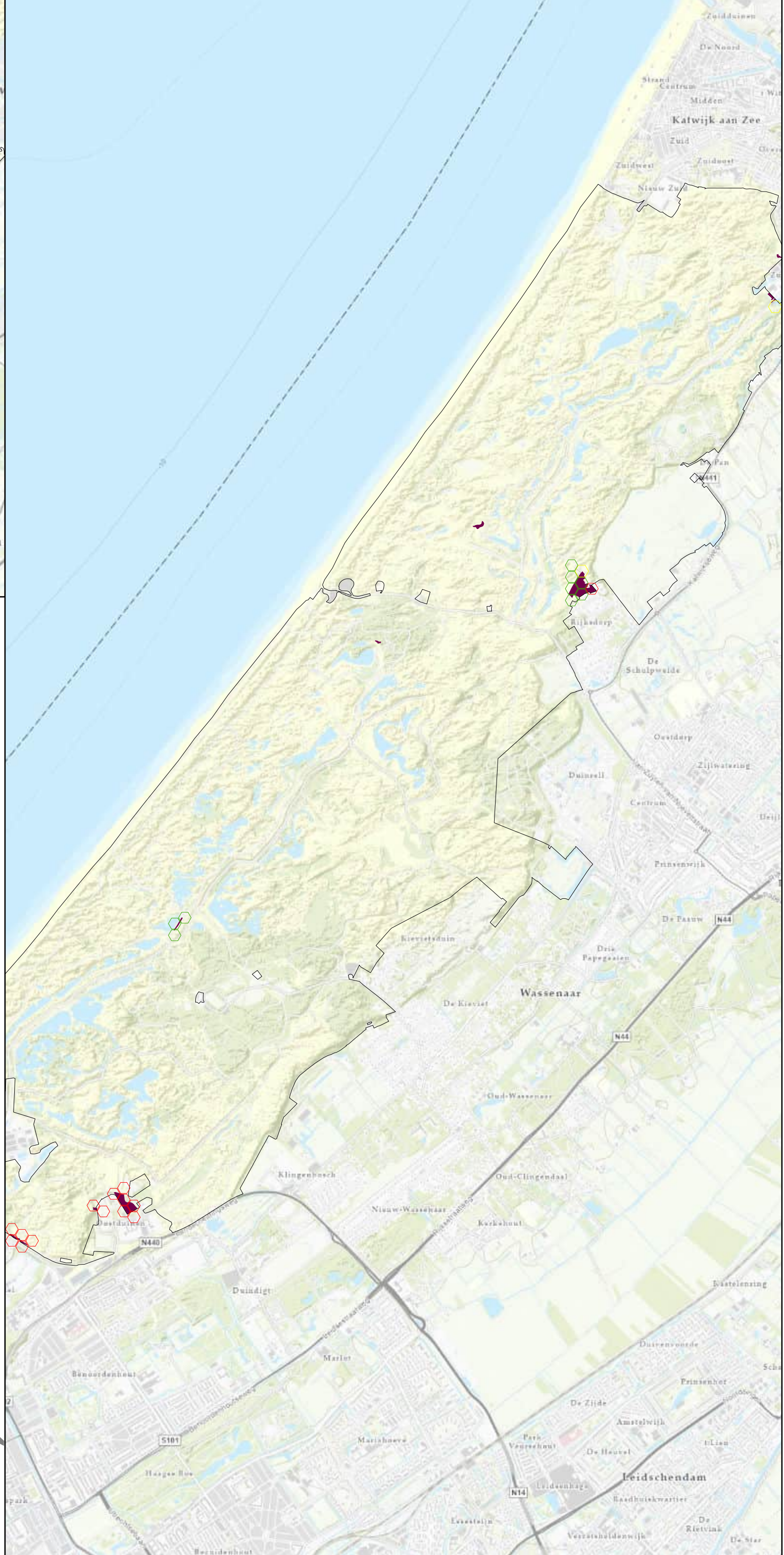

Habitattype: ZGH2130A

- N2000 Grens
- Naderend overspannen
- Niet overspannen
- Overspannen

Versie:

0 0,5 1 2 km

N

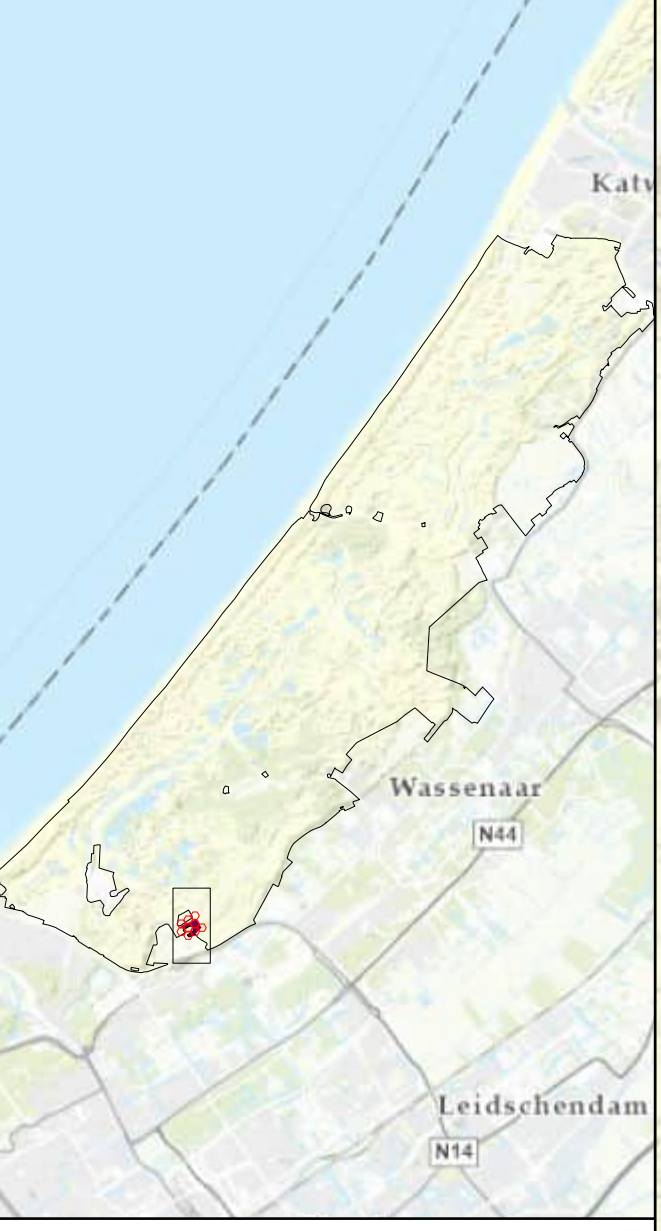

Habitattype: ZGH2130B

N2000 Grens

Overspannen

Versie:

0 0,04 0,07 0,15 km

N

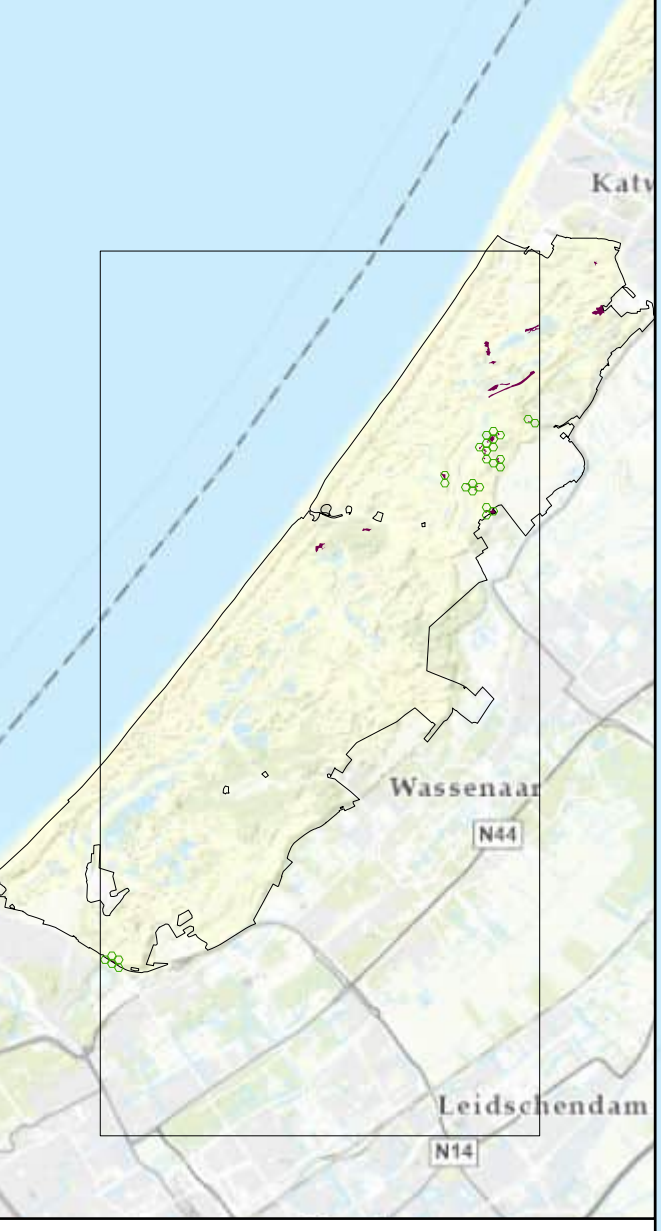

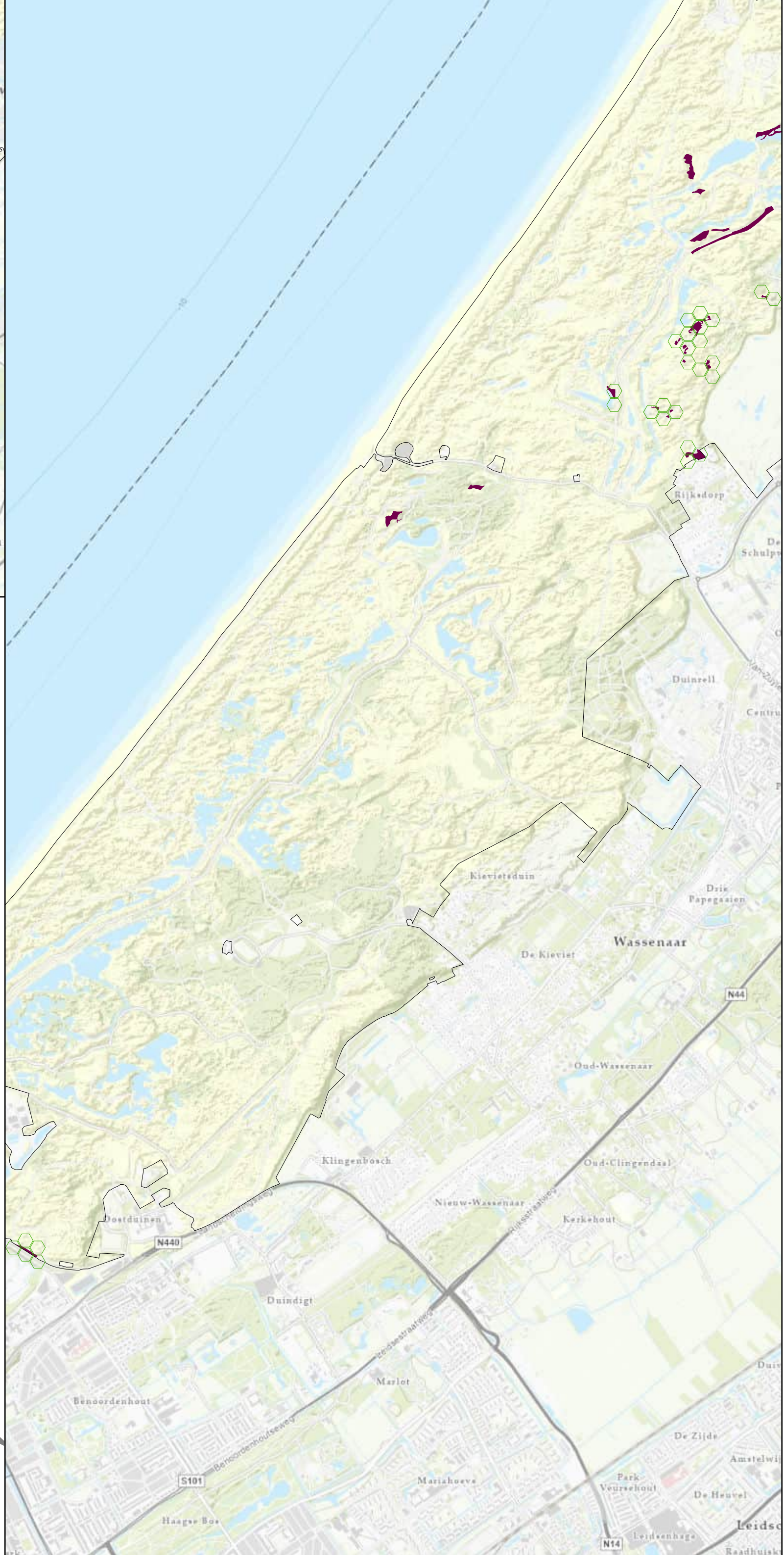

antea group

Habitattype: ZGH2160

N2000 Grens

Niet overspannen

Versie:

0 0,45 0,9 1,8 km

N

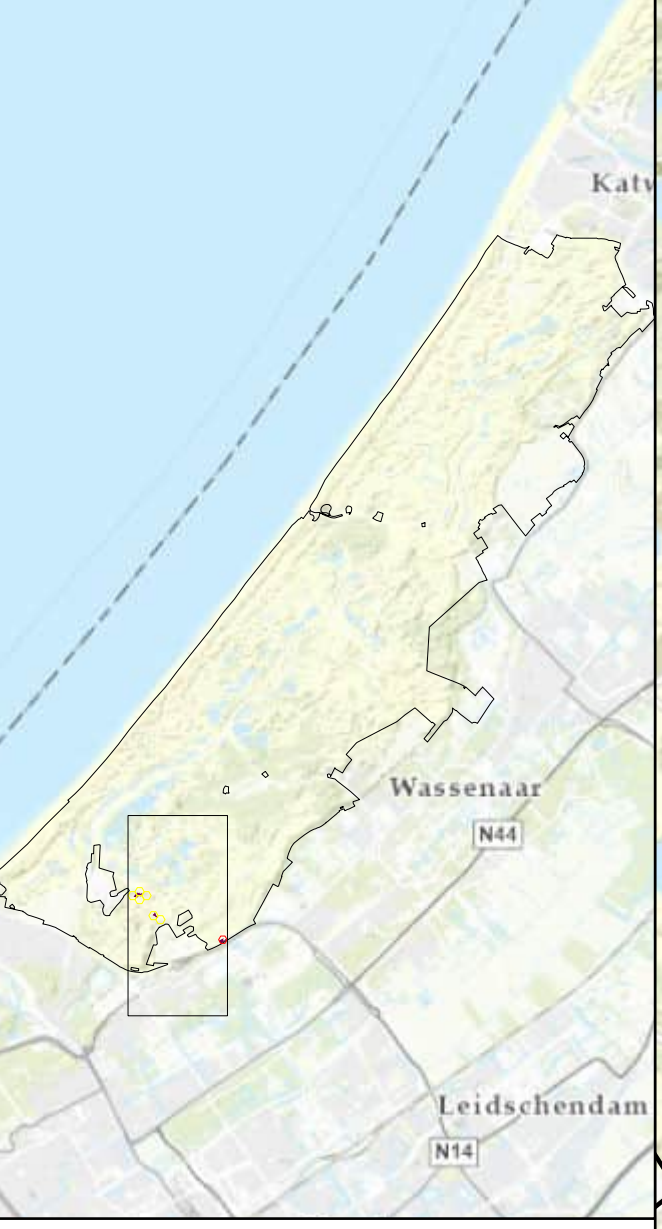

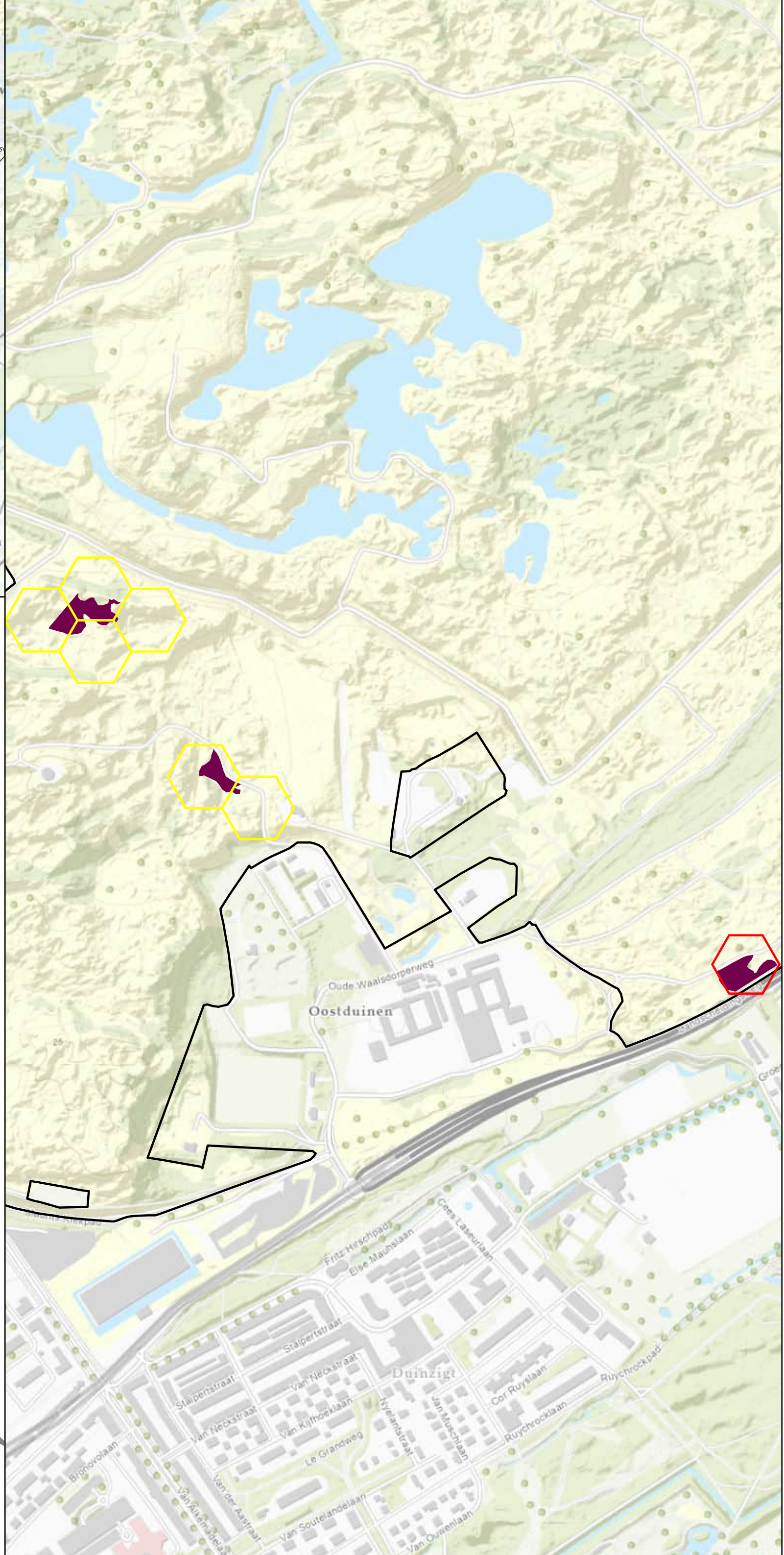

antea group

Habitattype: ZGH2180Abe

- N2000 Grens
- Naderend overspannen
- Overspannen

Versie:

0 0,1 0,2 0,4 km

N

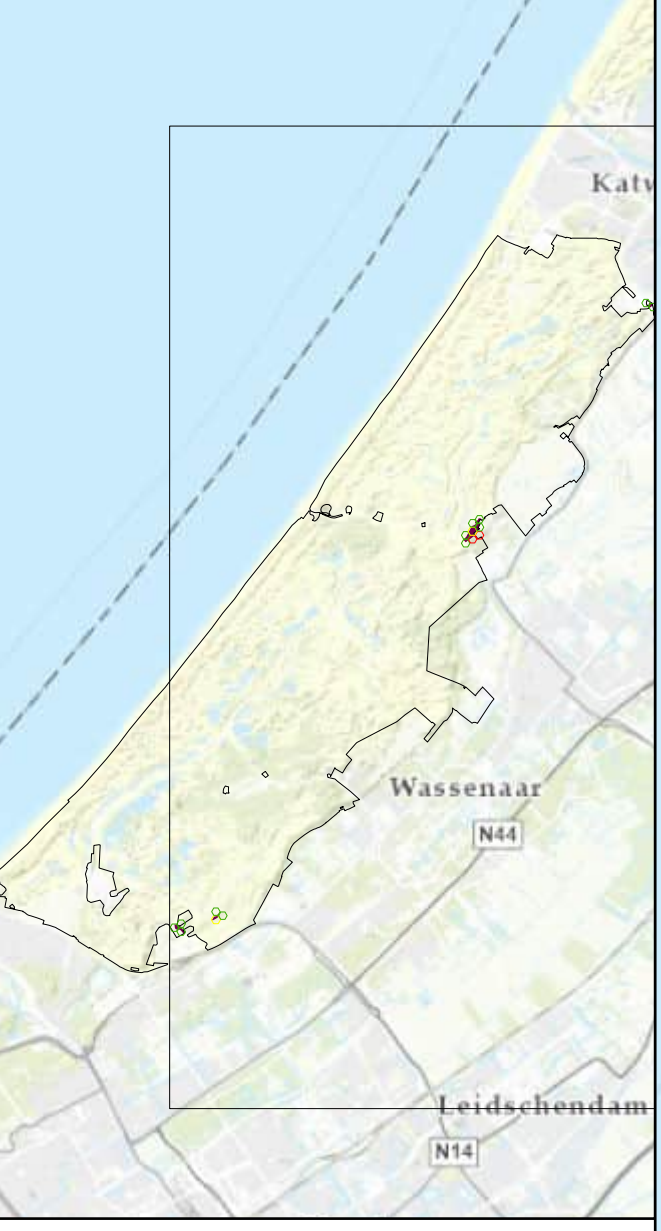

Habitattype: ZGH2180Ao

- N2000 Grens
- Naderend overspannen
- Niet overspannen
- Overspannen

Versie:

0 0,5 1 2 km

N

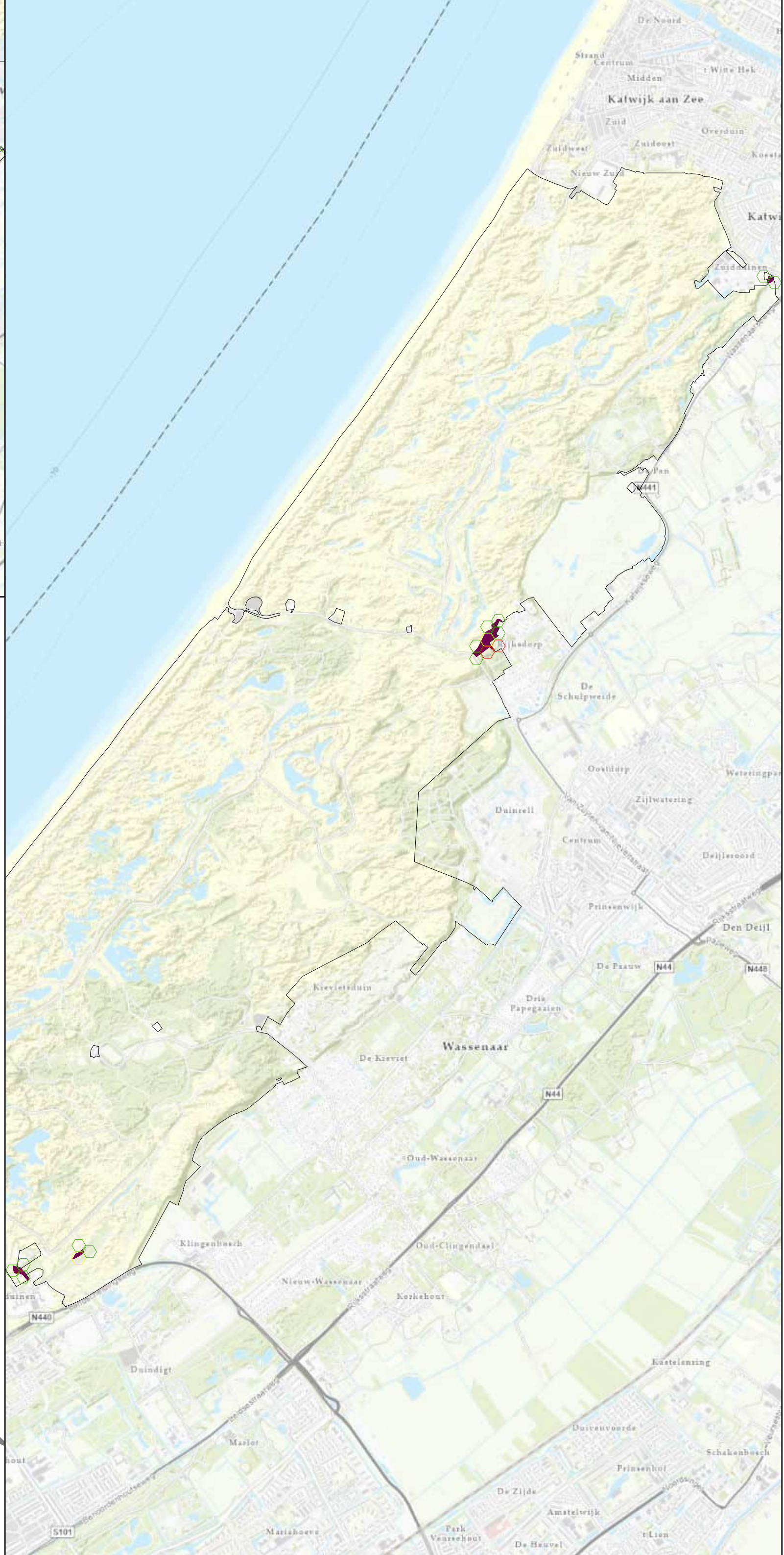

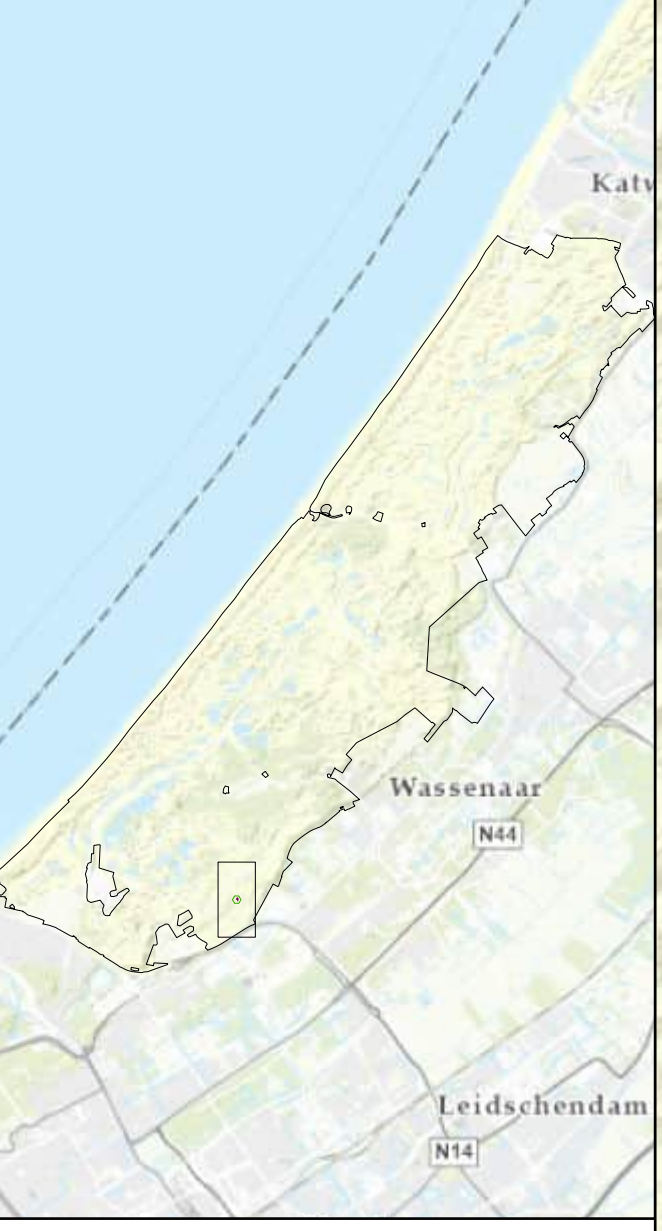

Habitattype: ZGH2180B

N2000 Grens

Niet overspannen

Versie:

0 0,04 0,07 0,15 km

N

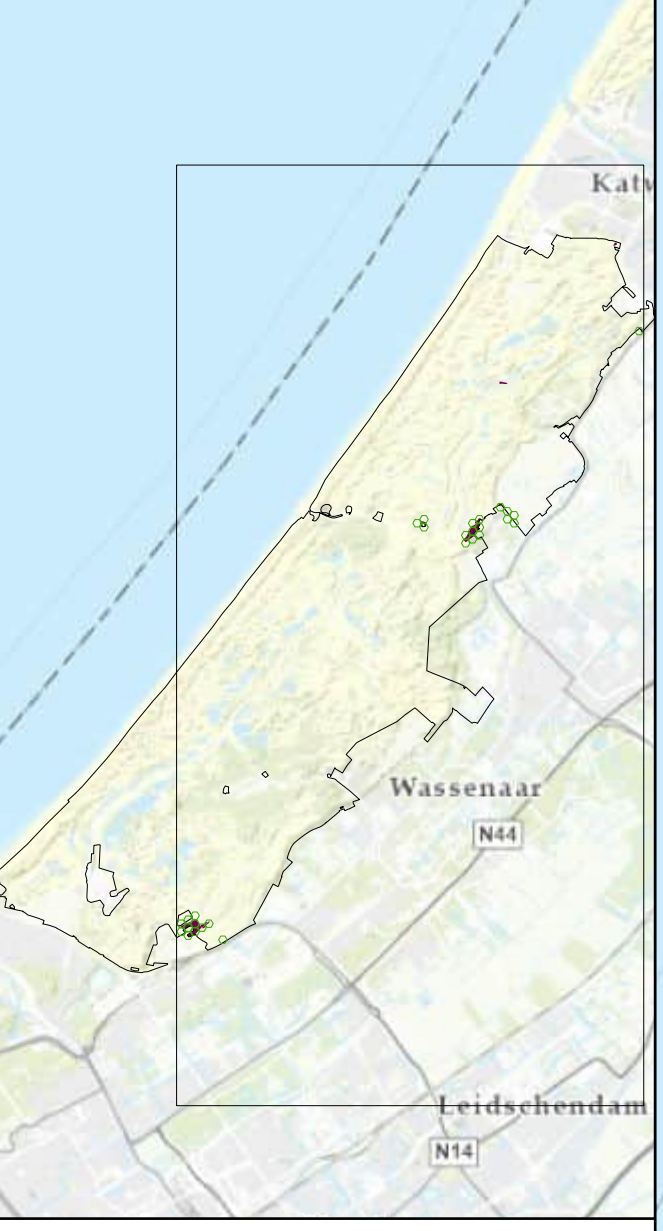

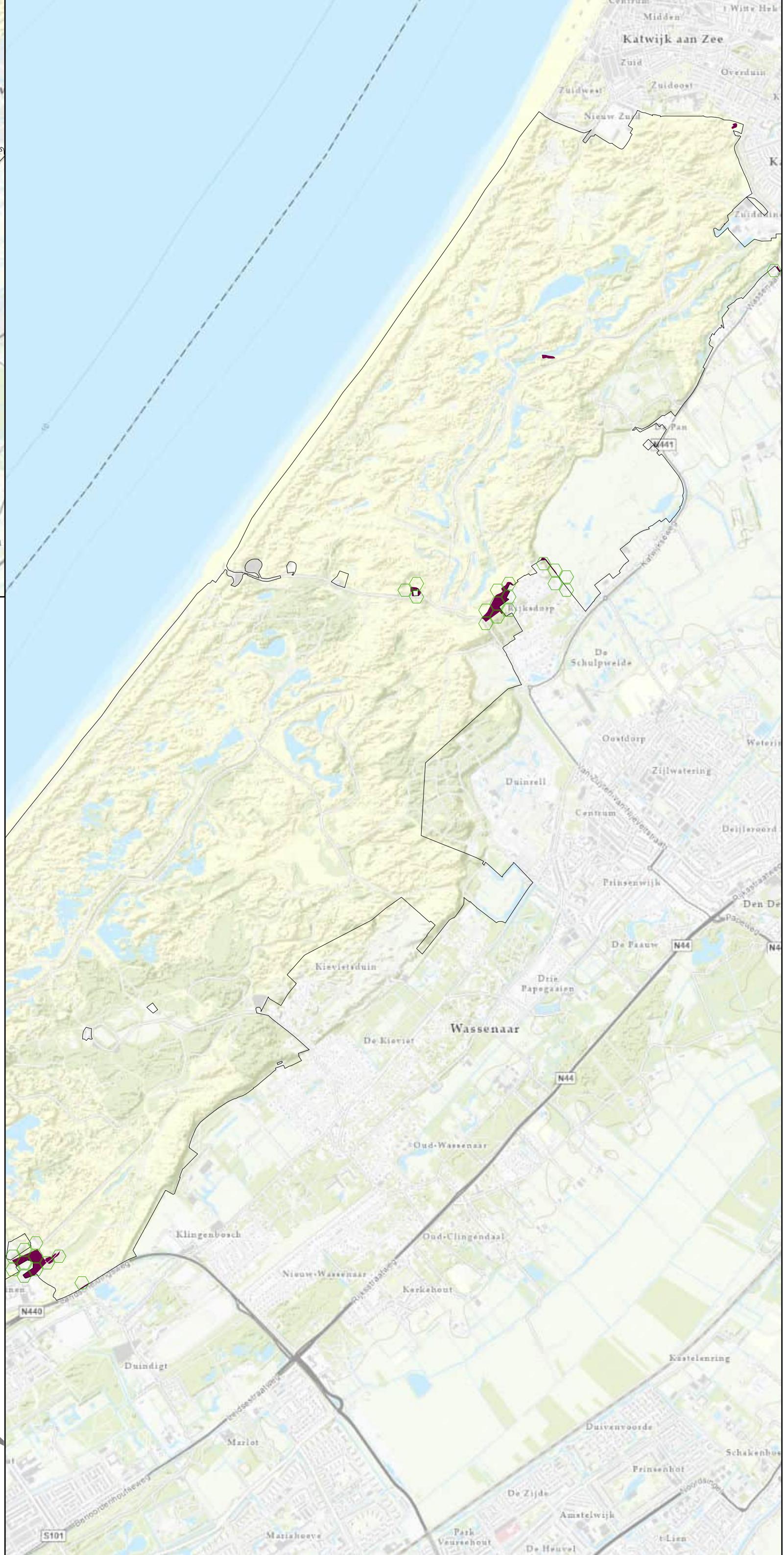

Habitattype: ZGH2180C

N2000 Grens

Niet overspannen

Versie:

0 0,5 1 2 km

N

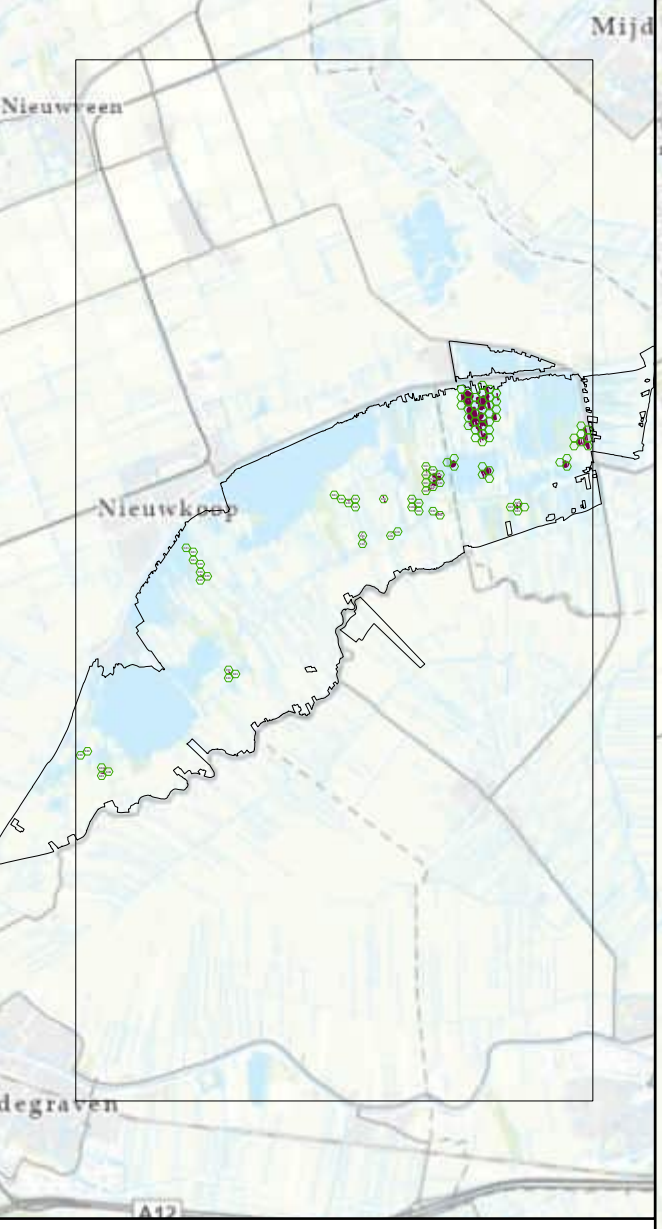

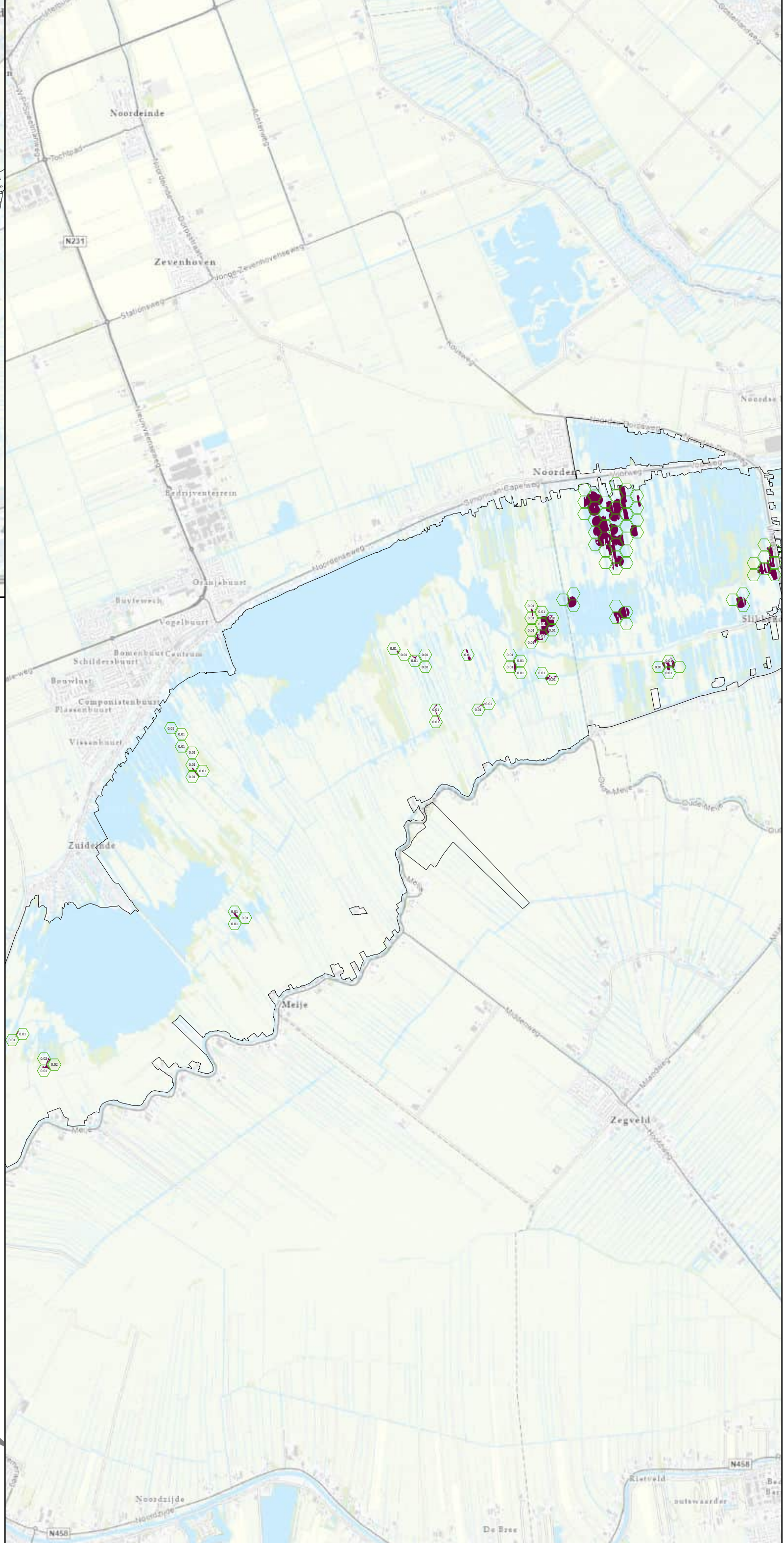

antea group

Habitattype: H3140lv

N2000 Grens

Niet overspannen

Versie:

0 0,5 1 2 km

N

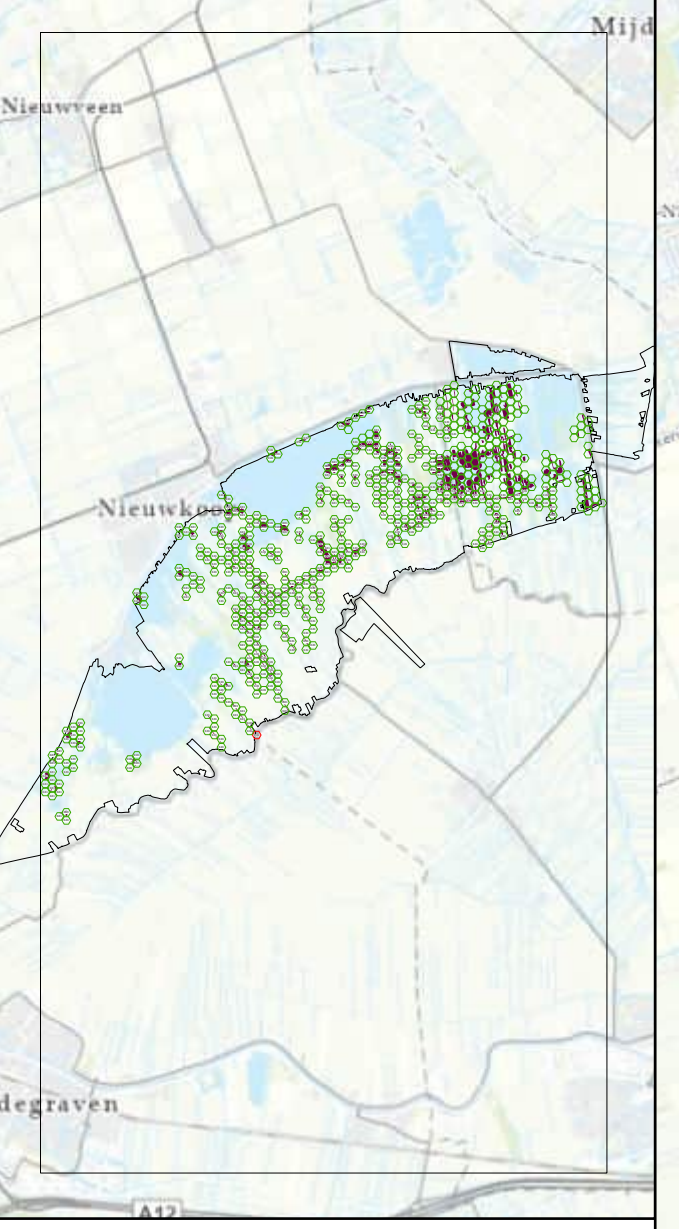

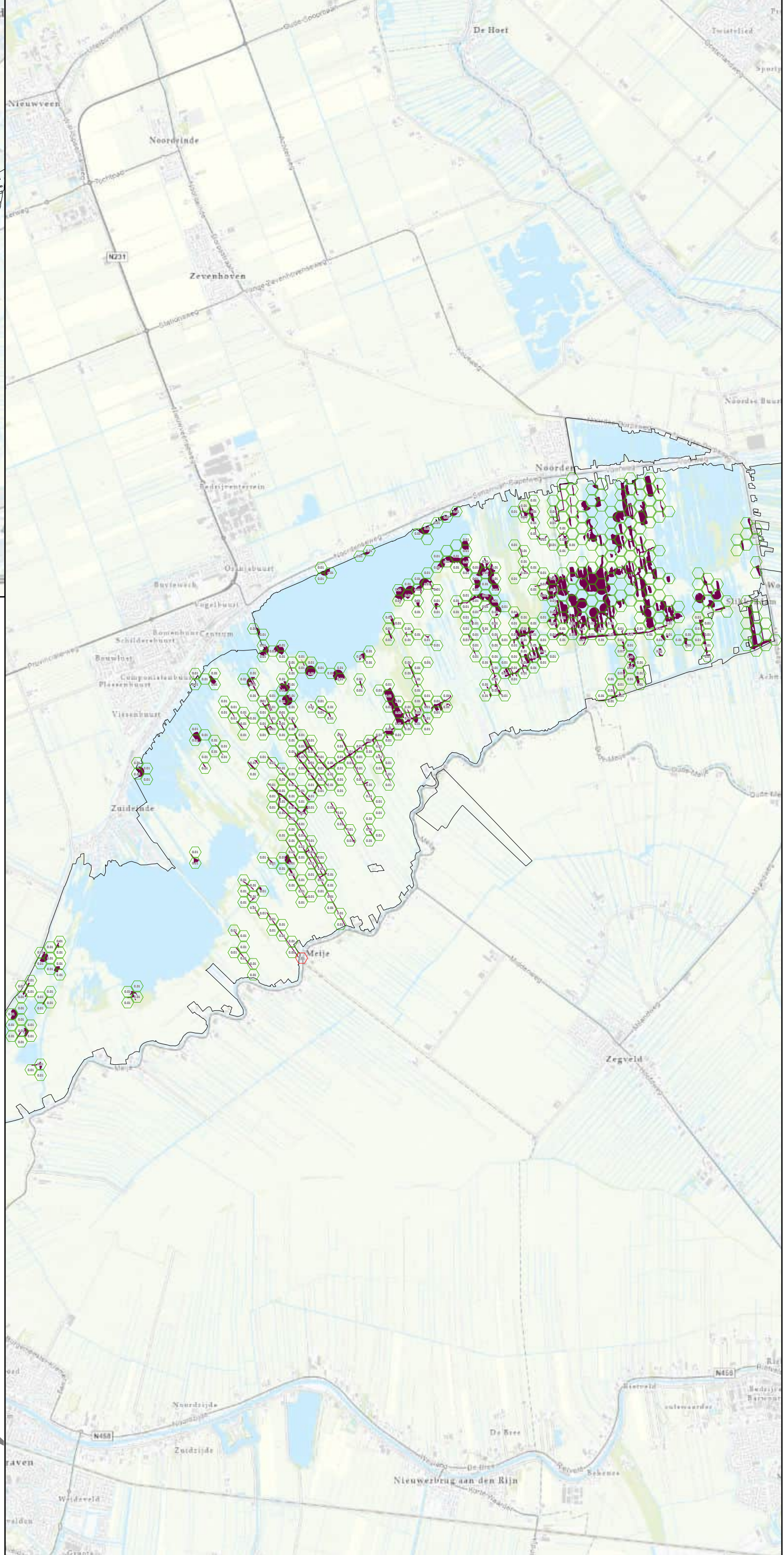

Habitattype: H3150baz

N2000 Grens

Niet overspannen

Overspannen

Versie:

0 0,5 1 2 km

N

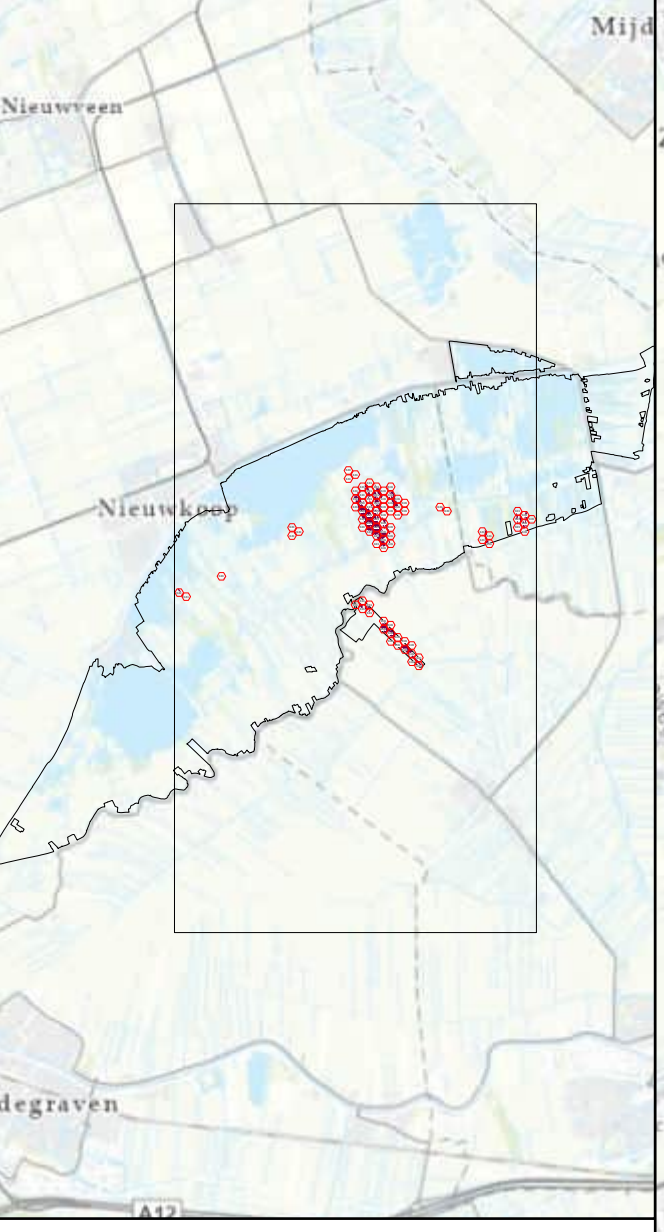

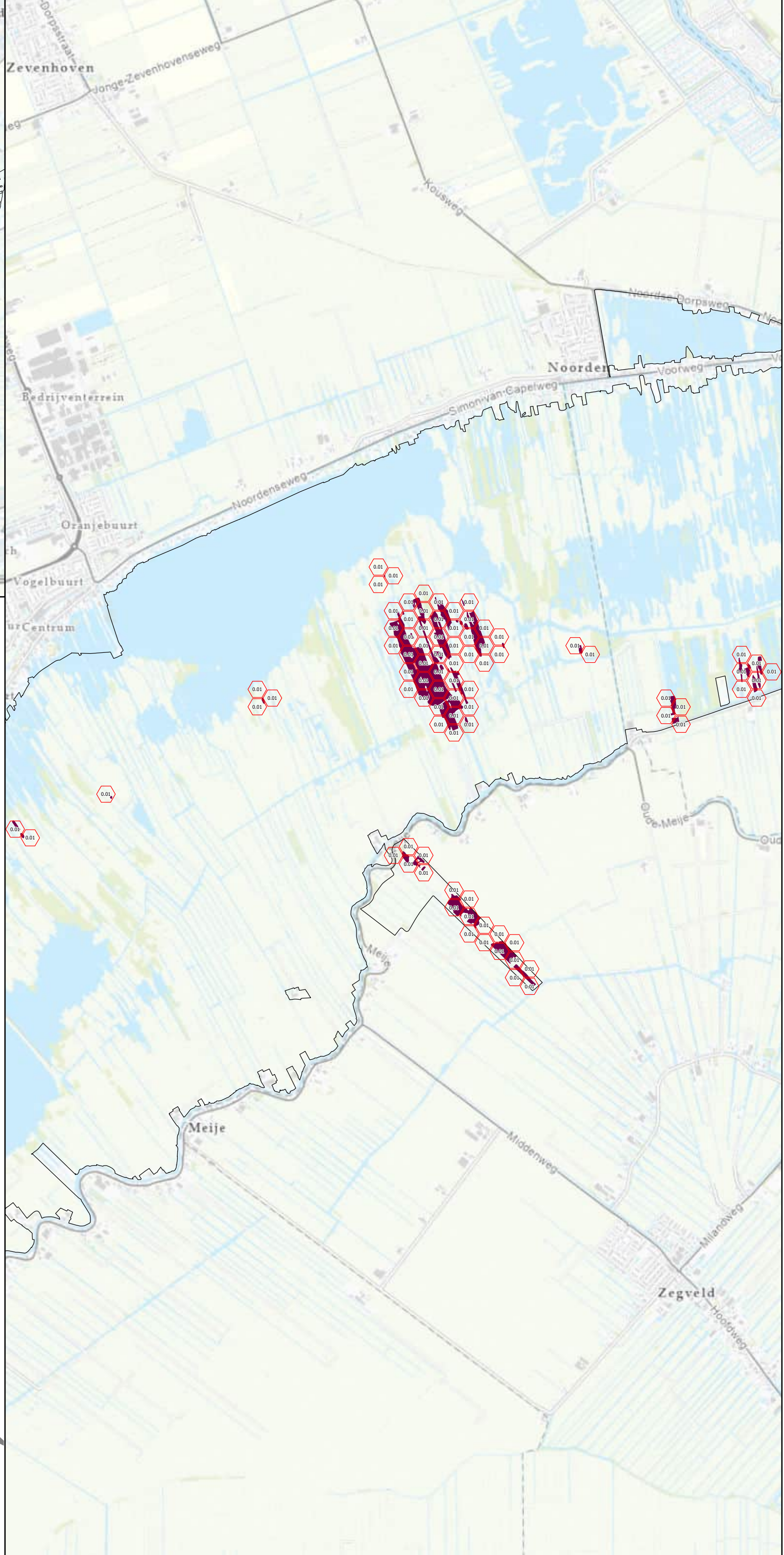

Habitattype: H4010B

N2000 Grens

Overspannen

Versie:

0 0,35 0,7 1,4 km

N

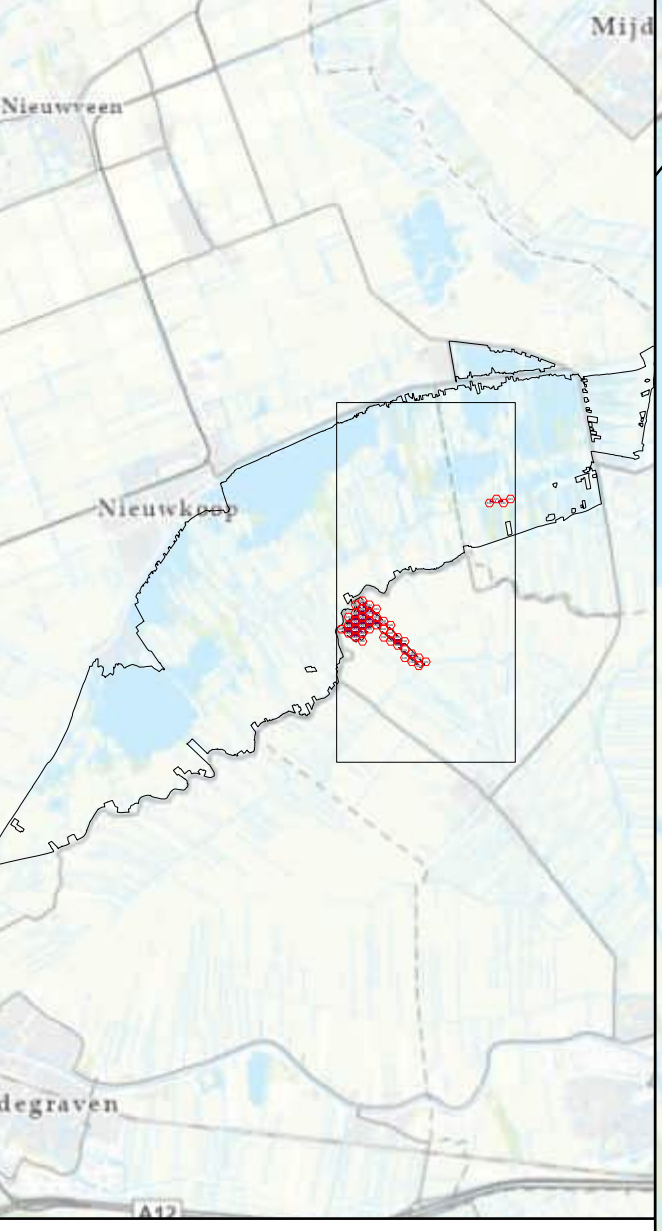

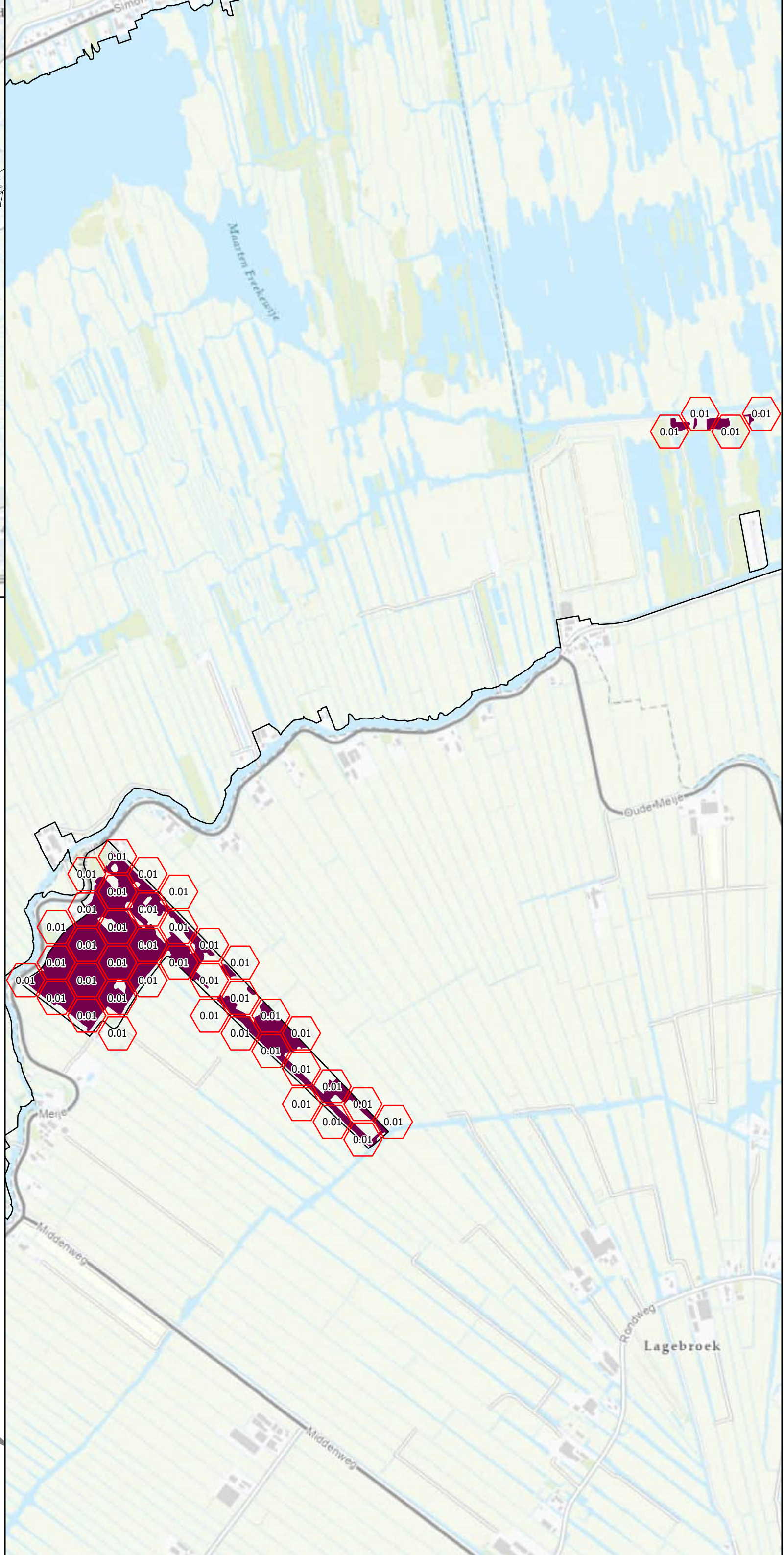

Habitattype: H6410

N2000 Grens

Overspannen

Versie:

0 0,17 0,35 0,7 km

N

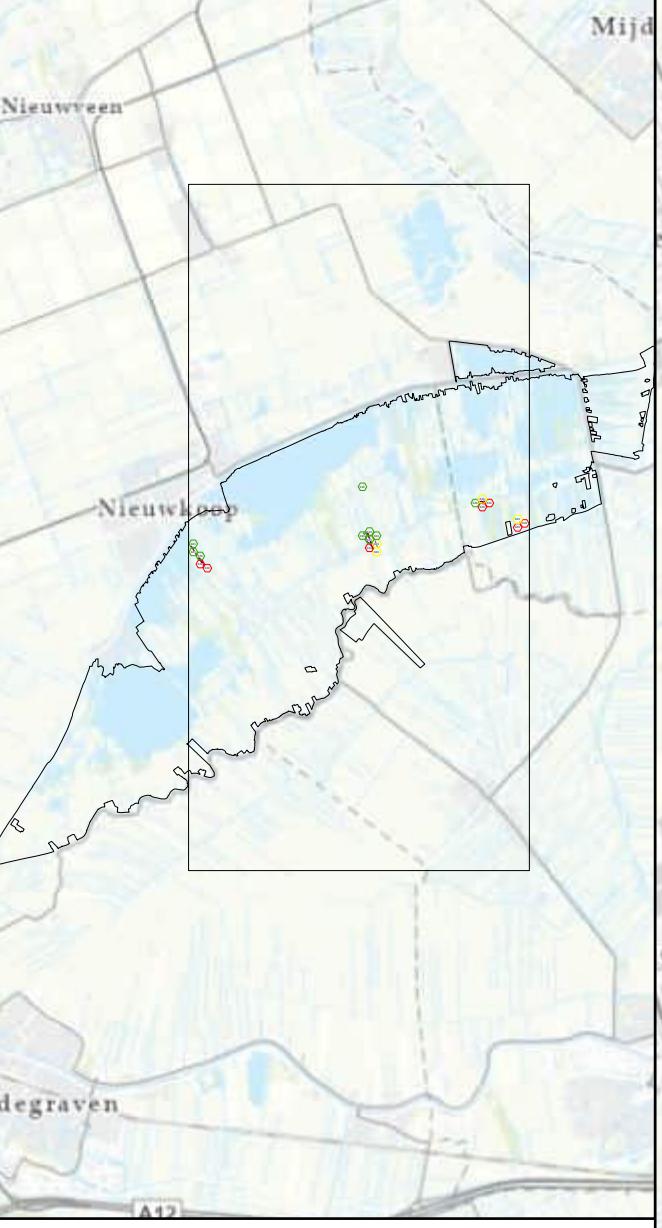

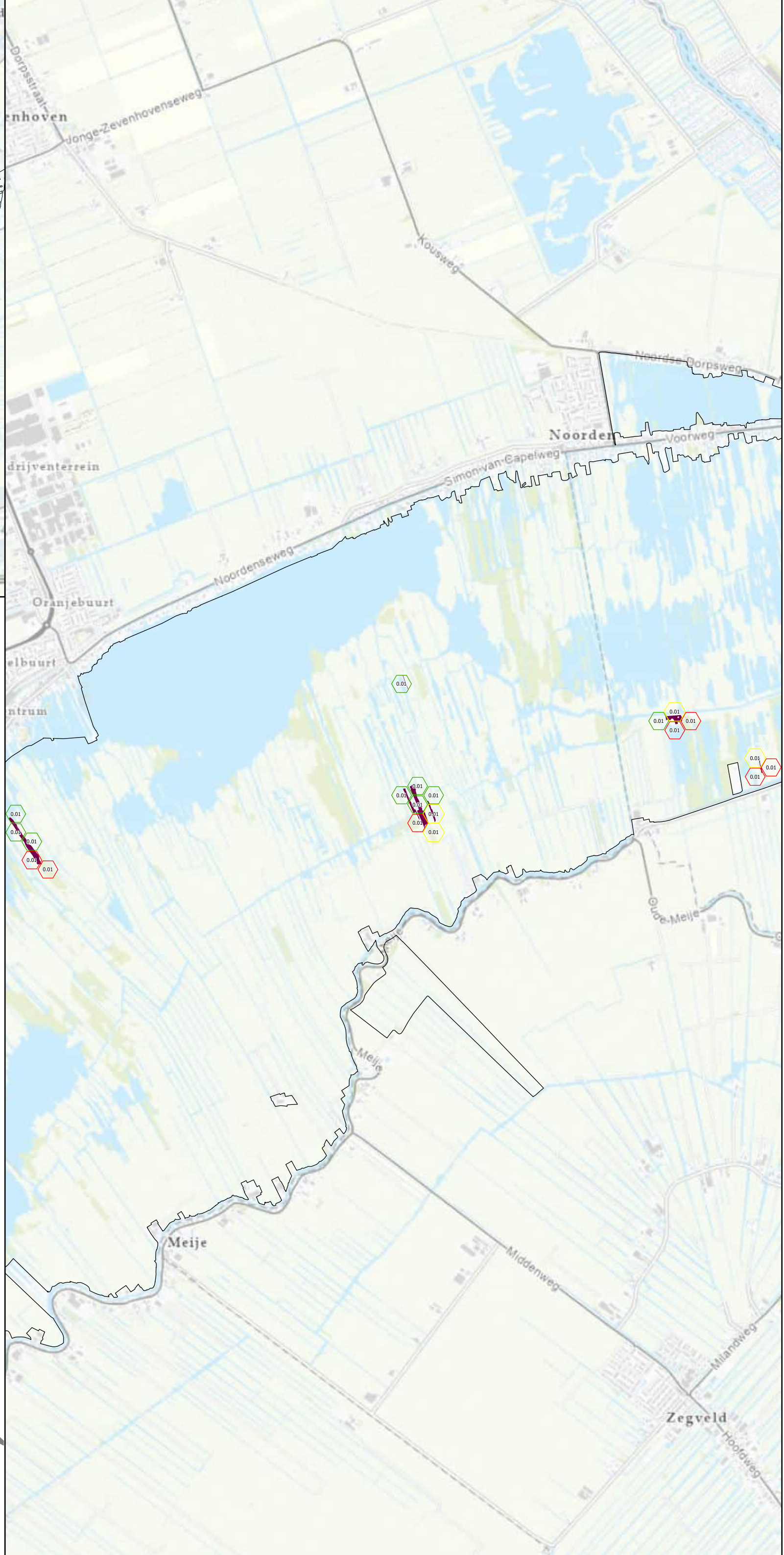

Habitattype: H7140A

- N2000 Grens
- Naderend overspannen
- Niet overspannen
- Overspannen

Versie:

0 0,33 0,65 1,3 km

N

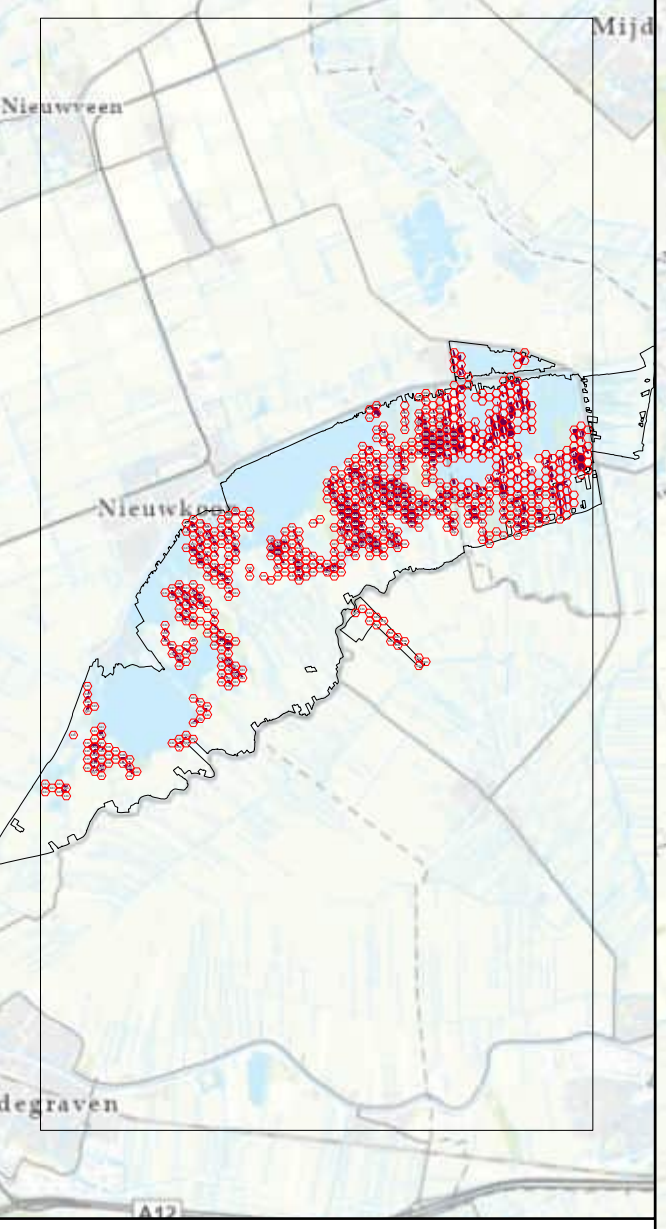

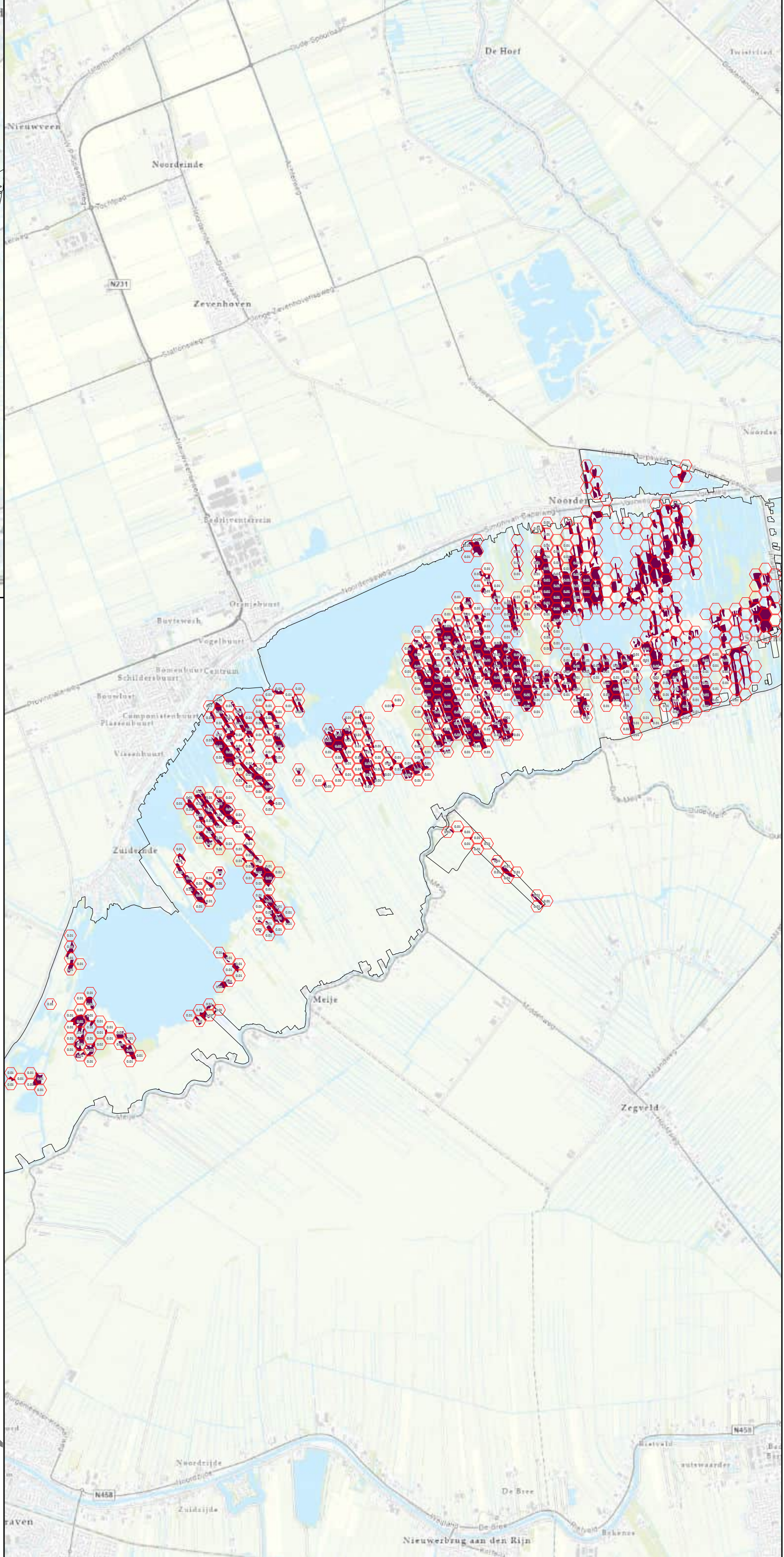

Habitattype: H7140B

N2000 Grens

Overspannen

Versie:

0 0,5 1 2 km

N

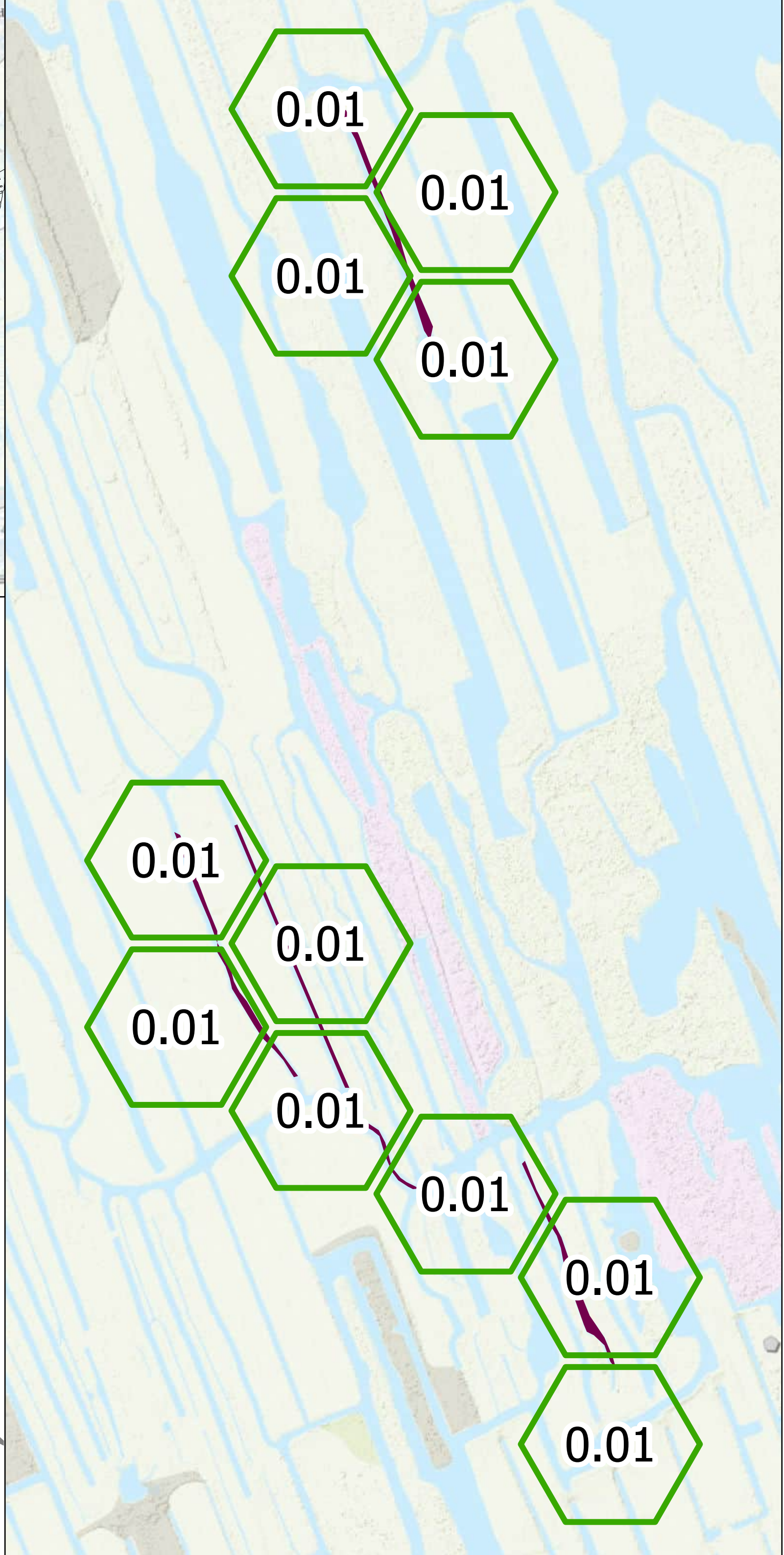

Habitattype: H7210

N2000 Grens

Niet overspannen

Versie:

N

0 0,04 0,07 0,15 km

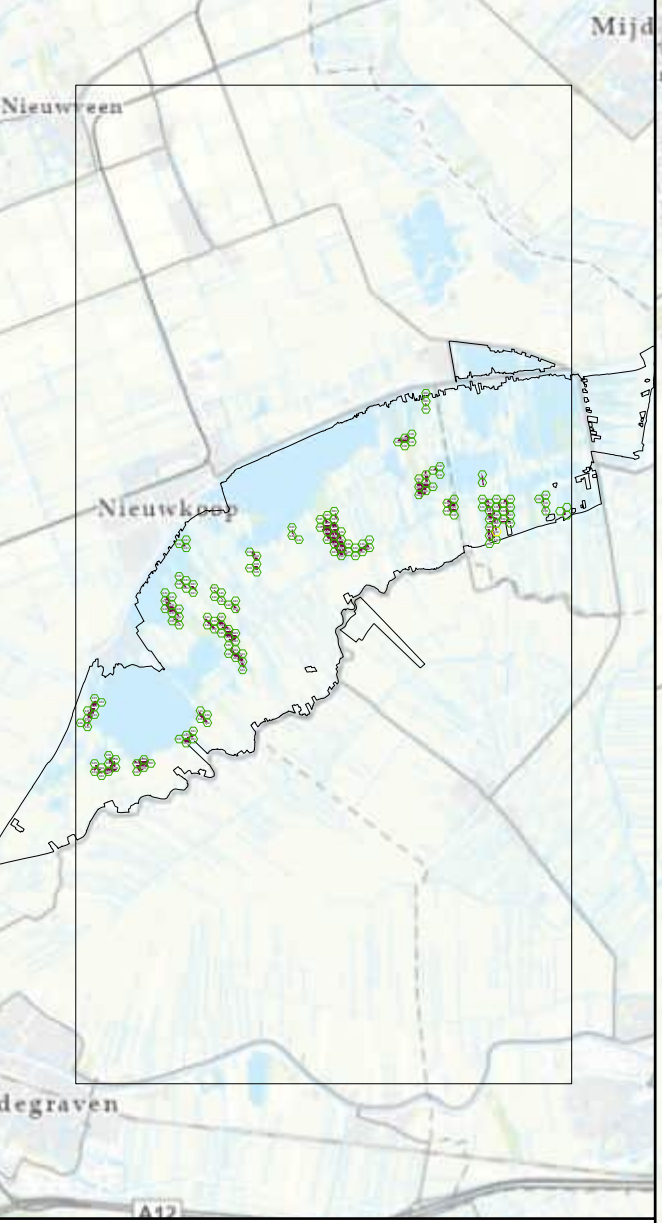

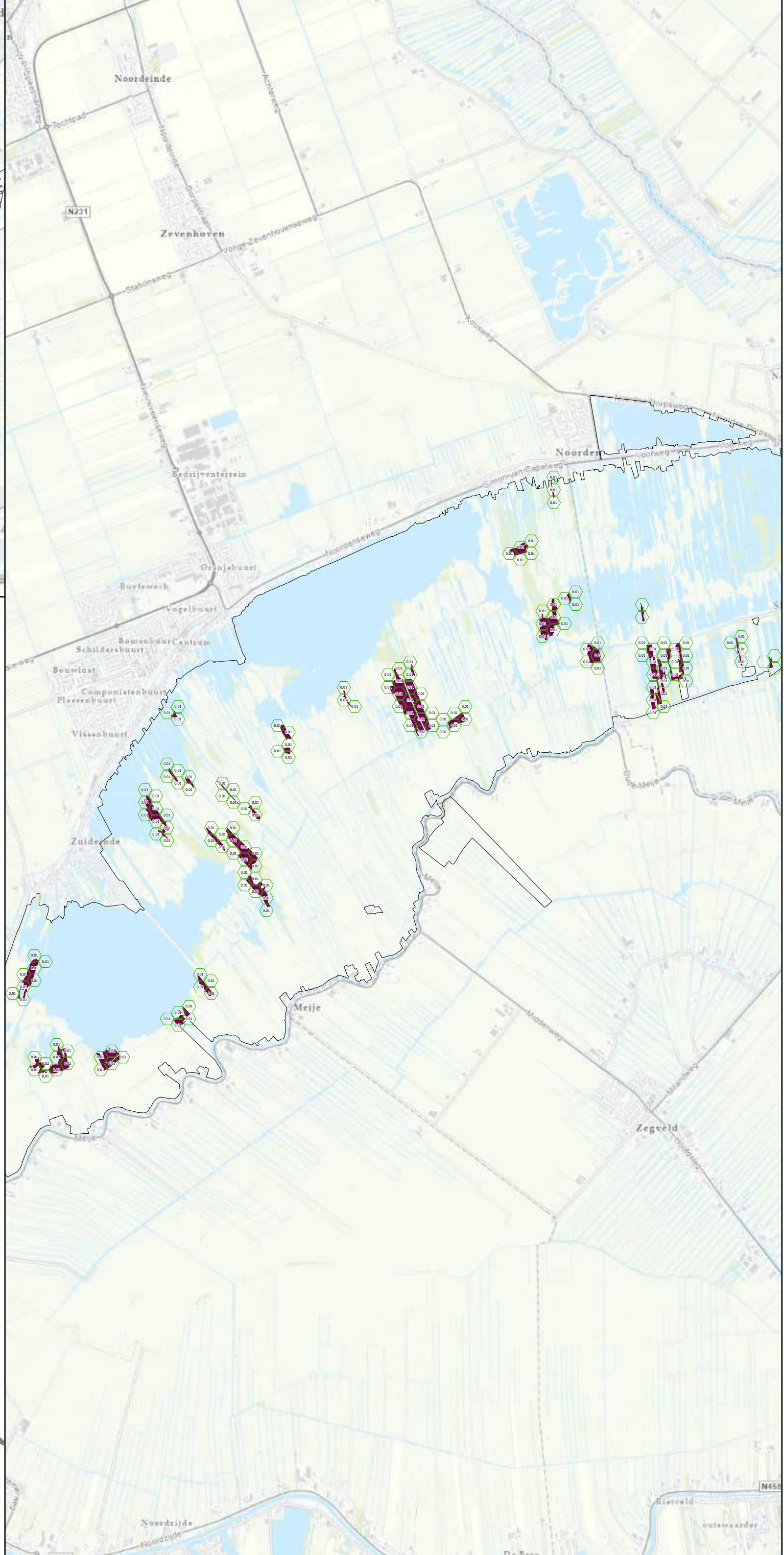

antea group

Habitattype: H91D0

N2000 Grens

Naderend overspannen

Niet overspannen

Versie:

0 0,5 1 2 km

N

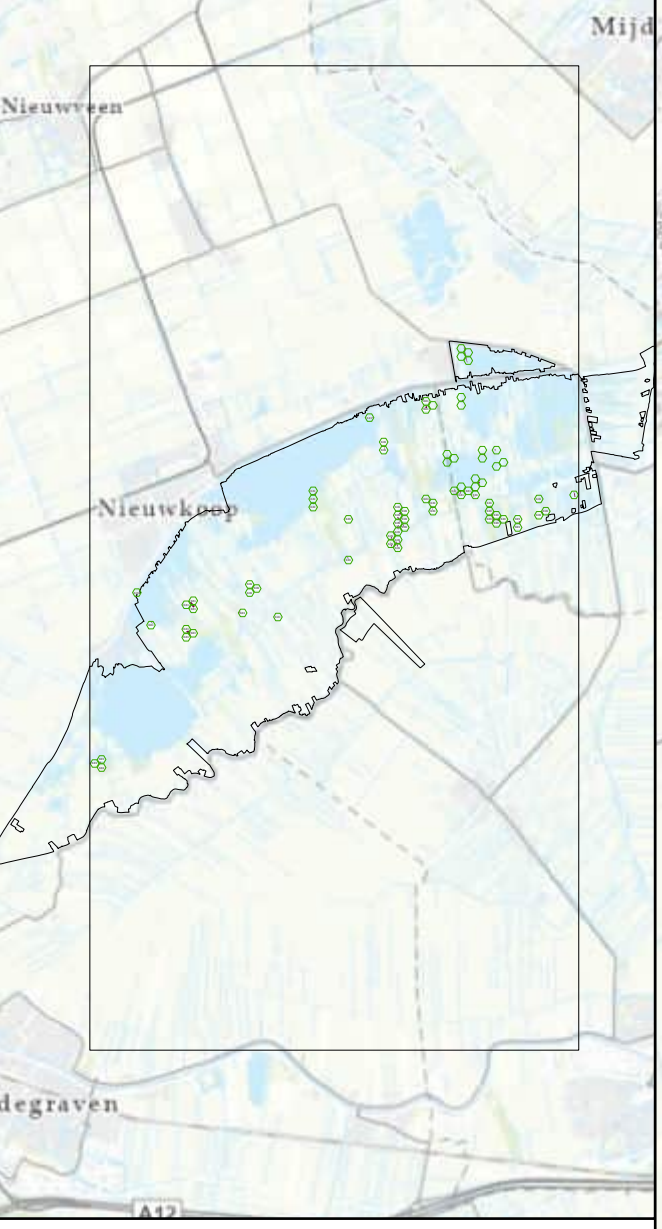

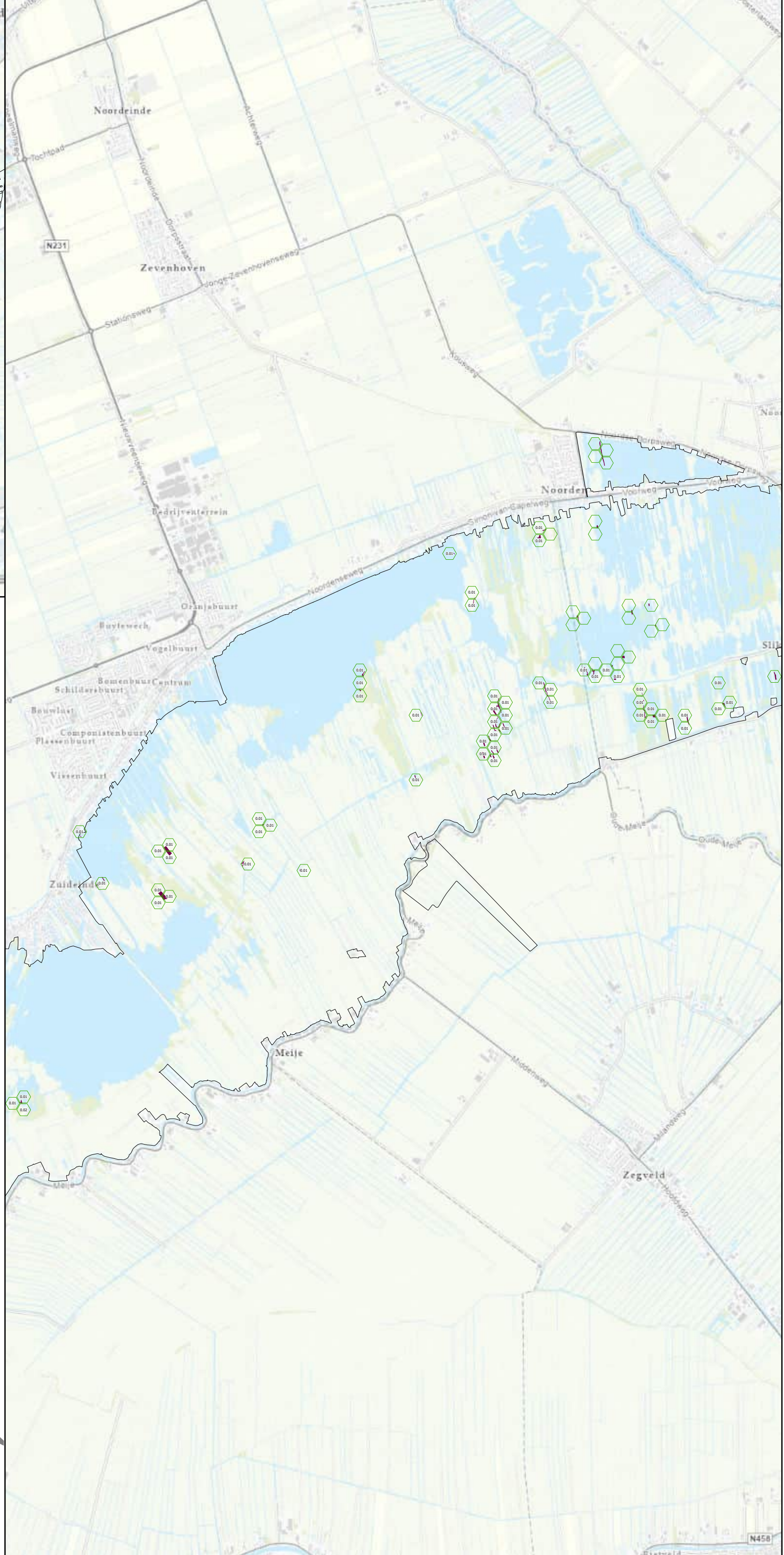

antea group

Habitattype: Lg02

N2000 Grens

Niet overspannen

Versie:

0 0,5 1 2 km

N

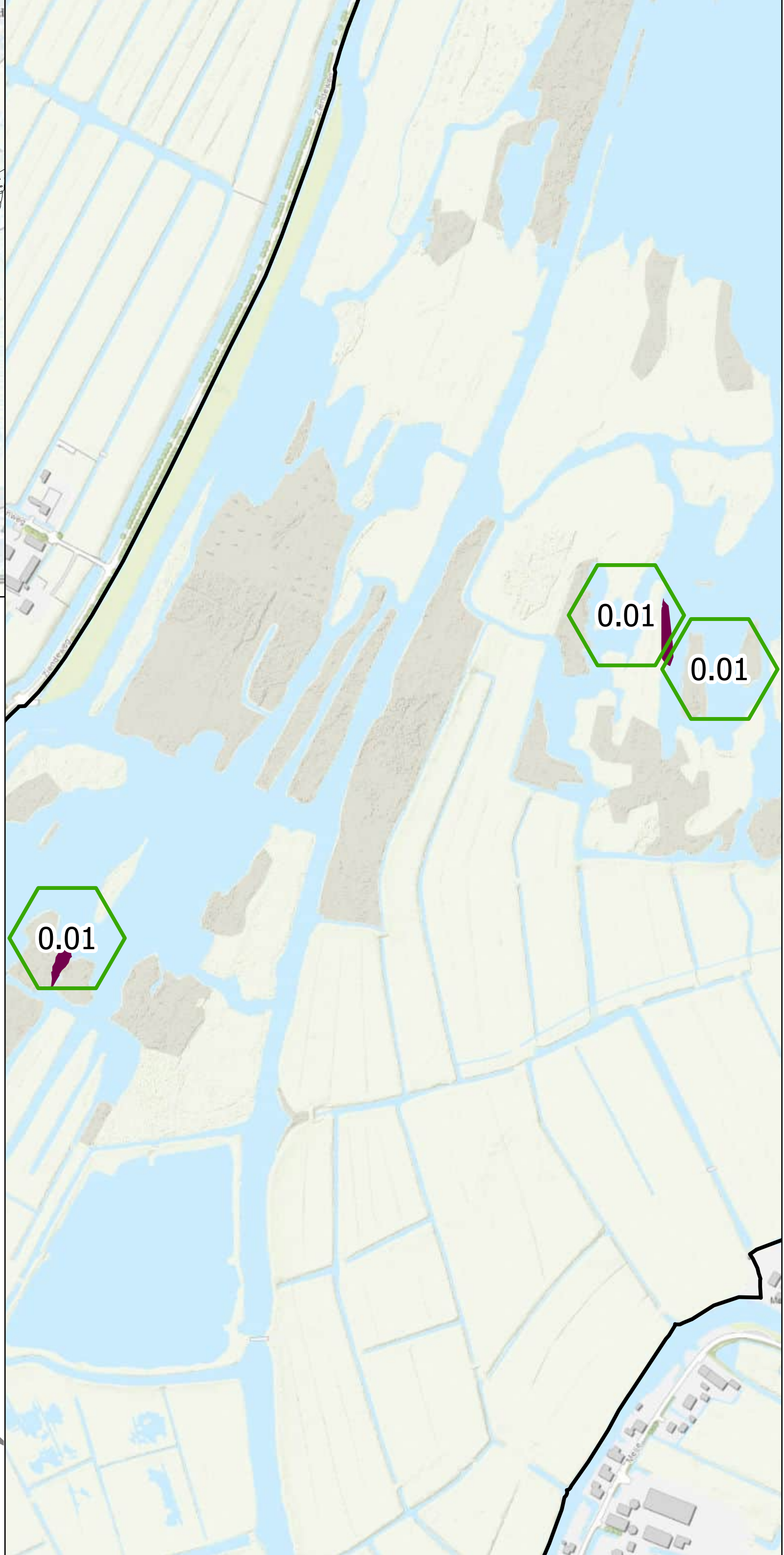

Habitattype: Lg05

N2000 Grens

Niet overspannen

Versie:

0 0,05 0,1 0,2 km

N

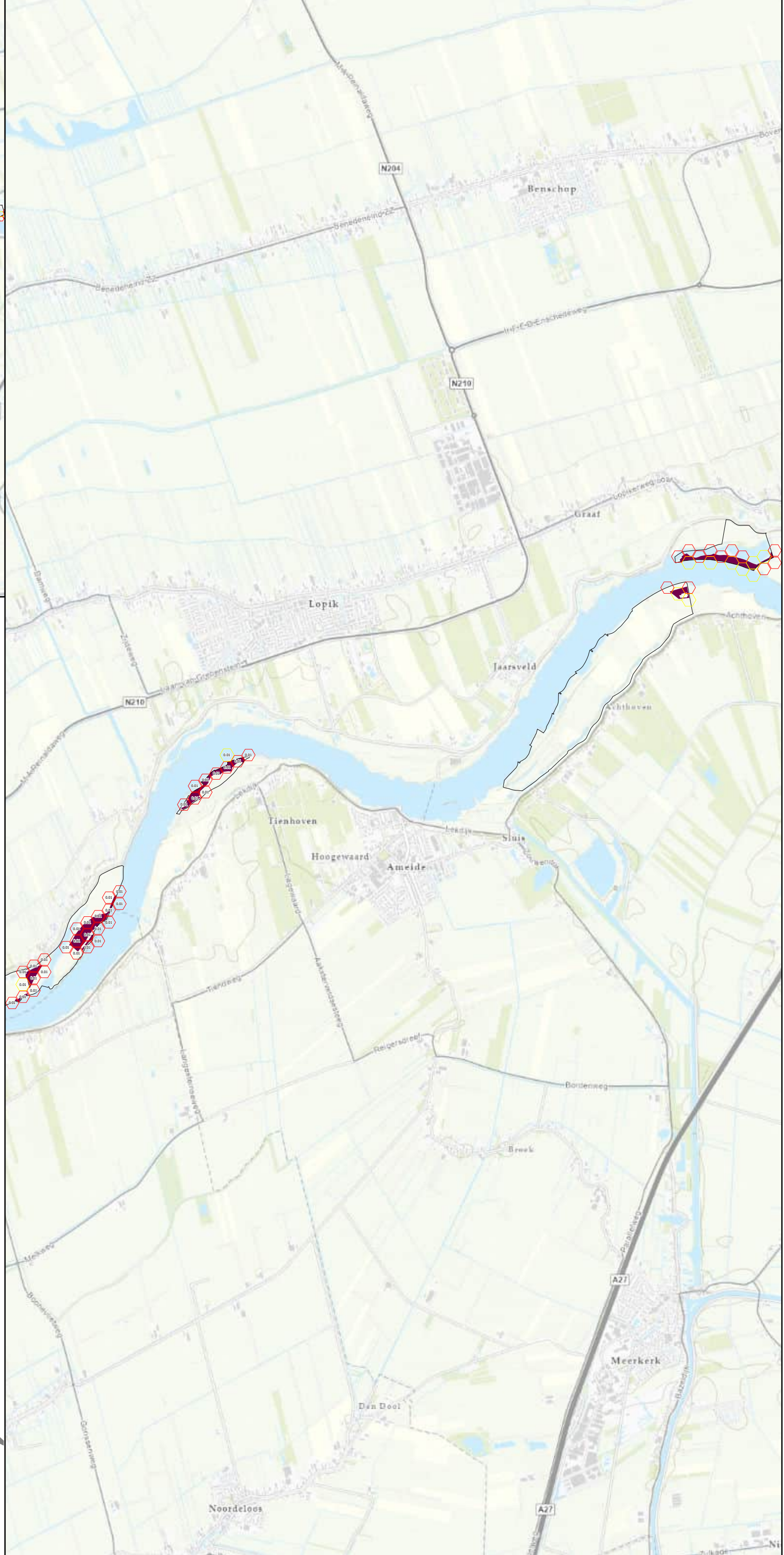

Habitattype: H6120

- N2000 Grens
- Naderend overspannen
- Overspannen

Versie:

0 0,5 1 2 km

N

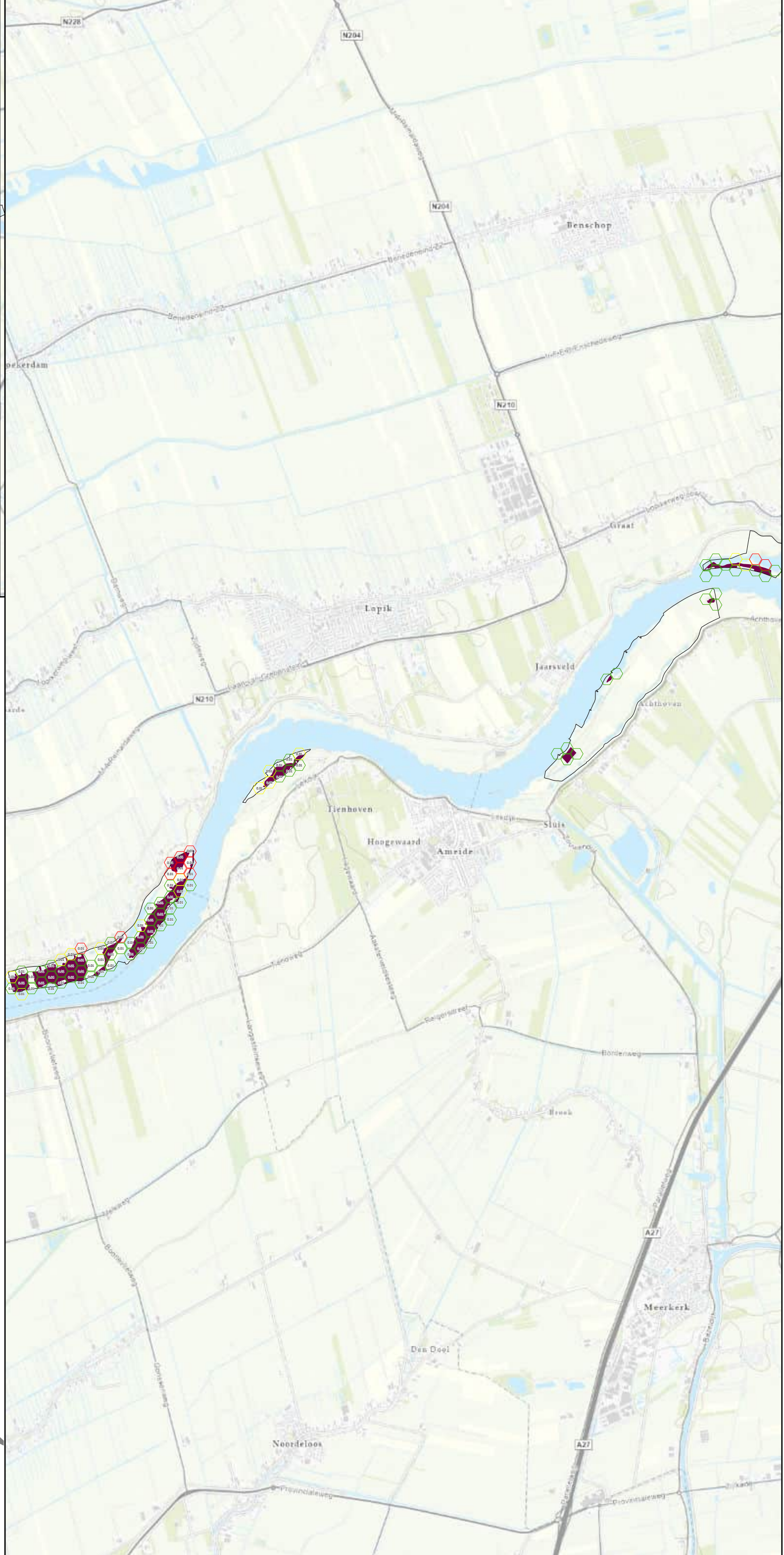

Habitattype: H6510A

- N2000 Grens
- Naderend overspannen
- Niet overspannen
- Overspannen

Versie:

0 0,5 1 2 km

N

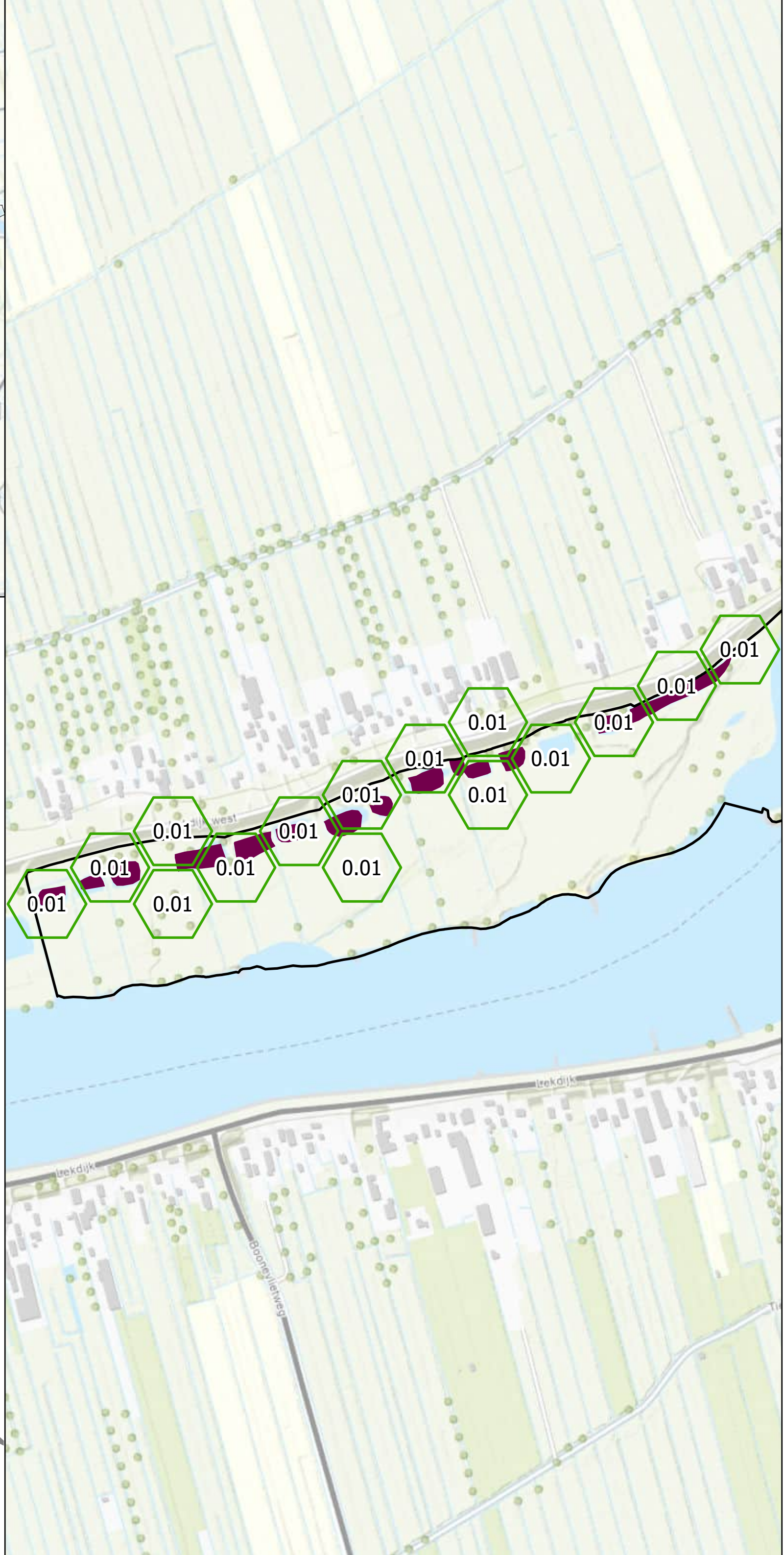

Habitattype: Lg02

N2000 Grens

Niet overspannen

Versie:

0 0,07 0,15 0,3 km

N

Over Antea Group

Antea Group is het thuis van 1500 trotse ingenieurs en adviseurs. Samen bouwen wij elke dag aan een veilige, gezonde en toekomstbestendige leefomgeving. Je vindt bij ons de allerbeste vakspecialisten van Nederland, maar ook innovatieve oplossingen op het gebied van data, sensoring en IT. Hiermee dragen wij bij aan de ontwikkeling van infra, woonwijken of waterwerken. Maar ook aan vraagstukken rondom klimaatadaptatie, energietransitie en de vervangingsopgave. Van onderzoek tot ontwerp, van realisatie tot beheer: voor elke opgave brengen wij de juiste kennis aan tafel. Wij denken kritisch mee en altijd vanuit de mindset om samen voor het beste resultaat te gaan. Op deze manier anticiperen wij op de vragen van vandaag en de oplossingen voor morgen. Al 70 jaar.

Contactgegevens

Tolhuisweg 57
8443 DV HEERENVEEN
Postbus 24
8440 AA HEERENVEEN

E. Jos.vanseters@anteagroup.nl

www.anteagroup.nl

Copyright © 2020
Niets uit deze uitgave mag worden verveelvoudigd en/of openbaar worden gemaakt door middel van druk, fotokopie, elektronisch of op welke wijze dan ook, zonder schriftelijke toestemming van de auteurs.