Van: secretariaat@commissiemijnbouwschade.nl
Verzonden: dinsdag 8 juni 2021 09:30
Aan: Info Krimpenerwaard
Onderwerp: introductie Commissie Mijnbouwschade
Bijlagen: Informatieflyer - Commissie Mijnbouwschade.pdf

Commissie Mijnbouwschade

Geachte Griffier,

Wij verzoeken u vriendelijk het onderstaande bericht door te geleiden naar de leden van de Gemeenteraad en hun ondersteuning alsmede het College van Burgemeester en Wethouders.

Wellicht ten overvloede introduceren wij ons graag bij u. Als Commissie Mijnbouwschade zijn wij door het kabinet ingesteld als onafhankelijke Commissie om burgers en micro-ondernemingen te helpen in het proces van schadeafhandeling als gevolg van mijnbouwactiviteiten in Nederland, met uitzondering van het gasveld Groningen en de gasopslag Norg. Doel is schademelders in het proces van schademelding te ontzorgen en de bewijslast van hen over te nemen. Onze commissie bestaat uit 4 leden en heeft veel deskundige kennis in huis. Daarnaast kunnen we gebruik maken van gespecialiseerde externe deskundigen.

Op dit moment zijn wij uitsluitend actief op het gebied van gas en oliewinning, maar op (korte) termijn zullen ook schades als gevolg van zoutwinning, voormalige kolenwinning, geothermie, etc. door ons behandeld kunnen worden.

Wij vinden het belangrijk dat u op hoogte bent van ons werkveld en onze activiteiten, zoals het aantal in behandeling zijnde of afgehandelde schadeaanvragen, recente ontwikkelingen, veranderingen in ons taakveld, etc. Daarom zouden wij u willen attenderen op onze website en de mogelijkheid tot het abonneren op onze maandelijkse nieuwsbrief. Aanmelden gaat via www.commissiemijnbouwschade.nl/abonneren

Met vriendelijke groet,

Mr. H.W. Vogels
Voorzitter Commissie Mijnbouwschade



Wie behandelt mijn schade?

Commissie Mijnbouwschade

We winnen in Nederland gas en olie. Denkt u dat u hierdoor schade heeft? Kijk dan op commissiemijnbouwschade.nl. Hier staat waar u uw schade kunt melden.

Schade melden bij de Commissie Mijnbouwschade

Bij de Commissie Mijnbouwschade kunt u als particulier of micro-onderneming schade aan uw gebouw melden. Dit kan als u denkt dat de schade komt door opslag of winning van gas of olie uit kleine gasvelden. De Commissie Mijnbouwschade onderzoekt uw schade.

Komt de schade door gas- of oliewinning? Dan adviseert de Commissie het verantwoordelijke mijnbouwbedrijf om de schade aan u te vergoeden. Alle gas- en oliewinnings-bedrijven hebben afgesproken dat zij het advies van de Commissie Mijnbouwschade volgen.

Hulp bij vinden goede schadeloket

Heeft u schade, maar weet u niet of dit door gas- of oliewinning komt? Bel of mail de Commissie Mijnbouwschade. Wij helpen u op weg. Bijvoorbeeld door u te vertellen bij welke organisatie u uw schade het beste kunt melden. Dat kan bij de Commissie Mijnbouwschade zijn, maar bijvoorbeeld ook bij een regionaal loket.

Waar meld ik schade aan mijn pand door mijnbouw?

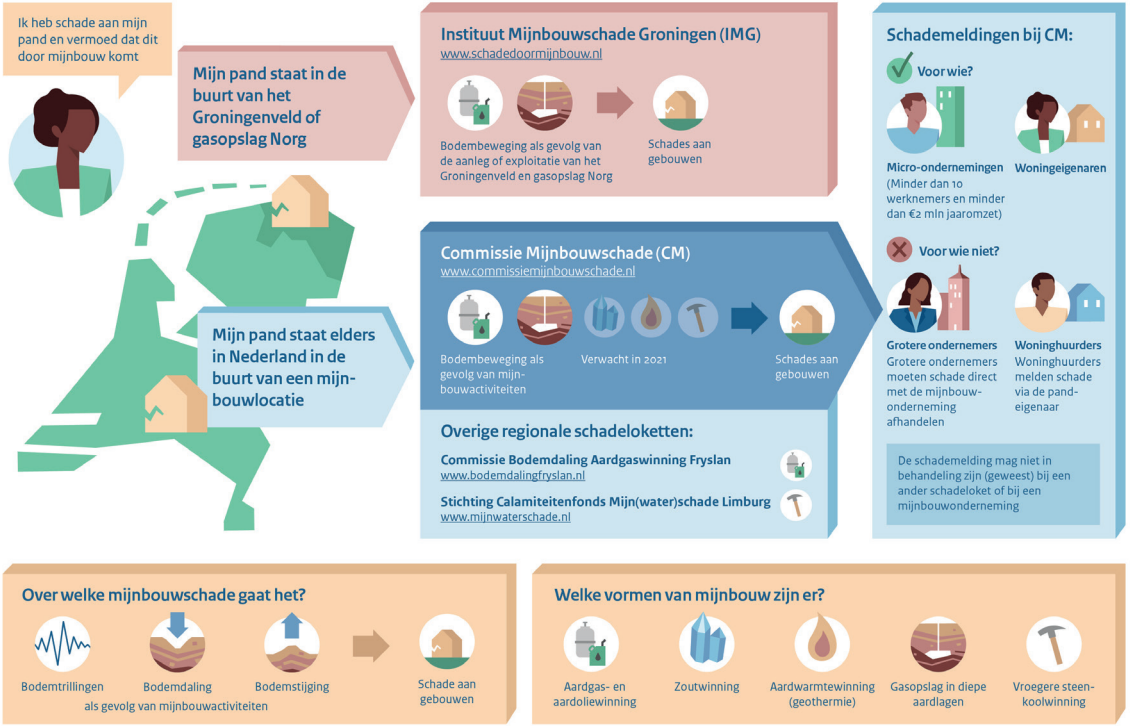

Meer weten?

- Kijk op commissiemijnbouwschade.nl
- Stuur een e-mail: algemeen@commissiemijnbouwschade.nl
- Bel naar: 088 042 42 70

Over de Commissie Mijnbouwschade

De Commissie Mijnbouwschade is het landelijke loket voor mijnbouwschade. We helpen u om schade vergoed te krijgen die is ontstaan door mijnbouw. Dit doen we op een onafhankelijke manier vanuit onze deskundigheid.