Covid-19 Monitor zomer 2021

Nummer en datum	**Nummer 2, 29-07-2021**
Dienstdoende Operationeel Leider	**Arjan van de Watering**
Verstuurd aan	**ROT & RBT**
De covid-19 monitor verschijnt elke 2 weken op woensdag of donderdag. Hij wordt opgesteld door de sectie IM met input functionarissen ROT-C en duidingstafel.	

1) Monitor zomer 2021

Met deze monitor informeren we u tweewekelijks kort en bondig over de belangrijkste cijfers en ontwikkelingen. De input vanuit de duidingstafel en de individuele ROT-C functionarissen worden in de monitor meegenomen. Dezelfde thema's als in de sitrap komen aan de orde; een aantal zijn gegroepeerd.

Mist u iets in deze monitor of heeft u vragen? Laat het ons weten via ROT@vrhm.nl

2) Inschaling

Landelijk

Met ingang van 1 december 2020 is de tijdelijk wet maatregelen Covid-19 (Twm) van kracht. Onder de Twm zijn diverse ministeriële regelingen in werking. Op 20 mei jl. is de Twm voor de tweede keer verlengd, nu tot 1 september 2021.

Op 28 juli is de inschaling van het risiconiveau van de veiligheidsregio's aangepast.
Waar bij de vorige inschaling op twee veiligheidsregio's na, Nederland was ingeschaald in het niveau zeer ernstig, zijn dit er nu nog 15. De overige 10 regio's zijn ingeschaald in het niveau ernstig. In de afgelopen week daalde het aantal besmettingen. Rond 3 augustus wordt landelijk opnieuw naar de inschaling gekeken.

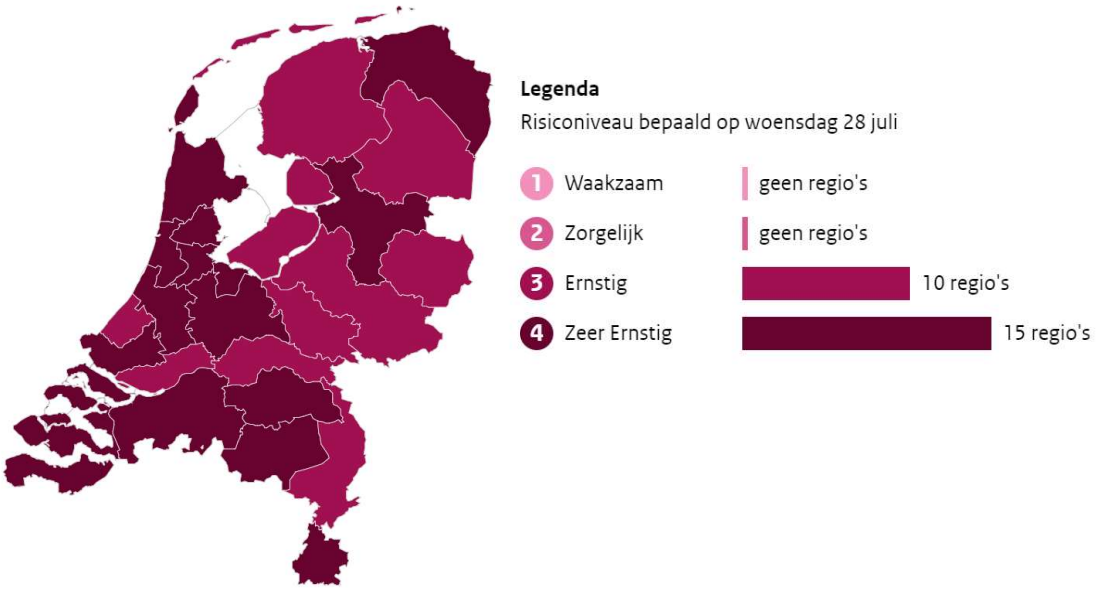

3) Besmettingsaantallen en clusters

Besmettingen

In de afgelopen week (29) loopt het aantal besmettingen in Nederland weer terug. In week 28 was er nog sprake van 70.132 nieuwe besmettingen. In week 29 waren dit er nog 44.951. Ook voor Hollands Midden lopen de cijfers terug. In week 28 was sprake van 2.986 besmette mensen en in week 29 1.898.

Per 100.000 inwoners zijn in Hollands midden 233 mensen besmet in week 29. In week 28 zat dit op 367. In onderstaand figuur (bron: eengezonderhollandsmidden.nl) is te zien dat in elke gemeente, behalve Katwijk (iets gestegen) en Zoeterwoude (gelijk gebleven), het aantal besmettingen per 100.000 inwoners inmiddels weer daalt.

Aantal besmettingen in week 28 en 29 per 100.000 inwoners

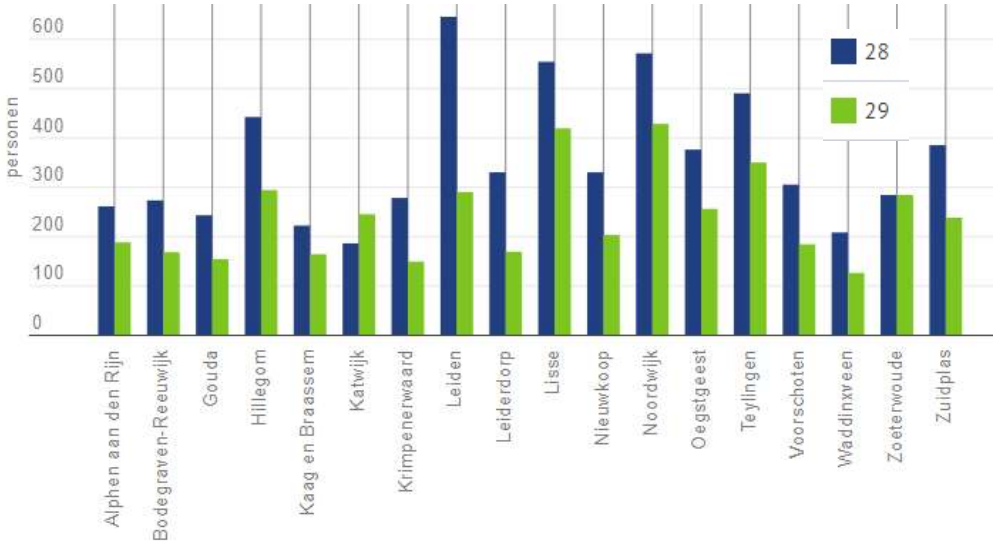

Clusters

Totaal zijn er rond de 148 clusters actief in Hollands Midden. Daarvan zijn er 63 te relateren aan het onderwijs en zomerkampen.

4 Ziekenhuisbezetting

In Nederland liggen op dit moment (29-07-2021) 648 mensen in het ziekenhuis vanwege Covid-19. Hiervan liggen 177 op de IC en 471 in de kliniek. Komende week wordt een stijging verwacht van het aantal Covid-patiënten in het ziekenhuis. Voor een optimale landelijke spreiding van IC-patiënten is het LCPS sinds vandaag weer actief.

5) Vaccinatie

Tot en met week 29 zijn er landelijk ruim 20 miljoen prikken gezet. In Hollands Midden zijn 475.924 mensen gevaccineerd (58%). In totaal zijn in Hollands Midden 40% van de inwoners volledig gevaccineerd (cijfers GGD). Het daadwerkelijke aantal zal hoger liggen, omdat mensen ook via de huisarts worden geprikt.

De GGD krijgt vanuit het RIVM een dataoverzicht met de vaccinatiegraad per wijk en per leeftijdsgroep. De tabel kan niet zonder duiding op de cijfers gebruikt worden door gemeenten om via de netwerkstrategie de vaccinatiebereidheid te verhogen op plekken waar deze achterblijft. De tabel wordt nog verbeterd en op een meer handzame manier vormgegeven. Een korte toelichting van de GGD hierover is opgenomen in bijlage 1. Vanuit de GGD-werkgroep fijnmazige vaccinatie worden gemeenten benaderd over mogelijke lokale activiteiten. De pop-up vaccinatielocatie in Katwijk loopt goed. Deze zal tot eind augustus iedere dinsdag in Katwijk aanwezig zijn. Van de vrije inloop op de 3 vaccinatiestraten Leiden, Alphen en Gouda wordt minder gebruik gemaakt tot nu toe.

6) Actualiteit

Handhaving en toezicht

In de afgelopen twee weken (28 & 29) is één LOD uitgereikt aan een horecazaak in de gemeente Leiden. Het handhavingskader wordt nog steeds gebruikt, met inachtneming van de nieuwe maatregelen. In week 28 en 29 zijn 4 quarantaineplichtmeldingen binnengekomen en controlebezoeken gehouden. Er zijn 2 boetes uitgereikt vanwege het niet houden aan de quarantaineverplichting.

Communicatie

De kern van de landelijke boodschap deze wee gaat over het toevoegen van de vierde basisregel – **zorg voor voldoende frisse lucht.** Communicatiestrategie is ook ingezet op reizen en dan vooral bij terugkeer in NL. Uiteraard gaat er ook veel aandacht uit naar vaccinatie**.**

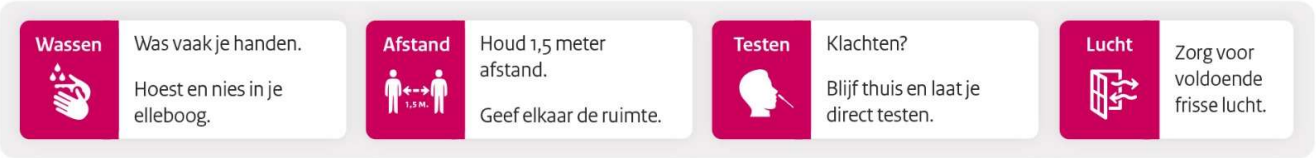

Alle landelijke boodschappen en visuals worden gedeeld met de gemeenten en ook op VRHM (social) media kanalen gedeeld (o.m. op Hollands Midden Veilig).

In de omgevingsanalyse/social media n.a.v. laatste persmoment komen de volgende onderwerpen naar voren: 1) stijging besmettingen in Katwijk; daling in andere gemeenten. 2) bijna geen berichten over de nieuwe persconferentie 3) wantrouwen en onduidelijkheid n.a.v. de kleurcodes voor reizen 4) zowel kritiek op dat het te streng is of niet streng genoeg.

Scenario's

Na en forse stijging van het aantal nieuwe besmettingen is dat aantal inmiddels aan het dalen. In het ROT is nagedacht en uitgewerkt hoe dit zich de komende tijd verder kan ontwikkelen in relatie tot de vaccinatiegraad en ziekenhuisopnames. Ook wordt nagedacht hoe het 'Covid-werk' zoveel mogelijk weer terug gegeven kan worden aan de staande organisaties.

Evenementen

Het kabinet heeft afgelopen maandag 26 juli aangegeven dat meerdaagse evenementen (mét overnachting) niet zijn toegestaan tot 1 september. In onze regio betrof dit alleen het evenement Castlefest. Dit evenement is inmiddels geannuleerd.

Voor de overige evenementen worden de voorwaarden uiterlijk op 13 augustus bekend gemaakt. Veel gemeentes wachten hierop voordat zij hun adviesaanvragen indienen.

Naar aanleiding van de persconferentie, de veranderende regels en de vragen welke gemeenten hierover hebben, is besloten om het gemeentelijke vragenuur in de zomervakantie wekelijks te blijven houden. Alle vergunningverleners en MOV'ers hebben inmiddels hiervoor een uitnodiging ontvangen.

Bijlage 1

Toelichting vaccinatiegraad per wijk per leeftijdscategorie.

Sinds begin juli ontvangt elke GGD in Nederland van het RIVM drie keer per week een tabel met daarin de vaccinatiegraad uitgesplitst naar wijk en leeftijdscategorieën. De data komt uit het COVID-vaccinatie Informatie- en Monitoringsysteem (CIMS), waarin geregistreerde vaccinaties uitgevoerd door huisartsen en overige uitvoerders staan. De inhoud van de tabel is vertrouwelijk en verdere verspreiding valt onder de verantwoordelijkheid van de GGD.
De GGD HM heeft de afgelopen weken gewerkt aan een methode om de 1725 records van de tabel te visualiseren. Dit is nodig om op basis van de data en de duiding van de demografie van wijken een gedegen signaal af te kunnen geven aan de gemeenten. Een aantal obstakels zorgde er voor dat gemeenten nog niet in een eerder stadium zijn geïnformeerd over wijken met een lage vaccinatiegraad.

1. Het RIVM levert ranges van vaccinatiegraad per leeftijdsgroep per wijk. Bijvoorbeeld: van de 70 tot en met 74 jarigen in wijk X is 60-69% gevaccineerd en van de 75-79 jarigen 70-79% enz. . Als we willen weten in welke wijk de minste 70-plussers zijn gevaccineerd kunnen we de verschillende ranges niet bij elkaar ‘optellen’. Het RIVM zoekt naar een mogelijkheid om aantallen te leveren in plaats van ranges, maar heeft nog wat problemen met de herleidbaarheid in kleine wijken.
2. De vaccinatiegraad onder 20-minners is erg laag omdat in de noemer alle jongeren onder de 20 jaar worden meegenomen. We zijn natuurlijk geïnteresseerd in hoe de vaccinatiegraad van 12-20 jarigen zich ontwikkelt. Deze feedback is gegeven aan het RIVM.
3. Het is nog niet duidelijk of alle data van de huisartsen is gekoppeld in het CIMS. Dat is van belang voor de vaccinatiegraad van 60-65 jarigen. Als de vaccinatiegraad in een wijk laag is kan dat zijn dat er weinig animo was, dat men geen AstraZeneca wilde en nu misschien wel Pfizer of dat de huisartsendata niet is doorgekomen.

Ondanks dat de data nog verre van perfect is gaat de werkgroep Strategie Fijnmazig Vaccineren van de GGD HM komende week een analyse maken van de wijken en volgen hierna signalen richting gemeenten van wijken met een lage vaccinatiegraad.

27 juli 2021
Annemarie van Dijk
Epidemiologisch onderzoeker GGD HM
onderzoek@ggdhm.nl