Burgelijke gemeente Laarbeek
Kadastrale gemeente Lieshout

Kadastrale gemeente Lieshout, sectie C

Kadastrale gemeente Lieshout, sectie K

1 2 3 4 5 6 7 8 9 10 11 12

4,511 hectare

0 10 20 30 40 50

Legenda

- perceelnummer
- 1 grondplannummer
- voor vestiging van voorkeursrecht aangewezen perceel
- kadastrale perceelgrens
- kadastrale sectiegrens
- kadastrale gemeentegrens
- bebouwingscontour

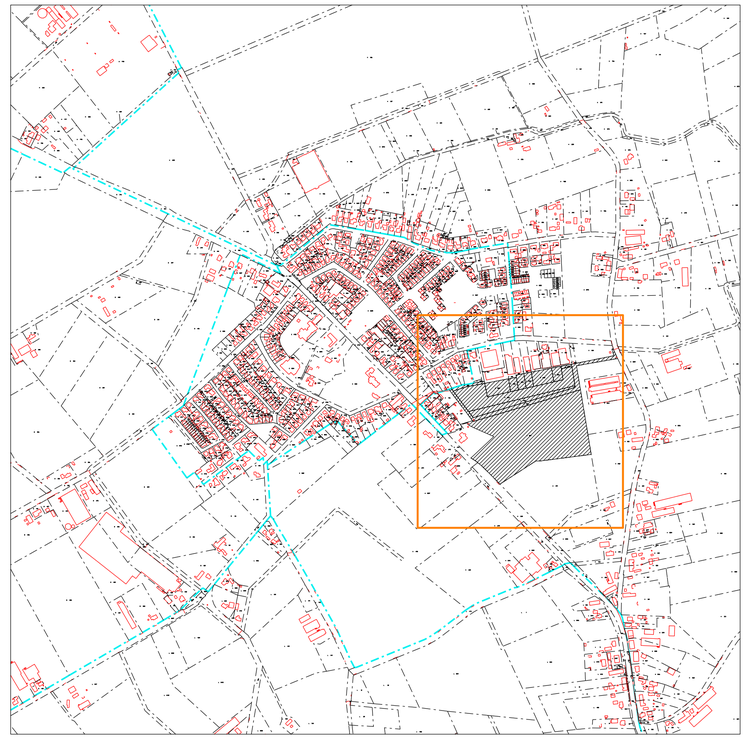

Gemeentelijke voorkeursrecht percelen Mariastraat te Mariahout

Grondtekening

Behoort bij de voorkeursrechtbeschikking ex artikel 9.1, sub c Omgevingswet van de raad van de gemeente Laarbeek van 3 juli 2025.

Mij bekend, de griffier van de gemeente Laarbeek,

M.L.M. van Heijnsbergen

Laarbeek
Waterpoort van de Peel

Bezoekadres: Koppelstraat 37
Correspondentieadres: Postbus 190
5740AD Beek en Donk
T (0492) - 46 97 00
E gemeente@laarbeek.nl
I www.laarbeek.nl

schaal :	1 : 1.000	tekeningnr. :	20250429-04
datum :	02-06-2025		
format :	A1		blad 1 van 3