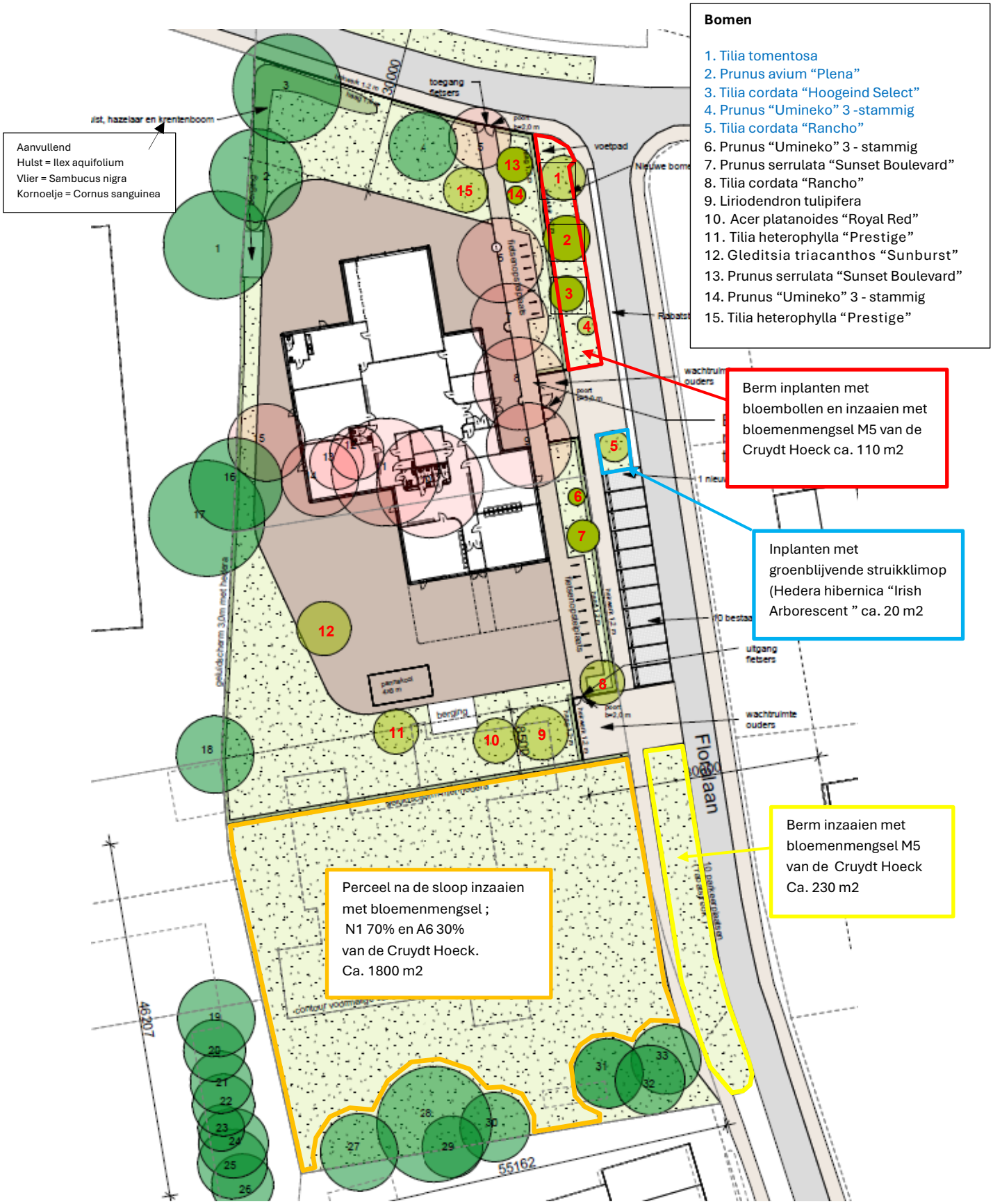
Bomen
1. Tilia tomentosa
2. Prunus avium “Plena”
3. Tilia cordata “Hoogeind Select”
4. Prunus “Umineko” 3 -stammig
5. Tilia cordata “Rancho”
6. Prunus “Umineko” 3 - stammig
7. Prunus serrulata “Sunset Boulevard”
8. Tilia cordata “Rancho”
9. Liriodendron tulipifera
10. Acer platanoides “Royal Red”
11. Tilia heterophylla “Prestige”
12. Gleditsia triacanthos “Sunburst”
13. Prunus serrulata “Sunset Boulevard”
14. Prunus “Umineko” 3 - stammig
15. Tilia heterophylla “Prestige”
Aanvullend
Hulst = Ilex aquifolium
Vlier = Sambucus nigra
Kornoelje = Cornus sanguinea
Berm inplanten met bloembollen en inzaaien met bloemenmengsel M5 van de Cruydt Hoeck ca. 110 m2
Inplanten met groenblijvende struikklimop (Hedera hibernica “Irish Arborescent ” ca. 20 m2
Berm inzaaien met bloemenmengsel M5 van de Cruydt Hoeck Ca. 230 m2
Perceel na de sloop inzaaien met bloemenmengsel ; N1 70% en A6 30% van de Cruydt Hoeck. Ca. 1800 m2
toegang fietsers
voetpad
uitgang fietsers
wachtruimte ouders
Floralaan
55162
46207