

Opvang van vluchtelingen

(Inter)nationaal probleem en lokale bijdrage

Jan W. Brenninkmeijer

Burgemeester

Inleiding

- Statushouders, Crisisopvang, Noodopvang/AZC's
- Aanwijzing Commissaris van de Koning als Rijksheer (oktober 2015)
- Pact van Nederland (akkoord VNG met Rijk november 2015)
- Consultatie Brabantse burgemeesters (oktober 2015 en maart 2016)
- Pact van Brabant (31 maart 2016)
- Pact van Brainport?
- Pact van Waalre?

Wat komt er mogelijk op ons af?

- 7.200 extra plaatsen voor opvang nodig in Brabant bovenop het bestaande 6.800 aantal plaatsen
- Te verdelen over 4 Veiligheidsregio's waaronder Zuidoost Brabant (2.300)
- Te verdelen over 4 subregio's waaronder Brainport (1.060)
- Te verdelen over 7 gemeenten waaronder Waalre (67 o.b.v. aantal inwoners)

N.B.

- 7.200 extra plaatsen gebaseerd op maximale scenario (93.000 nieuwe vluchtelingen)

Pact van Brabant

- Oplossing op (sub)regionaal niveau gevraagd
- Eigenschelijkheid en draagvlak
- Onderlinge uitruil opvang, statushouders en middelen (mankracht en geld) mogelijk
- Vrijwillig maar niet vrijblijvend

N.B.

Daarnaast op dit moment 16.000 statushouders in AZC's in Nederland (wachten op een woning)

Pact van Brainport

- 1.060 extra plaatsen voor opvang nodig
- Bij ongewijzigd beleid moet Waalre ca. 44 statushouders opvangen in 2016 (was 30 in 2015)
- Het aantal statushouders zal vermoedelijk nog sterk groeien als Waalre niets doet in de opvang en niet meer woningen beschikbaar stelt
- Wat wordt de bijdrage van Waalre?

Welke (on)mogelijkheden heeft Waalre?

| | | |
|-----------------------------------|-----------|-------------|
| Vrijkomende soc. huurw. | 60 | 2016 |
| Aantal voor urgenten (25%) | 15 | |
| Aantal statushouders | 44 | |
| Aantal woningen nodig | 18 | |
| Tekort aantal woningen | 3 | |

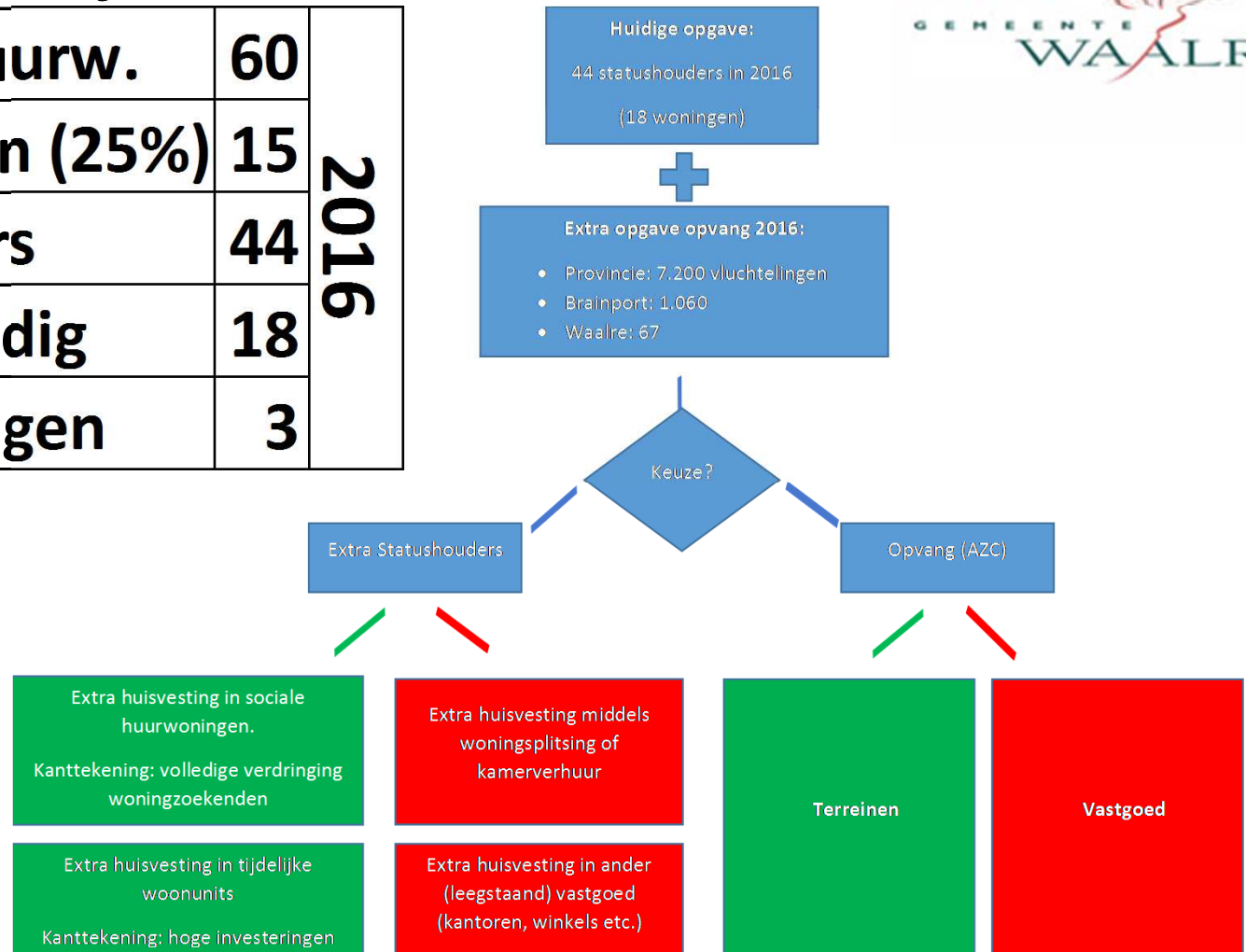

Verdeling statushouders

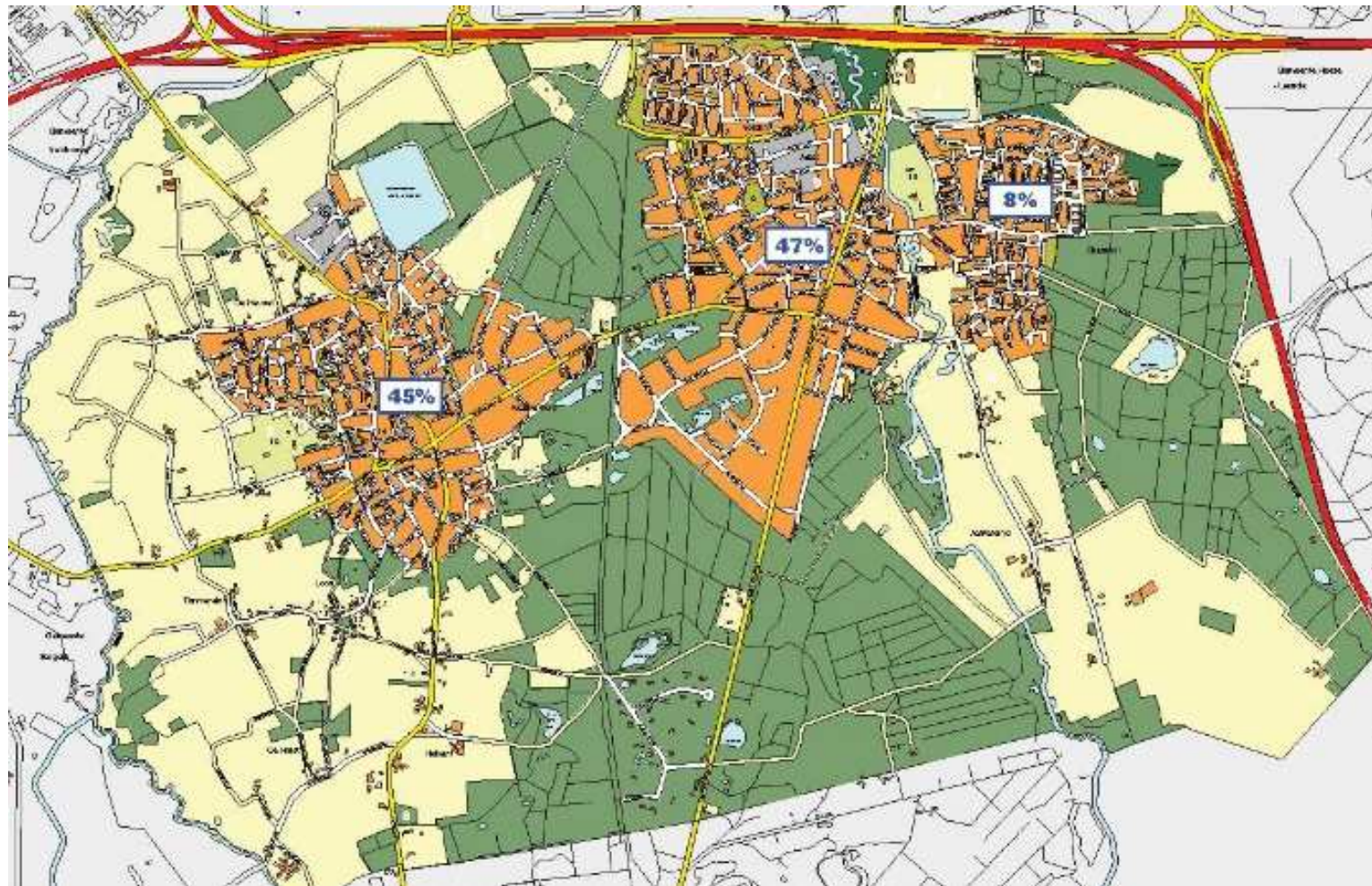

Inventarisatie terreinen

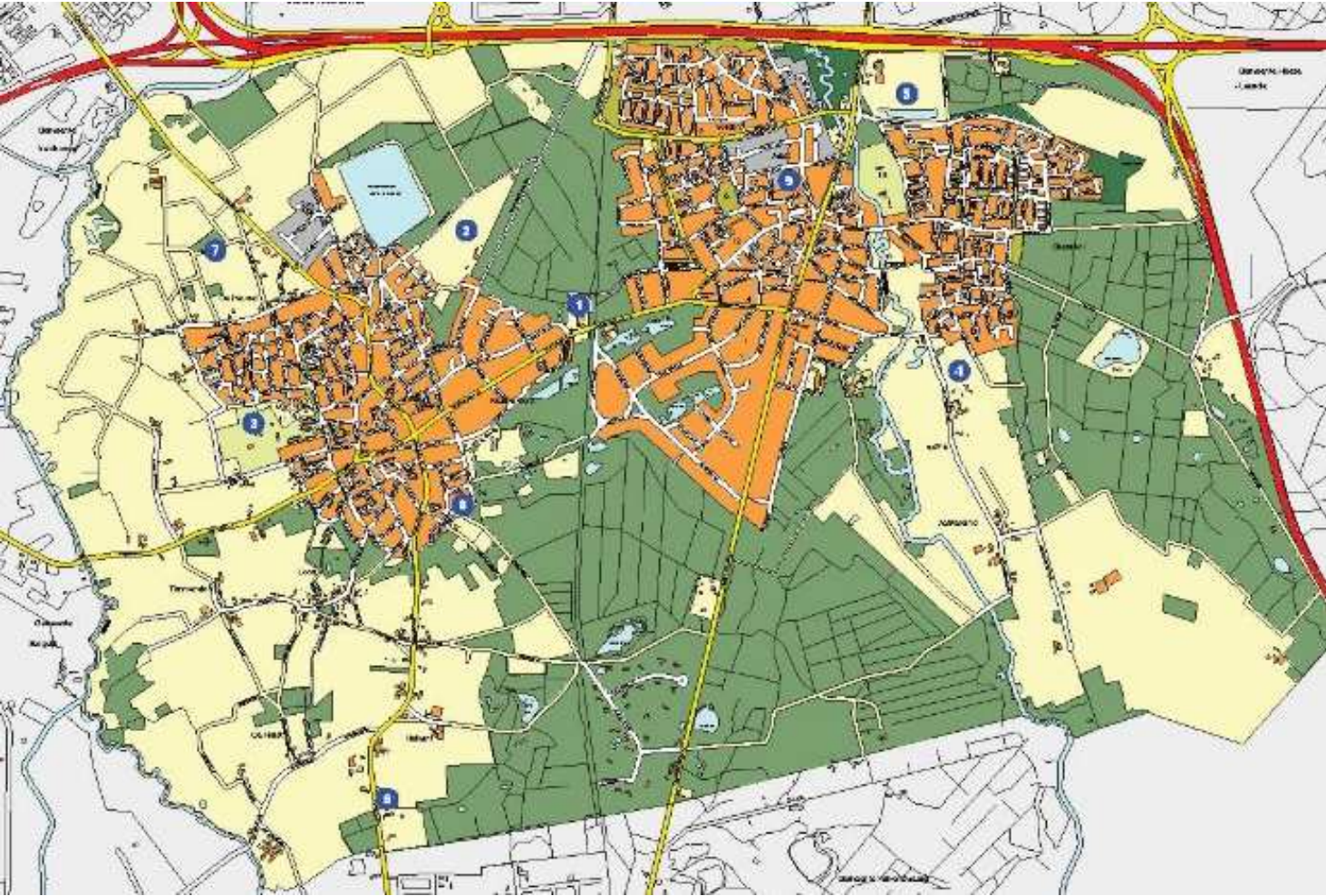

Pact van Waalre



Inzet college: Regie houden en niet achteroverleunen!

- Indien nodig en gewenst (en mogelijk) zijn wij bereid om een volwaardig AZC (maximaal 300 vluchtelingen) te realiseren op een daartoe geschikt bevonden terrein binnen onze gemeente
- Het percentage beschikbare sociale huurwoningen voor urgent woningzoekenden regionaal (tijdelijk) ophogen van 25% naar 50% van de vrijkomende capaciteit (daarnaast sociale huurwoningen bij bouwen)
- Beperking van de huisvesting van nieuwe statushouders in Waalre
- Geen crisisopvang in Waalre

Hoe verder?

April 2016:

- Bespreking inzet college met de Brainportregio
- Bespreking verdeling (statushouders en opvang) binnen de Brainportregio in het college
- Opiniërende bespreking van Brainportvoorstel met de gemeenteraad (wensen en bedenkingen)
- Definitief collegebesluit over Brainportvoorstel

15 mei 2016:

- Aanbieding gedeelde oplossing van regio Brainport aan provincie