

Samen voor veilig!

2021

in beeld

Veiligheidsregio Zaanstreek-Waterland

Voorwoord

Vragen?

Wil je weten wat je zelf kan doen om schade te voorkomen? Of wil je weten wat je moet doen in het geval van een noodsituatie of calamiteit? Bezoek dan onze website: www.vrzw.nl of volg ons via social media: Twitter, Instagram en Facebook.

Nederland telt 25 veiligheidsregio's, waaronder Veiligheidsregio Zaanstreek-Waterland (VrZW). In een veiligheidsregio werken brandweer, GHOR, politie en gemeenten intensief samen om professionele hulp en bescherming tegen mogelijke risico's en bedreigingen te bieden.

Wij voeren taken uit op het gebied van brandweerzorg, geneeskundige hulpverlening en crisisbeheersing en rampenbestrijding. Wij streven naar een veilige omgeving voor de mensen die in onze regio wonen, werken en recreëren. Hiervoor werken wij met tal van partijen samen. Onder meer met zorginstellingen, energie-, water- en telecombedrijven, Hoogheemraadschap, Defensie, Rijkswaterstaat en het ministerie van Justitie en Veiligheid. Om je een beeld te geven van onze werkzaamheden in 2021 zetten wij een aantal van onze belangrijkste activiteiten en gebeurtenissen op een rij.



JANUARI



GGD startvaccinatie

1

GGD Zaanstreek-Waterland start in Sportcomplex De Beuk in Purmerend met het vaccineren van zorgpersoneel. In deze eerste fase krijgen ruim 6000 zorgmedewerkers in de regio een vaccin. Medewerkers van verpleeghuizen, verzorgingstehuizen en thuiszorgorganisaties komen eerst in aanmerking voor een prik, daarna ontvangen ouderen en kwetsbaren een uitnodiging. De testlocatie van de GGD is vanaf dit moment zeven dagen per week geopend.

Jaarwisseling 2020-2021

15



Politie en brandweer spreken van een relatief rustige jaarwisseling. Het vuurwerkverbod leidt tot een veel lager aantal vuurwerkslachtoffers en daardoor wordt de zorg ontzien. Wel krijgt de politie veel meldingen van vuurwerkoverlast binnen. Er doen zich in de regio enkele incidenten voor. Er zijn 53 ambulanceritten (2020: 107). Er is 39 keer een beroep gedaan op de brandweer (2020: 78).

Avondklok van kracht: blijf binnen

23

Op 23 januari gaat Nederland in de strengste lockdown tot nu toe. Het coronavirus grijpt opnieuw razendsnel om zich heen. Het aantal besmettingen neemt toe en ook in de ziekenhuizen en verpleeghuizen komen er elke dag patiënten bij. De Tweede kamer stemt in met het besluit om een avondklok in te stellen. Iedereen moet tussen 21.00 en 04.30 uur thuis blijven, tenzij dit om een specifieke reden niet anders kan.



FEBRUARI



Winterweer

8

Nederland krijgt begin februari te maken met een periode van koud winterweer en voor het eerst in jaren binden we massaal de schaatsen onder. Dat is leuk, maar brengt ook risico's met zich mee. Daarom heeft de brandweer samen met het reddingsstation Warder en de KNRM op Marken een ijsreddingsteam gevormd. De Veiligheidsregio en gemeenten doen een gezamenlijke oproep aan alle inwoners om veilig te genieten van het schaatsweer. Het Regionaal Operationeel Team komt bijeen en overlegt dagelijks.

1



Nieuw hulpverleningsvoertuig post Zaandijk

Brandweerpost Zaandijk neemt een nieuw Hulpverleningsvoertuig (HV) in gebruik: de 11-8071. Dit voertuig vervangt de 'oude' HV1 en wordt ingezet in situaties waarbij de standaarduitrusting van de tankautospuit ontoereikend is. De HV met hydraulische kraan bevat onder meer extra materialen om te stutten, hefkussens, vijzels en verschillende zware gereedschappen. Het voertuig is de eerste van twee nieuwe HV-voertuigen in Zaanstreek-Waterland. Het tweede voertuig wordt medio 2021 ondergebracht bij brandweerpost Edam.

>> Filmpje nieuw voertuig zien? Klik hier

Brandweervrouwen campagne

22

'Brandweervrouw, iets voor jou?' Met deze prikkelende vraag heeft het Netwerk Brandweervrouwen een campagne gelanceerd om het brandweervak onder vrouwen te promoten. Brandweercollega's Rachel, Cindy en Claudia vertellen vol trots over het mooie en uitdagende brandweervak en hoe zij dat beleven als vrouw. De campagne past goed bij de inspanningen die wij binnen onze eigen regio oppakken om meer vrouwen bij de brandweer te werven. Filmpje zien?

>> Filmpje campagne zien? Klik hier



MAART

8

GRIP 1 Gaslek seniorencomplex Zaandam

Wooncomplex De Meerpaal in Zaandam wordt op maandagochtend 8 maart ontruimd vanwege een gaslek.
Uit voorzorg wordt hierbij opgeschaald naar GRIP 1. Bewoners van het seniorencomplex worden tijdelijk opgevangen in de recreatiezalen van het complex.
De brandweer voert een noodreparatie uit, waarna de bewoners aan het begin van de middag kunnen terugkeren naar hun woning.



Wat is GRIP?

Bij een grootschalig incident of crisis moeten hulpverleners en hulpverleningsdiensten vanuit de dagelijkse werkzaamheden snel kunnen omschakelen. Ze vormen zich om naar één organisatie die het incident of de crisis bestrijdt. Dit noemen we opschalen. Om dit snel te kunnen doen, is de Gecoördineerde Regionale Incidentenbestrijdings Procedure (GRIP) ontwikkeld. Bij GRIP 1 is een samenwerking tussen de hulpdiensten nodig. Er wordt dan een Commando Plaats Incident (CoPI) ingericht.

23

Corona: verruiming lockdown onverantwoord

Ook in maart raken nog te veel mensen besmet met het coronavirus. Het aantal patiënten op de intensive care stijgt. Daarom wordt het huidige pakket landelijke maatregelen verlengd. Eén maatregel wordt iets aangepast: vanaf 31 maart gaat de avondklok vanwege het ingaan van de zomertijd een uur later in; om 22.00 uur.

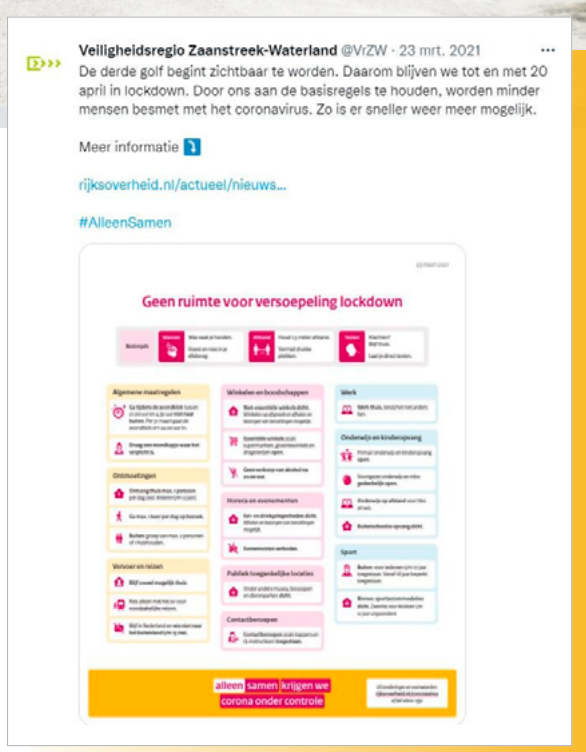

APRIL

Regionaal dashboard corona

1

Begin april gaat het regionale GGD/GHOR Dashboard live met daarop actuele cijfers rond de verspreiding van het coronavirus in onze regio. Je vindt hier onder andere aantallen besmettingen en overlijdens per gemeente en informatie over testen en vaccineren. Een deel van de informatie is terug te vinden op het landelijke dashboard, maar lang niet alles. Met dit regionale dashboard presenteren we een actueel, regionaal beeld aan onze inwoners, journalisten en bestuurders. Later dit jaar vallen de GGD en GHOR in de prijzen tijdens de landelijke dashboard verkiezingen, georganiseerd door het Instituut Fysieke Veiligheid (IFV).



Nationale Reddingsvloot (NRV) oefent digitaal

10

Ruim 70 eenheden van de brandweer en reddingsbrigades uit het hele land nemen op zaterdag 10 april digitaal deel aan de oefening 'In verbinding'. Deze oefening is onderdeel van een in 2020 door VrZW ondertekend convenant voor de samenwerking met de reddingsbrigade in het kader van de Nationale Reddingsvloot (NRV).



Op het Prins Bernhardplein in Zaandam spreken gasten aan tafel over de taken en werkwijze van de NRV. Onder meer de kracht van de samenwerking tussen de reddingsbrigade en de brandweer komt hierbij aan bod. De gehele livestream terugkijken?

>> Livestream terugkijken? Klik hier

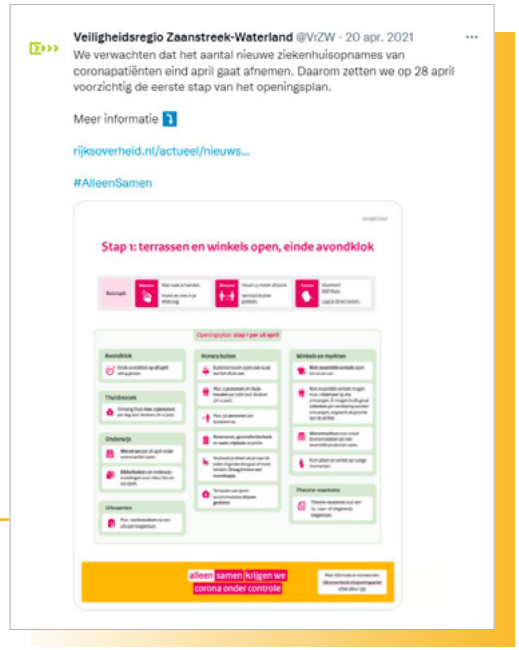

14

Versoepeling maatregelen: einde avondklok

Steeds meer mensen krijgen in het voorjaar een vaccinatie tegen corona. Daarom wil het kabinet de samenleving stap voor stap heropenen. Dit is niet zonder risico's, maar onvermijdelijk vanwege de maatschappelijke en economische belangen. Op 28 april vervalt de avondklok. Buitenterrassen mogen open tussen 12.00 uur en 18.00 uur. Winkelbezoek zonder afspraak is weer mogelijk.

MEI

Three minutes Pop-up Store Zaandam weer geopend

6

Onze Three minutes Pop-up Store in winkelcentrum Rozenhof in Zaandam is weer open! In dit informatiecentrum kunnen bewoners zich elke donderdag, vrijdag en zaterdag laten informeren over brandveiligheid in huis. Je leert hier meer over de meest voorkomende brandoorzaken en kan zelfs voorlichting krijgen van een professionele brandweerman- of vrouw.





Sloop werkplaats van start

10

De sloop van de oude werkplaats aan het Prins Bernhardplein gaat van start. De werkplaats van Techniek en Logistiek van de afdeling Brandweerzorg wordt volledig verbouwd. Zo krijg de werkplaats een eigen goederenlift en is er aandacht voor een efficiëntere indeling. Apparatuur zoals de was- en droogmachines wordt vervangen. In de nieuwe 'state of the art' werkplaats staat schoon en veilig werken centraal.



19

GRIP 1: Schietpartij Broek in Waterland

Na een gewelddadige overval op een waardetransport in Amsterdam-Noord op 19 mei vluchten de daders met automatische vuurwapens richting Broek in Waterland. De politie vraagt bewoners binnen te blijven. De achtervolging eindigt in een weiland, waar één van de overvallers wordt neergeschoten door de politie. Vijf andere verdachten worden aangehouden. Het incident heeft impact op inwoners maar ook op betrokken hulpverleners. Er is veel aandacht voor nazorg en reflectie.

JUNI



Bezoek wenskinderen Make a Wish

1

Met een blik van ongeloof staat Lucas (8) plots tussen onze brandweerauto's. Hij gluurt bijna dagelijks naar onze voertuigen die langsrijden, maar binnen was hij nog nooit geweest. Nu wel! Lucas is met zijn zusje, ouders en opa bij ons op bezoek in het kader van Make A Wish. Want wat is er mooier dan zieke kinderen de dag van hun leven te bezorgen?

Nationale cyberoefening ISIDOOR 2021

23

VrZW doet begin juni samen met een aantal andere veiligheids-regio's mee aan de nationale cyberoefening ISIDOOR 2021. Hierbij worden door 1500 deelnemers uit bijna 90 organisaties afspraken, structuren en processen uit het Nationaal Crisisplan Digitaal geoefend. Op de Koningin Maximakazerne bij Schiphol simuleren de deelnemers op 2 juni een cyberaanval die de kantoorautomatisering van meerdere organisaties raakt, waaronder PWN, Schiphol en de kernreactoren in Petten. Onze rol hierbij is het 'bedienen' van de nationale structuren en betrokken sectoren. Belangrijkste doel: snel en adequaat handelen als zich daadwerkelijk een digitale crisis voordoet.



JULI

3



GRIP 1: verkeersongeval Middelie

Op de N247 botsen tussen Edam en Oosthuizen twee personenvoertuigen frontaal op elkaar. Beide voertuigen belanden hierdoor deels in het water, waarna wordt opgeschaald naar GRIP1. Naast de brandweer en meerdere ambulances worden ook twee traumahelikopters ingezet. Twee van de in totaal zeven inzittenden overleven het ongeluk niet.

Scherp op ontwikkeling corona

Er is een korte maar hoge piek in het aantal coronabesmettingen als gevolg van de snelle versoepelingen. De rest van de zomer blijft het voor de zorg spannend. De Veiligheidsregio schaalt af maar de GHOR blijft de situatie in opdracht van de minister van VWS nauw monitoren. Ook bij evenementenaanvragen in onze regio is de GHOR scherp op veiligheid en het zoveel mogelijk beperken van de mogelijke verspreiding van het virus. Uiteindelijk worden een aantal grote evenementen, waaronder de Dam tot Damloop en de Volendammer Kermis toch afgelast vanwege de oplopende besmettingen en toenemende druk op de ziekenhuizen.



8

Bestelling van vijf tankautospuiten en één autoladder met knik

Waarnemend directeur VrZW Frank Kuntz zet deze maand zijn handtekening onder de bestelling van vijf tankautospuiten, een autoladder met knik én een schuimblusvoertuig. De autoladder vervangt de hoogwerker uit Purmerend. De verwachte bouwtijd van de tankautospuiten en de autoladder is ongeveer 14 tot 18 maanden. De levering staat gepland voor de tweede helft van 2022.



15

Overstromingen Limburg en België: bijstand uit regio

Extreme regenval zorgt in juli voor overstromingen in België, Duitsland en Limburg. Brandweerkorpsen uit het hele land schieten te hulp, zo ook onze eigen regio. Eenheden van vier brandweerposten trekken op 15 juli vanaf het Prins Bernhardplein in konvooi richting Luik in België. Ter plaatse wordt samengewerkt met de lokale hulpverleners. Een van de klussen is het doorzoeken van huizen in de Belgische Ardennen. "Wat me vooral bij zal blijven is de enorme kracht van het water en de verwoestende uitwerking hiervan", zegt Erwin van Doleweerd van post Wormer. "We hebben dan ook bij elke inzet goed stilgestaan bij onze eigen veiligheid."



31

AUGUSTUS

1


Saskia van den Broek


Hilda Raasing

Vertrek Hilda Raasing en start Saskia van den Broek

Eerder dit jaar, op 1 juli, namen we afscheid van Hilda Raasing. Hilda Raasing was de afgelopen 8,5 jaar algemeen directeur van Veiligheidsregio Zaanstreek-Waterland en regionaal commandant van Brandweer Zaanstreek-Waterland.
Per 1 augustus volgt Saskia van den Broek haar op.

30



Onderwijs krijgt groen licht



Stap voor stap wordt de 1,5 meter afstand losgelaten. Vanaf 30 augustus kunnen nu ook alle studenten weer fysiek les volgen. Later dit jaar kunnen ook wij weer naar school. Zo ging collega Eddy van der Poel langs het Trias VMBO in Krommenie om een week lang gastlessen te geven over het brandweervak. Dit is onderdeel van BFireSafe@ School, een gesubsidieerd project gericht op het verhogen van de bewustwording van brandveiligheid voor leerlingen en docenten op middelbare scholen in heel Europa. Ook ‘Brandweer op school’ is weer mogelijk. Zo leren we basisschoolleerlingen hoe zij bewust kunnen omgaan met het voorkomen van brand, en wat ze moeten doen als er toch brand uitbreek.

SEPTEMBER

15

Kracht van samen, samen voor veilig: Beleidsplan VrZW vernieuwd

Ons vernieuwde beleidsplan ‘Kracht van samen, samen voor veilig’ geeft richting aan het strategische beleidskader van VrZW voor de periode 2021-2024. Het zijn de gezamenlijke ambities van een actief samenwerkingsverband dat bestaat uit brandweer, politie, GHOR en de acht gemeenten in de regio. Ook het Regionaal Risicoprofiel is geactualiseerd en vastgesteld. Naast een beeld van de risico’s geeft het profiel ook aan hoe we deze risico’s kunnen beïnvloeden en wat we kunnen doen om ons voor te bereiden. Het volledige beleidsplan zien?

>> Bekijk beleidsplan



25

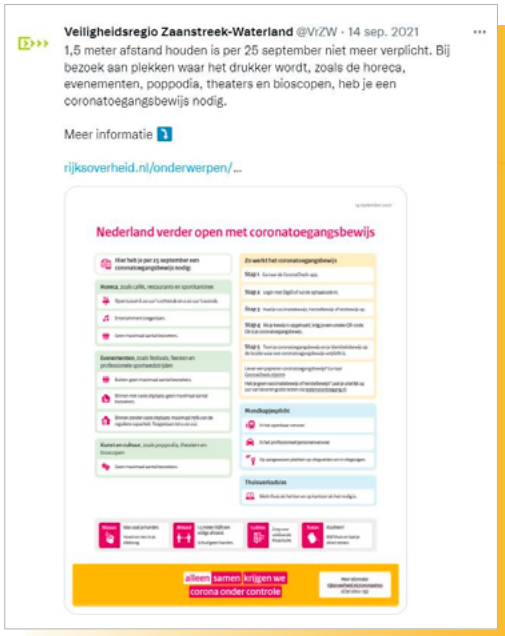

Nederland verder open met coronatoegangsbewijs

Op 25 september zetten we een grote stap vooruit in het coronabeleid en kunnen we weer zonder de verplichte 1,5 meter maatregel. Het betekent dat de horeca weer op maximale capaciteit open kan en alle evenementen zijn toegestaan. Het coronatoegangsbewijs wordt verplicht bij toegang tot horeca en evenementen. Op dit moment hebben bijna 13 miljoen mensen in Nederland minimaal één vaccinatie gehad.



OKTOBER

Oefening Nationale Reddings-vloot met Zaans tintje

9

‘Zaanstad in het 100+1’, luidt de naam van de jaarlijkse oefening van de Nationale Reddingsvloot (NRV) op zaterdag 9 oktober. In 2020 bestond de Reddingsbrigade Zaanstad honderd jaar, maar de jubileum-oefening moest een jaar uitgesteld worden vanwege de coronamaatregelen. Brandweer Zaanstreek-Waterland faciliteert de oefening op de Jagersplas in Zaandam en oefent zelf ook mee.
De focus ligt hierbij op verkennen, redden, evacueren en het bieden van logistieke ondersteuning aan overige hulpdiensten. “We moeten elkaar tijdens een watercrisis weten te vinden om acties op elkaar af te stemmen”, aldus de NRV.



13

Kinderboekenweek brengt kinderen bij VrZW

Groepjes schoolkinderen bezoeken onze uitrukhal aan het Prins Bernhardplein in het kader van de jaarlijkse Kinderboekenweek. Het thema dit jaar luidt ‘Worden wat je wil’, en wie droomt er nou niet van een toekomst bij de hulpdiensten? De kinderen leren tijdens de rondleiding alles over het vak en het leven als brandweer-professional. Ook gingen we op bezoek bij meerdere basisscholen in de regio. Hopelijk hebben we ze overtuigd!





28

Systeemtest: aanvaring tankschepen op de Zaan

Op donderdagochtend 28 oktober doet de meldkamer melding van een fictief incident in Wormerveer: een aanvaring tussen twee tankschepen en een rondvaartboot op de Zaan. Dit is het scenario van de jaarlijkse systeemtest, die onze crisisorganisatie op de proef stelt. In totaal doen er zo’n vijftig personen mee van meldkamer tot Regionaal Beleidsteam (RBT). We kunnen terugkijken op geslaagde oefendag. Het algemene beeld van de inspectie is dat VrZW haar crisisorganisatie op orde heeft.

NOVEMBER

30



Brandweerteams strijden tegen elkaar in ZaWa Rally

De teams van de vrijwillige brandweerkorpsen uit de regio gaan de strijd aan tijdens de jaarlijkse ZaWa Rally. Zij voeren op 7 brandweerposten uitdagende opdrachten uit die zowel ludiek als serieus van aard zijn. Jeugdbrandweer Zaanstad hielp mee in de organisatie. Ondanks het slechte weer, was het een geslaagde dag. Assendelft wordt tot winnaar gekroond, voor Krommenie en Ilpendam.

4

Brandweer opnieuw in actie voor Voedselbank

De brandeer zet zich ook dit jaar in om houdbare producten te verzamelen voor de Voedselbank. Het motto: geef samen met Brandweer Zaanstreek-Waterland meer mensen feestelijke kerstdagen. De actie is weer een groot succes. Het is hartverwarmend hoeveel inwoners en bedrijven in actie komen! Dit levert de Voedselbank een donatie op van 12 pallets à 20 kratten!

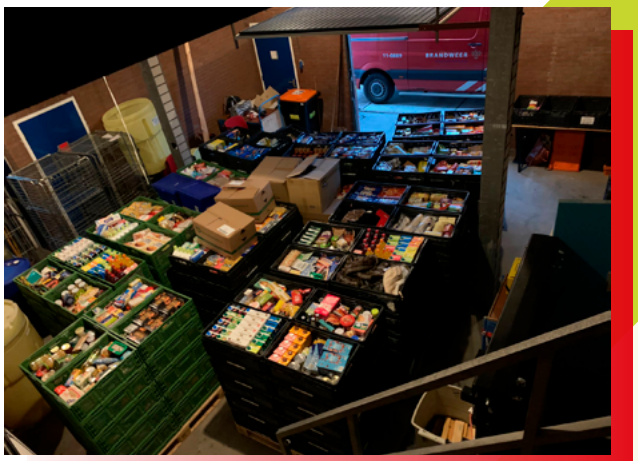

26

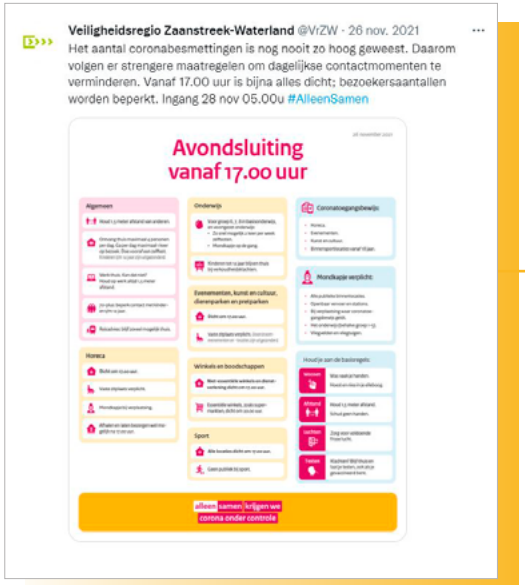

Druk op de zorg loopt op

Door oplopende coronabesmettingen en personele krapte neemt de druk op de zorg weer toe. De GHOR monitort de situatie nauw en neemt samen met zorg- en veiligheidspartners maatregelen indien nodig. Op 26 november kondigt zorgminister Hugo de Jonge ‘fase 2D’ af. Alle ziekenhuizen stellen planbare zorg uit. Indien nodig worden ook kritieke planbare operaties uitgesteld. Fase 2D is de laatste fase voor fase 3. Dan is er een tekort aan ic-bedden. Het komt in die situatie neer op de vraag: welke patiënten moeten we opnemen op de IC om zoveel mogelijk levens te redden? Begin dit jaar is er al door de Veiligheidsregio en zorginstellingen geoefend op dit ‘zwarte scenario’.

DECEMBER

1

15

31

Lockdown

Begin december wordt duidelijk dat de omikronvariant van het Coronavirus zich zeer snel verspreidt. De snelle opmars leidt wederom tot een stijging van het aantal coronapatiënten in de ziekenhuizen en op de IC's. Hiermee wordt een overbelasting van de zorg in januari steeds reëler. De verspreiding van het virus moet daarom snel worden vertraagd om de zorg voor iedereen toegankelijk te houden. Het kabinet besluit dat Nederland vanaf 19 december tot en met in ieder geval vrijdag 14 januari 2022 in lockdown gaat.

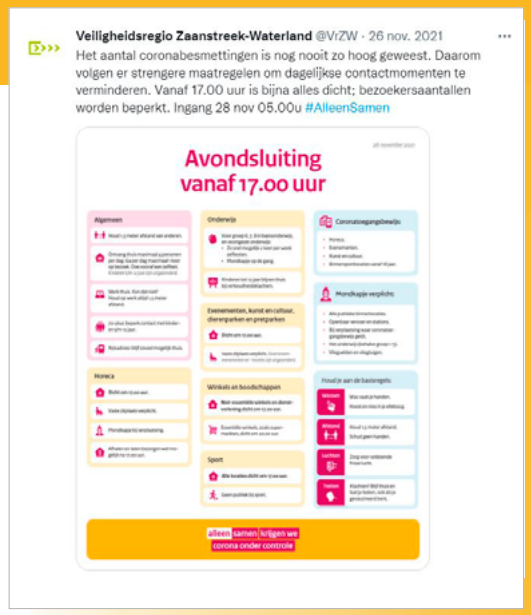



VrZW-medewerkers aan het werk op vaccinatielocatie Purmerend.

Grootschalige boostercampagne

In december schaalt de GGD groots op vanwege de landelijk aangekondigde boostercampagne. Dat betekent dat mensen vanaf 18 jaar een extra prik (boosterprik) tegen corona mogen halen. In een latere fase wordt deze groep mogelijk uitgebreid. Inwoners kunnen terecht in Zaanstad, Purmerend en Middenbeemster.



Video: Young Fire & Rescue Team in actie

Het Young Fire & Rescue Team (YFRT) bestaat uit jongens en meiden in de leeftijd van 13 tot 15 jaar, die op een leuke en praktische wijze kennis maken met de wereld van de hulpverleningsdiensten. Ze volgen een multidisciplinair oefenprogramma dat is samengesteld door brandweer, gemeenten, politie, Reddingsstation Warder, Reddingsbrigade Zaanstad, KNRM, Defensie en het Rode Kruis. In deze nieuwe video zie je hoe deze jonge helden in de praktijk te werk gaan. Filmpje zien?

>> Video YFRT zien? Klik hier









Kerncijfers 2021

VrZW heeft

247 beroepsmedewerkers,

473 brandweervrijwilligers en 20 niet repressieve vrijwilligers:

123 vrouwen en 617 mannen.

227 brandweercollega's
slagen voor het
Periodiek Preventief Medisch Onderzoek
(PPMO).

Onze regio heeft

23 brandweerposten.

Het **aantal meldingen** dat bij de brandweermeldkamer binnen kwam: **2537** (in 2020: 2740).

Het ging om:
1014 prio 1 meldingen
en **1523 prio 2** meldingen.

Incidentmeldingen brandweer 2021

Soorten melding	Prio 1	Prio 2	Totaal	Toelichting
Alarm	64	271	335	Opvolging van automatische brandmeldingen
Brand*	342	329	671	Bestrijding van brand
Gebouwbrand	204	1	205	Bestrijding van brand in een gebouw
Hulpverlening	608	923	1.531	Voorbeelden: dier in nood, afhijsen patiënten en liftopsluiting
Extreem weer	7	171	178	Hulpverlening bij water- en windoverlast
Meting	103	140	243	Hulpverlening bij gevaarlijke stoffen
Ongeval	83	2	85	Hulpverlening bij verkeers- en waterongevallen
Totaal	**1024**	**1523**	**2537**	Alle incidenten waarbij de brandweer is gealarmeerd

*deze hoofdcategorieën bevatten naast de uitgelichte subcategorieën ook nog andere incidenten.

De Officier van Dienst Geneeskundige Zorg is **55 keer** gealarmeerd.

VrZW organiseert **35 multidisciplinaire opleidingen, trainingen** en oefeningen voor crisisteams. Hier doen **350 mensen** aan mee.

Onze **jeugdbrandweerteams** van Purmerend en Zaanstad hebben in totaal **30** leden: **8 meiden en 22 jongens.**

De Algemeen Commandant Geneeskundige Zorg is **53 keer benaderd** dan wel in actie gekomen voor een reguliere inzet.

Vanuit Brandweerschool NH draaien eind 2021 **28 opleidingsklassen: 6** van deze opleidingen worden gegeven **in onze regio.**

De Officier van **Dienst Bevolkingszorg** is **21x** opgeroepen. De teamleiding **Opvang en Verplaatsen** is **8x** opgeroepen om opvang voor inwoners te organiseren.

Daarbovenop was de **ACGZ** in 2021 deel van het **Regionaal Operationeel Team Corona** dat **43x** bijeenkwam.

Op 31 december heeft VrZW **5.447 volgers op Twitter en 695 op Instagram.** Brandweer Zaanstreek-Waterland **838 en 934.**

Vervolg

Kerncijfers 2021

De gemeenten in onze regio vragen **VrZW** regelmatig om advies van vergunningverlening voor evenementen en bouwwerken. In 2021 heeft VrZW **857 adviezen** afgegeven.

Van alle incidenten is **5x gecoördineerde samenwerking** van de hulpdiensten en getroffen gemeenten nodig: Het betrof **5x een GRIP 1** situatie.

Ons Team Collegiale Ondersteuning is **22x ingezet** om brandweercollega's op te vangen ter ondersteuning bij de verwerking van het incident of de situatie.

De keren dat de brandweer is opgeroepen voor een **onechte brandmelding** is in 2021 afgenomen naar **224x** (2020: 368).

Het **Young Fire & Rescue Team**, ons jeugdhulpverleningsteam, heeft **12** leden: **9 meiden en 3 jongens.**

Veiligheidsregio
Zaanstreek-Waterland

Bezoekadres
Prins Bernhardplein 112
1508 XB Zaandam

Postadres
Postbus 150
1500 ED Zaandam

Tel.: 088- 751 20 00
E-mail: info@vrzw.nl
Internet: www.vrzw.nl

Colofon

Dit is een uitgave van: Veiligheidsregio Zaanstreek-Waterland

Fotografie
Young Fire Rescue Team, Meneer de Fotograaf, Monique Kooijmans, Mirre Welboren-Breekweg (VrZW), Frank Kuntz (VrZW), Jacco Postma (VrZW), GHOR Zaanstreek-Waterland, Brandweer Nederland/Netwerk Brandweervrouwen, Inter Visual Studio, Team Techniek & Logistiek (VrZW), Phil Nijhuis (Korpsmedia/ANP/HH), Bart Homburg, Jeroen Kesselaar, Berend Schulte, Pascal Fielmich.

Vormgeving
Indrukwekkend, Heiloo

Maart 2022