Gemeente Raalte

Bijlage 1 Raadsvoorstel

Gemeentelijke huisvesting



Gemeente Raalte

Uitgangspunten inrichtingsconcept

- Flexfactor 0,6 in lijn TGW
- Optimaal ruimte vergaderen en ontmoeten:
  - Vergadercentrum
  - Werkcafé centrale hal
- 800 m2 verhuurbaar oppervlak
- Domeinen eigen vlek
- AGW: ruimte voor conference calls/videobellen, concentratie en samenwerken
- Kelder geen wijzigingen indeling

Algemene wijzigingen

Entree, publiekshal en werkcafé:

- Duidelijke splitsing publiek en werkcafé
- Op verhoging Arbo-werkplekken
- Uitgiftemeubel voor eventuele catering
- 4 x balie, 4 x spreekruimte
- Vormen ruimte gebruikt





Bouwdeel A en B vergadercentrum

- Trouwzaal aanpassen (multifunctioneel)
- Overige ruimtes vergaderzaal (3 x 8p/ 1 x 10p)
- VNG Blijft zitten huidige plek
- Griffie tegenover/aansluitend aan raadzaal
- Raadzaal multifunctioneel door bank
- Kelder ingericht met projectruimten





Mogelijk vlekkenplan



Begane grond



1e etage

- Domein publiek
- Domein sociaal
- DOWR FZ & Opslag
- Werkcafé
- Samenleving
- Domein ruimte
- Vergaderen, projecten en ontmoeten
- Ontvangst en dienstverlening
- Bedrijfsvoering
- Bestuur
- Verhuur

Gemeente Raalte

Schetsontwerp BG

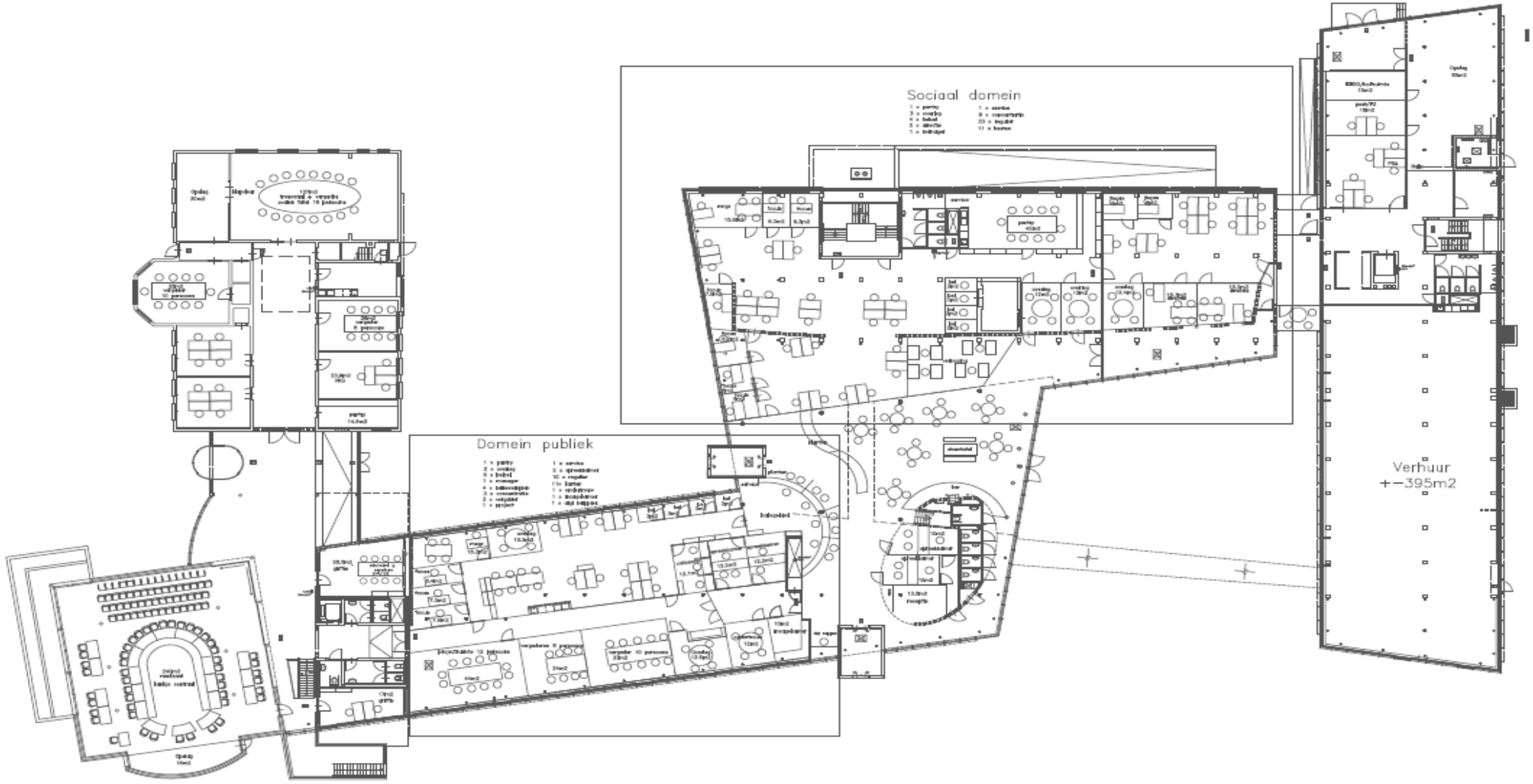

Gemeente Raalte

Schetsontwerp 1e etage

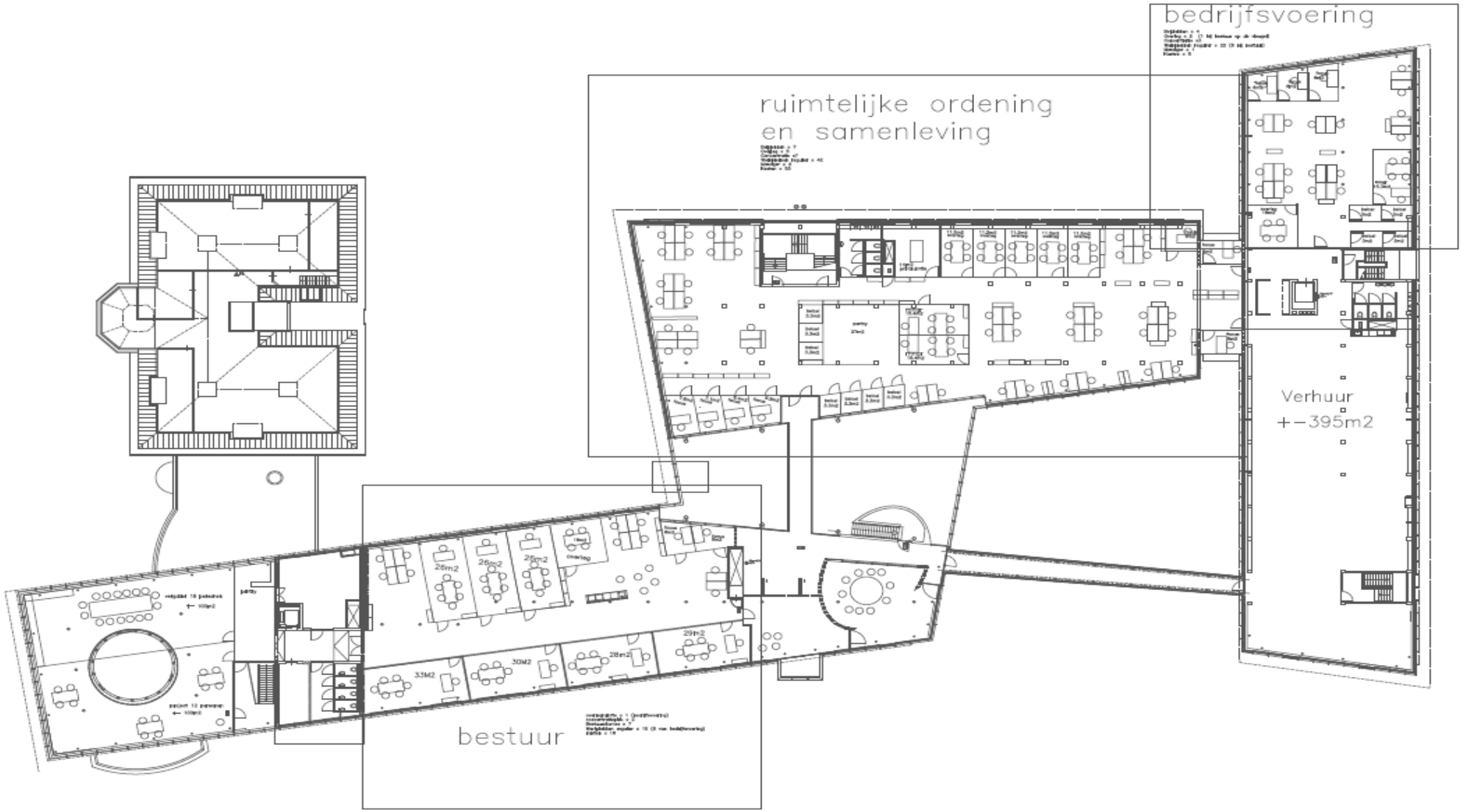

Algemeen BG: receptie, balie, werkcafé

Entree, publiekshal en werkcafé:

- Duidelijke splitsing publiek en werkcafé
- 4 x balie, 4 x spreekruimte
- Vormen ruimte gebruikt



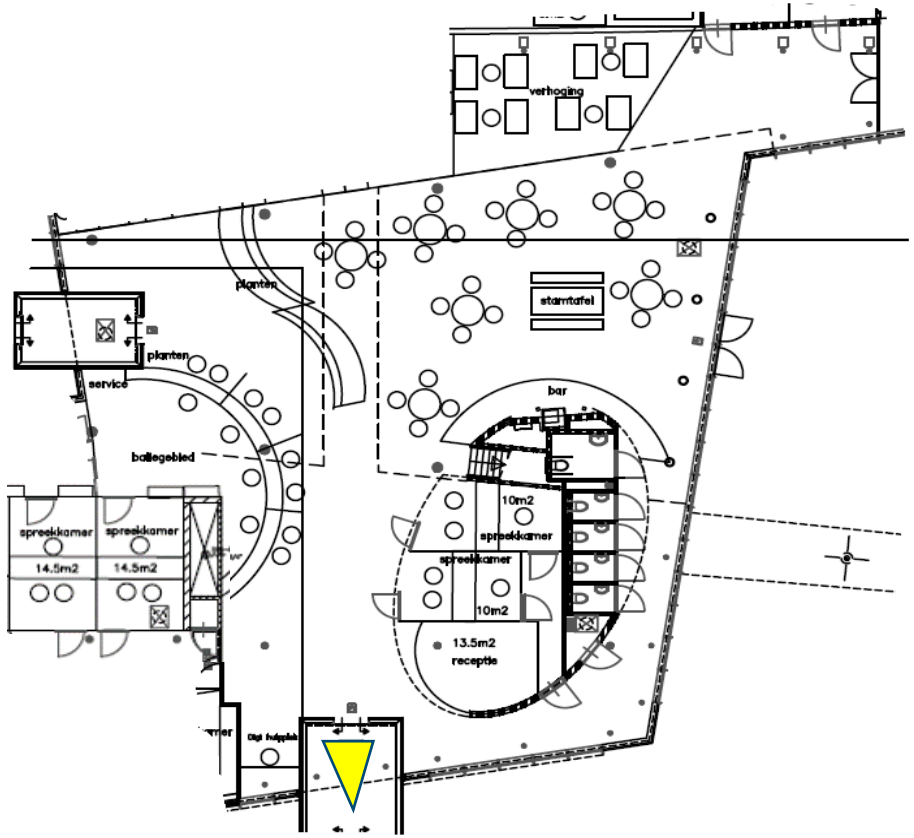

Gemeente Raalte

Impressie werkcafé









Impressie werkvloer

- Rustige mix van werkplekken
  - Bureauwerkplekken/concentratie
  - Belplekken
- Rust, ruis, reuring
- Pantry – hart van het domein
- Licht en wit
- Groen
- Hout
- Niet té veel







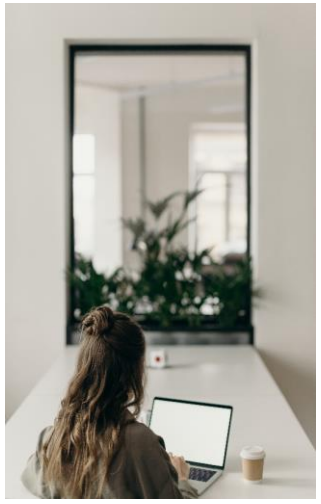



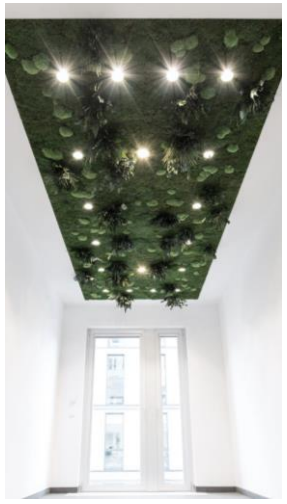





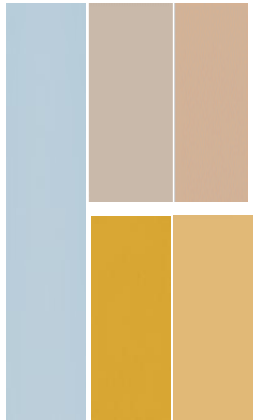

Impressie project en meetingruimtes

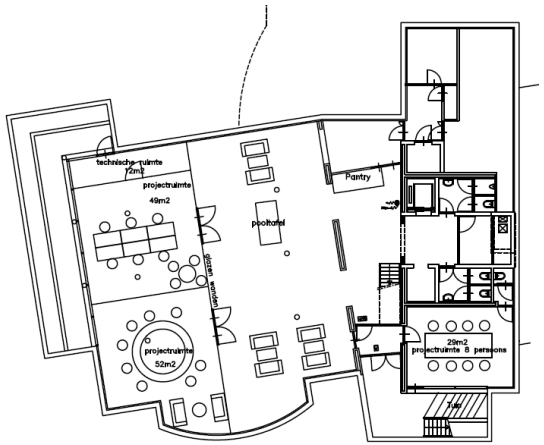



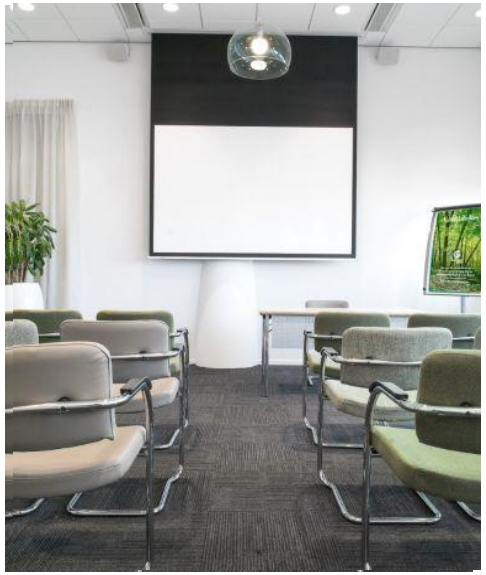



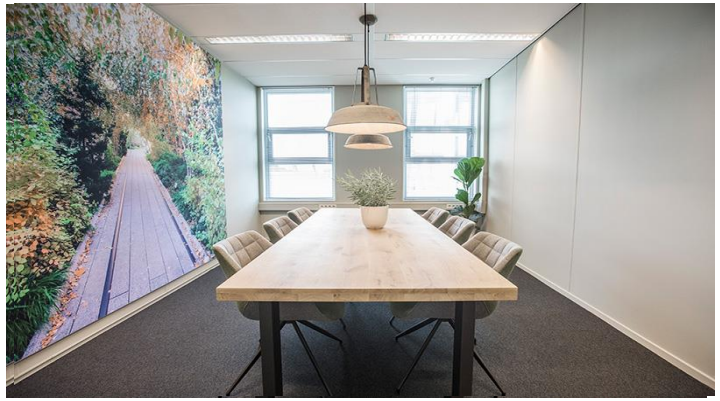



Impressie bestuur













Impressie werkcafé







