

Vooraanzicht



Rechter zijaanzicht

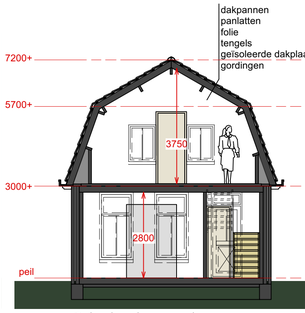

Principedoorsnede

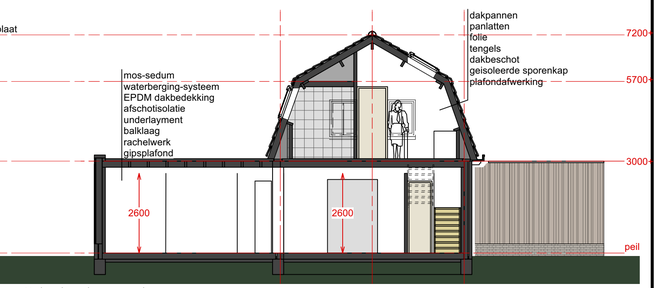

Principedoorsnede

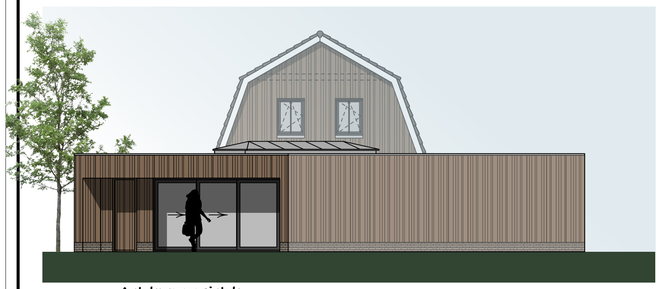

Achteraanzicht



Linker zijaanzicht

Kleuren en Materialen

gevels	metselwerk	rood-bruin
spekbanden	metselwerk	wit
gevels aanbouw	houten delen	bruin
plint aanbouw	metselwerk	rood-bruin
kozijnen voorhuis	kunststof	antraciet
ramen en deuren voorhuis	kunststof	antraciet
kozijnen aanbouw	kunststof	antraciet
windveren en goten	kunststof	gebroken wit
dakrandafwerking	zink zetwerk	grijs
hemelwaterafvoeren	zink	grijs
dakbedekking (hellend)	gebakken pannen	gesmoord/grijs
dakbedekking (plat)	EPDM met mos-sedum	groen









Sfeerbeelden

Renvooi

- = kalkzandsteen
- = gevelsteen
- = beton
- = isolatie/ hsb-wand
- = leidingen trace rioolwater
- = leidingen trace hemelwater
- hwa = hemelwaterafvoer
- = rookmelder
- = mechanisch ventilatiepunt
- = lichtpunt/centraaldoos
- = meterkast
- mv = mechanische ventilatiebox

RC - waarden [Vigs Bouwbesluit 2012]

vloer: min. 3,7 m2 K / W

wand: min. 4,7 m2 K / W

dak: min. 6,3 m2 K / W

mogelijk worden deze isolatiewaarden nog verhoogd om de BENG-berekeningen kloppend te krijgen.

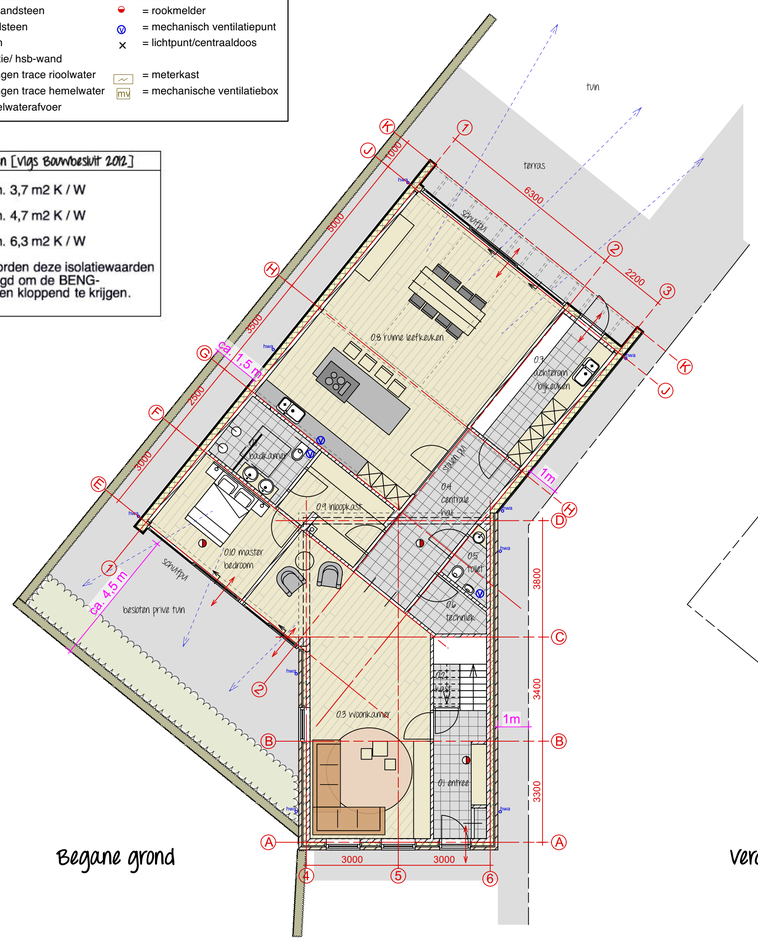
tuin
terras
overkapping
0.8 ruime leefkeuken
0.3 kookeiland
0.2 inloopkast
0.4 centrale hal
0.5 toilet
0.6 technisch
0.10 master bedroom
0.9 inloopkast
0.7 badkamer
0.3 vide
0.3 vide
0.3 vide