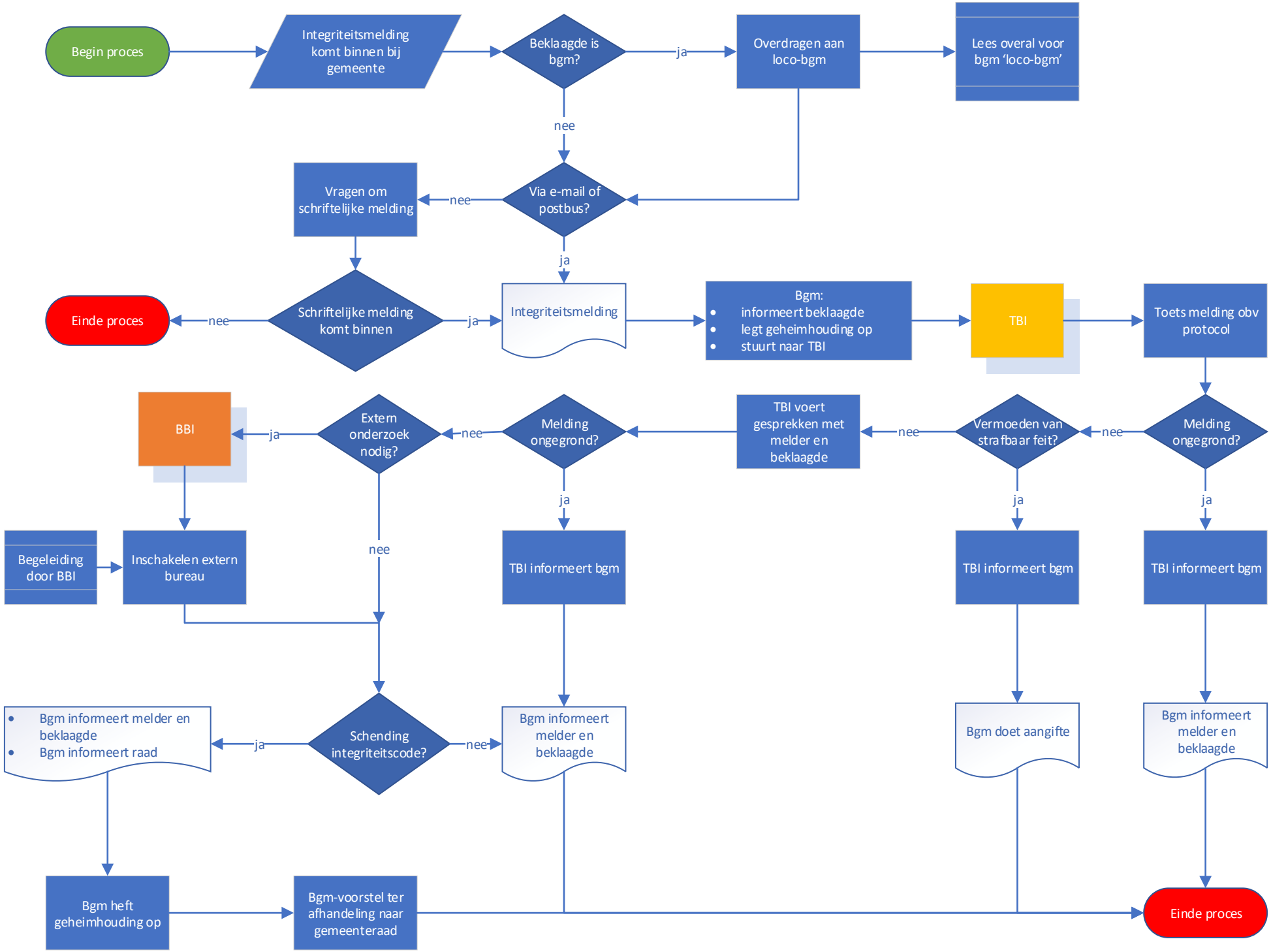
Begin proces
Integriteitsmelding komt binnen bij gemeente
Beklaagde is bgm?
ja
Overdragen aan loco-bgm
Lees overal voor bgm 'loco-bgm'
nee
Via e-mail of postbus?
nee
Vragen om schriftelijke melding
ja
Einde proces
nee
Schriftelijke melding komt binnen
ja
Integriteitsmelding
Bgm:
informeert beklaagde
legt geheimhouding op
stuurt naar TBI
TBI
Toets melding obv protocol
Melding ongegrond?
nee
Vermoeden van strafbaar feit?
nee
TBI voert gesprekken met melder en beklaagde
Melding ongegrond?
nee
Extern onderzoek nodig?
ja
BBI
ja
ja
ja
TBI informeert bgm
TBI informeert bgm
TBI informeert bgm
Inschakelen extern bureau
Begeleiding door BBI
nee
Schending integriteitscode?
ja
Bgm informeert melder en beklaagde
Bgm informeert raad
nee
Bgm informeert melder en beklaagde
Bgm doet aangifte
Bgm informeert melder en beklaagde
Bgm heft geheimhouding op
Bgm-voorstel ter afhandeling naar gemeenteraad
Einde proces