Bijlage 1: gemeentegrens met Almelo in blauw en de overwegen

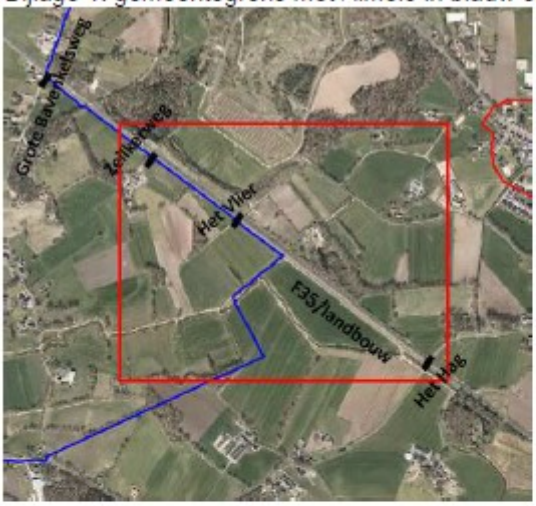

Bijlage 2: recreatieve route

