Groene Metropool Arnhem Nijmegen Foodvalley

Meer landschap, meer stad

De ligging van Arnhem-Nijmegen-Foodvalley **midden in het Stedelijk Netwerk Nederland** met de combinatie van sterke steden en vitale kernen in een **aantrekkelijke groene leefomgeving** zorgt ervoor dat dit een regio is waar mensen graag **wonen en werken**. De groei die eraan komt, helpt ons om **de regio nog vitaler, groener en sterker** te maken. Wij ontwikkelen ons door tot een poly-centrische **Groene Metropool.** Dat is onze inzet!

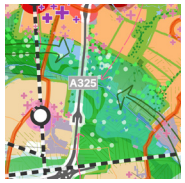

Leefomgeving: meer landschap!

- Groene ecologische buffers, uitloopgebieden;
- Natuurinclusief, klimaatadaptief verstedelijken;
- Voldoende toegankelijk groen op nabije afstand van (nieuwe) woningen;
- Stikstofinclusieve planvorming: vraagstuk in de regio oplossen en waar nodig faseren.

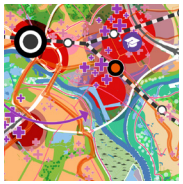

Mobiliteit: slim en schoon

- Laagdrempelige en efficiënte OV-verbindingen, voor woonlocaties en economische clusters;
- Nieuwe woningen zoveel mogelijk bij (H)OV-verbindingen en/of (snel)fietspaden;
- Locaties alleen benoemen voor economie en wonen met een (voorziene) mobiliteitsoplossing.

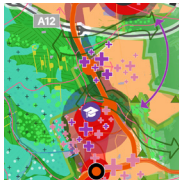

Economie: het werk van de toekomst

- Agglomeratiekracht door het creëren van stedelijke dichtheid met polycentrische kernen, aantrekkelijke groene leefomgeving en excellente OV-bereikbaarheid;
- Duurzaam en innovatief omgaan met de ruimtevraag voor bedrijven en de energietransitie.

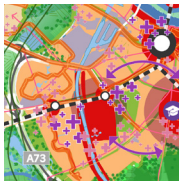

Wonen: meer vitale stad en meer vitale kernen
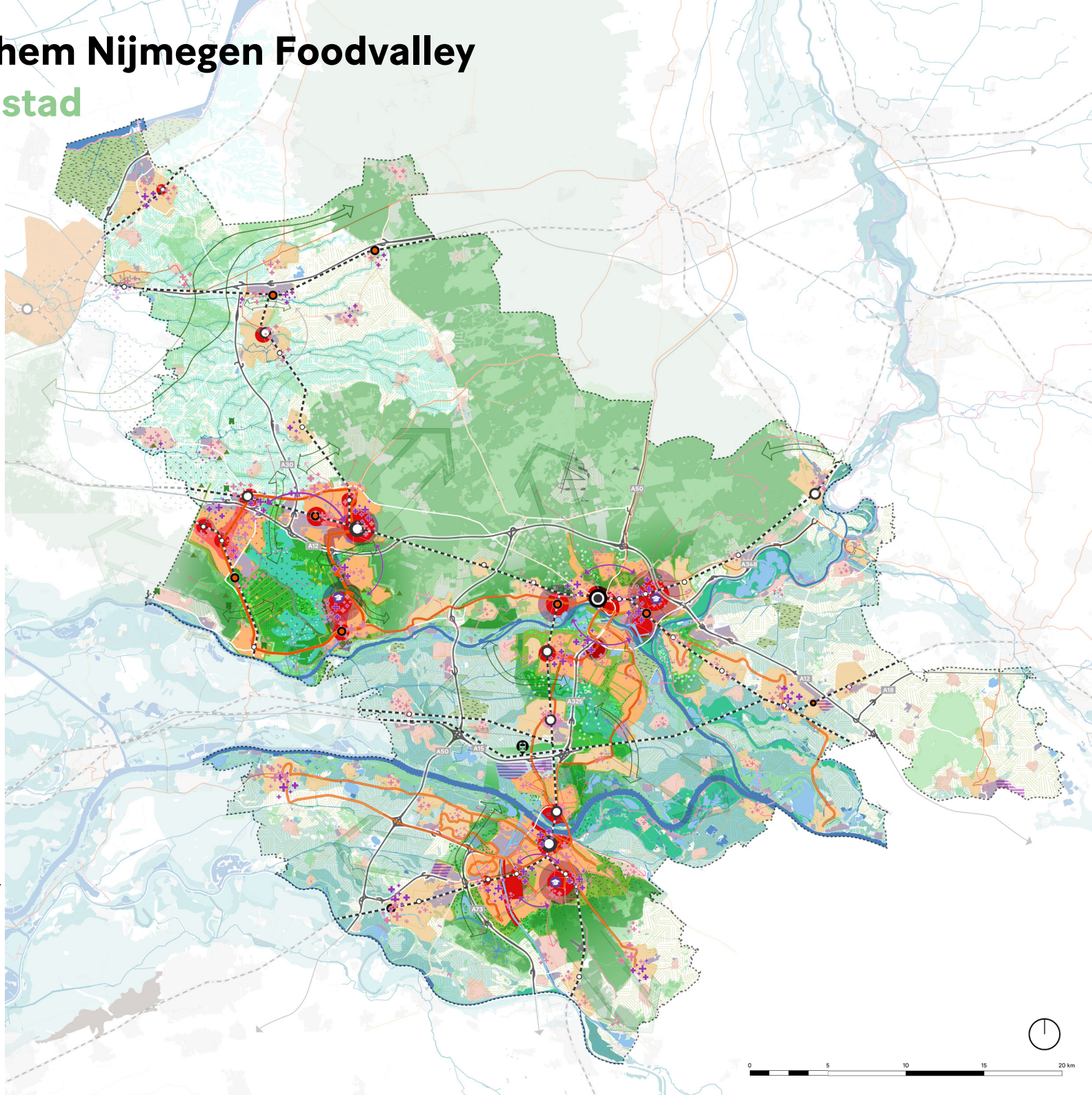
- Compacte, dynamische woonmilieus met een combinatie van wonen, werken, voorzieningen;
- Inzet op variatie en complementariteit: nieuwe plannen als aanvulling op bestaande voorraad;
- Inzet op circulaire leefomgeving: stimulans voor verduurzamen van bestaande wijken.