

Impact van het Coronavirus in Zuidoost-Brabant



Brabant-Zuidoost

Peiling 1
25 april

Sinds de eerste coronabesmetting in Nederland is er veel veranderd. De overheid heeft maatregelen genomen om de verspreiding van het coronavirus tegen te gaan. Deze maatregelen hebben invloed op ons dagelijks leven. Samen met het RIVM en verschillende GGD'en is er een grootschalig onderzoek opgezet naar hoe mensen deze periode beleven. In deze infographic zijn de resultaten weergegeven voor de regio Zuidoost-Brabant voor de eerste meting.

Gezondheid en gezond gedrag

29% heeft corona gerelateerde klachten (gehad): koorts, hoesten, niezen, loopneus, keelpijn, moeilijk ademen.



Wist je dat?
23% van de panelleden één of meer gezondheidsproblemen heeft en behoort tot de risicogroep

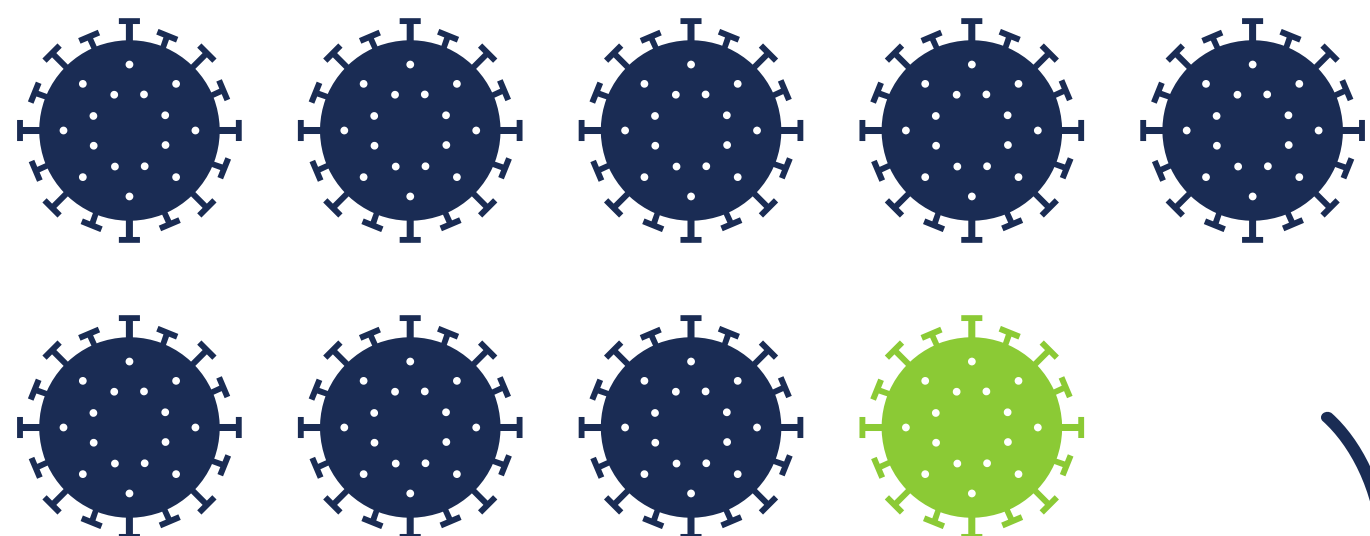

één op de negen panelleden denkt dat hij of zij besmet is (geweest) met het coronavirus

85% beoordeelt op dit moment zijn/haar gezondheid als (zeer) goed.



Gemiddeld beoordelen panelleden hun gezondheid op dit moment met een:

7.0

Impact van de maatregelen op de leefstijl van panelleden



52% is minder gaan bewegen



23% is meer gaan roken



11% is meer alcohol gaan drinken



14% is ongezonder gaan eten

Advies

Zorg goed voor jezelf; leef gezond. In deze tijd kan het lastig zijn om voldoende te bewegen of gezond te eten. Probeer zo gezond mogelijk te leven. Dan werkt je afweersysteem het beste.

Impact van de maatregelen op het mentaal welbevinden van panelleden

Percentage van de panelleden (voelt zich):



Wist je dat?
12% van de panelleden ervaart nu minder stress dan voor de crisis

Naleven gedragsregels

Percentage panelleden dat het (heel) makkelijk vindt om:

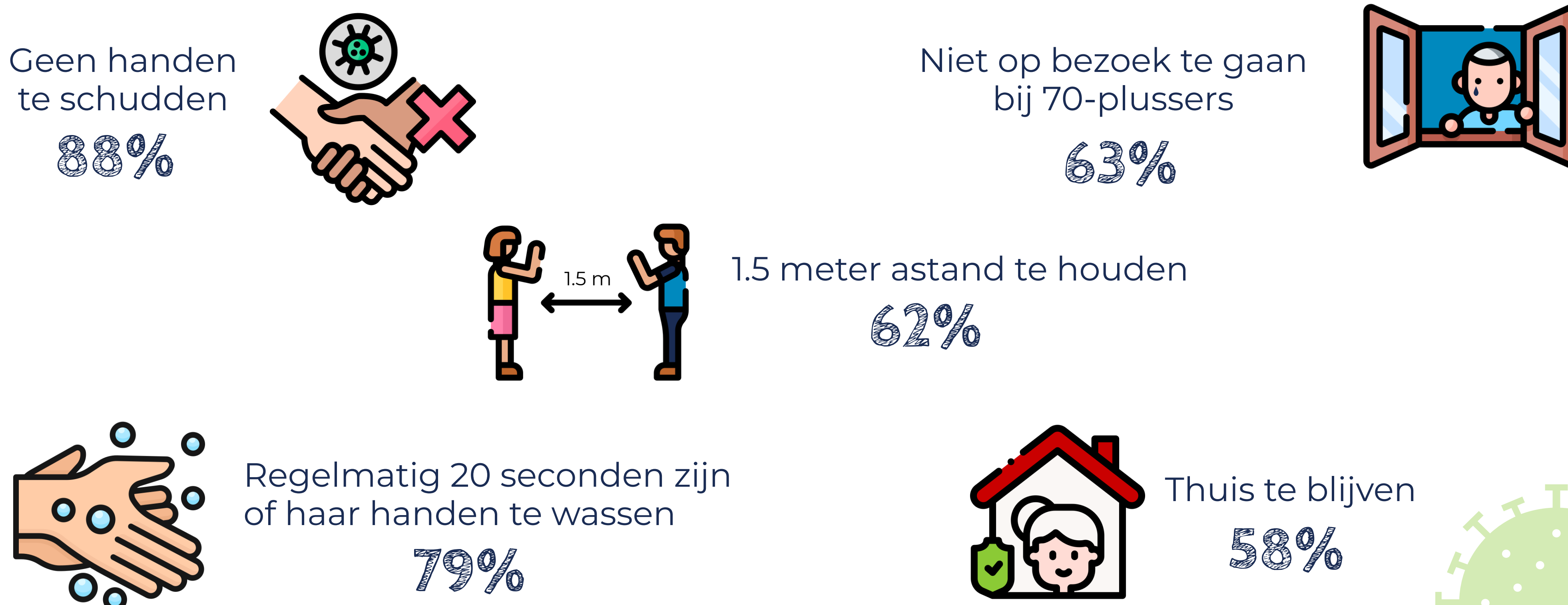

Vertrouwen in Nederlandse aanpak

64% is positief over de aanpak van Nederland



54% vindt dat de Nederlandse overheid het beter doet dan andere landen

74%

heeft (heel) veel vertrouwen in de manier waarop de overheid het coronavirus onder controle probeert te houden

Op zoek naar meer informatie?

Klik dan [hier](#) of kijk op de website van GGD Brabant-Zuidoost voor ontwikkelingen, tips en adviezen.

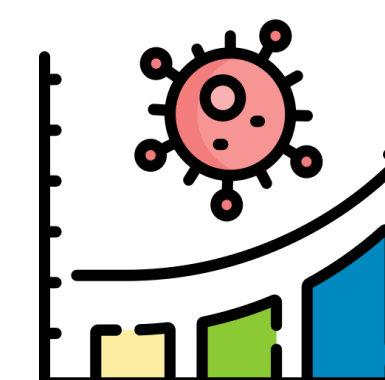

Dit onderzoek is gehouden onder het GGD-panel (16+ jaar) van GGD Brabant-Zuidoost en uitgezet via social media (n=6.343). Het GGD-panel is qua samenstelling niet representatief voor de hele regio. De resultaten van dit onderzoek dienen beschouwd worden als een indicatie voor wat er leeft onder de doelgroep.

Geslacht

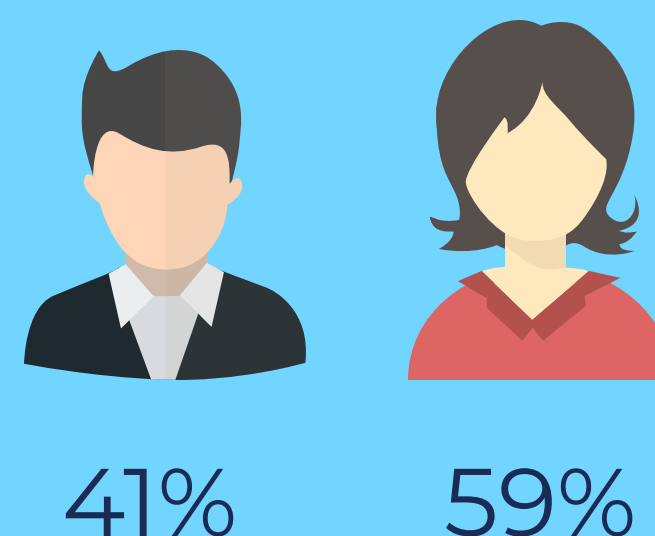

Leeftijd

