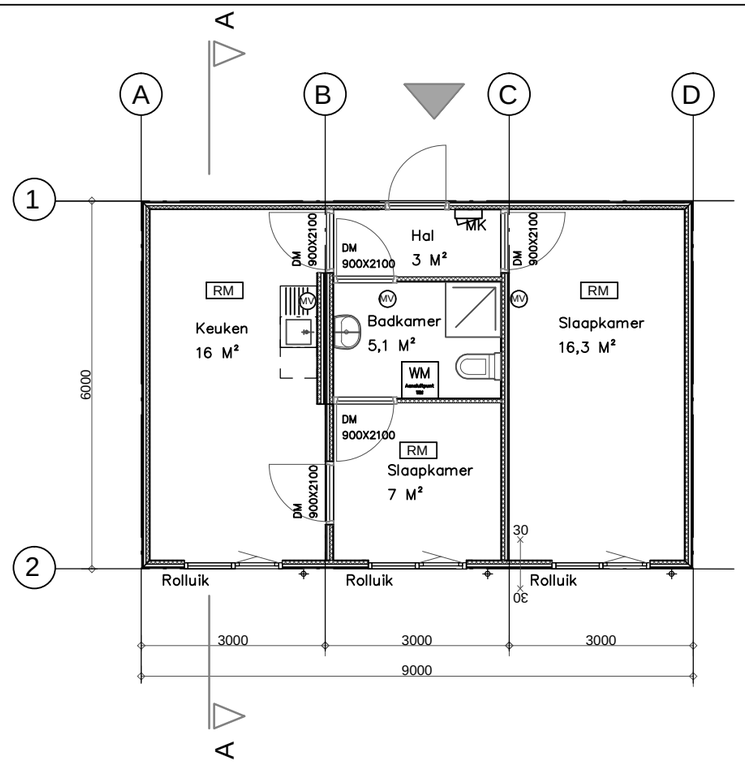


## Plattegrond begane grond

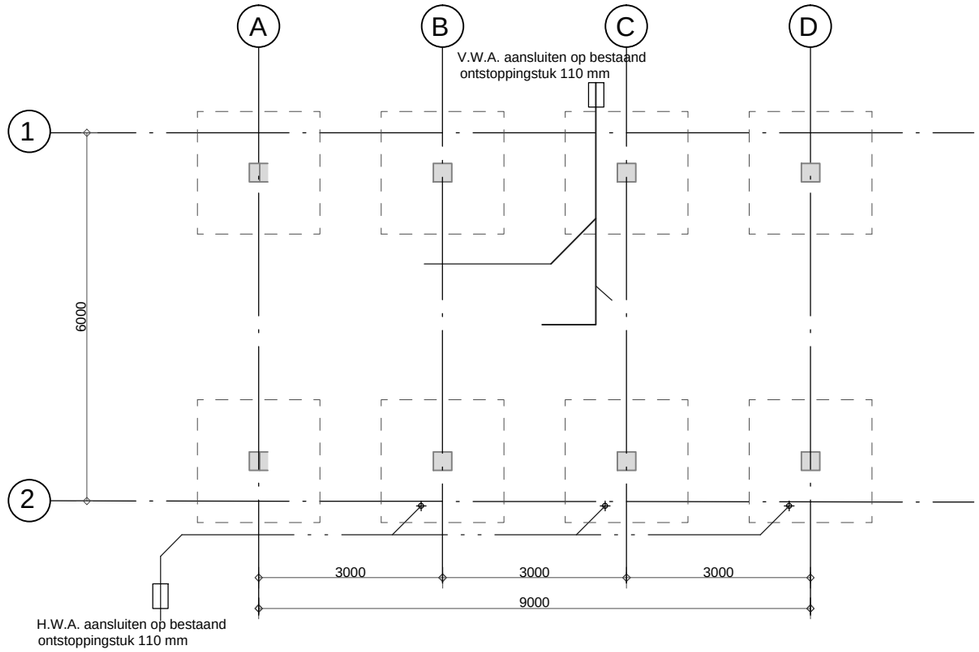


## Principe fundering/ riolering

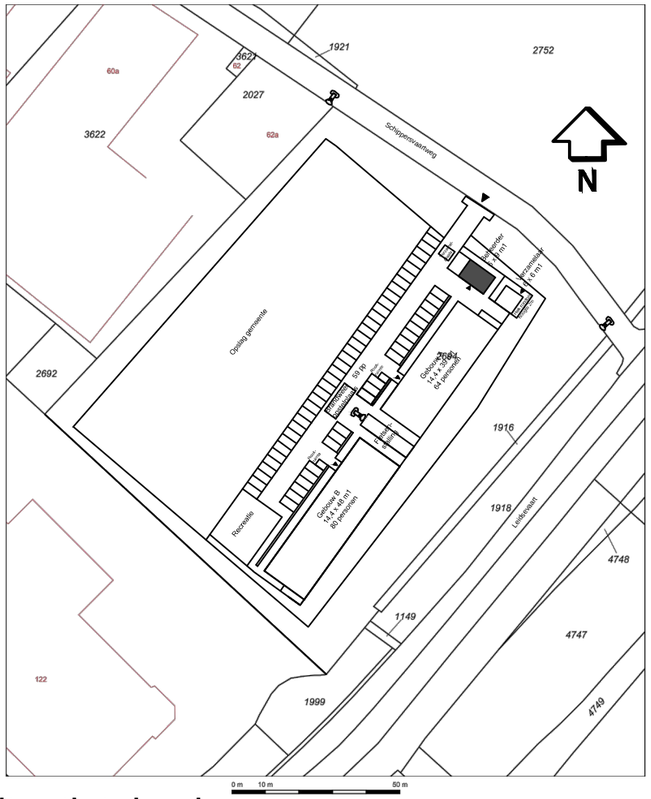


## Situatietekening

## Renvooi

UITWENDIGE SCHEIDINGSCONSTRUCTIE
STALEN PROFIELPLAAT 18 - 76 MM, TENGELS, DAMPDOORLATENDE FOLIE, STIJL EN REGELWERK 38 X 84 MM VV ISOLATIE 60 MM RC 2,5 M2. K/W, 10 MM SPAANPLAAT, DAMPREMMENDE FOLIE, GIPSPLAAT 12 MM

BETONWERK IN HET WERK GESTORT

AFZUIGPUNT MECH.VENTILATIE
KEUKEN: 21 DM3/S
DOUCHERUIMTE: 14 DM3/S

HWA
HEMELWATERAFVOER

STANDLEIDING VOLGENS OPGAVE INSTALLATEUR

ONTSPANNINGSLEIDING VOLGENS OPGAVE INSTALLATEUR

50MM VOOR AFVOER WASTAFEL,FONTEIN,WASMACHINE,SPOELBAK
75MM VOOR AFVOER DOUCHE
110MM VOOR AFVOER TOILETPOT voor verloop zie tekening

DM 900x2100mm
DAGMAAT DEUR VRIJE DOORGANG VOLGENS BOUWBESLUIT ARTIKEL 4.10

VENTILATIE VERBLIJFSRUIMTEN MIDDELS MECHANISCHE AAN- EN AFVOER, CONFORM NEN 1087 EN NPR 1088

VENTILATIE SANITAIRE RUIMTEN MIDDELS MECHANISCHE AAN- EN AFVOER, CONFORM NEN 1087 EN NPR 1088

DAGLICHTTOETREDING CONFORM CONFORM NEN 2057,
5% V.H.OPP. PER VERBLIJFSRUIMTE, MIN.0,5 M2 PER VERBLIJFSRUIMTE

ELEKTRISCHE INSTALLATIE UITVOEREN CONFORM NEN 1010

GASLEIDINGEN EN AANLUITPUNTEN UITVOEREN CONFORM NEN 2768 /1078

WATERLEIDINGEN EN AANLUITPUNTEN UITVOEREN CONFORM NEN 1006

DRINK EN WARMWATERVOORZIENINGEN UITVOEREN CONFORM NEN 1006/13443

RIOLERING, UITVOERING CONFORM NEN 3215

VUILWATER EN HEMELWATER MIDDELS GESCHEIDEN SYSTEEM

DAKAFSCHOT 16MM/M1

DE SCHEIDINGSCONSTRUCTIE VAN VERBLIJFSGEBIEDEN,TOILETRUIMTEN EN BADRUIMTEN BEPERKEN TEGEN BINNENDRINGEN VAN VOCHT, DIT VOLGENS NEN 2778.

DE BEDOELDE WANDCONSTRUCTIE VOORZIEN VAN TEGELWERK TOT min 1500+

VLOERCONSTRUCTIE VOORZIEN VAN WATERDICHT TEGELWERK

V. :VENTILATIE ROOSTER

ONGEDIERTEWERING CONFORM EISEN BOUWBESLUIT.

HET GEBOUW OMVAT DE VOLGENDE GEBRUIKSFUNCTIE(S)MET DE DAARBIJ BEHORENDE BEZETTINGSGRADEN:
LOGIESFUNCTIE

DE HOOFDDRAAGCONSTRUCTIE BEZIT EEN BRANDWERENDHEID VAN 60 MINUTEN VOLGENS DE NEN 6069 OF DE NEN 6072
DE BRANDWERENDHEID VAN DOORVOERINGEN DOOR BRANDWERENDE WANDEN OF VLOEREN IS GELIJK AAN DIE VAN DE DESBETREFFENDE WAND OF VLOER E.E.A.CONFORM DE NEN 6069 OF DE NEN-EN 1366 -3+4

DE BRANDWERENDE WANDEN LOPEN DOOR TOT DE ONDERKANT VAN DE DAK/VLOERCONSTRUCTIE

DE ISOLATIEMATERIALEN VAN HET DAK IS VAN EEN ONTBRANDBARE KWALITEIT CONFORM NEN 6064 OF NEN-EN 13501-1

STELCONPLAAT 2000X2000X140MM

V.W.A./ H.W.A. IOM INSTALLATEUR

ONTSTOPPINGSSTUK

BETONPOER 300X300X300MM

RM
ROOKMELDER AANGESLOTEN OP LICHTNET CONFORM NEN 2555

Rotteveel M4
BOUWMANAGEMENT EN VASTGOEDADVIES

| | |
|---|---|
| project: AmH Noordwijkerhout | getekend: J. van Duin |
| opdrachtgever: DFC | datum: 19-04-2016 |
| tekening: Plattegronden gebouw beheerder | schaal: 1:100 |
| onderdeel: Omgevingsvergunning aanvraag | papierformaat: A-3 |

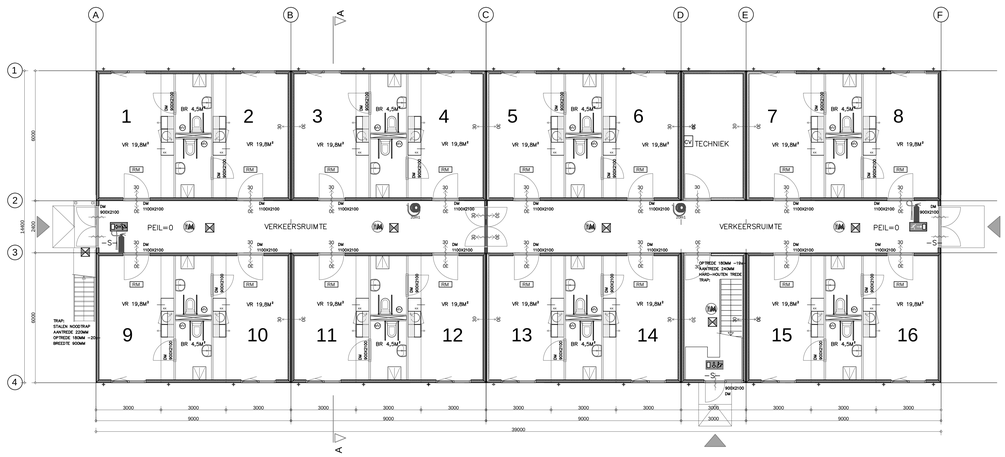


Plattegrond begane grond

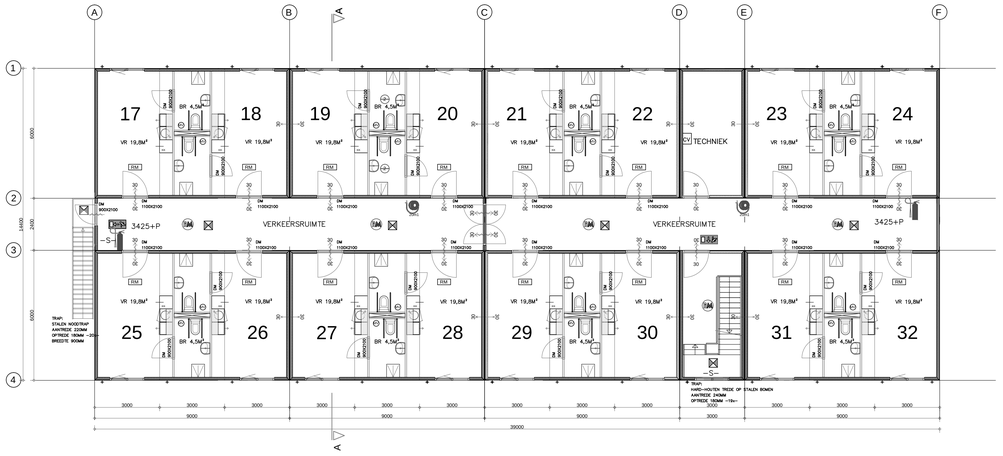


Plattegrond eerste verdieping

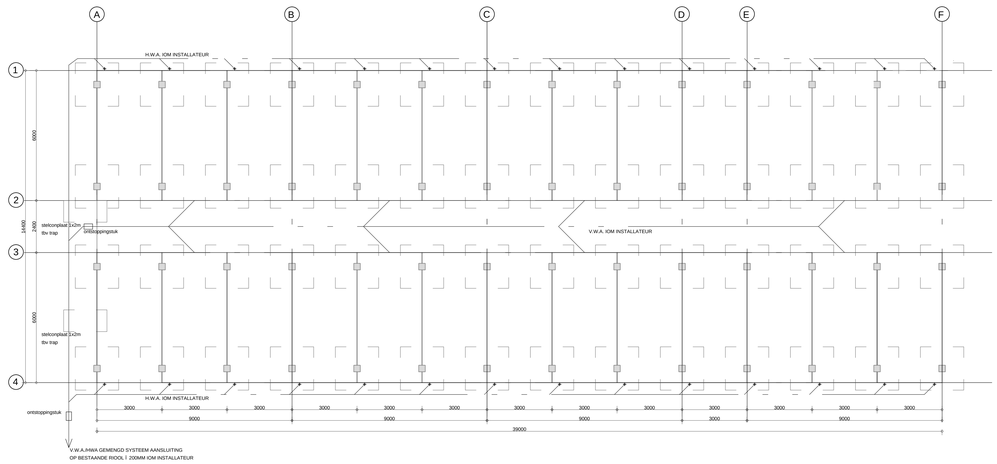


Principe fundering/ riolering

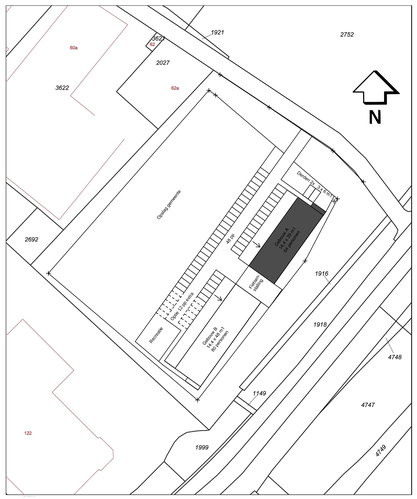
1921
2752
2027
3622
2692
1916
1915
1149
4747
4748
4749
1999
122
N
Openbaar groenstrook
Openbaar groenstrook
Openbaar groenstrook

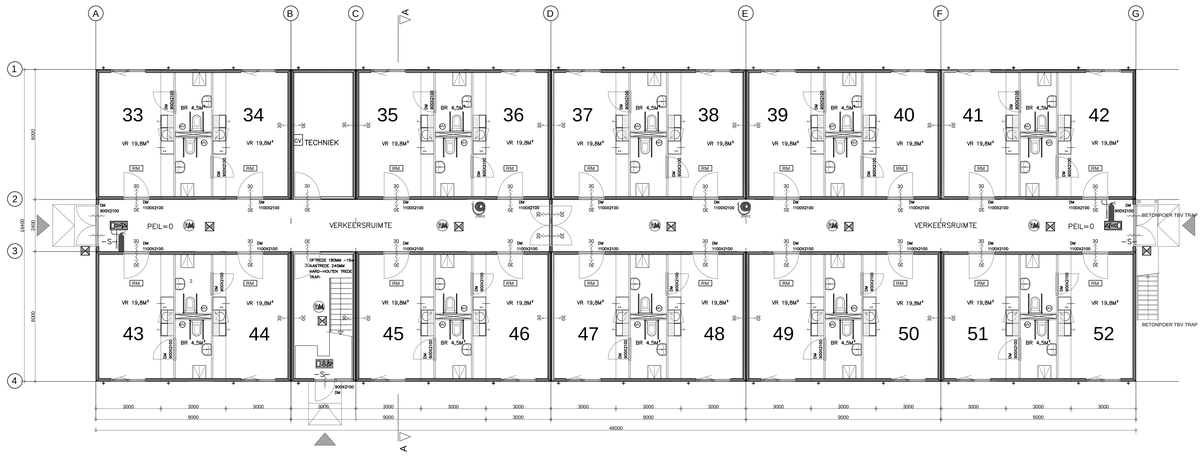


Plattegrond begane grond




Plattegrond eerste verdieping

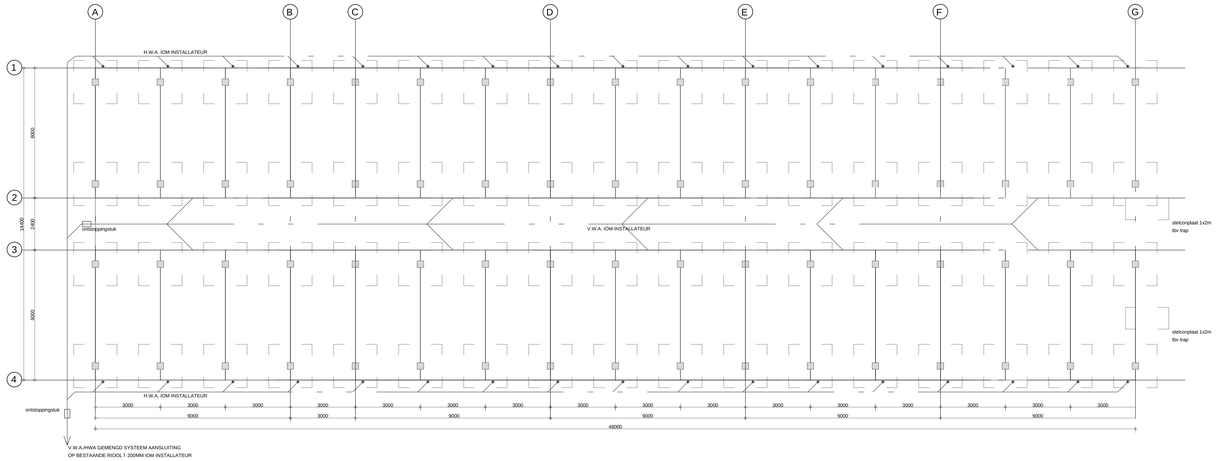


Principe fundering/ riolering

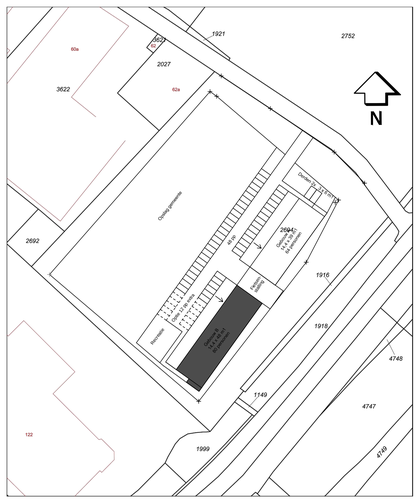
N
3622
2027
1921
2752
2692
1918
1149
4748
4747
4749
1999
122
Opstelplaats brandweer
Hoogspan
Vluchtweg 30 x 4,5 m
Vluchtweg 30 x 4,5 m
Vluchtweg 30 x 4,5 m

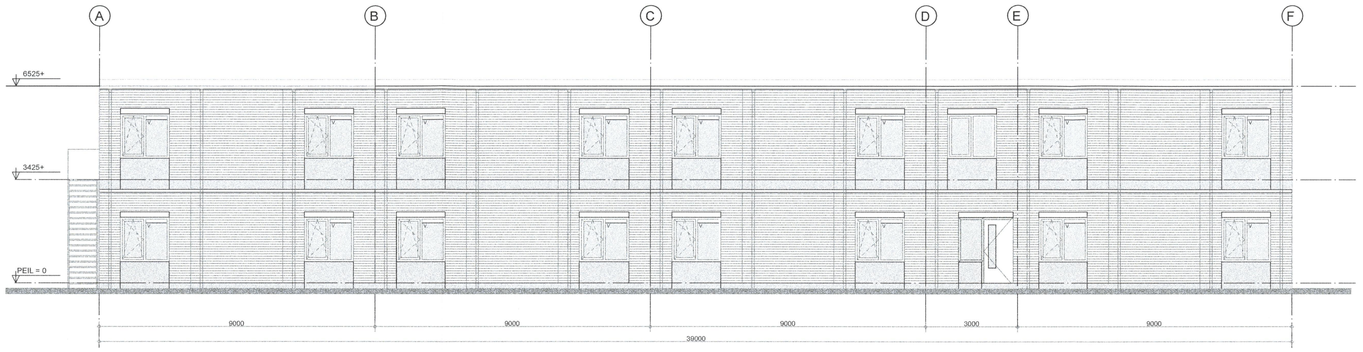


Voorgevel

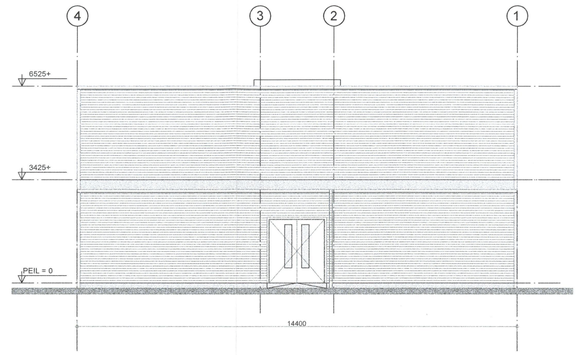


Rechterzijgevel

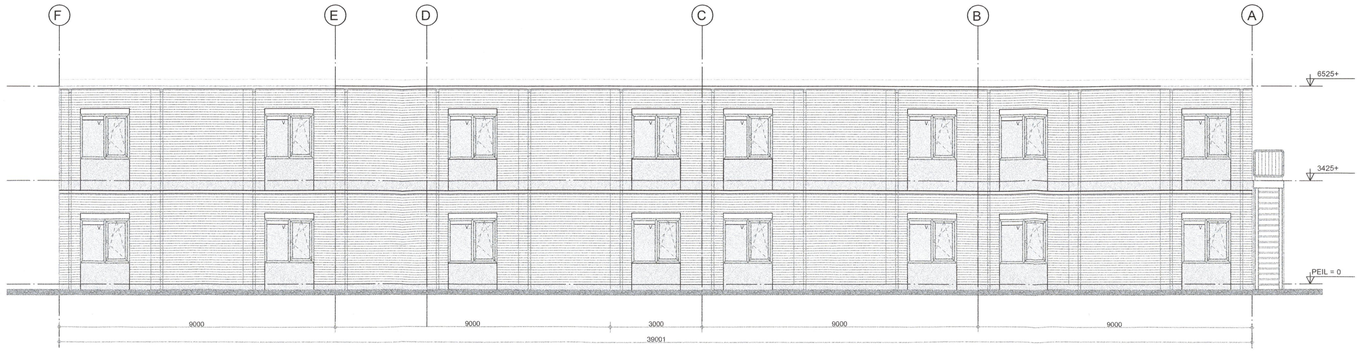


Achtergevel

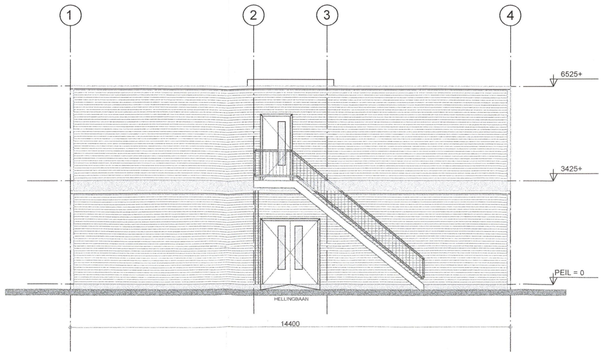


Linkerzijgevel

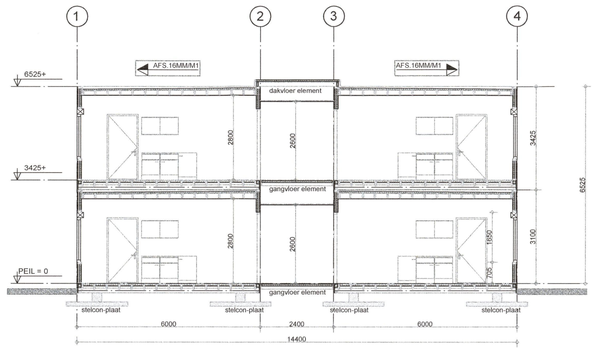


Doorsnede A-A

Behoort bij besluit van
Burgemeester en Wethouders
van NOORDWIJKERHOUT
dd 19 FEB. 2016 No.16.01.13
De Secretaris

Kleur- en materiaalstaat

| | |
|---|---|
| GEVELBEPLATING,STAAL COLORCOAT | :ZILVER RAL 9007 |
| DAKRANDEN, STAAL COLORCOAT | :ZILVER RAL 9006 |
| KOZIJNEN/RAMEN, KUNSTSTOF | :WIT RAL 9001 |
| VENTILATIEROOSTERS | :GEANODISEERD |
| DEURENKOZIJNEN, HARD-HOUT MERANTI | :WIT RAL 9001 |
| DEUREN, HARD-HOUT MERANTI | :WIT RAL 9001 |
| HOUTEN GEVELBEPLATING | :ABET 757 MAHONIE BRUIN |
| DAKBEDEKKING, PVC | :GRIJS |

Rotteveel M4
BOUWMANAGEMENT EN VASTGOEDADVIES

| | |
|---|---|
| project: AmH Noordwijkerhout | getekend: J. van Duin |
| opdrachtgever: DFC | datum: 16-12-2015 |
| tekening: Gevels/ doorsnede gebouw A | schaal: 1:100 |
| onderdeel: Omgevingsvergunning aanvraag | papierformaat: A-1 |

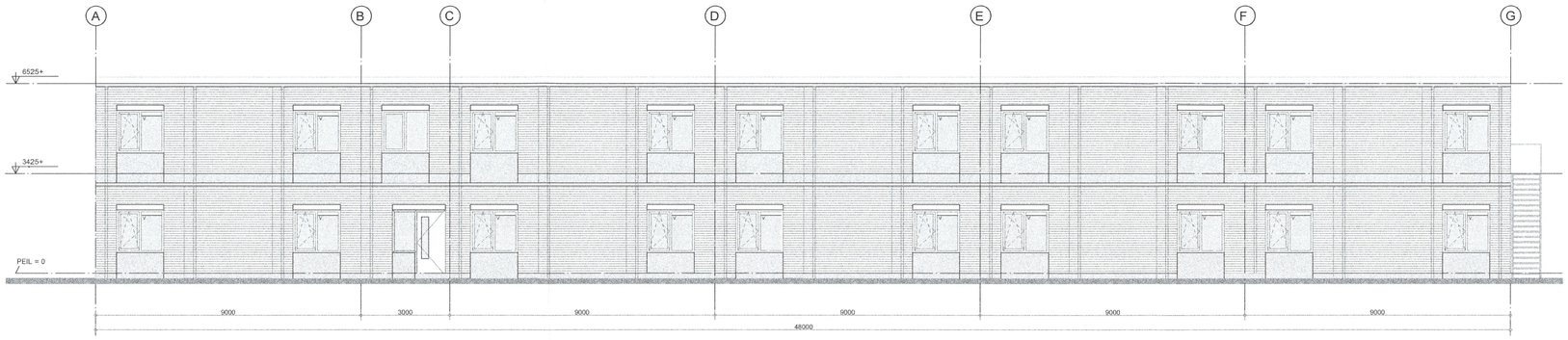


Voorgevel

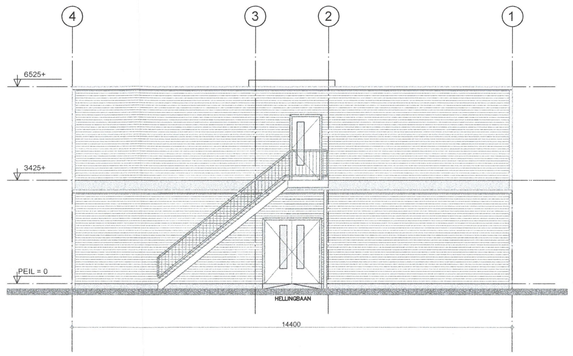


Rechterzijgevel

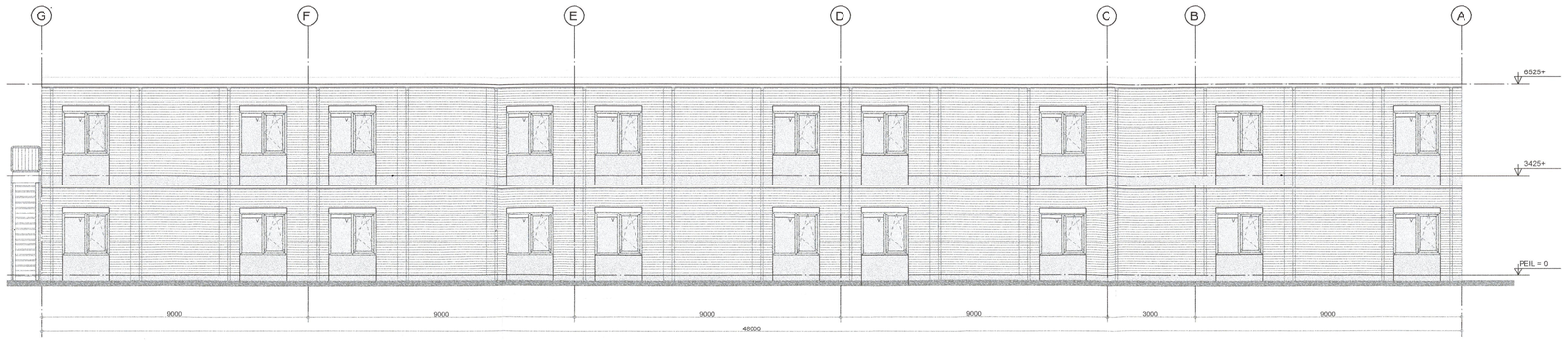


Achtergevel

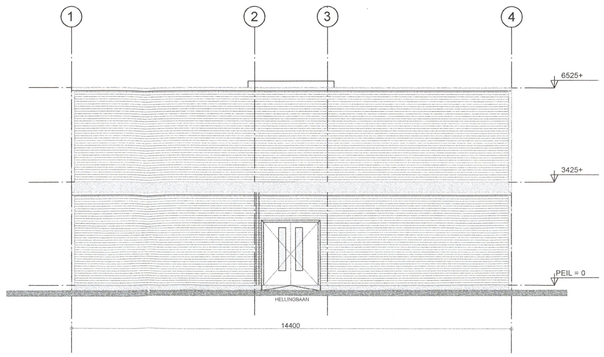


Linkerzijgevel

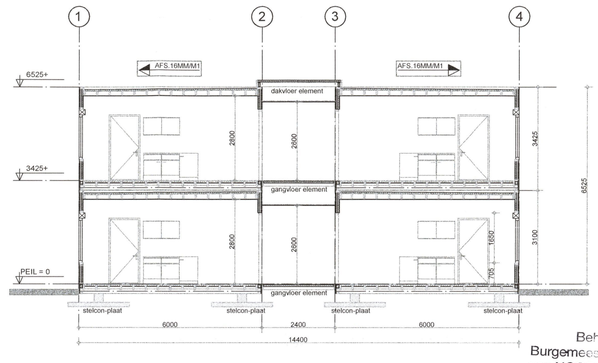


Doorsnede A-A

Kleur- en materiaalstaat

| | |
|---|---|
| GEVELBEPLATING,STAAL COLORCOAT | :ZILVER RAL 9007 |
| DAKRANDEN, STAAL COLORCOAT | :ZILVER RAL 9006 |
| KOZIJNEN/RAMEN, KUNSTSTOF | :WIT RAL 9001 |
| VENTILATIEROOSTERS | :GEANODISEERD |
| DEURENKOZIJNEN, HARD-HOUT MERANTI | :WIT RAL 9001 |
| DEUREN, HARD-HOUT MERANTI | :WIT RAL 9001 |
| HOUTEN GEVELBEPLATING | :ABET 757 MAHONIE BRUIN |
| DAKBEDEKKING, PVC | :GRIJS |

Behoort bij besluit van
Burgemeester en Wethouders
van NOORDWIJKERHOUT
dd 19 FEB. 2016 No.16013
De Secretaris

Rotteveel M4
BOUWMANAGEMENT EN VASTGOEDADVIES

| | |
|---|---|
| project: AmH Noordwijkerhout | getekend: J. van Duin |
| opdrachtgever: DFC | datum: 16-12-2015 |
| tekening: Gevels/ doorsnede gebouw B | schaal: 1:100 |
| onderdeel: Omgevingsvergunning | papierformaat: A-1 |