



Relaas van bevindingen, opgemaakt op 25-3-05

door Landmeetkundig cartografisch J. H. Janssen

specialist

naar aanleiding van P.W. Grensuitsetting. Order nr. 5000240216

1 Namen enz. van verschenen belanghebbenden en hun relatie tot de onroerende zaak

C. M. Staats directeur onroerend goedbeheer van Vemid B.V. aanvrager P.W. Grensuitsetting. schriftelijk gemachtigd door R.W.

Bij vertegenwoordiging, de aard ervan, en bij rechtspersonen de relatie van de vertegenwoordiger tot de rechtspersoon

Zwerver directeur van Assumed B.V. eigenaar perc. 1312. M.W. G.M. van Gogh eig. perc. 1338. M.J. van Bezel eig. perc. 1610. 1611

F.C. de Krom Appartements eig. Eindhovenseweg n. 26.

Alle opgeroepen belanghebbenden verschenen dan wel vertegenwoordigd? Zo nee, wie niet?

ja nee

Op verzoek van aanvrager de grens niet aange-
wezen aan de eigenaren van perceel 1935, 1311
en de overige eigenaren van perc. 1610, 1611 en 1338

2 Omschrijving van de aangewezen grenzen

- noordgrens = onzichtbaar, kant muur oud cafe, 0,02 m
// aan flatgebouw, kant muur flat, onzichtbaar
en 0,03 m // aan garages.

- oostgrens = onzichtbaar

- zuidgrens = onzichtbaar, 0,07 m in bijbouw en
kant muur hsr. 22A en verlengde hiervan.

- westgrens = onzichtbaar

ja nee

3 Aanwijzing alle verschenen belanghebbenden eensluidend

4 Aantekeningen van alle aanwijzingen als zij niet eensluidend zijn; of waarom geen inlichtingen zijn ontvangen

5 Aantekeningen als de aanwijzingen wel eensluidend, maar onverenigbaar zijn met de omschrijving in het stuk

6 Opmerkingen

7 Ondertekening

gemeente

Aalst

jaar 05 sectie C

blad 2

archiefnummer

498

nieuwe nummers

1311, 1312, 1338, 1611, 1935, 1610

niet vernummerd

aangemeten tot en met puntnummer

(14)(29)(30) JAI

coördinatenlijst veldwerk

498 A

opgemeten op

25-3-05 J.H. Janssen

8 Aangewezen grenzen, meetgegevens en waarnemingen

Perceel C 1312 P.W. Grenswitzetting Ord. 5000240216
P.W. splitsing Ord. nr. 5000 239116

Oud v.w.

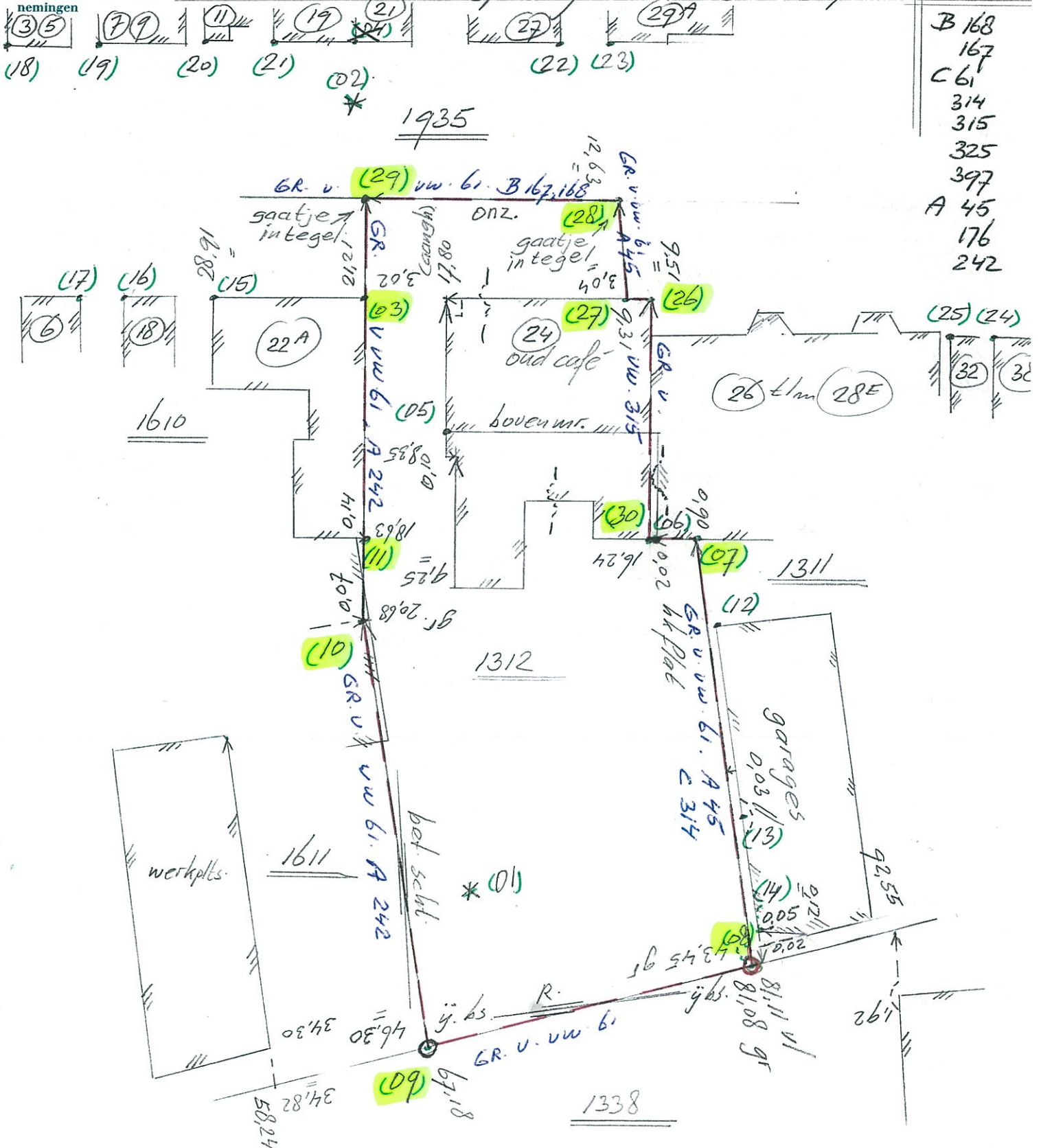

Vestiging : EINDHOVEN

RECONSTRUCTIE COÖRDINATEN

Puntnummer	X	Y	Puntnummer	X	Y
49801	2000.000	2000.000			
49802	2000.000	2058.793			
49803	1999.842	2056.992			
49805	2001.820	2048.785			
49806	2009.681	2038.792			
49807	2010.546	2038.604			
49808	2008.407	1995.200			
49809	1994.644	1993.386			
49810	1996.720	2039.617			
49811	1997.082	2041.633			
49812	2010.288	2032.535			
49813	2009.397	2014.771			
49814	2008.442	1995.244			
49815	1992.264	2058.307			
49816	1960.988	2064.067			
49817	1907.758	2072.446			
49818	1918.728	2092.050			
49819	1938.289	2088.572			
49820	1952.986	2086.091			
49821	1993.309	2079.551			
49822	2041.409	2070.911			
49823	2061.805	2068.828			
49824	2068.431	2045.978			
49825	2037.127	2050.559			
49826	2012.552	2054.769			
49827	2012.354	2054.804			
49828	2012.816	2057.815			
49829	2000.379	2059.965			
49830	2009.664	2038.795			
