

Raadsessie bij Stap 2:
Gesprekken rondom speerpunten

Omgevingsvisie Noordwijk 2050
16 december 2025

Programma vanavond

20:00 – 20:30	**Intro** (30’)
20:30 – 21:00	Reactie op speerpunten (plenair á 30, d.m.v. Mentimeter)
21:00 – 21:30	Aanscherping d.m.v. Persona’s (groepsgesprekken á 30’)
21:30 – 22:00	**Plenaire terugkoppeling en afsluiting** (30’)

Doel van vanavond

- *“Welke gemeente **willen we zijn?**”*

- We bespreken de kernwaarden en overkoepelende doelen waar de omgevingsvisie uitwerking aan moet geven: **de Speerpunten**

- Aanvullen en aanscherpen in groepsgesprek

Traject Omgevingsvisie

Tot gemeenteraadsverkiezingen

✓ **Stap 1** Welke gemeente zijn we vandaag?	**Stap 2** Welke gemeente willen we zijn?	**Stap 3a** Welke gemeente kunnen we zijn?
✓ Reactie op themakaarten	✓ Definitieve speerpunten	✓ Eenduidig afwegingskader ✓ Realistische scenario's ✓ Participatie-producten

Recap Stap 1

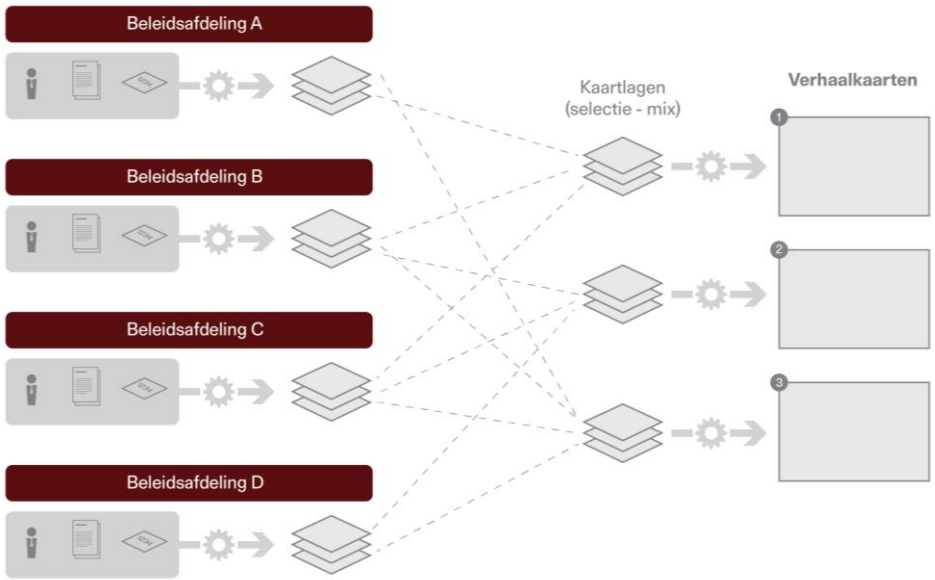



Beleidskaders en Omgevingsvisie 1.0 verwerkt tot 3 hoofdthema's

PosadMaxwan

Recap Stap 1




Veilig en gezond woonlandsch
Gezonde leefomgeving
Stedelijk systeem

Stap 2: Kansen en ambities



Sterke onderlinge sociale en culturele banden benutten



Slimme koppeling maken tussen congres- en badtoerisme



Versterken "heilzame badplaats"
(en daarbij kiezen voor gerichte spreiding van recreanten)



Prioriteit voor langzaam verkeer
(en daarbij parkeer-overlast verminderen)



Versterken Natuurbeleving



Klimaatbestendigheid stimuleren
(verduurzamen woningen, optimaliseren regionale energienet)



Inzetten op erfgoed als identiteit
(prominent maken in de leefomgeving van o.a. de Trekvliet, historische teelten, badplaats, etc.)



Nieuwe woonvormen stimuleren (gemengd, geclusterd)



Woningbouw: inzetten op specifieke doelgroepen
(behoud van charmante kleinschaligheid voor Noordwijkse bewoners)



Inzetten op kunst en cultuur
(culturele en sociale voorzieningen beschermen en benutten)



Optimaliseren geïntegreerd mobiliteitssysteem
(doorfietsroutes, OV hubs, aansluiten op het regionale net)



Aantallen woningen op orde
(nieuwbouw, woningdelen, etc.)



Zorgsector stimuleren in te zetten op vitale vergrijzing
(voortbouwen op identiteit en bestaande (sport)voorzieningen)



Regionale economische samenwerking stimuleren



Beschermen natuur en openheid
(soortenrijkdom en landschapstypen)



Lokale energie opwekken
(lokale opslag én opwek door zon, geothermie en innovatieve manieren)



Leefomgeving inzetten om gezonde recreatie te stimuleren
(regels voor nabijheid groen, verbeteren recreatienetwerken)



Herdefiniëren landelijk gebied
(inzetten op landschap als identiteit, toekomstpad bollenareaal)



Slimme combinaties maken tussen kennis, MKB, maak, bollen



Kansen benutten ondernemersmentaliteit



Kwalitatief verdichten bestaande wijken



Leefomgeving waterrobuust maken



Meer ruimte voor sport, ook multi-functioneel gebruik faciliteiten



Eerlijke en lokale werk-gelegenheid stimuleren

Stap 2: Prioriteren van ambities

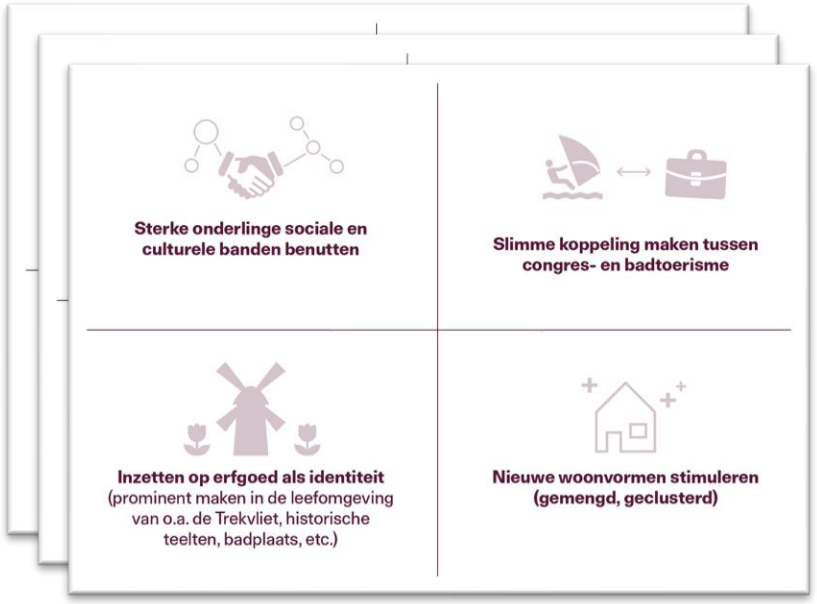

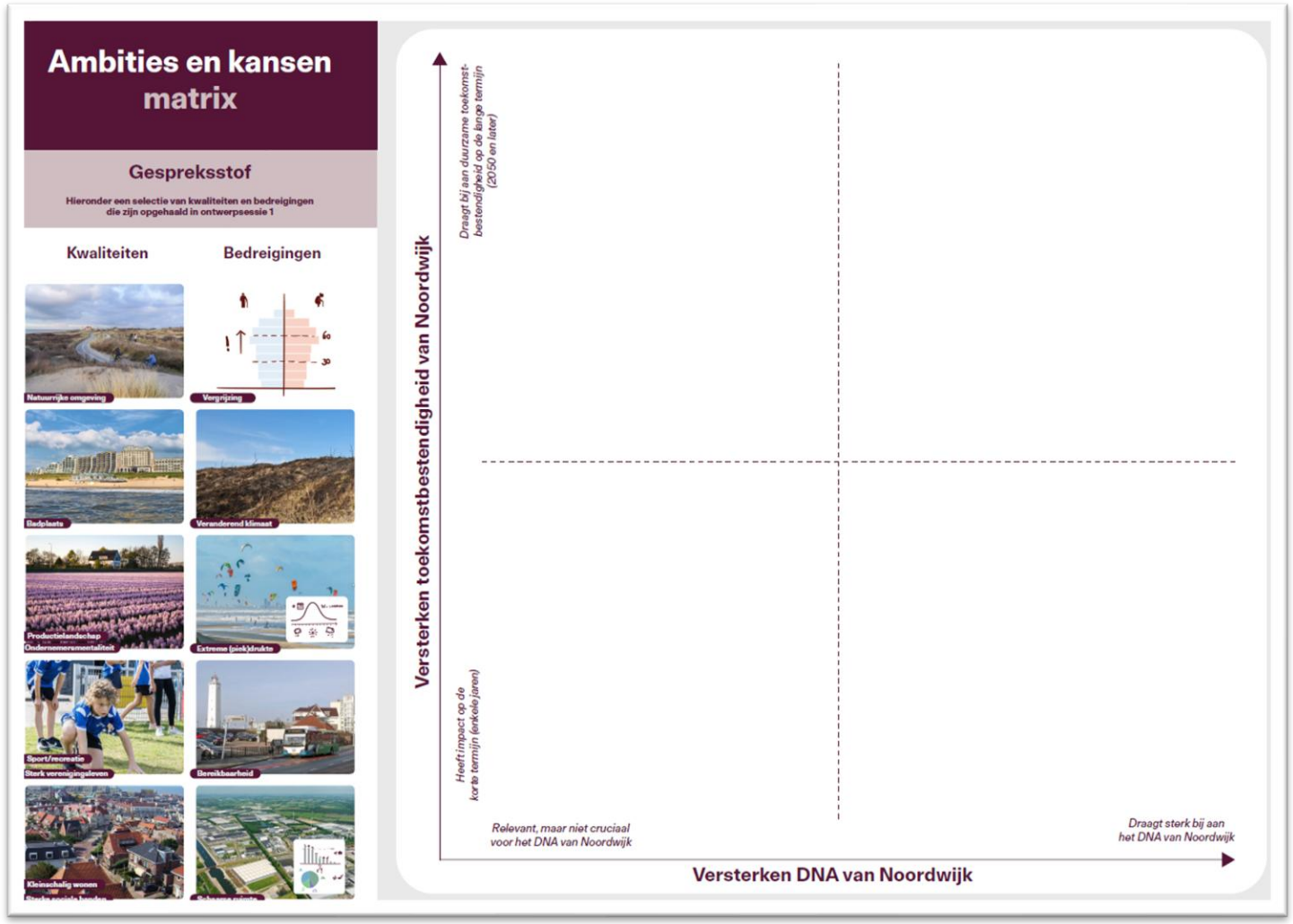

PosadMaxwan

Stap 2: Resultaat

Ambtelijke ontwerpsessie

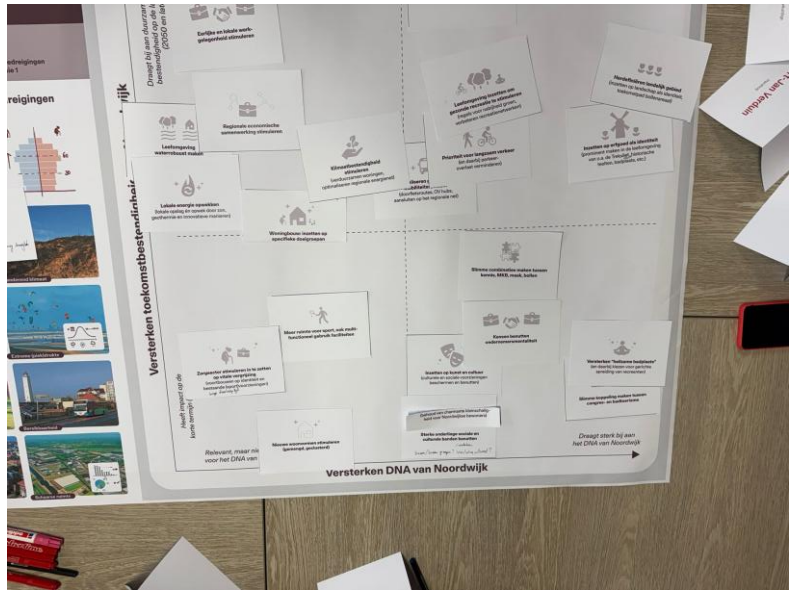

1. Ambities en kansen geprioriteerd

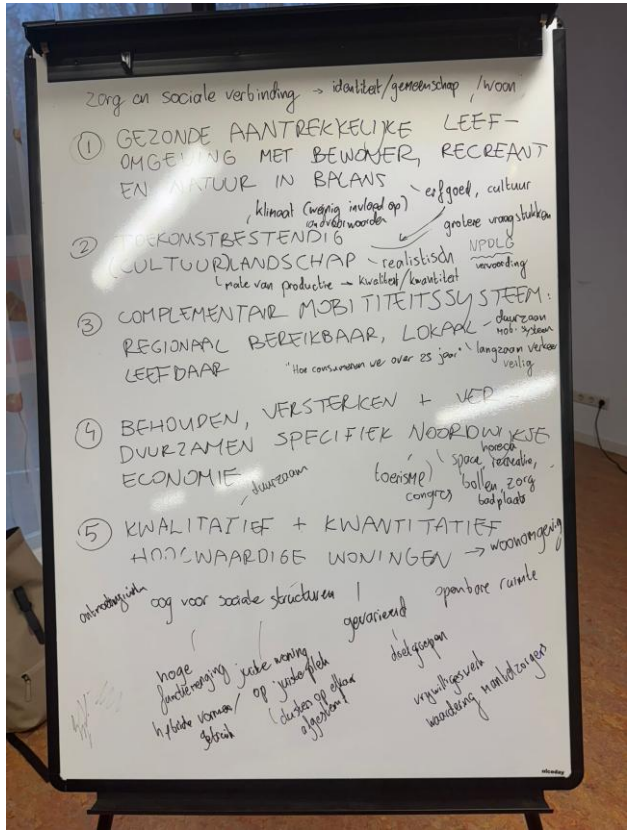

2. Vijf speerpunten gedefinieerd

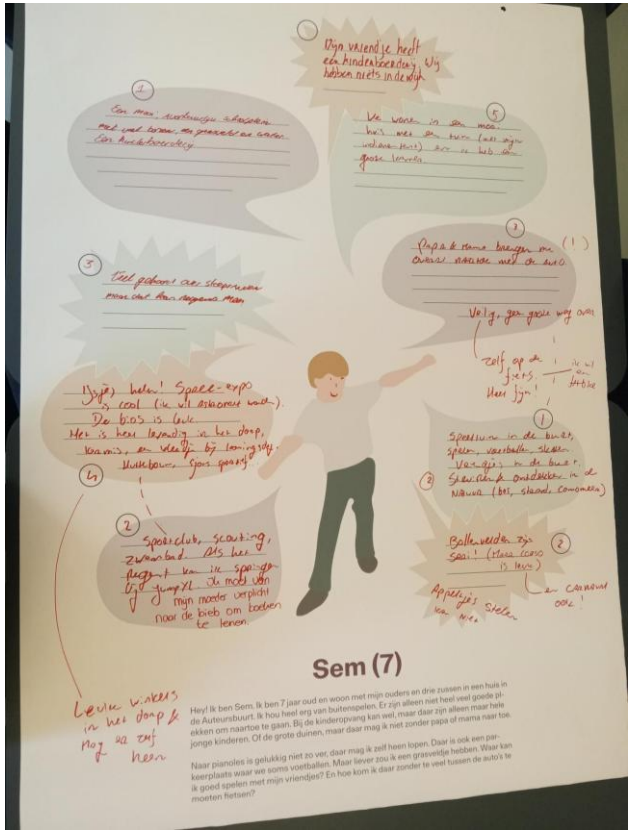

3. Getoetst via Persona’s

Stap 2: Concept-Speerpunten

Ambtelijke ontwerpsessie

- **Gezondheid** door middel van een aantrekkelijke **openbare ruimte** met bewoner, bezoeker en natuur in balans
- **Veilig en rustig verkeer** in de dorpen en **goede bereikbaarheid** in de regio
- Een **passende woningvoorraad** voor huidige en toekomstige Noordwijkers met nieuwe woonvormen en sterke sociale structuren
- Een **toekomstbestendige economie** op basis van de drie Noordwijkse pijlers Space, Bollen en Badplaats
- Een **toekomstbestendig duin- en bollengebied** waar vanuit onze cultuurhistorie de grootschalige ontwikkelingen van onze tijd kunnen landen

Speerpunt: Gezondheid

Concept

Gezondheid door middel van een aantrekkelijke **openbare ruimte** met bewoner, bezoeker en natuur in balans

Noordwijk versterkt haar positie als kuuroord en “heilzame badplaats”, waarbij gezondheid, welzijn en ontspanning centraal staan.

De leefomgeving wordt expliciet ingezet om gezonde recreatie te stimuleren: via groen-blauwe netwerken, toegankelijke sport- en speelplekken, avontuurlijke schoolpleinen en kwalitatief hoge openbare ruimte in alle kernen.

Kunst, cultuur en erfgoed krijgen een zichtbare plek in het dagelijks leven en versterken zo de natuurbeleving en het gevoel van gemeenschap.

Sterke sociale en culturele netwerken, zorg, sport en welzijn worden ruimtelijk (mee-)ontworpen, bijvoorbeeld met multifunctionele sportaccommodaties, zorgvuldige inpassing van zorgfuncties en informele ontmoetingsplekken in de wijken.

Speerpunt: Gezondheid

Concept

Gezondheid door middel van een aantrekkelijke **openbare ruimte** met bewoner, bezoeker en natuur in balans



Speerpunt: Bereikbaarheid

Concept

Veilig en rustig verkeer in de dorpen en **goede bereikbaarheid** in de regio

Noordwijk ontwikkelt een complementair mobiliteitssysteem volgens het STOMP-principe: lopen, fietsen en OV voorop, auto aanvullend.

Regionale bereikbaarheid wordt versterkt door optimalisatie van het geïntegreerde mobiliteitssysteem: hoogwaardige OV-verbindingen (bijv. R-net), mobiliteitshubs, doorfietsroutes en goede aansluitingen op het regionale netwerk, in samenhang met slimme parkeervoorzieningen en differentiatie van parkeernormen.

Tegelijk wordt lokaal gestuurd op leefkwaliteit en verkeersveiligheid: doorgaand verkeer wordt via de hoofdstructuur geleid, kernen worden waar mogelijk autoluw en parkeerfuncties geconcentreerd aan de randen.

Binnen en tussen kernen staat langzaam verkeer centraal, met toegankelijke en senior-proof routes, veilige schoolomgevingen en aantrekkelijke verblijfsstraten. Zo ontstaat een multimodaal systeem dat werknemers, bezoekers en bewoners duurzaam bedient, zonder de dorpsschaal en leefbaarheid aan te tasten.

Speerpunt: Bereikbaarheid

Concept

Veilig en rustig verkeer in de dorpen en **goede bereikbaarheid** in de regio



Speerpunt: Wonen

Concept

Een **passende woningvoorraad** voor huidige en toekomstige Noordwijkers met nieuwe woonvormen en sterke sociale structuren

Noordwijk voert een proactieve woonagenda die zowel de regionale woningbouwopgave als de lokale vraag bedient. Kwantitatief gaat het om aantallen woningen op orde krijgen; kwalitatief om een gevarieerd en betaalbaar aanbod, met nadruk op doelgroepen als starters, ouderen, aandachtsgroepen en middeninkomens. Tegelijk kijken we nadrukkelijk naar de kwaliteit van de woonomgeving: veilige stoepen, groene hofjes, speelplekken en voorzieningen waar generaties elkaar ontmoeten. Zo draagt woningbouw niet alleen bij aan aantallen, maar ook aan het versterken van de dorpssfeer, het vrijwilligerswerk en de sociale netwerken die Noordwijk bijzonder maken.

Daarbij sturen we op nieuwe woonvormen (geclusterd en gemengd wonen, woonzorgconcepten), kwalitatieve verdichting in bestaande wijken, door herstructurering, transformatie en selectief optoppen van bestaande bebouwing.

Ook wordt via doelgroepenbeleid 70% betaalbaar waarvan minimaal 30% sociaal geborgd. Doorstroming wordt bevorderd, onder meer via passende woningen voor ouderen en mantelzorgarrangementen, zodat gezinnen, jongeren en senioren binnen hun netwerk kunnen blijven wonen.

Eventuele nieuwe woningbouwlocaties na 2035 worden gekozen en ingericht volgens “water en bodem sturend” en principes van duurzame, klimaatadaptieve bouw, passend bij de Noordwijkse ruimtelijke kwaliteit.

Speerpunt: Wonen

Concept

Een **passende woningvoorraad** voor huidige en toekomstige Noordwijkers met nieuwe woonvormen en sterke sociale structuren



Speerpunt: Werken

Concept

Een **toekomstbestendige economie** op basis van de drie Noordwijkse pijlers Space, Bollen en Badplaats

Noordwijk zet in op een brede economische basis waarin ruimtevaart, zorg, toerisme, Greenport en lokaal ondernemerschap elkaar versterken.

De kenniseconomie rond ESA/ESTEC en aanverwante high-tech en maakindustrie wordt verder ontwikkeld, in combinatie met een hoogwaardige congres- en badplaatsfunctie en een duurzame transitie van de bollenteelt en agrifood-sector.

Eerlijke en lokale werkgelegenheid staat centraal: we benutten de ondernemersmentaliteit in de gemeente, stimuleren combinaties tussen kennis, MKB, maakindustrie en bollen, en koppelen economische ontwikkeling aan vitale vergrijzing (zorg, welzijn, ontmoeting).

Regionale economische samenwerking binnen onder andere Holland Rijnland en de Duin- en Bollenstreek zorgt voor complementariteit met omliggende steden en voor robuuste, toekomstbestendige werkgelegenheid voor verschillende opleidingsniveaus.

Speerpunt: Werken

Concept

Een **toekomstbestendige economie** op basis van de drie Noordwijkse pijlers Space, Bollen en Badplaats

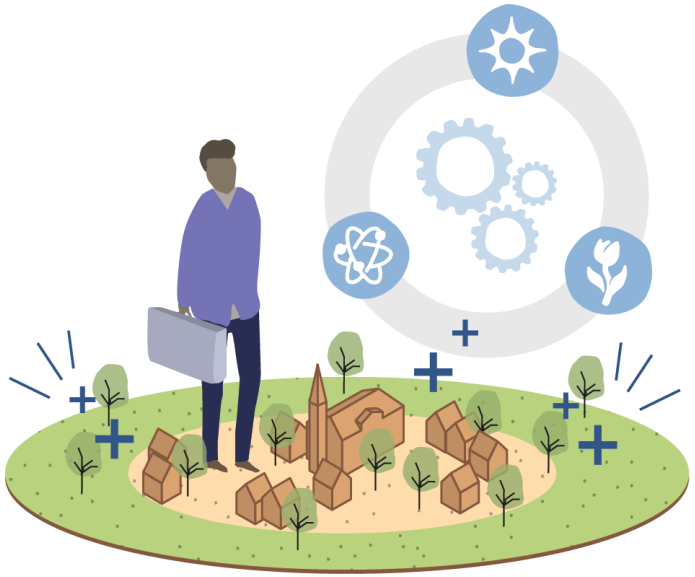

Speerpunt: Duin- en Bollengebied

Concept

Een **toekomstbestendig duin- en bollengebied** waar vanuit onze cultuurhistorie de grootschalige ontwikkelingen van onze tijd kunnen landen

Het landelijk gebied van Noordwijk – van duinen tot bollen – wordt op lange termijn ontwikkeld als robuust cultuurlandschap, in lijn met regionale kaders zoals het Programma Landelijk Gebied Duurzame Greenport. Dit betekent: bollengrond en landschappelijke openheid behouden, natuur en biodiversiteit versterken en het bollenareaal toekomstbestendig herpositioneren, waarbij verduurzaming van de teelt en emissiereductie stapsgewijs worden gerealiseerd.

Klimaatadaptieve maatregelen (waterberging, bodembeheer, verzilting en droogte) worden ruimtelijk geïntegreerd, zodat het landschap bestand is tegen zeespiegelstijging, hitte en extreme neerslag. Cultuurhistorische structuren en erfgoed zoals de strandwal, zichtlijnen en historische linten vormen het raamwerk voor keuzes over vernieuwing, eventuele energieopwekking en een realistische balans tussen kwaliteit en kwantiteit in de productie.

Zo wordt het landelijk gebied hergedefinieerd als drager van identiteit, natuurkwaliteit én economie, en als plek waar grootschalige strategische vraagstukken rond verstedelijking, energie, landbouw, recreatie en klimaat in samenhang landen.

Speerpunt: Duin- en Bollengebied

Concept

Een **toekomstbestendig duin- en bollengebied** waar vanuit onze cultuurhistorie de grootschalige ontwikkelingen van onze tijd kunnen landen

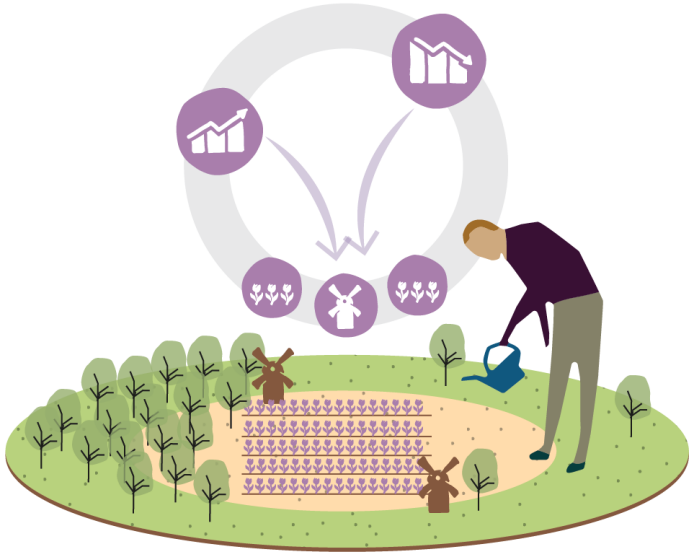





Positieve Gezondheid







Werken aan de hand van speerpunten

- Eerste waarde-verkenning van Noordwijk
- Nog geen visie of keuzes
- *“Welke gemeente willen we zijn?”*
- Aanscherpen en aanvullen



Onze vragen aan u

- *Wat vindt u van de beschrijving van speerpunt [x]?*
- *In welke mate ondersteunt u speerpunt [x]?*
- *Mist u nog een speerpunt?*

Toetsen aan de hand van Persona’s

- Toetsen via persona’s:

  Sem (7), Yasmine (17), Marieke (37) en Riek (71)

- *“Hoe draagt dit speerpunt bij aan een gezond en vol leven van deze persona?”*

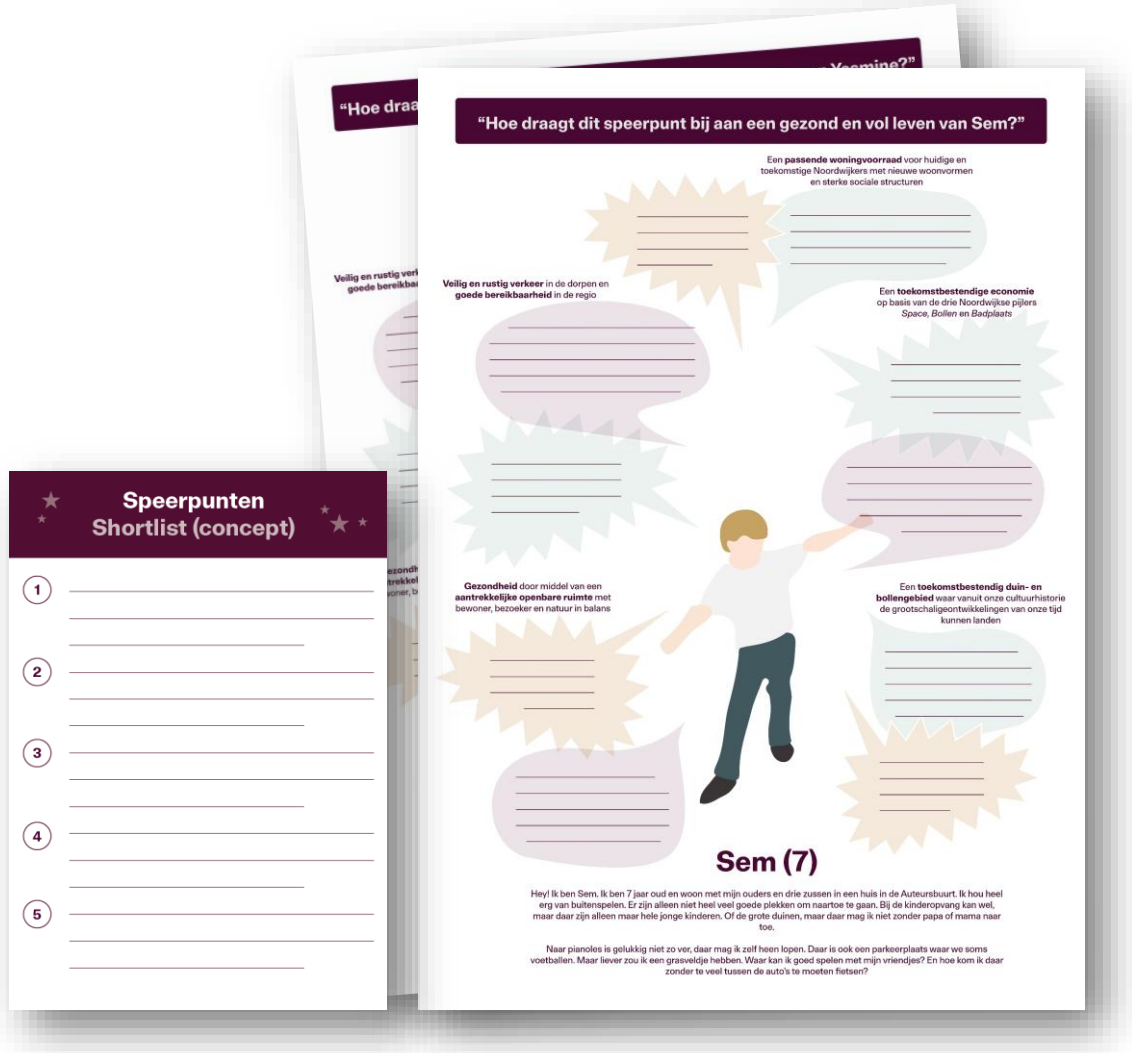

Toetsen aan de hand van Persona’s

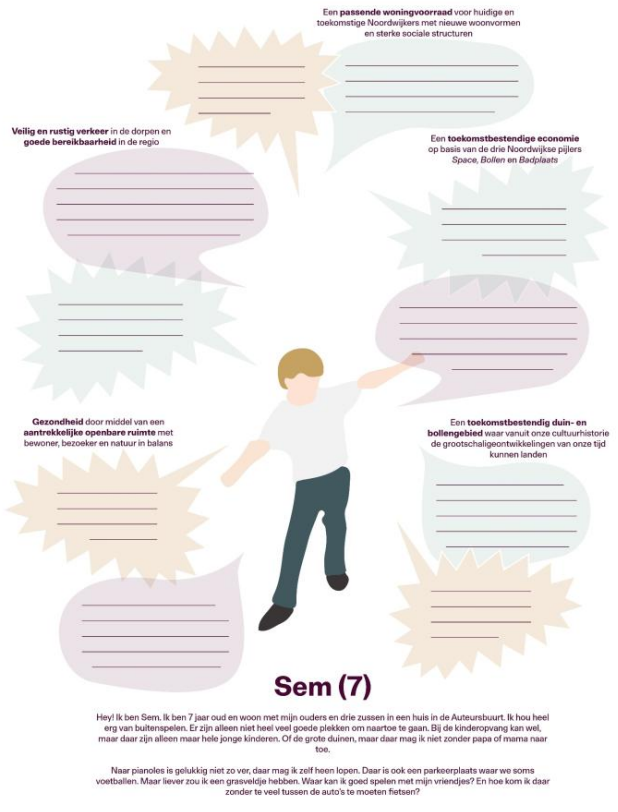







“Hoe draagt dit speerpunt bij aan een gezond en vol leven van deze persona?”

Posad Maxwan

Programma vanavond

20:00 – 20:30	**Intro** (30’)
20:30 – 21:00	Reactie op speerpunten (plenair á 30, d.m.v. Mentimeter)
21:00 – 21:30	Aanscherping d.m.v. Persona’s (groepsgesprekken á 30’)
21:30 – 22:00	**Plenaire terugkoppeling en afsluiting** (30’)

Vooruitzicht

- De input van vanavond wordt verwerkt in de definitieve speerpunten.

- **24 februari**: de volgende interactieve sessie. Hierin bespreken we de scenario's van de Omgevingsvisie met als leidraad de vraag: *Welke gemeente **kunnen** we zijn?*



Raadsessie bij Stap 2:
Gesprekken rondom speerpunten

Omgevingsvisie Noordwijk 2050
16 december 2025