

REGIO WBO JEUGD

Informatieronde 15 juni 2023

Gemeente Drimmelen

Tessa Kuijsters

Beleidsadviseur (Boven-) regionale Jeugdzorg

DE**BESTE**HULP VOOR ONZE **JEUGDIGEN**

Agenda

Tijd	Onderdeel
	Opening en achtergrond 1. Norm voor Opdrachtgeverschap 2. Hervormingsagenda 3. Toekomstscenario kind en gezinsbescherming 4. Eerdere besluiten
	Op naar de uitvoer van onze visie • Vertaalslag Visie naar Strategie • Impressie consultatiefase stakeholders
	Lokale situatie in beeld • Lokale situatie in beeld (toelichting proces/complexiteit) • Op basis van bouwstenen vertaling naar lokale situatie + impact
	Afsluiting

REGIO WBO JEUGD

DE**BESTE**HULP VOOR ONZE **JEUGDIGEN**

Achtergrond

Landelijke kaders

1. Norm van Opdrachtgeverschap (NvO)
2. Hervormingsagenda
3. Toekomstscenario kind- en gezinsbescherming

Regionale en lokale kaders

1. Eerdere besluiten (waar we op verder bouwen)
2. Regiovisie Jeugd WBO in 2022 door alle raden vastgesteld
3. Uitgangspunten strategieplan (5 colleges 21 maart 2023 + raadsbrief eind maart 2023): Sociale basis, Strategisch partnerschap (samenspel), Naar stevige lokale teams, taakgerichte uitvoeringsvariant, inrichtings- en sturingsmodel).

Aandacht in de pers over de hervormingsagenda

Het beroep op jeugdhulp neemt sterk toe..

.. en daarmee de kosten

Veel lichte trajecten die ook in eigen sociale omgeving opgelost kunnen worden..

.. Kinderen die echt (specialistische) zorg nodig hebben krijgen dit pas later

Er zijn veel hulpverleners betrokken bij een kind, regie ontbreekt

Er zijn heel veel aanbieders

Er is een te grote administratieve lastendruk

JEUGDHULPREGIO WEST BRABANT OOST

DE JUISTE EN BESTE HULP VOOR DE JEUGDIGE, ZO DICHTBIJ MOGELIJK

NIET VRIJ TOEGANKELIJKE JEUGDHULP

basis ggz

specialistische ggz

BOVENREGIONAAL /LANDELIJK

landelijk ingekochte jeugdhulp (LTA)

Raad voor de Kinderbescherming

kinderrechter

jeugd-beschermers (GI's)

jeugdzorg plus

dagbesteding

dagbehandeling

REGIONAAL

begeleiding

VERWIJZERS

(huis)artsen

persoonlijke verzorging

logeren

ernstige dyslexie

vaktherapie

VRIJ TOEGANKELIJKE JEUGDHULP

jongerenwerk

LOKAAL

maatschappelijk werk

opvoedondersteuning

jeugdbeschermers (GI's)

pleegzorg/ gezinshuizen

SOCIALE BASIS

vrienden

consultatie-bureau

buurt

school

trainingen

gemeente

GEZIN

vrijetijdsclubs (sport, cultuur)

onafhankelijke cliëntondersteuning

crisiszorg

Norm voor Opdrachtgeverschap Jeugd

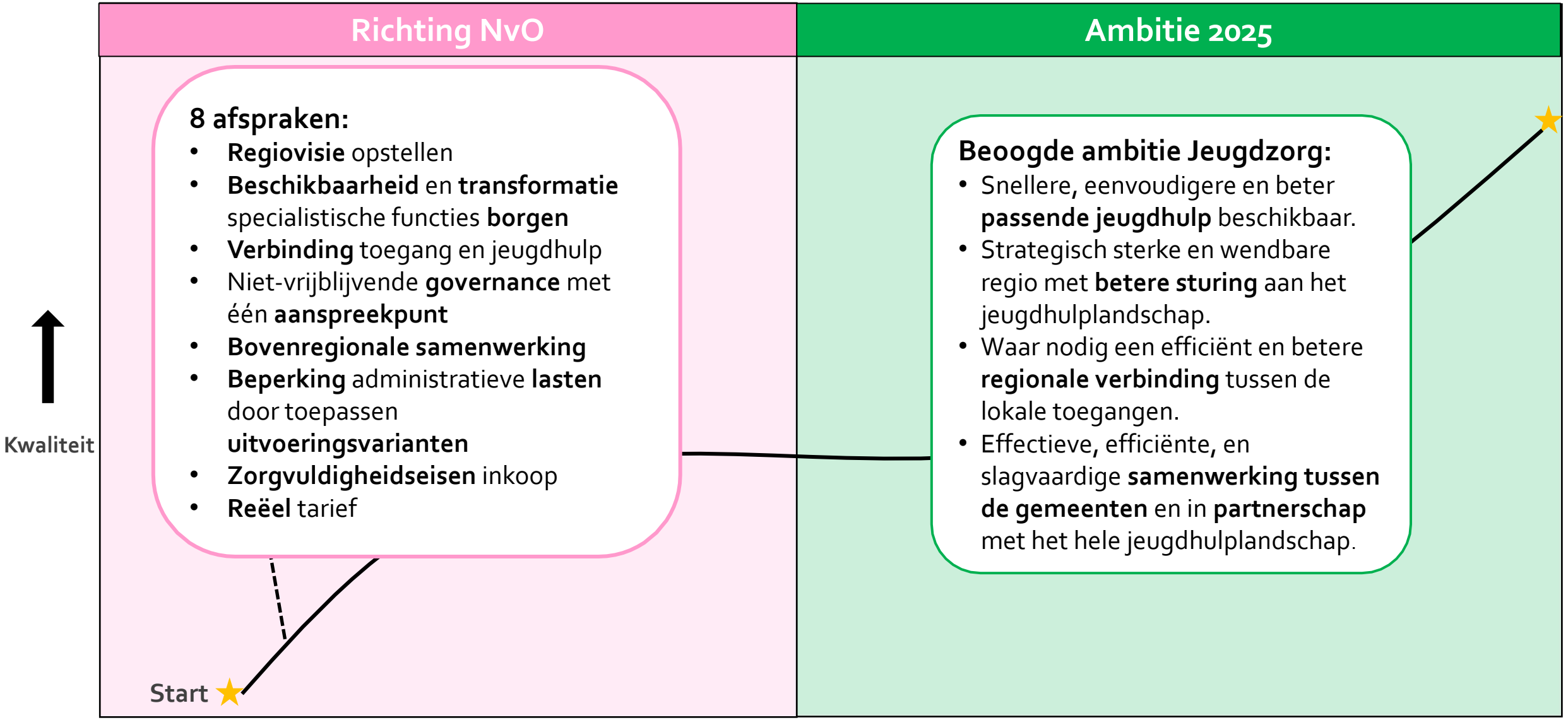

Hervormingsagenda en toekomstscenario

Landelijke ontwikkelingen waarmee we ook aan de slag moeten:

- Sterkere samenwerkingsverplichtingen voor gemeenten (gemeenten worden verplicht bepaalde specialistische zorg regionaal in te kopen)
- Minder papierwerk en administratie nodig
- Wijkteams/lokale teams versterken (multidisciplinaire teams, bieden zelf hulp)
- Uithuisplaatsingen willen we zoveel mogelijk voorkomen en terugdringen
- Brede gezinsgerichte aanpak en de context (samenwerking met o.a. onderwijs intensiveren)
- Oprichten Regionale Veiligheidsteams

Opbouw strategie

De weg naar een strategische uitvoeringsagenda

REGIO WBO JEUGD

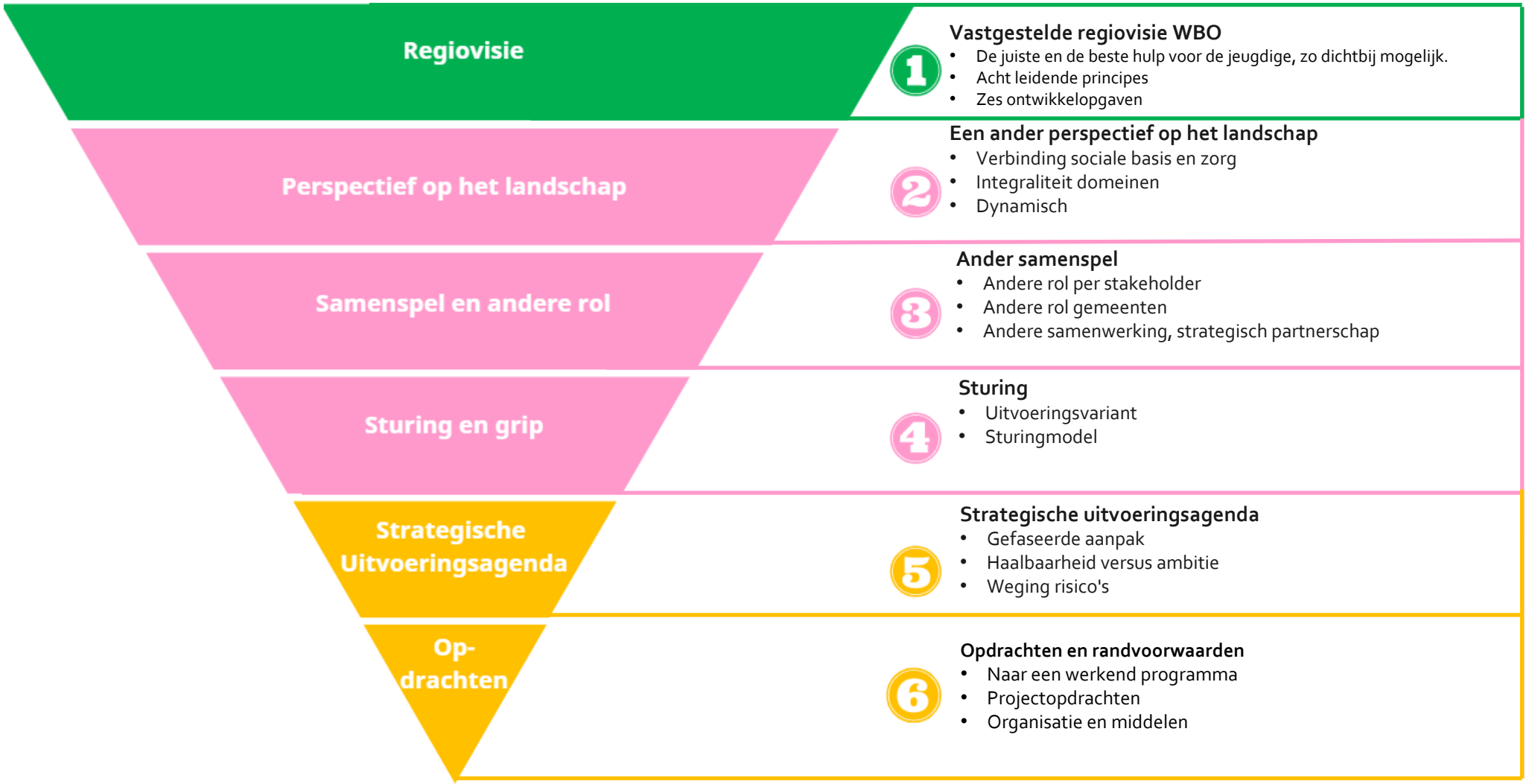

DE BESTE HULP VOOR ONZE JEUGDIGEN

Ander perspectief

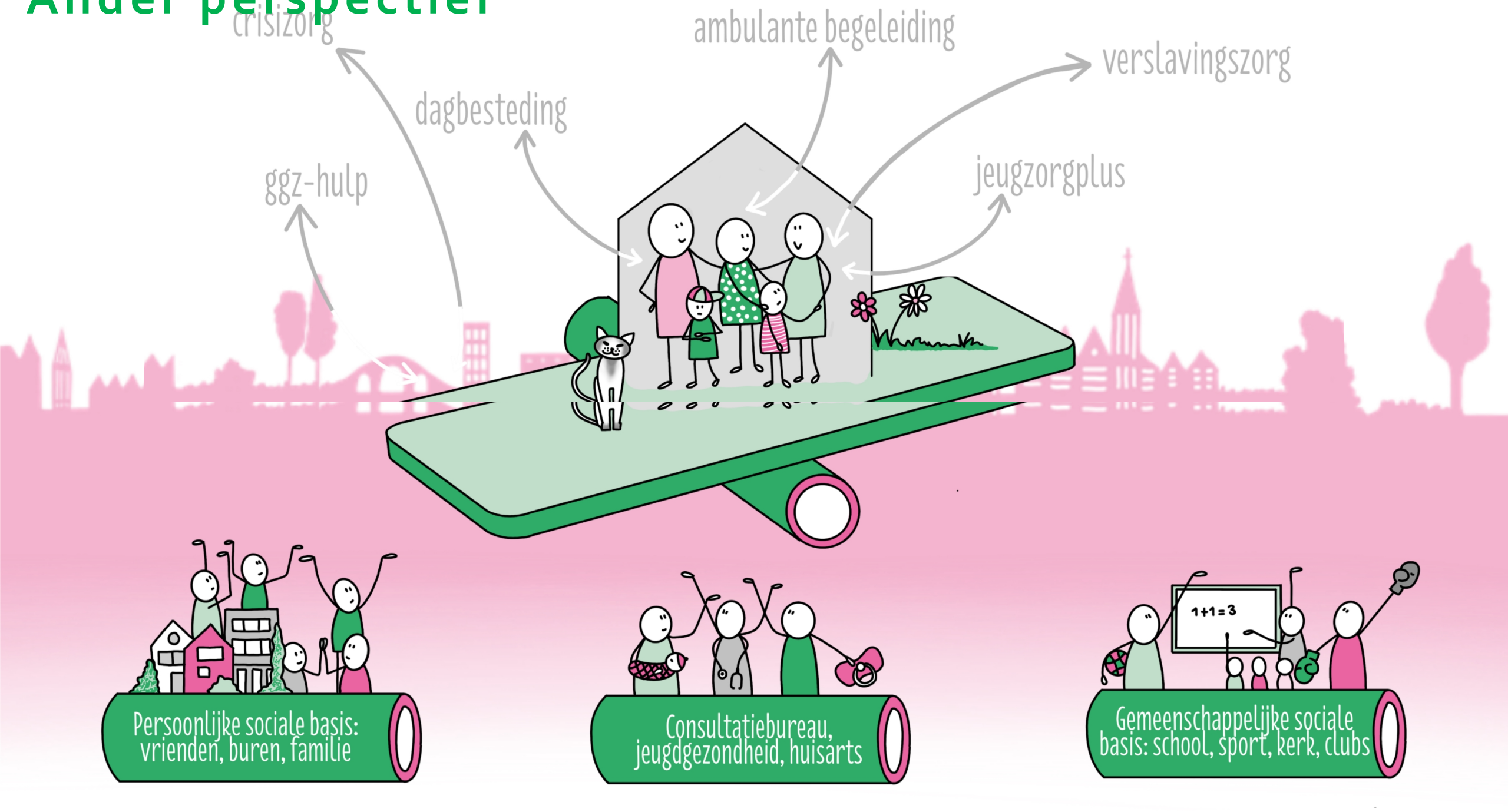

Anders samenspelen

dat past bij het nieuwe perspectief

REGIO WBO JEUGD

Toekomstvisie vraagt om:

- Een andere rol per stakeholder
- Een andere rol van gemeenten
- Een andere samenwerking, strategisch partnerschap

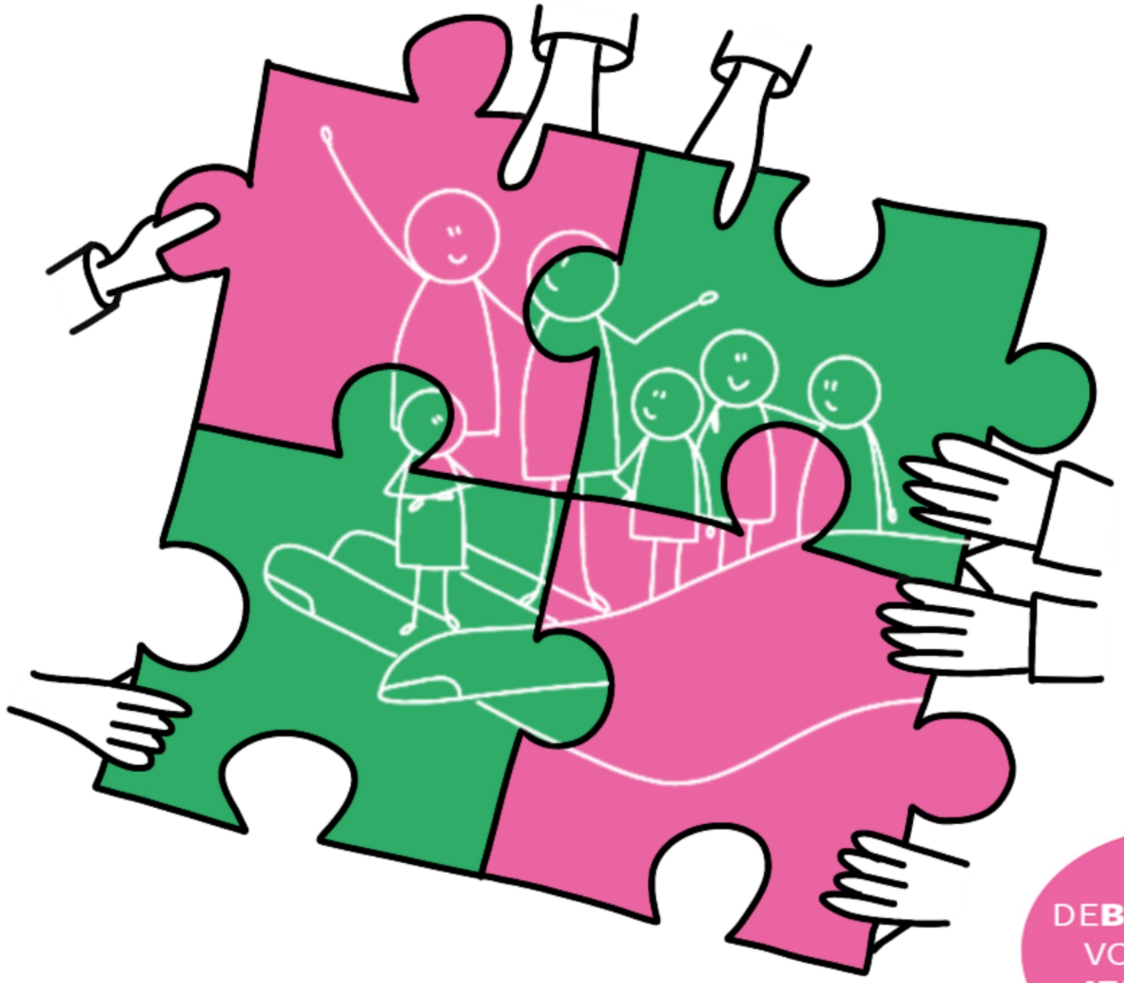

DE**BESTE**HULP VOOR ONZE **JEUGDIGEN**

Verschillende soorten samenspel

Onderling tussen aanbieders met **dezelfde taak**

Onderling tussen aanbieders met **verschillende taken**

Tussen aanbieders en gemeenten (lokale teams)

Tussen aanbieders en de sociale basis

Domein-overstijgend (Jeugdwet/ Wmo/ Participatie)

Andere wettelijke verwijzers zoals GI's en HA

Ambitie

"We willen effectief, efficiënt en slagvaardig samenwerken in partnerschap met het hele jeugdhulplandschap."

DE **BESTE** HULP VOOR ONZE **JEUGDIGEN**

Een nieuw samenspel

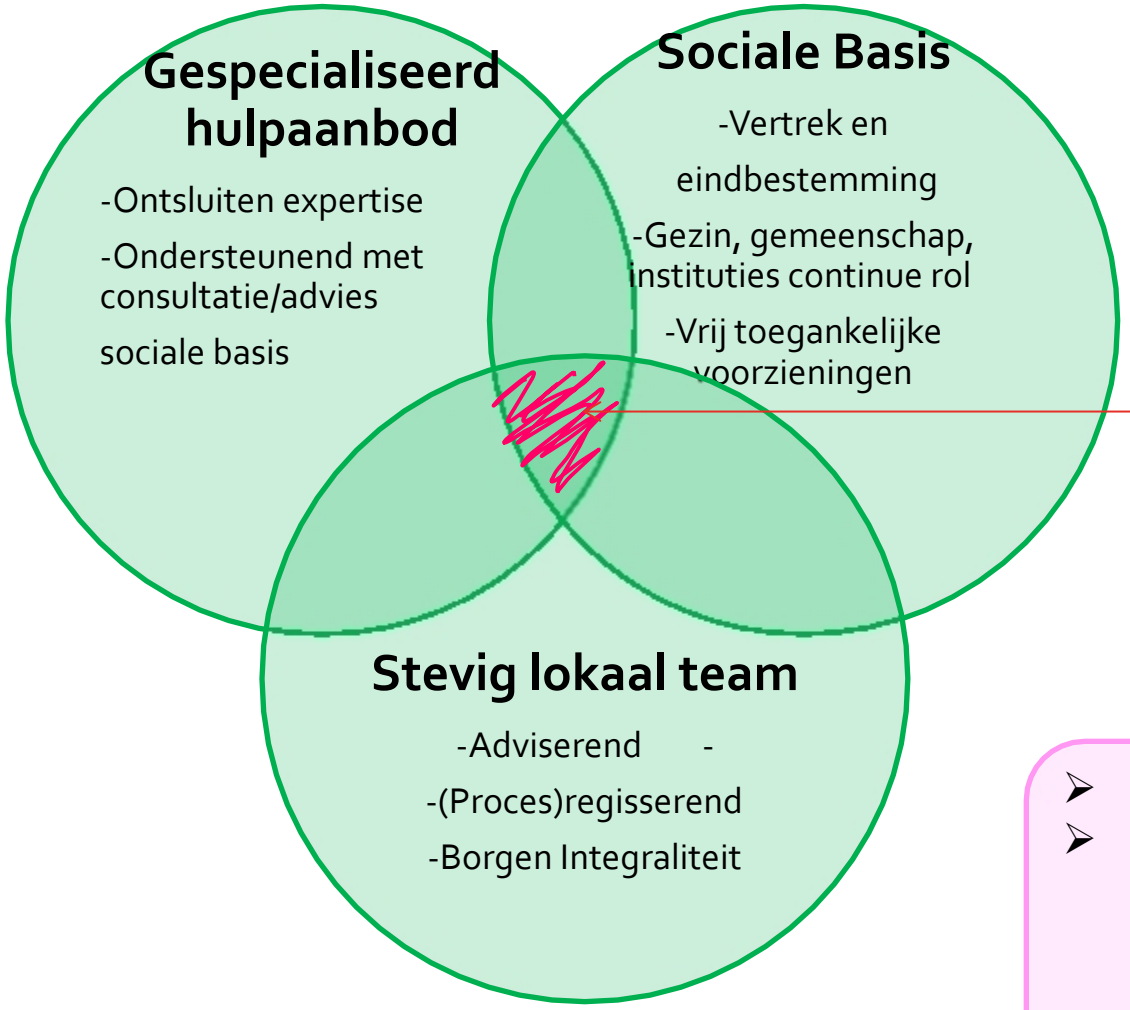

Nieuw samenspel

- Veranderende rol en positie in het landschap;
- Focus verschuift van leveren van specialistische hulp aan een individueel kind naar gezamenlijk verantwoordelijkheid nemen voor het opvoeden, opgroeien en deelnemen in de eigen leefomgeving.

Uitvoering geven aan onze ambitie

REGIO WBO JEUGD

Vertrekpunt ambitie "de juiste hulp en de beste hulp voor de jeugdige, zo dichtbij mogelijk". Wat hebben we nodig om deze ambitie te realiseren?

- Inrichting jeugdhulplandschap waarin **de jeugdige en het gezin in hun sociale basis centraal** staan**.**
- Grotere verantwoordelijkheid en **meer ruimte bij de partners in het veld om hun expertise in te zetten in of samen met de sociale basis**
- **Samenspel,** intensievere samenwerking**,** een bredere samenwerking op basis van vertrouwen, op basis van elkaar expertise**.**
- Ruimte om te **innoveren, leren en ontwikkelen;** kunnen inspelen op de veranderende wereld om ons heen.

Hierover zijn we met de stakeholders in gesprek gegaan over:

- Strategisch partnerschap & taakgerichte uitvoeringsvariant
- Sterke lokale teams & sturing
- Sociale basis & samenspel

DE**BESTE**HULP VOOR ONZE **JEUGDIGEN**

Quotes vanuit marktconsultaties

Neem de tijd!

Langdurige relaties aangaan

We hebben elkaar keihard nodig!

Houd rekening met cliënttevreden-heid

Verbind data met elkaar

Vervolg-gesprekken noodzakelijk

Heb aandacht voor tegenstelde belangen (strategisch partnerschap)

Partnerschap is gezamenlijk risico's dragen

Het sleutelwoord is "samenspel". Door ieders expertise te gebruiken zou de hulp doeltreffender en doelmatiger moeten worden

Jeugdhulpaanbieders kunnen in stevige lokale teams in een eerdere fase meedenken in vaststellen zorgvraag.

Transparantie!

Regionale kaders voor lokale bouwstenen

Wat betekenen de landelijke en regionale ontwikkelingen voor de eigen gemeente?

Sociale basis:
- Hoe kan je het netwerk zo verstevigen en ondersteunen dat jeugdigen en hun netwerk zelf de vraag kunnen oppakken of anders zo dichtbij mogelijk kunnen oppakken?
- Hulp en ondersteuning zo dichtbij mogelijk, in de vertrouwde omgeving
- "Beweging naar voren" maken

Lokale teams:
- Van toegang verlenen naar adviserende rol
- Procesregie
- Integrale benadering (domeinoverstijgend) van jeugdige in gezinscontext
- Zelf jeugdhulp bieden

→ Lokale situaties in beeld brengen

Vervolg

- Opiniërende onderdeel met de raad
- Bestaande afspraak 2 x per jaar op regionaal niveau bijpraten



DE JUISTE EN DE BESTE HULP
VOOR DE JEUGDIGE,
ZO DICHTBIJ MOGELIJK

REGIO WBO JEUGD

REGIOVISIE

REGIO WBO JEUGD



DE **BESTE** HULP
VOOR ONZE
JEUGDIGEN