



**Duurzaam  
door Waalre**

**Nieuwsbrief april 2024**

# Uitnodiging

Definitief Ontwerp Traverse  
Noord en Heikantstraat

Dinsdag 16 april 2024

Binnenlopen tussen 16:00 en 20:00 uur

Het Klooster Waalre  
Hoogstraat 8  
5581 BK Waalre



Duurzaam  
door Waalre



## Bekijk het nieuwe ontwerp

Op dinsdag 16 april van 16.00 tot 20.00 uur organiseren wij een inloopbijeenkomst over de nieuwe inrichting van de Traverse Noord en de Heikantstraat. De bijeenkomst wordt georganiseerd in Het Klooster Waalre. Wij presenteren dan het definitief ontwerp, waarop u een reactie kunt achterlaten.

Zien wij u ook 16 april? U bent van harte welkom!

[Lees meer](#)

**DEN OUDEN**

## Uitnodiging

**Bijeenkomst Eindhovenseweg Fase 3C en Fase 4**  
3C: Kruising Kon. Wilhelminalaan / Kon. Julianalaan  
4: Kruising Voorbeeklaan / Burg. Mollaan tot N2

**Woensdag 17 april 2024**  
Binnenlopen van 17:00 tot 19:00 uur

Huis van Waalre  
Koningin Julianalaan 19  
5582 JZ Waalre

**Duurzaam door Waalre**

*de koffie staat klaar!*

## Let op: nieuwe fase

Vanaf maandag 29 april starten de werkzaamheden in fase 3C: Eindhovenseweg kruising Koningin Wilhelminalaan / Koningin Julianalaan. Wilt u graag meer informatie over de plannen of heeft u vragen voor de aannemer? Kom dan naar de informatieavond op woensdag 17 april. U kunt binnenlopen van 17.00 uur tot 19.00 uur in het Huis van Waalre.

[Lees meer](#)

## Duurzaam door Waalre

We werken hard aan een duurzaam gezonde leefomgeving voor ons dorp. Op dit moment wordt buiten gewerkt aan het Vitaal dorpshart Aalst en de Eindhovenseweg. Ook zijn we de Traverse Noord en de Heikantstraat aan het ontwerpen.

Daarom worden op korte termijn twee

## Vertoeven en genieten

In het Vitaal dorpshart Aalst wordt hard gewerkt aan een nieuwe inrichting. Aannemer J. van Uijthoven & Zn. BV tovert het centrum om tot een groen en levendig dorpshart. In de groenvakken die al klaar zijn worden bomen en planten geplaatst. Dit geeft meteen al een mooi beeld!

bijeenkomsten georganiseerd. U bent van harte welkom.

- **Dinsdag 16 april:** definitief ontwerp van de Traverse Noord en de Heikantstraat.

**Locatie:** Het Klooster Waalre

**Adres:** Hoogstraat 8 in Waalre

- **Woensdag 17 april:** werkzaamheden Den Ouden nieuwe fasen 3C en 4

**Locatie:** Het Huis van Waalre

**Adres:** Koningin Julianalaan 19 in Waalre

## Complimenten uit de omgeving, bedankt!

Op dit moment wordt er veel gewerkt in ons dorp. De Eindhovenseweg ligt open, het Vitaal dorpshart wordt opgeknapt en daaromheen worden meerdere woningen gebouwd. Het is even op onze tanden bijten, maar daarna krijgen we er iets moois voor terug!

Gelukkig krijgen we vanuit de



Wist u dat de randen van de plantvakken gemaakt zijn om op te zitten? Op sommige plekken komen ook houten zitranden. Zo ook bij het terrassenplein de Groene Kamer. Hier heeft de aannemer al enkele randen geplaatst. Het plein wordt betegeld met natuursteen.



omgeving veel positieve geluiden. De (dagelijkse) contacten van de omgeving met de aannemers verlopen fijn en ondanks de omleidingen, blijft de bereikbaarheid goed.

Wij bedanken jullie hartelijk voor het begrip en geduld. Samen maken we er iets moois van!

### **Wéér een vondst...**

Het dorpshart in Aalst is voor archeologen een interessant gebied. Dit gebied ligt namelijk op lage zandgronden en op een dekzandrug. Dit zijn altijd zeer interessante bodems geweest om op te gaan wonen, daarom kunnen er archeologische resten worden verwacht van de vroege prehistorie tot en met de recente historie.

Onder de grond in Den Hof is recent een oude fundering gevonden.

### **Kleine aanpassingen**

De werkzaamheden aan de Michiel de Ruyterstraat en omgeving zijn al even afgerond. Ook het groen in het pleintje begint langzaam te groeien. Het ontwerp is destijds samen met bewoners gemaakt. Op twee locaties gaan we op verzoek van de omgeving een aanpassing doen:

Eén aanpassing is de drempel bij de Jan van Speykstraat. Deze voldoet niet aan de hoogtes voor een 30km-zone. Daarom wordt een gedeelte van de drempel iets verhoogd en aangepast.

De andere aanpassing is de uitrit richting de Koningin Julianalaan. Deze verhoogde uitrit heeft een lastige bocht, zeker bij tegemoetkomend verkeer. Daarom passen we de bocht iets aan. Hiermee kunt u makkelijker de weg oprijden.

We verwachten beide aanpassingen voor de zomer te hebben gemaakt.



## Nieuwe route Eindhovenseweg

Sinds 8 april is aannemer Den Ouden gestart met de nieuwe fase aan de Eindhovenseweg (westzijde). De werkzaamheden in dit gedeelte duren naar verwachting tot juni 2024.

Bekijk hier de route voor autoverkeer en fietsers.

[Lees meer](#)

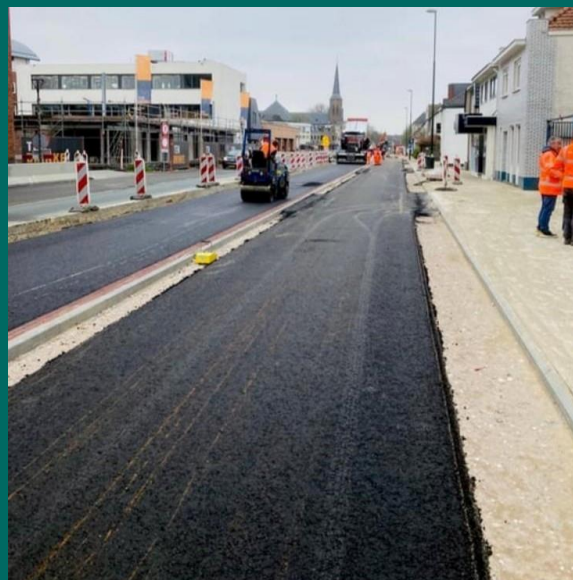

## Aalst op de schop

Al een geruime tijd wordt hard gewerkt in Aalst-Waalre. Niet alleen aan de reconstructie van de Eindhovenseweg, maar ook wordt winkelcentrum Den Hof aangepakt en worden er woningen gebouwd. Studio040 heeft enkele ondernemers en Wethouder Van de Goor geïnterviewd hierover. Lees het artikel en bekijk de video hier: (Bron: Studio040)

[Lees meer](#)



---

**Op weg naar een duurzame en gezonde leefomgeving**





Website

Facebook

Twitter

Instagram

LinkedIn

---

**Gemeente Waalre**

Postbus 10.000  
5580 GA Waalre  
(040) 2282500

**Bezoekadres**

Koningin Julianalaan 19  
5582 JV Waalre  
[gemeente@waalre.nl](mailto:gemeente@waalre.nl)  
[www.waalre.nl](http://www.waalre.nl)

Copyright © Gemeente Waalre, All rights reserved.