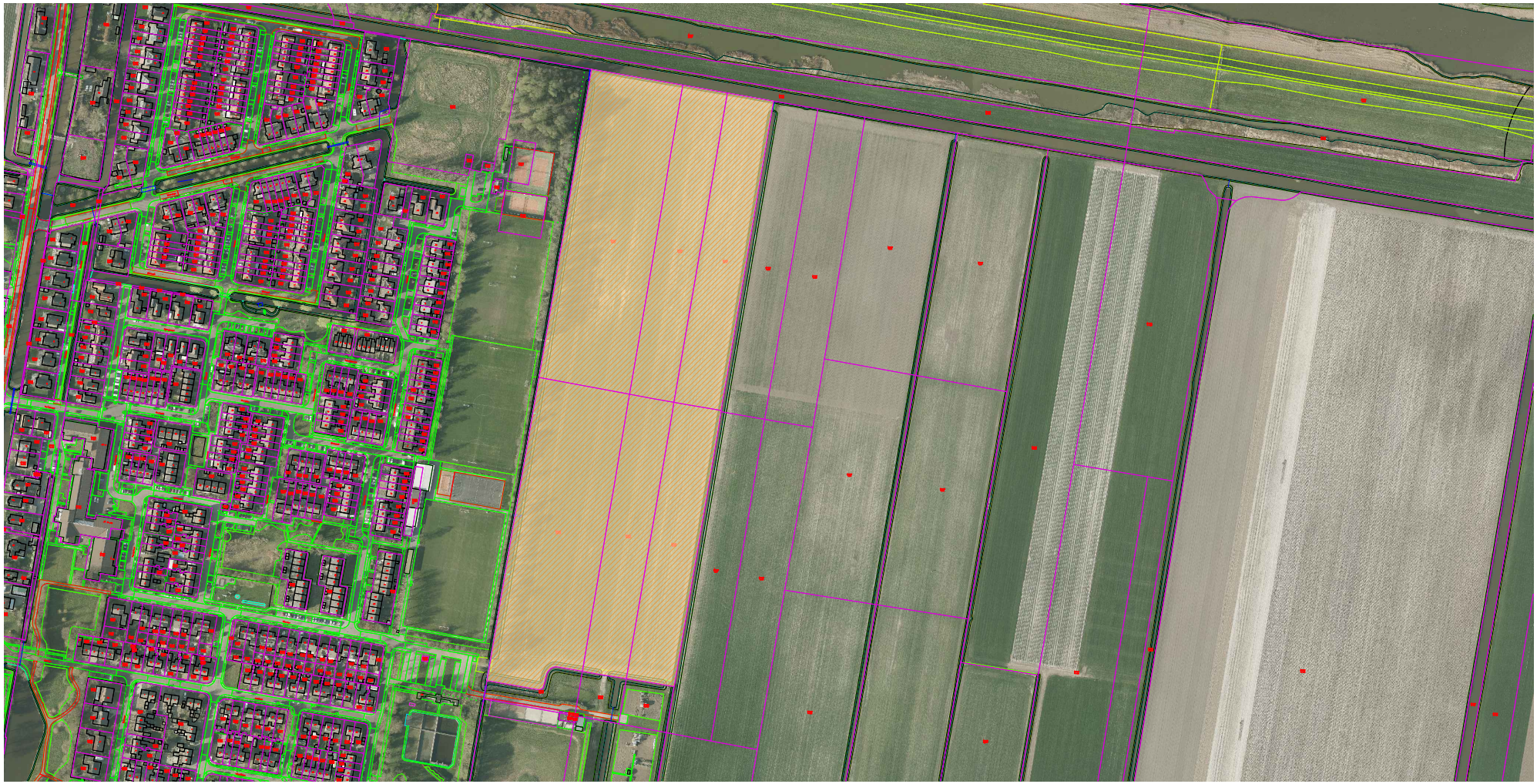

Te verkopen:
WRG02 sectie A, nr.275, ca.21600m^2
WRG02 sectie A, nr.276, ca.10800m^2
WRG02 sectie A, nr.277, ca.10530m^2
WRG02 sectie A, nr.2383, ca.20377m^2
WRG02 sectie A, nr.2385, ca. 9620m^2
WRG02 sectie A, nr.2381, ca. 9950m^2
Totaal: ca. 82.877m^2

bestaande kadastrale grens

gemeente Hollands Kroon

Postadres:
Postbus 8
1760 AA Anna Paulowna
Bezoekadres:
De Verwachting 1
1761 VM Anna Paulowna

Project:

Verkooptekening

Onderdeel:

Wieringerwaard-Oost

Wieringerwaard

getekend door: S. van der Wurff	
gecontroleerd door: R. Kramer	
datum uitgifte 10-06-2025	
schaal 1:5000	formaat A4
doc.type tekening	blad 1
tekeningnr -	
documentnr xxxx	

c:\users\svdwurff\desktop\wieringerwaard-oost.dwg