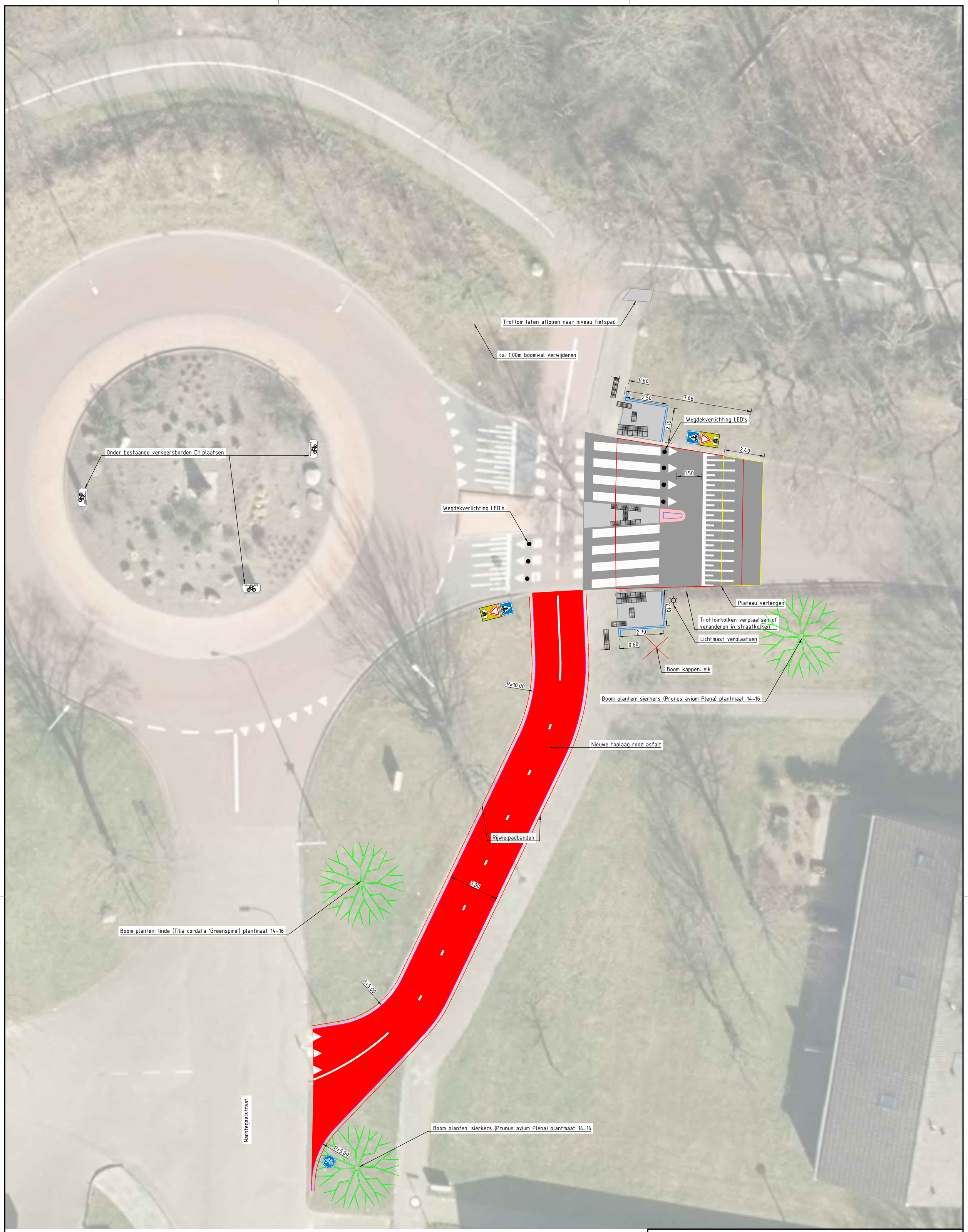

GEMEENTE NOORDENVELD

OPENBARE WERKEN EN ACCOMMODATIES

BEZOEKADRES
Raadhuisstraat 1
9301 AA Roden

POSTADRES
Postbus 109
9300 AC Roden

WEBSITE/E-MAIL
www.gemeentenoordenveld.nl
postbus@gemeentenoordenveld.nl

TELEFOON/FAX
T (050) 502 72 22
F (050) 501 86 27

noordpijl

WIJZIGING 2

FORMAAT A1

BLAD 1 van 1

PROJECT: Rotonde Eenerstraat, Norg

BESTEKNUMMER	STATUS	GETEKEND
		SVV
DATUM	SCHAAL	TEKENINGNUMMER
19 mei 2021	1: 100	

BETREFT

Zebrapad aanbrengen; bomen kappen/planten; plateau en fietspad en bebording aanpassen.

WIJZIGINGEN
A
B
C
D
E
F
G

© - 2011 OPENBARE WERKEN & ACCOMMODATIES NOORDENVELD - deze tekening mag zonder toestemming niet vermenigvuldigd worden -