INRICHTINGSPLAN BUITENRUIMTE

—

DE HERAUT
GORICHEM

09 MEI 2023

LOCATIE



CONCEPT

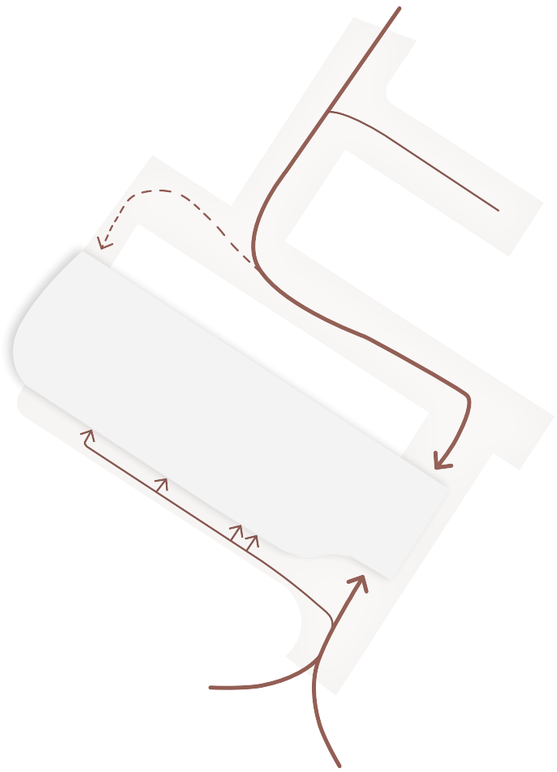

Vanaf de Gildenweg is de hoofdentree van het complex, de studios op begane grond en de fietsenberging bereikbaar. De parkeerplaats aan de noordzijde biedt tevens een route naar de hoofdentree en naar de achteringang.

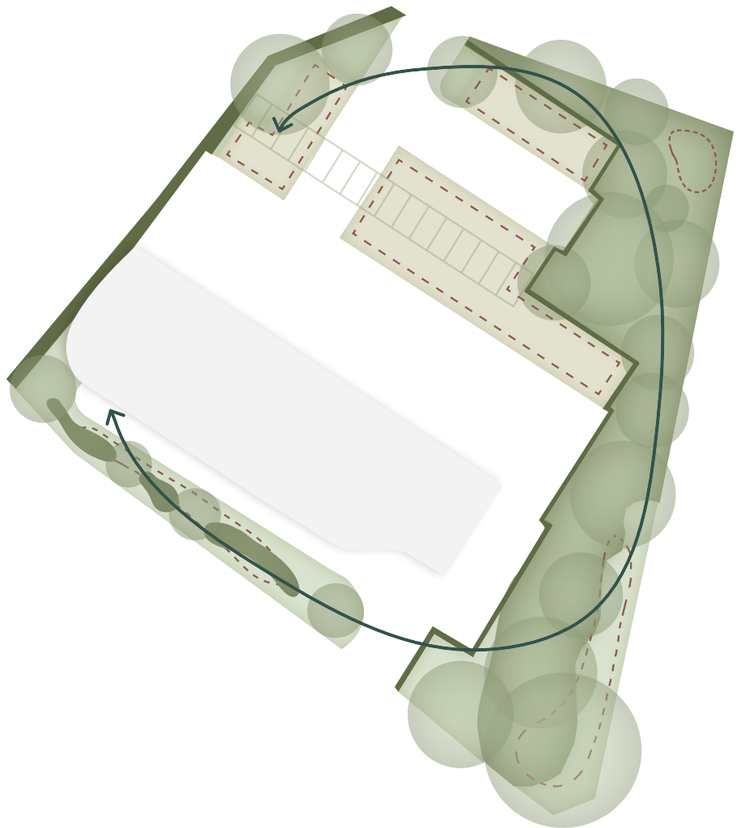

Rondom het gehele complex is een groenstructuur aanwezig. De groenstrook op grond van de gemeente wordt aangevuld en dezelfde sferen worden doorgetrokken door middel van bomen, lage heesters en bloemrijk grasland. De parkeerplaats wordt meer vergroend door een lange pergola en grasbetontegels, hierdoor kan water worden opgevangen in kratten. Daarnaast kan waterberging plaatsvinden in verlaagde oppervlaktes in het maaiveld.

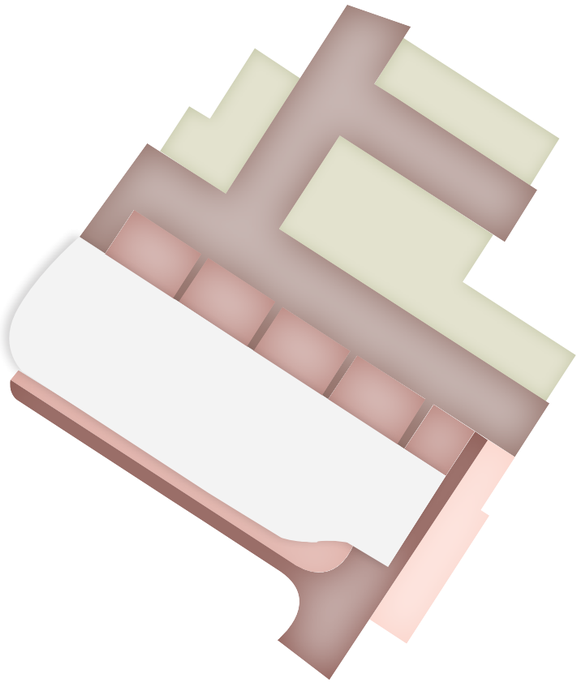

De functies binnen de plangrens worden van elkaar onderscheiden door materiaalkeuzes. Zo is het duidelijk waar je kunt lopen, rijden en parkeren.

SCHETSONTWERP



(1) BEBOUWING

1.1 De Heraut
1.2 Contour verdiepingen
1.3 Studio woning

(2) PLEKKEN EN TERRASSEN

2.1 Hoofdentree
2.2 Entree
2.3 Fietsenberging
2.4 Parkeerplaats

(3) VERHARDING

3.1 Weg klinkers
3.2 Parkeervak grasbetontegel
3.3 Parkeervak klinkers
3.4 Pad klinkers
3.5 Pad betontegel (buitenruimte studio's)
3.6 Japans split

(4) BEPLANTING

4.1 Boom
4.2 Meerstammige boom
4.3 Haag
4.4 Gazon
4.5 Inheems bosplantsoen

(5) OBJECTEN EN MEUBILAIR

5.1 Bank
5.2 Pergola

Schaal 1:500

N

VERHARDING



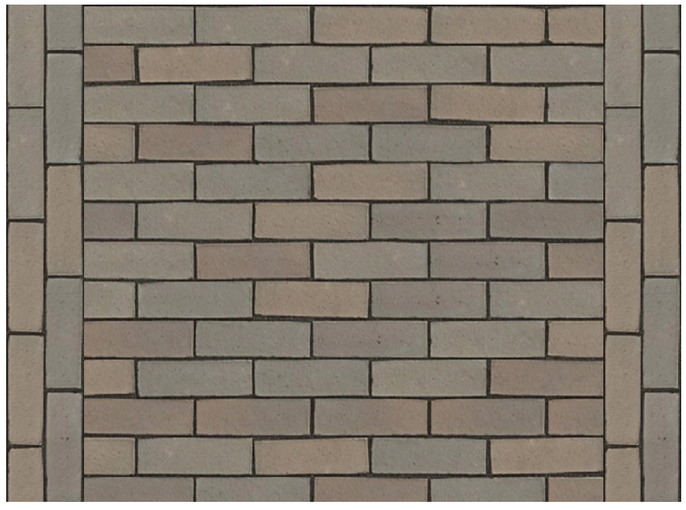

Het pad richting de hoofdentree en woningen op de begane grond worden aangelegd met klinkers in halfsteensverband met dubbele strek, De buitenruimte van de studios op de begane grond wordt aangegeven met betontegels.





De weg van de parkeerplaats wordt met klinkers in keperverband aangelegd voor de stevigheid en wordt opgesloten met een enkele strek, De oppervlakte langs het pad bij de hoofdentree wordt halfverhard met japans split.

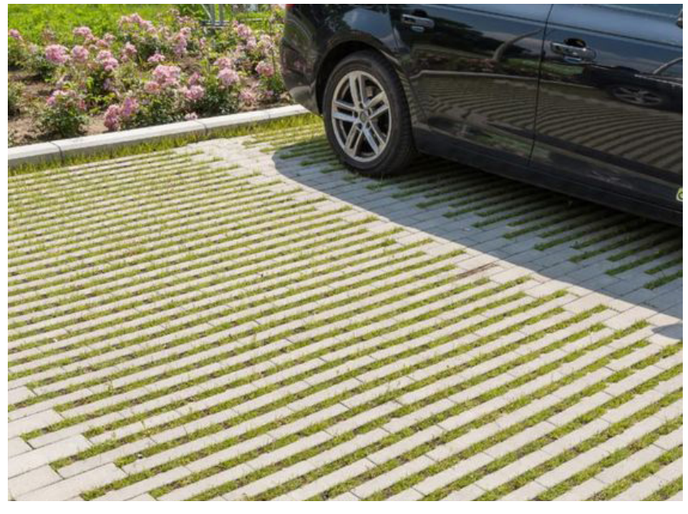

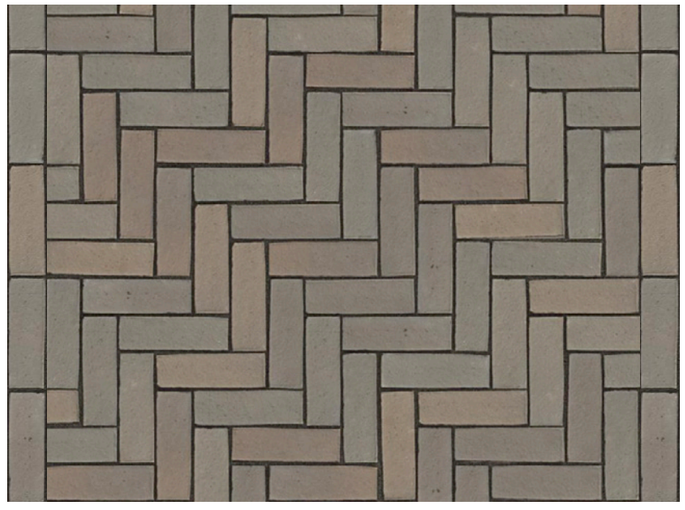

De meeste parkeervakken worden halfverhard met gras betontegels, wat beter is voor de waterhuishouding en groener oogt voor de bewoners. De parkeervakken onder De Heraut worden met klinkers in elleboogverband aangelegd. De vakken worden opgesloten en onderscheiden van elkaar met een enkele strek.

HEESTERS



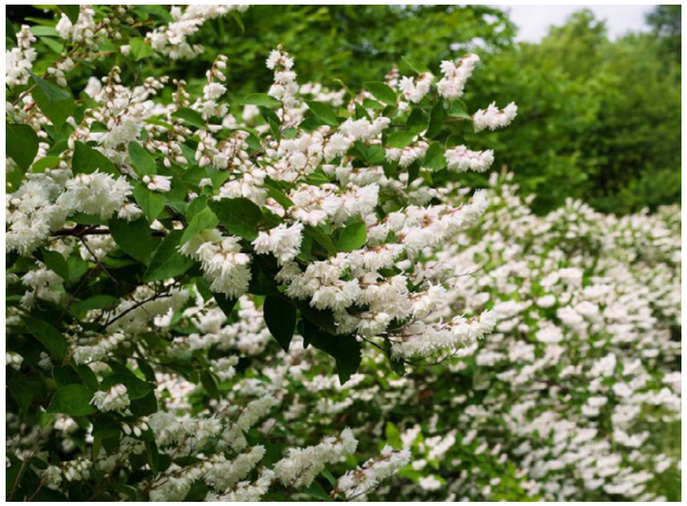



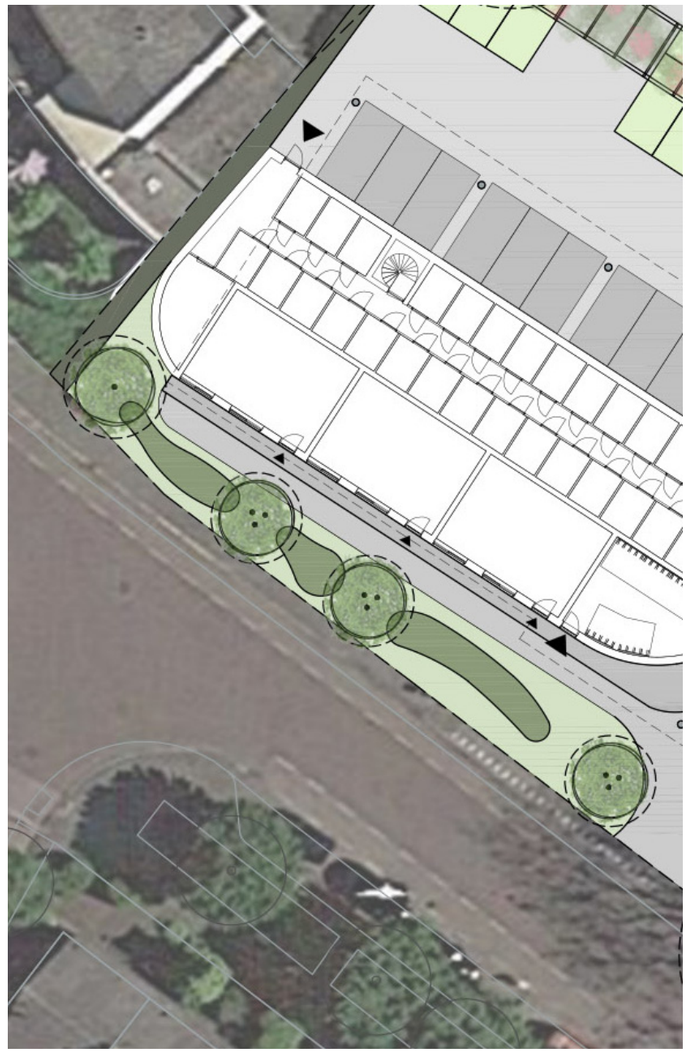

Kwalitatief groen door het aanplantan van lage heesters rondom het gebouw. Door het transparant aan te planten ontstaat er privacy voor de studios op de begane grond, daarnaast blijft er een doorkijk naar de openbare ruimte.

KLIMPLANTEN



Lonicera henryi



Clematis vitalba

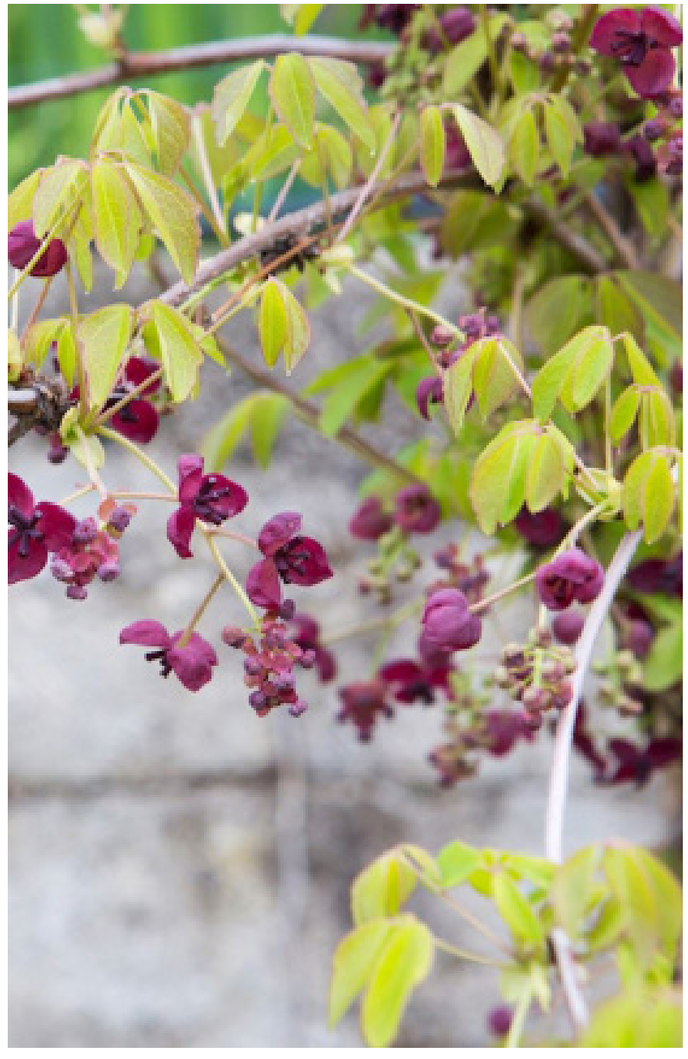

Akebia quinata

BOMEN



BOMEN



De Acer griseum zal de parkeerplaats vergroenen.



Aan de hoofdentree en voorzijde van De Heraut wordt de Prunus serrulata 'Kanzan' geplaatst ter compensatie van gekapte sierkersen. De bloesemboom zal in het voorjaar de eyecatcher zijn voor het gebouw.



Tilia cordata wordt voor vergroening herhaaldelijk toegepast binnen de plangrenzen en op grond van de gemeente.



Acer platanoides wordt ter vergroening toegepast binnen de plangrenzen en op grond van de gemeente.

BIJLAGEN

GRONDRUIL



REDD©