gemeente Opsterland

Onderwerp: Tijdelijke noodlocatie huisartsenpraktijk Beetsterzwaag

Beetsterzwaag, 13/12/2024

Geachte heer, mevrouw,

U krijgt deze brief omdat u in de buurt van Ikenhiem woont. We houden u, zoals beloofd, op de hoogte van alle ontwikkelingen rondom Ikenhiem en de plannen daar voor een doorstroomlocatie. In deze brief informeren we u over twee zaken:

1. De huisartsenpraktijk in Beetsterzwaag heeft met spoed tijdelijk een noodlocatie nodig.
2. Informatie (herhaling) van de stappen die we nu ondernemen voor de doorstroomlocatie.

Deze twee zaken staan los van elkaar. Deze brief bestaat daarom uit twee delen.

1. Schimmel- en zwamvorming aangetroffen in gebouw huisartsenpraktijk (De Fundatie)
Uit onderzoek is gebleken dat er schimmel- en zwamvorming is in het gebouw De Fundatie, waar de huisarts is gevestigd. Dit kan gezondheids- en bouwkundige risico's met zich meebrengen. Dit probleem moet spoedig opgelost worden en de huisartsenpraktijk moet tijdelijk naar een ander gebouw. Een paar ruimtes in het pand Ikenhiem, die niet gebruikt gaan worden voor de opvang van statushouders, zijn hiervoor geschikt. De huisartsenpraktijk verhuist daarom nu tijdelijk naar Ikenhiem. Dit is de snelste noodoplossing die er op dit moment is. We werken hier als gemeente aan mee omdat de zorg die inwoners krijgen van de huisartsen door moet blijven gaan. Bezoekers van de huisartsenpraktijk zullen een beroep doen op parkeerplaatsen. We hadden al aandacht voor parkeren op deze locatie en daar blijven we aandacht voor hebben. Daarover informeren we u als omwonende in onze nieuwsbrief.

De huisartsen hebben inmiddels hun patiënten met een brief geïnformeerd over de verhuizing. U heeft deze brief waarschijnlijk ook ontvangen. Voor vragen over uw bezoek aan de huisarts kunt u contact opnemen met de huisarts op de gebruikelijke manier.

2.Wat betekent dit voor de doorstroomlocatie?
Deze noodoplossing heeft geen gevolgen voor het proces rondom de doorstroomlocatie. Voor de doorstroomlocatie vragen we binnenkort een vergunning aan. Hierover ontvangt u dan bericht. Dit betekent dat er nu nog geen vergunning is en dat we gedogen dat de huisartsenpraktijk gebruik maakt van ruimtes in het pand. Dit gedogen we vanwege de urgentie van de situatie.

Hieronder vindt u de meest recente informatie over de doorstroomlocatie. Dit is een herhaling van de informatie in een brief van ons aan u begin oktober 2024.

Postbus 10.000
9244 ZP Beetsterzwaag
Hoofdstraat 82
9244 CR Beetsterzwaag
T (0512) 386 222
F (0512) 381 875
E gemeente@opsterland.nl
I www.opsterland.nl
IBAN NL82 BNGH 028.50.06.606
BTW NL001950149B01

gemeente Opsterland

Onze opdracht als gemeente
In Opsterland hebben we de opdracht om statushouders te huisvesten. Statushouders zijn mensen die gevlucht zijn en die een verblijfsvergunning hebben gekregen in Nederland. Elke gemeente moet statushouders huisvesten. Statushouders verblijven tot er een huis beschikbaar is in AZC's. De AZC' s zitten heel vol. In de gemeente Opsterland willen we daarom doorstroomlocaties maken. Statushouders kunnen daar tijdelijk wonen. Zodra er een woning is in Opsterland of in een andere gemeente, dan kunnen ze verhuizen. In Beetsterzwaag is Ikenhiem geschikte als locatie. Daar hebben we in juli een inloopavond over gehad in de Buorskip. Inmiddels heeft de gemeenteraad geld beschikbaar gesteld om de doorstroomlocatie op te zetten. Daarnaast onderzoeken we in Ureterp en Gorredijk of we daar ook doorstroomlocaties kunnen opzetten.

Welke stappen gaan we de komende tijd zetten voor de doorstroomlocatie?
In het stappenplan hiernaast ziet u in het paars welke stappen we gaan zetten. In het groen staan de stappen die al zijn gezet.

Dit stappenplan kunt u ook vinden op onze website:
www.opsterland.nl/huisvestingvluchtelingen.

Mail ons als u vragen, opmerkingen of ideeën heeft
U kunt ons altijd mailen als u vragen, opmerkingen of ideeën heeft. Het mailadres daarvoor is
huisvestingvluchtelingen@opsterland.nl.

Tot slot vindt u op onze website ook heel veel informatie:
www.opsterland.nl/huisvestingvluchtelingen.

Met vriendelijke groet,

Team huisvesting vluchtelingen

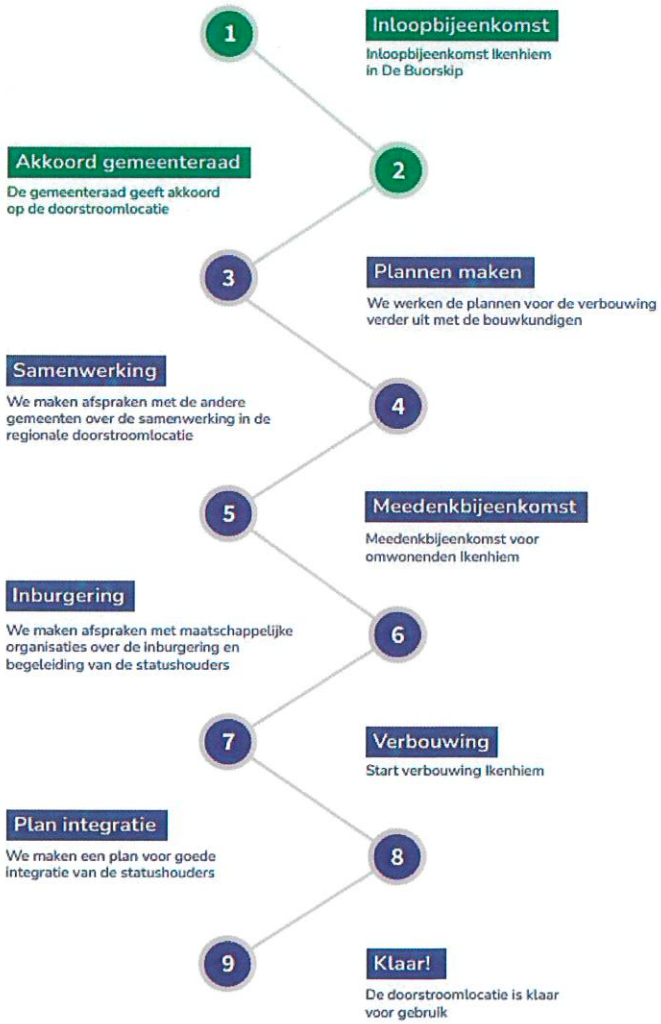

Postbus 10.000
9244 ZP Beetsterzwaag
Hoofdstraat 82
9244 CR Beetsterzwaag
T (0512) 386 222
F (0512) 381 875
E gemeente@opsterland.nl
I www.opsterland.nl
IBAN NL82 BNGH 028.50.06.606
BTW NL001950149B01