gemeente Barneveld

Bijlage F

Uitgangssituatie en overzicht cultuursector



Bijlage F

Uitgangssituatie en overzicht cultuursector

F.1 Karakteristieken gemeente Barneveld

De gemeente Barneveld bestaat telt anno 2024 ongeveer 62.500 inwoners, verdeeld over negen dorpskernen:

Barneveld	35.835 inwoners
De Glind	755 inwoners
Garderen	2.155 inwoners
Kootwijk	295 inwoners
Kootwijkerbroek	5.840 inwoners
Stroe	1.690 inwoners
Terschuur	1.495 inwoners
Voorthuizen	11.850 inwoners
Zwartebroek	1.590 inwoners

Naast bovenstaande dorpen kent gemeente Barneveld ook de buurtschappen Arkelbroek (grotendeels), Boeschoten, Boveneinde, Drieënhuizen, Essen, Esveld, Garderbroek, Harselaar, Havikhorst, Kallenbroek, Moorst (deels), Ouwendorp, Prinsenkamp (deels), ‘t Sol, Walderveen (deels), Wessel en Zeumeren.

De gemeente telt in totaal een kleine 23.000 huishoudens, waarvan 28,4% alleenstaand. De gemiddelde leeftijd is 38.7 jaar: de gemeente is daarmee relatief jong, met verhoudingsgewijs veel grote huishoudens. Ten opzichte van de rest van Nederland kent de gemeente minder mensen met een migratieachtergrond: 9%, waarvan 5% niet-westers (ten opzichte van 25% landelijk, waarvan 14% niet-westers). Een deel van de inwoners met migratieachtergrond bestaat uit tijdelijke werknemers. Barneveld heeft naar landelijke maatstaven veel inwoners met een christelijke, voornamelijk gereformeerde, geloofsovertuiging.

De gemeente is in rap tempo aan het groeien: naar verwachting telt de gemeente in 2040 80.000 tot 85.000 inwoners. De verwachting is dat de gemeente Barneveld meer oudere inwoners zal krijgen (75 jaar en ouder), wat overeenkomt met de landelijke verwachting. Uit de leerlingenprognose blijkt dat ook het aantal kinderen de komende jaren zal stijgen.



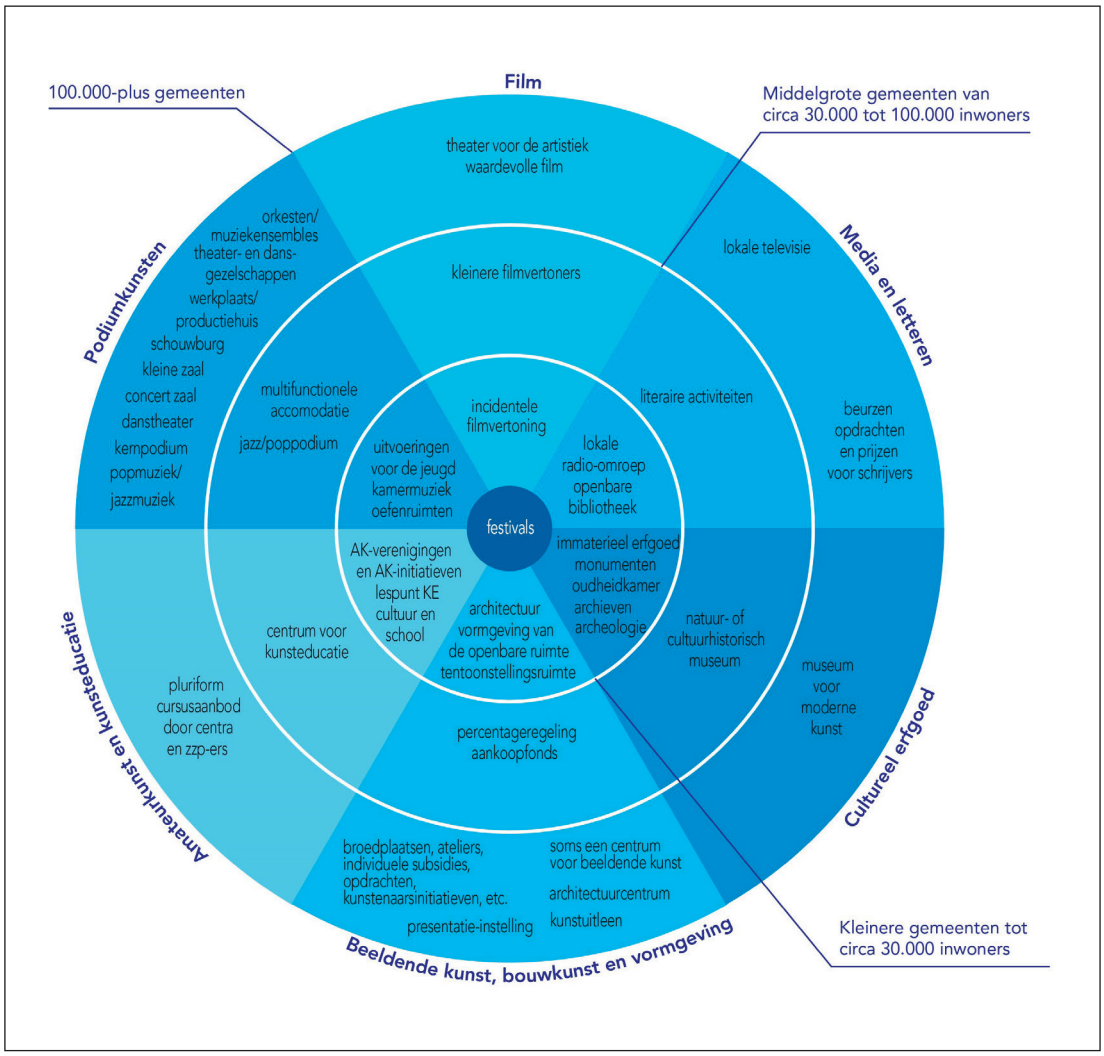

Als we bovenstaand model toepassen op de gemeente Barneveld, ontstaat het volgende beeld:

F.2 Culturele voorzieningen

De gemeente Barneveld heeft een actieve culturele sector waar inwoners individueel of in groepsverband graag aan deelnemen. Een effectieve manier om de culturele infrastructuur van een gemeente in kaart te brengen is het 'ringenmodel', ontwikkeld door de Vereniging van Nederlandse Gemeenten (VNG). In dit model wordt per inwoneraantal en per discipline een voorzieningenniveau geschetst. De gemeente Barneveld valt met 30.000-100.000 inwoners in de categorie middelgrote gemeenten.

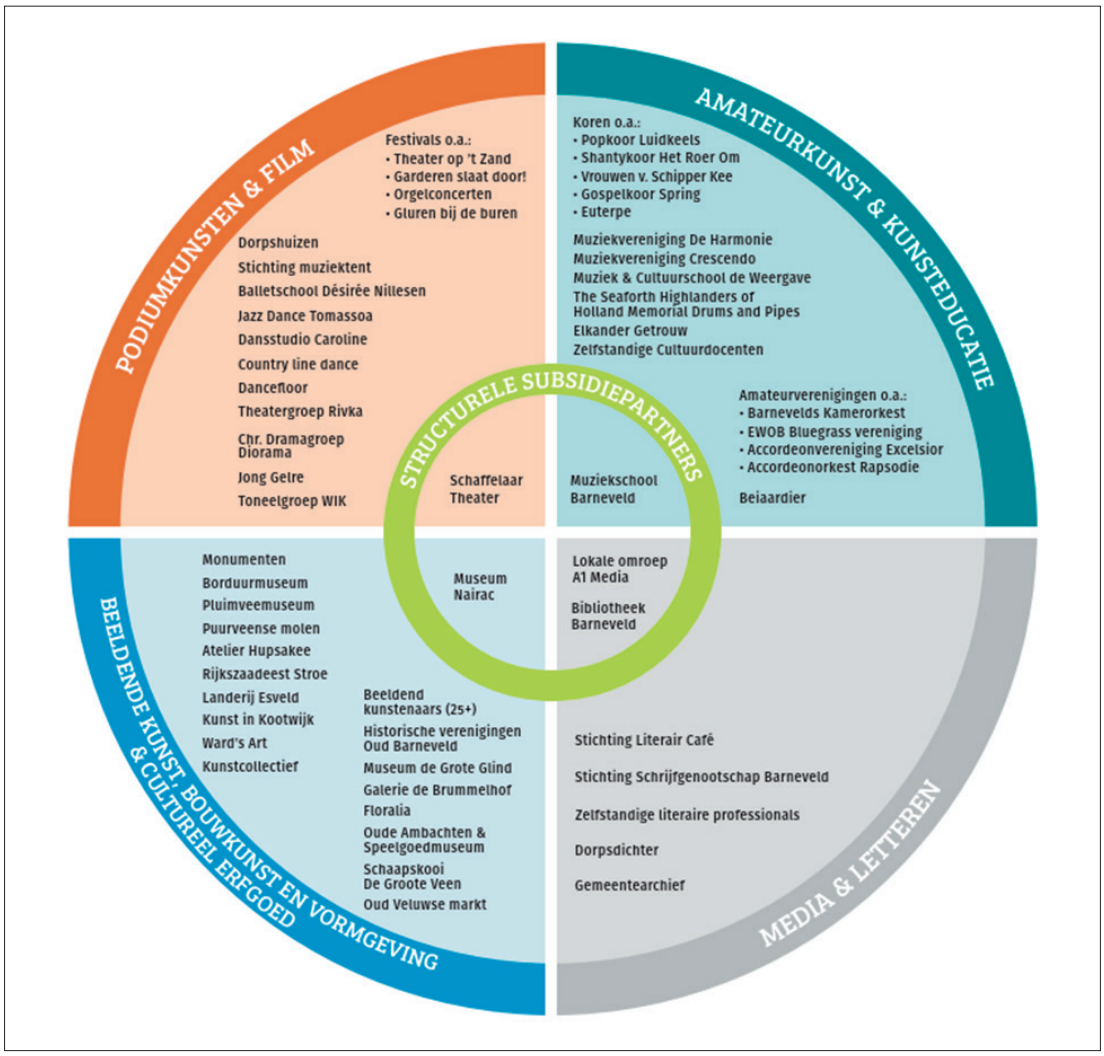

Culturele infra-structuur. Schetsmatig en niet uitputtend overzicht

F.3 Overzicht sector voorzieningen

Podiumkunsten & film --> toneel/dramaverenigingen
Abdel's Music
Aktash
Arnhem International Pipes and Drums
Astrid Krause
Balletschool Désirée Nillesen
Bart Uriot

Beiaardier Boudewijn Zwart
B.J. Peek
Boudewijn Jansen
Chr. Dramagroep Diorama
Christelijke Dramagroep Diorama
Cleo Jonker
Clown Toos
Common Country Dancers

Countryline dance
Dancefloor
Dansschool Annemieke
Dansschool Caroline
Dansschool Floor
Dansstudio Caroline
Daniël Herman Mostert
Dave Green Entertainment
De Stem van Robbert
De Swingin' Crows
Dorpshuizen: o.a. de Wardborg, de Eng, de Essenburcht, de Hofstee Stroe, de Belleman, Buurthuis Bronveld, Cultureel buurthuis Batu Tjapeu, Dorphuis de Glind
Frontliner BV
Garderen slaat door!
Geke van Maanen
Gert van Hoef
Gluren bij de buren
Goochelaar Joost
Hallie Live Stageworks
Iets met Yvon
Ivy Knock
Jazz Dance Tomassoa
Jazz Dance Yvon Tomasoa
Jong Gelre
Laurens Knoop
Lotte van de Bor Music
Margreet Rietveld
Marjolein Algera
Melvin Audio Foto & Design
Mireille Dance & Move
Muziek en Drama school De Weergave
Nelson Pharus DJ & Drive In
Neus voor Contact
Orgelconcerten
QPO Innovations B.V
Repix
Revelation-Mime
Rudolf Weges Muziek
RunnyRem Productions
Schaffelaar Theater
Stichting Muziektent Barneveld
Theater op 't Zand
Theatergroep Rivka Barneveld
The Black Tail Mermaid
Toneelgroep Podium Barneveld
Toneelgroep WIK
Veluwehal/Villa 29
Vocals

Amateurkunst & kunsteducatie Muziekverenigingen + koren
Accordeonorkest Rapsodie
Accordeonvereniging Excelsior
Barnevelds Kamerorkest
Beiaardier
Christelijk Mannenensemble Tehillim
Christelijk Oratoriumvereniging Valerius

Christelijke Muziekvereniging Elkander Getrouw
Christelijke Zangvereniging Con Amore
Christelijke Zangvereniging ‘t Zuiderkoor
De Voortzetters
EWOB Bluegrass vereniging
Ex Animo
Euterpe
Gemengd koor Soli Laus Deo
Gospelkoor El Elyon
Gospelkoor Say Yes
Gospelkoor Spring
Hervormde Zangvereniging VOX Vivenda
Interkerkelijk Koor Immanuël Harskamp
Interkerkelijk Mannenkoor Euterpe
Interkerkelijk Streekmannenkoor De Schaffelaar
Interkerkelijk Vrouwenkoor Euterpe
Kinderkoor PassieKids
Kinderkoor Timotheüs
Moluks kerkkoor Nada Nirwana
Muziek- & Cultuurschool de Weergave
Muziekvereniging Crescendo
Muziekvereniging de Harmonie
Muziekschool Barneveld
Muziekschool Harlekijntje
Nyncke de Vries (bij verschillende verenigingen)
Petra Wouters Musicus
Popkoor Luidkeels
Pro Guitarra
Psalmzangvereniging Harpe Davids
RK St Caeciliakoor + Kleinkoor
Roelof van Middendorp Musicus
Robert Polhout
Shantykoor Het Roer Om
Shantykoor Stroe Ahoy
Sing it Again
Stichting Nederlands Hervormd Kinder- en Tienerkoor De Kleine Harp
St. Reformatorisch Jeugdkoor Zanglust
Str. Mannenkoor De Schaffelaar
The Seaforth Highlanders of Holland Memorial Drums and Pipes
Vereniging Orgelconcerten
Vereniging Pegasus Pipes & Drums
Vereniging Shantykoor Vrouwen van Schipper Kee
Vrouwenkoor Variante
Zangvereniging U Zij De Glorie

Media & letteren
Art & Mind
Barnevue
Bibliotheek Barneveld
Boxxs of design B.V.
Carla Hamer
Christl’s World B.V.
CreaKip
Da Casa
De Jurnalist
De Schrijftafel

Dorpsdichter
Een letter meer graag
Focuss Productions
Foods of Mirthe
G. Jongetjes
G.M. Relou
Gemeentearchief
Henrieke Hahn
Het Moederschip
Indra Waardenburg
Ivorin
Janet Haasjes
Julie Bronkhorst
Karin Arends (permanent gesloten)
Largando
Linda Communicatie
Lisette van de Heg
Literair Cafe
Lokale Omroep A1
MAJA Stories & Books
Marina's Schrijfkamer
Mária Mészáros
Meneer de Journalist (permanent gesloten)
Mermaid Media
Myra Steens (informeel)
Noor's Socials
Schrijverij De Pennevrucht
Stichting Literair Café
Stichting Schrijfgenootschap Barneveld
Studio SUUZ
Sven van Raaij
SV Tekst & Communicatie
SYM-One Art Productions
Tara Sieling Tekstcontrole
The Lether Family
Van der Voort Tekstredactie
V.O.F de Kinderboekenwijzer
Wilma van Dijk

Beeldende kunst, bouwkunst en vormgeving & cultureel erfgoed
01X Digital
A. Natanov
Aaldert christiaan van der horst
Anouk Broos
Atelier Hupsakee
Atelier Poppy
Atelier Terlouw
Atelier Van Dis
Atelier VAN Veldhuijsen-Pol
Aukje Westra
Borduurmuseum
Borsboom Beeldend Kunstenaar
Crea Natura
CREAnke
De Beeldentuin
Dutch Art Signature
Elles Wilms

Floralia
Galerie de Brummelhof
Gestrikt door Claudia
Glaskunst Art
Helene Zanting
Historische verenigingen Oud Barneveld
Ina Art
Kerktoren Garderen
Kerktoren Kootwijk
Kerktoren Voorthuizen
Kerktoren Barneveld
Korenmolen de Hoop
Kunstcollectief
Kunst in Kootwijk
Label M foto & design
Landerij Esveld
Maaslandart
Manuel Boonzaaijer
Mariette van Eijk
Melvin Audio Foto & Design
Metaal Creatieve Kunst
Monumenten
Museum de Grote Glind
Museum Nairac
Oude Ambachten & Speelgoedmuseum
Oudheidkundige en Historische Vereniging ‘Oud Barneveld’
Oud Veluwse markt
Piovivo (organisatie gluren bij de buren)

Pluimveemuseum
Puurveense Molen
Rijszaadeest Stroe
Salzz BV
Schaapskooi De Groote Veen
Spoor3
Stichting 4 en 5 mei
Stichting de Barneveldse Beiaard
Stichting de Oude Haven
Stichting de Puurveense Molen
Stichting European World of Bluegrass
Stichting Frisse Wind (Theaterproductie)
Stichting Kootwijk Cultureel (Theater op ’t Zand)
Stichting Nationaal Kampioenschap Dweilorkesten
Stichting Oud Veluwse Markt
Stichting Quadrivium Pytheas
Stichting Triple-A-VV Nederland
Stichting Vrienden van de Rijkszaadeest
Stichting Wereld Eidagen
Voor-Beelden
Vr Artist
Ward’s Art
Willem Grift Abstracte Kunst
Wilma van de Top

Ondersteuningsinstellingen
AZ Video produkties
Bryan’s Management

BySoor
Caroline Sound Productions
Connect
Cultuur Platform
David van den Heuvel
Dúnedain Music (permanent gesloten)
Elma van de Wijngaard
Frisse Vlog
Global Video Service Barneveld
JD Entertainment
Kalkman AV
Kootwijk Vooruit
Kraats AV
Multibedrijf Redlum
Musical Theater Company
MvD Light & Sound
ONETICKETLEFT
O-O-Events BV
Pink Banana
Plaatselijkbelang Kootwijkerbroek/Essenbrucht
ReDirect Productions
RLuigjes
Robin Zuidam Coördinator en Adviseur
Stichting Decimo (permanent gesloten)
Stichting Kunstcollectief
Stichting Ocoza
Summergame.nl
Van Dam Sportconsulent
Vereniging voor Plaatselijk belang Voorthuizen

F.3 Analyse op basis van het VNG-model

Aanwezig aanbod

Veel van wat genoemd wordt in het VNG-model is aanwezig in de gemeente Barneveld.
De gemeente heeft enkele grote instellingen op het gebied van:

- **theater** (Schaffelaartheater),
- **musea** (Museum Nairac, Pluimveemuseum, Ambachten- en Speelgoedmuseum),
- **bibliotheek** (Bibliotheek Barneveld, inclusief de volksuniversiteit Barnevue),
- **muziekeducatie** (Muziekschool Barneveld),
- **en de lokale omroep** (A1 Mediagroep).

Er gebeurt veel op het gebied van cultuureducatie, vooral in het primair onderwijs. Stichting Connect verbindt de cultuuraanbieders en het onderwijs. Connect heeft vanuit de gemeente Barneveld ook de opdracht om actief te zijn op het gebied van sport en gezonde levensstijl.

Op het gebied van beeldende kunst zijn er in de gemeente een aantal spelers actief: Atelier Ward's Art, het Kunstcollectief, Atelier Hupsakee, Kunst in Kootwijk en Landerij Esveld in Terschuur.

Er zijn verschillende festivals en andere evenementen, zoals Garderen Slaat Door!, Theater op 't Zand in Kootwijk, Floralia Bloemencorso in Voorthuizen en een reeks orgelconcerten in Barneveld en omgeving.

Belangrijk is verder een rijk en actief verenigingsleven. Naast de muziekverenigingen (zoals De Harmonie en Crescendo) zijn er veel koren (waaronder Popkoor Luidkeels, Shantykoor Het Roer Om en Vrouwen van Schipper Kee) en kleinere orkesten (zoals het Barnevelds Kamerorkest, EWOB Bluegrass Vereniging en Accordeonorkest Rapsodie) actief.

Ook op het gebied van dans (Balletschool Désirée Nillesen, Dansstudio Caroline, Country line dance en Jazz Dance Yvon Tomasoa) en toneel (Toneelgroep WIK, Theatergroep Rivka, Ch. Dramagroep Diorama en Jong Gelre Kootwijkerbroek) is het aanbod groot.

De culturele sector is verenigd in het Cultuurplatform. Dit is een informeel netwerk voor alle cultuuraanbieders in de gemeente, en bestaat sinds vier jaar.

Tot slot kent de gemeente veel zelfstandige docenten en kunstenaars, werkzaam als zelfstandige of aangesloten bij de Muziekschool Barneveld of een van de vele culturele verenigingen en initiatieven die de gemeente rijk is.

Ontbrekend aanbod

Op basis van de voorzieningen uit het VNG-model voor een gemeente van de omvang van Barneveld ontbreken een aantal componenten:

- een centrum voor cultuureducatie;
- percentage regeling kunst en gebiedsontwikkeling;
- een kleine locatie voor (incidentele) filmvertoningen;
- een klein podium voor jazz/pop.

Dat is in de praktijk echter genuanceerder. De Muziekschool vervult een aantal functies van een centrum voor cultuureducatie. Het theater en sommige dorpshuizen vertonen ook incidenteel film.

F.4 Overzicht Cultuuraanbieders educatie

Beeldend
Atelier Hupsakee
Julia Borsboom
Voor-Beelden
Crea Natura
Galerie de Brummelhof
Arianne de Bruin
Anouk Broos illustraties
KC workshops
Nelleke Kaldeway

Dans
Balletschool Desirée Nillesen
Speel en Dans Corianne Feenstra
Dansschool Annemieke de Haas
DanceFloor
Dansstudio Caroline
David Feenstra
Batuque Capoueira Amersfoort

Drama/theater
Susannah Isegher Producties
Sophie Polhuis
Doll-op Poppentheater
Annet Boels
Compagnie with balls
Bende van Super Anders

Muziek
Muziekschool Barneveld
Harmonie Barneveld
Crescendo Voorthuizen
Voortzetters Terschuur
Beiaardier Bouwdewijn Zwart
Beatboxen- Wasseem Al Khadraa
Takaro Lous van der Mijl, Sarah Egging

Literatuur
Bibliotheek Barneveld
Jeanet Haasjes

Erfgoed
Oude Ambachtenmuseum
Borduur en houtsnijmuseum
Pluimveemuseum
Molen de Hoop Garderen
Frans van Dinteren
De Puurveense Molen
Paleis het Loo Apeldoorn
Historisch Barneveld
Openluchtmuseum Arnhem
Kröller Müller Museum Otterlo
Kasteel Doorwerth
Kijk- en Luistermuseum Bennekom
Museum Nairac
Museum Het Pakhuis- Ermelo

Media
Jet Photoclicks

Techniek
Barneveldse Techniek Opleiding

Urban
Tantum Freerunning

