Raadsinformatiebrief

Van	Burgemeester en Wethouder/Burgemeester	Zaak nr.	1859643
Aan	Gemeenteraad	RIB nr.	2025-72
Portefeuillehouder	J.E.M.G. Göbbels	Datum	1 oktober 2025
Informatie bij	Justin van Steijn	Tel. nr.	+31356291272

Onderwerp
Ter inzage leggen van een ontwerp-raadsbesluit tot het vaststellen van de bebouwde kom (Wegenverkeerswet) voor het Hilversumse deel van Buurtschap Crailo

Kernboodschap
Het college heeft besloten een ontwerp-raadsbesluit bebouwde kom (Wegenverkeerswet) in het Hilversumse gedeelte van Buurtschap Crailo ter inzage te leggen. Het vaststellen van de bebouwde kom Wegenverkeerswet is een bevoegdheid van de raad (Artikel 20a Wegenverkeerswet 1994).

Aanleiding
De gemeenten Hilversum, Gooise Meren en Laren ontwikkelen gezamenlijk Buurtschap Crailo. Voor het Hilversumse deel is nog geen bebouwde kom vastgesteld in de zin van de Wegenverkeerswet. Dit is nodig om de verkeersveiligheid te waarborgen. De gemeenteraad is bevoegd dit besluit te nemen op grond van de Wegenverkeerswet.

Consequenties
Het vaststellen van de bebouwde kom betekent dat binnen dit gebied de wettelijke maximumsnelheid van 50 km/uur geldt. Deze maximumsnelheid kan verder worden verlaagd naar 30 km/uur. Dit draagt bij aan een veilige leefomgeving voor bewoners, werknemers en bezoekers.

De bebouwde kom wordt fysiek aangeduid door het plaatsen van verkeersborden op de grens van het de bebouwde kom, waarmee het begin en einde van de kom worden gemarkeerd.

Vervolgtraject
De voorbereiding tot het vaststellen van de bebouwde kom voeren wij uit volgens de Uniforme openbare voorbereidingsprocedure (Afdeling 3.4 Algemene wet bestuursrecht). Het ontwerpbesluit ligt gedurende zes weken ter inzage. Binnen deze periode kan eenieder een zienswijze indienen op het ontwerpbesluit. Daarna leggen wij een definitief raadsvoorstel voor het vaststellen van de bebouwde kom in het Hilversumse deel van Buurtschap Crailo aan uw raad voor. Wij betrekken hierbij de zienswijzen op het ontwerpbesluit.

Burgemeester en wethouders van Hilversum,

de gemeentesecretaris,	de burgemeester,
mr. C.P. Torres Barrera	dr. ir. G.M. van den Top

Bijlage(n):
1. Kaart bebouwde kom (Wegenverkeerswet) Hilversum

Deze raadsinformatiebrief is digitaal beschikbaar op internet onder “Vergaderstukken”, B en W-vergadering van 30 september 2025.

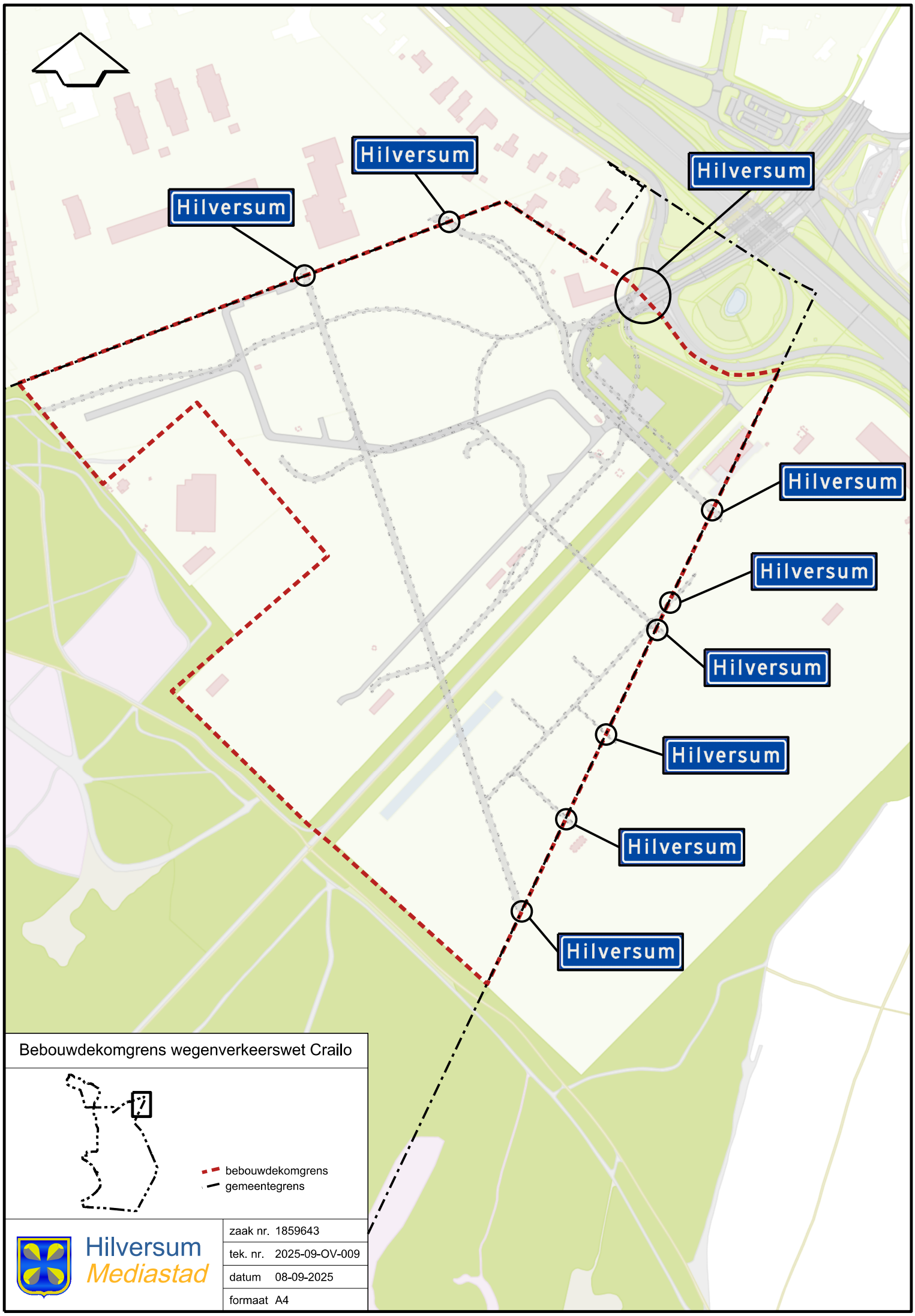
Hilversum
Hilversum
Hilversum
Hilversum
Hilversum
Hilversum
Hilversum
Hilversum
Hilversum
Bebouwdekomgrens wegenverkeerswet Crailo
bebouwdekomgrens
gemeentegrens
Hilversum
Mediastad
zaak nr. 1859643
tek. nr. 2025-09-OV-009
datum 08-09-2025
formaat A4

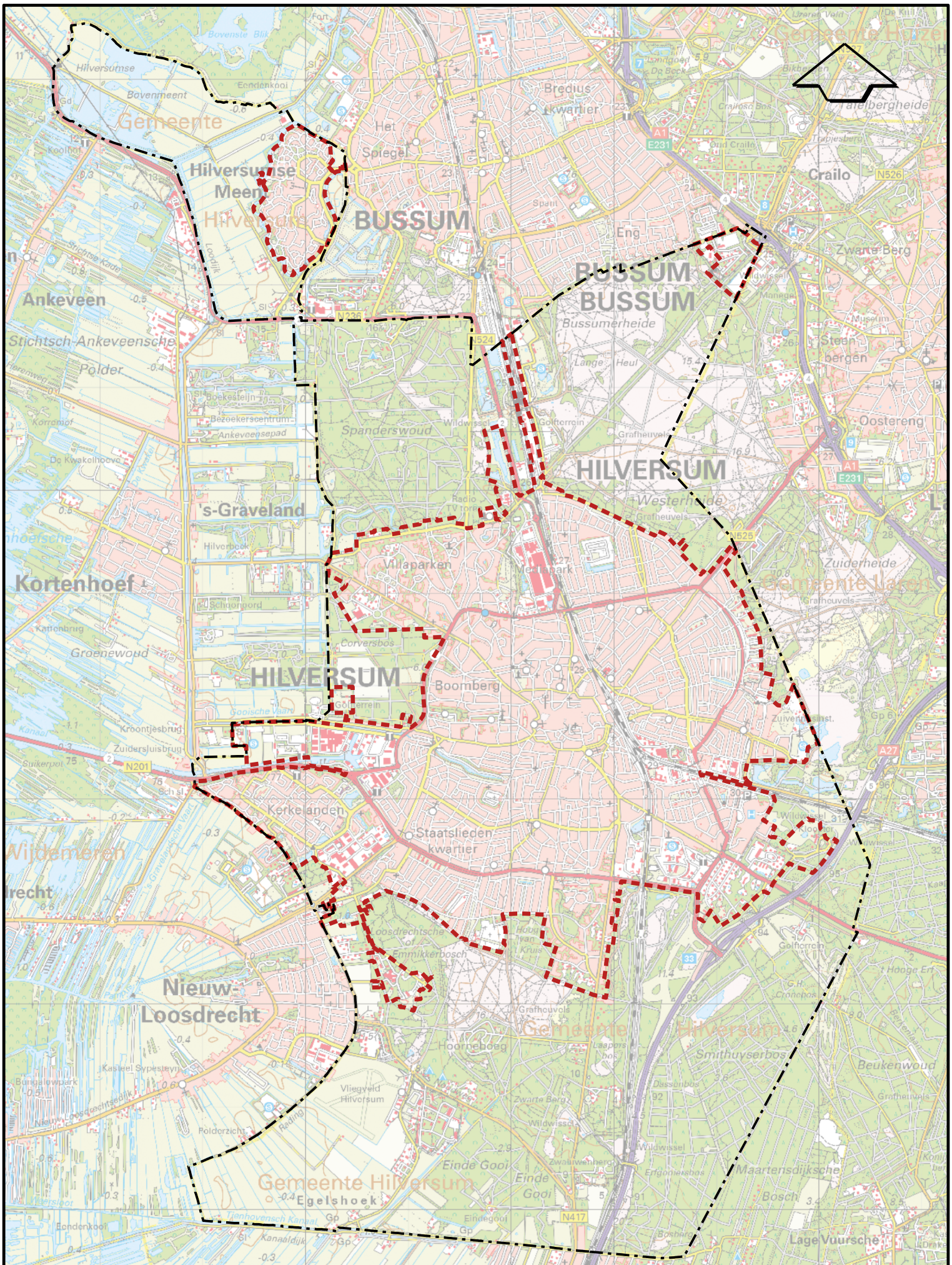

Hilversum Mediastad

Bebouwdekomgrens wegenverkeerswet Hilversum

bebouwdekomgrens wegenverkeerswet

gemeentegrens

zaak nr.	1859643
tek. nr	2025-09-OV-009
datum	08-09-2025
formaat	A4