

- begane grond**
- 0.01 aula
  - 0.02 leerplein middenbouw
  - 0.03 klaslokaal
  - 0.04 klaslokaal
  - 0.05 klaslokaal
  - 0.06 klaslokaal
  - 0.07 berging medegebruikers
  - 0.08 MIVA toilet
  - 0.09 entree GGD
  - 0.10 techniek en handvaardigheid
  - 0.11 toilet
  - 0.12 toilet
  - 0.13 toilet
  - 0.14 voorruimte toilet
  - 0.15 berging techniek en handvaardigheid
  - 0.16 voorruimte toilet algemeen
  - 0.17 toilet
  - 0.18 toilet
  - 0.19 spreekruimte
  - 0.20 verkleedruimte/boxenruimte GGD
  - 0.21 spreekruimte GGD
  - 0.22 spreekruimte GGD
  - 0.23 spreekruimte assistent GGD
  - 0.24 lift/trap
  - 0.25 voorruimte toilet
  - 0.26 toilet
  - 0.27 toilet
  - 0.28 toilet
  - 0.29 klaslokaal
  - 0.30 klaslokaal
  - 0.31 klaslokaal
  - 0.32 klaslokaal
  - 0.33 berging schoonmaak
  - 0.34 verkeersruimte school/peuterwerk
  - 0.35 entree school
  - 0.36 slaapruiimte KDV
  - 0.37 toilet
  - 0.38 toilet
  - 0.39 speelkloaal
  - 0.40 leerplein
  - 0.41 peuterswerk
  - 0.42 bibliotheek
  - 0.43 peuterswerk
  - 0.44 verschoonruimte KDV/PW
  - 0.45 pantry, washok KDV/PW
  - 0.46 MIVA toilet
  - 0.47 verschoonruimte KDV/PW
  - 0.48 slaapruiimte KDV
  - 0.49 kinderdagverblijf
  - 0.50 kinderdagverblijf
  - 0.51 slaapruiimte
  - 0.52 entree kinderdagverblijf
  - 0.53 slaapruiimte
  - 0.54 pantry GGD
  - 0.55 meterkast
  - 0.56 toilet personeel KDV

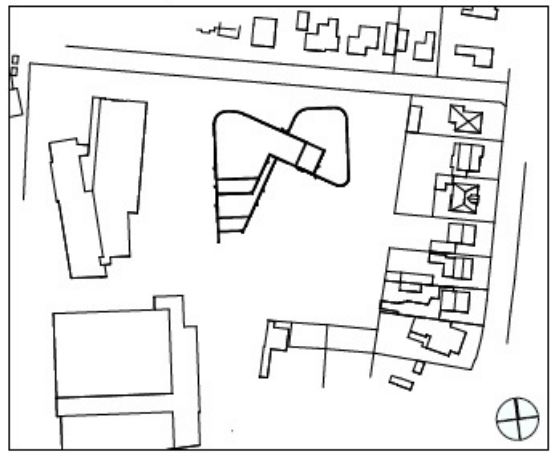

**bureauadres:**  
SRM  
Sedovestraal 10  
5088 EA, Tilburg

**postadres:**  
Schaafsma Tubbien Architect  
Schaafsma 16  
5088 GT, Tilburg

**e: sbaaldijk@srnm.nl**  
**t: +31 13 660 80 38**  
**m: +31 6 48 61 38 14**

**naam:**  
begane grond

**formaat:**  
A1

**schaal:**  
100/1000

**ontwerper:**  
KinPark Staal

**opdrachtgever:**  
Stichting GGD en  
Stichting ZAAK

**project:**  
WS-17-12

**opgesteld door:**  
SRM

**15-03-2018**

**06-03-2018**

**23-02-2018**

**22-02-2018**

**21-02-2018**

**11-02-2018**

**04-02-2018**

**25-01-2018**

**voorlopig ontwerp**

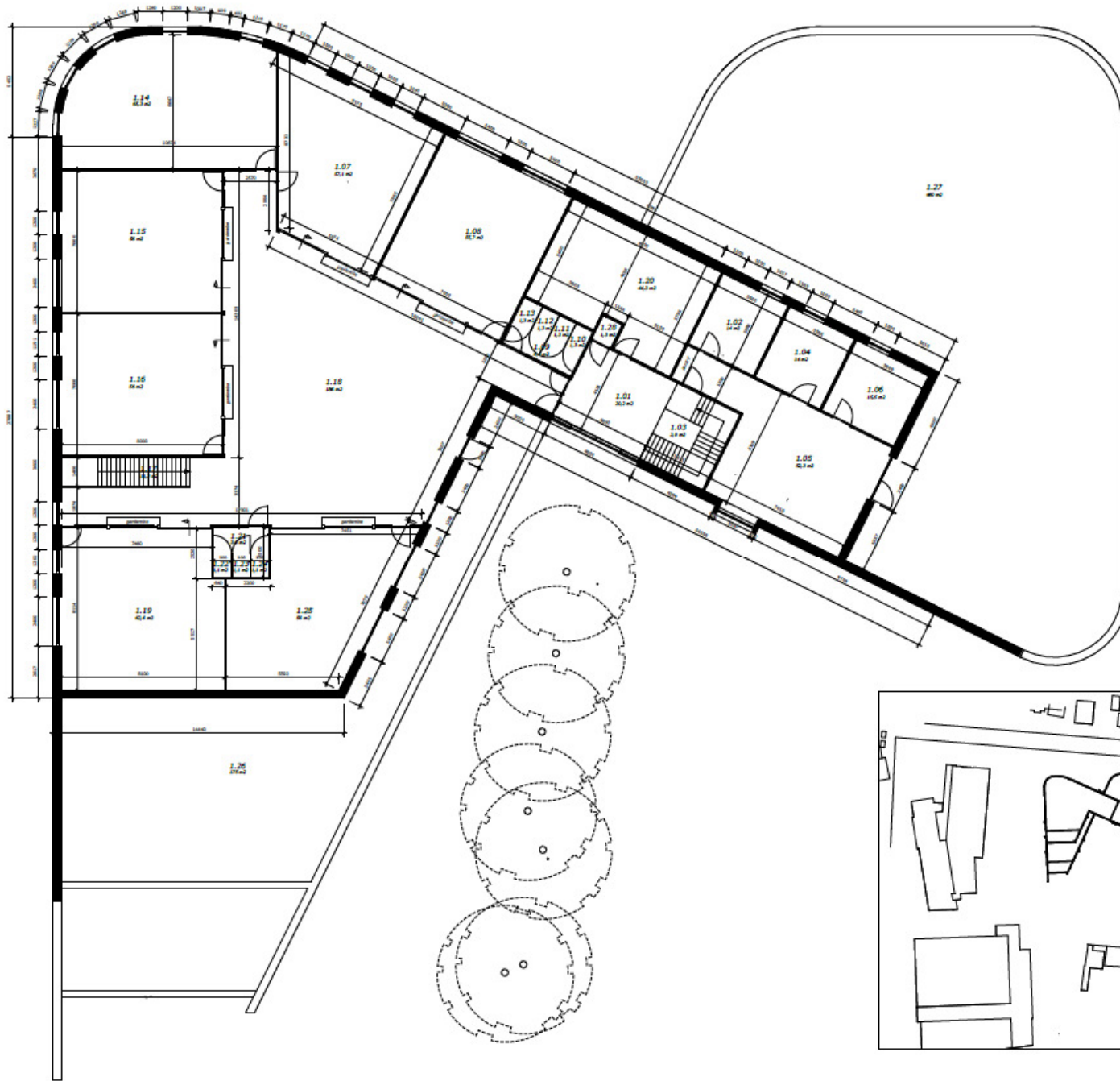

- verdieping
- 1.01 verkeersruimte verdieping
  - 1.02 spreekruimte/IB werkplek
  - 1.03 lift
  - 1.04 spreekruimte
  - 1.05 kantoorruimte
  - 1.06 kantoorruimte
  - 1.07 klaslokaal extra
  - 1.08 klaslokaal extra
  - 1.09 voorruimte toilet
  - 1.10 toilet
  - 1.11 toilet
  - 1.12 toilet
  - 1.13 toilet
  - 1.14 klaslokaal
  - 1.15 klaslokaal
  - 1.16 Klaslokaal
  - 1.17 trap
  - 1.18 leerplein
  - 1.19 klaslokaal
  - 1.20 installatieruimte
  - 1.21 voorruimte toilet
  - 1.22 toilet
  - 1.23 toilet
  - 1.24 toilet
  - 1.25 klaslokaal
  - 1.26 dakruim voor onderwijs en personeel
  - 1.27 W-installatietuin
  - 1.28 patchkast

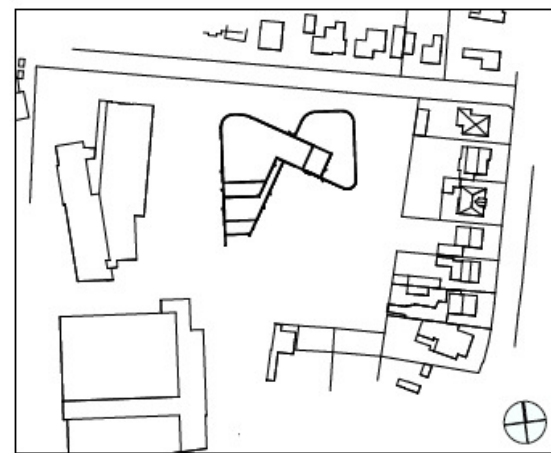

locatiedaten:  
 SRM  
 Snelwegstraat 18  
 3034 CA, Tilburg

opdracht:  
 Sebastiaan Robben Architect  
 Soomsterweg 16  
 3034 GT, Tilburg

v. realisatiedatum:  
 t: +31 13 650 83 38  
 m: +31 6 43 61 28 18

schaal:  
 verdieping  
 formaat A3  
 schaal 1:50/1:1000

ontwerper:  
 KindPart Scale1

opdrachtgever:  
 Stichting GOO en  
 Stichting SAAM  
 project:  
 WS-17-12

realisatiedatum:  
 13-03-2018  
 06-03-2018  
 23-02-2018  
 23-02-2018  
 21-02-2018  
 11-02-2018  
 04-02-2018  
 25-01-2018

voorlopig ontwerp



ZUIDGEVEL



WESTGEVEL



NOORDGEVEL



OOSTGEVEL



locatie:  
SRM  
Slootweg 19  
3008 CA, Tilburg

ontwerp:  
Saxatree/Tobben Architect  
Slootweg 66  
3008 GT, Tilburg

e: saxatree@bencom.nl  
t: +31 13 660 80 28  
m: +31 6 43 61 28 18

schakel:  
geW&T in kleur  
format A3  
schaal 1:50

ontwerp:  
Kloofwerk Social

ontwerp:  
Stichting GOO en  
Stichting SAAH  
project:  
WS-17-12

ontwerp:  
SRM

datum:  
17-05-2018  
13-02-2018  
06-02-2018  
23-02-2018  
22-02-2018  
21-02-2018  
11-02-2018  
04-02-2018  
25-01-2018

voorlopig ontwerp

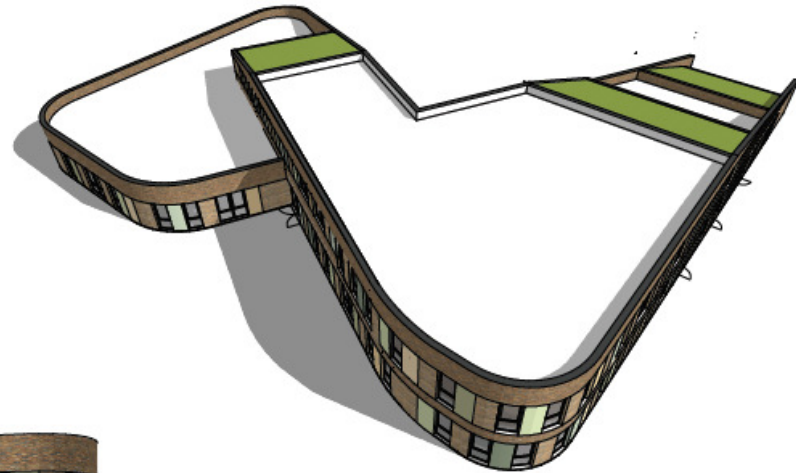
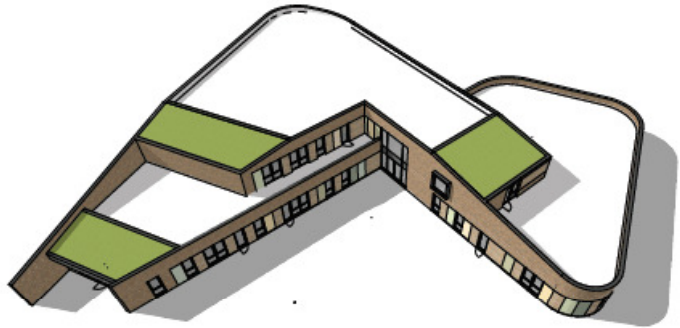
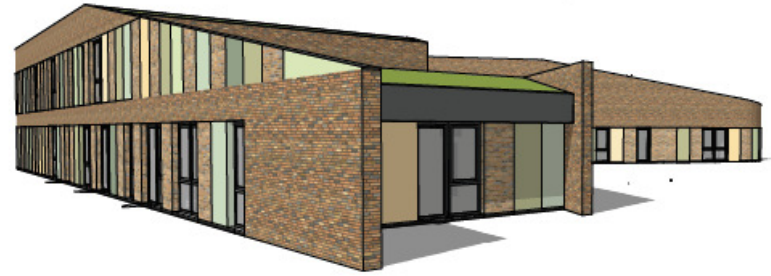

bezoekadres  
SRM  
Stationsstraat 10  
5005 EA Tilburg

postadres  
Sébastien Robber Architect  
Stationsstraat 10  
5005 GT Tilburg

e: [sebastian@srvm.nl](mailto:sebastian@srvm.nl)  
t: +31 15 865 80 38  
m: +31 6 43 01 26 16

tekening  
perspectieven  
formaat A3  
schaal 1:100

ontwerper  
KiefPart Scale1

opdrachtgever  
Stichting OOO en  
Stichting SAM  
project  
WS-17-12

opgesteld door  
SR

datum  
17-06-2018  
13-02-2018  
06-02-2018  
23-02-2018  
22-02-2018  
21-02-2018  
11-02-2018  
04-02-2018  
25-01-2018

voorlopig ontwerp