A5

AMENDEMENT

Indiener(s): **CDA, D66**
Onderwerp: **Uitwerking beleidskeuzes Omgevingsvisie Buitengebied - komrandzones**
Zaaknummer: 2168712

De gemeenteraad van Winterswijk, in openbare vergadering bijeen op donderdag 25 mei 2023,

constaterende dat:
- het college voorstelt om een aantal aspecten uit de Omgevingsvisie Buitengebied verder uit te werken;
- het aangewezen worden als komrandzone verwachtingen schept voor initiatiefnemers;
- er op in het voorstel nog veel onbebouwde/ groene kavels aanwezig zijn;

overwegende dat:
- duidelijkheid over de visie bijdraagt aan een snellere en consistentere behandeling van initiatieven;
- er geen visie aanwezig is hoe om te gaan met de komrand;
- in komrandzones meer mogelijkheden zijn dan elders in het buitengebied, maar niet beoogd wordt sec de bebouwde kom uit te breiden;
- de opgenomen komrandzones om die reden beter vooraf kleiner gemaakt kunnen worden;

wijzigt het raadsbesluit als volgt:

1. in het document ‘Uitwerking beleidskeuzes Omgevingsvisie Buitengebied’ de komrandzones van Winterswijk te wijzigen in:

- Komrandzone Sibbinkweg

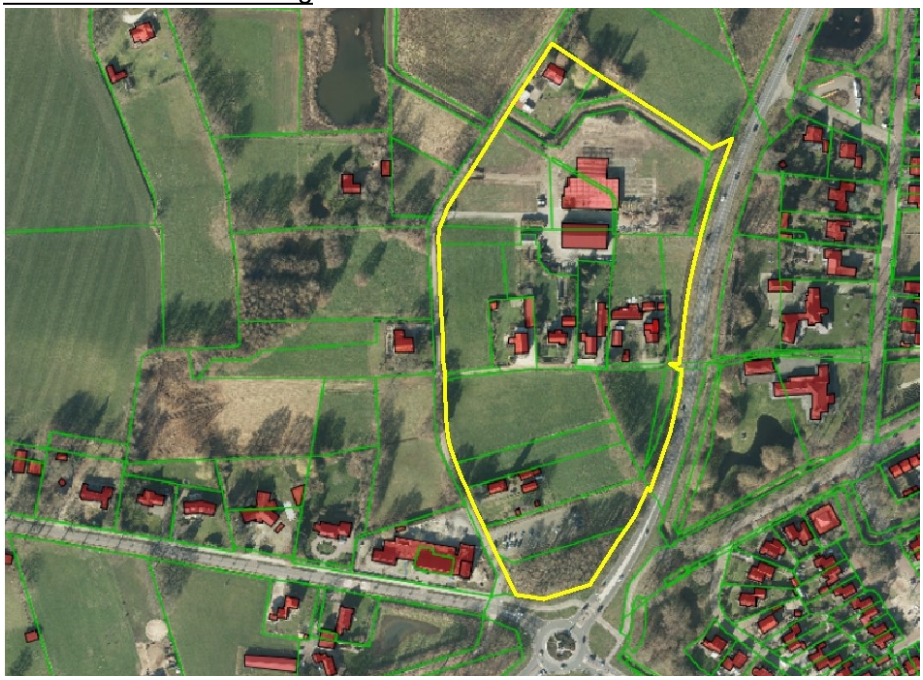

- Komrandzone Steengroeveweg



- Komrandzone Vredenseweg-Bataafseweg



2. het document ‘Uitwerkingen beleidskeuzes Omgevingsvisie Buitengebied’ met bovenstaande aanpassingen gewijzigd vast te stellen.