Akoestisch onderzoek appartementencomplexen Harderwijkweg 2-4 te Gouda

Antea Group

Understanding today.
Improving tomorrow.

projectnummer 0465666.100
concept revisie 04
6 juli 2023

www.anteagroup.nl

Akoestisch onderzoek appartementencomplexen Harderwijkweg 2-4 te Gouda

projectnummer 0465666.100
concept revisie 04
6 juli 2023

Auteurs
D.J.S. Henninger
J. Hamstra

Opdrachtgever
Gouda Harderwijkweg B.V.
Arnhemse Bovenweg 35
3708 AA Zeist

Gecontroleerd
V. Huizer

datum	beschrijving	vrijgave
6 juli 2023	concept	S.B.W. Hammink

Inhoudsopgave

1. Inleiding 4

2. Juridisch kader 5
2.1 Wet geluidhinder 5
2.1.1 Algemeen 5
2.1.2 Aftrek ex artikel 110g Wet geluidhinder 6
2.1.3 30 km/uur zone 6
2.1.4 Railverkeerslawaai 6
2.1.5 Cumulatie 7
2.2 Regionaal hogere waardenbeleid 7
2.3 Toetsingskader plansituatie 9
2.3.1 Wegverkeerslawaai 9
2.3.2 Railverkeerslawaai 9

3. Uitgangspunten en onderzoeksopzet 10
3.1 Onderzoeksgebied 10
3.2 Rekenmethode 11
3.3 Uitgangspunten 12

4. Resultaten 13
4.1 Resultaten per weg 13
4.1.1 Burgemeester van Reenensingel 13
4.1.2 Goudse Poort 15
4.1.3 A12 16
4.1.4 Antwerpseweg 18
4.1.5 Rijsselseweg 18
4.1.6 Harderwijkweg (30 km/uur) 18
4.2 Resultaten railverkeer 18
4.3 Gecumuleerde geluidbelasting 20
4.4 Maatregelen 20
4.5 Bronmaatregelen 20
4.5.1 Overdrachtsmaatregelen 21
4.5.2 Ontvangermaatregelen 21
4.6 Regionaal beleid 21
4.7 Voorstel aanvraag hogere waarden 23

5. Samenvatting 24

Bijlagen
1. Overzicht rekenmodel
2. Invoergegevens rekenmodel
3. Resultaten wegverkeerslawaai
4. Resultaten railverkeerslawaai
5. Cumulatie
6. Overzicht gevels die geluidluw zijn en/of waar geen geluidluwe gevel is vereist

1. Inleiding

Gouda Harderwijkweg B.V. is voornemens op de locatie Harderwijkweg 2-4 te Gouda twee woontorens te realiseren. Het akoestisch onderzoek dient als input voor de ruimtelijke onderbouwing voor een aanvraag van een omgevingsvergunning voor gebruik in strijd met het bestemmingsplan Goudse Poort (kenmerk 'NL.IMRO.0513.0300BPGoudsePoort-DF03', onherroepelijk vastgesteld op 15 april 2014). Onderstaande afbeelding toont de globale ligging van de geplande appartementencomplexen (blauw gearceerd).

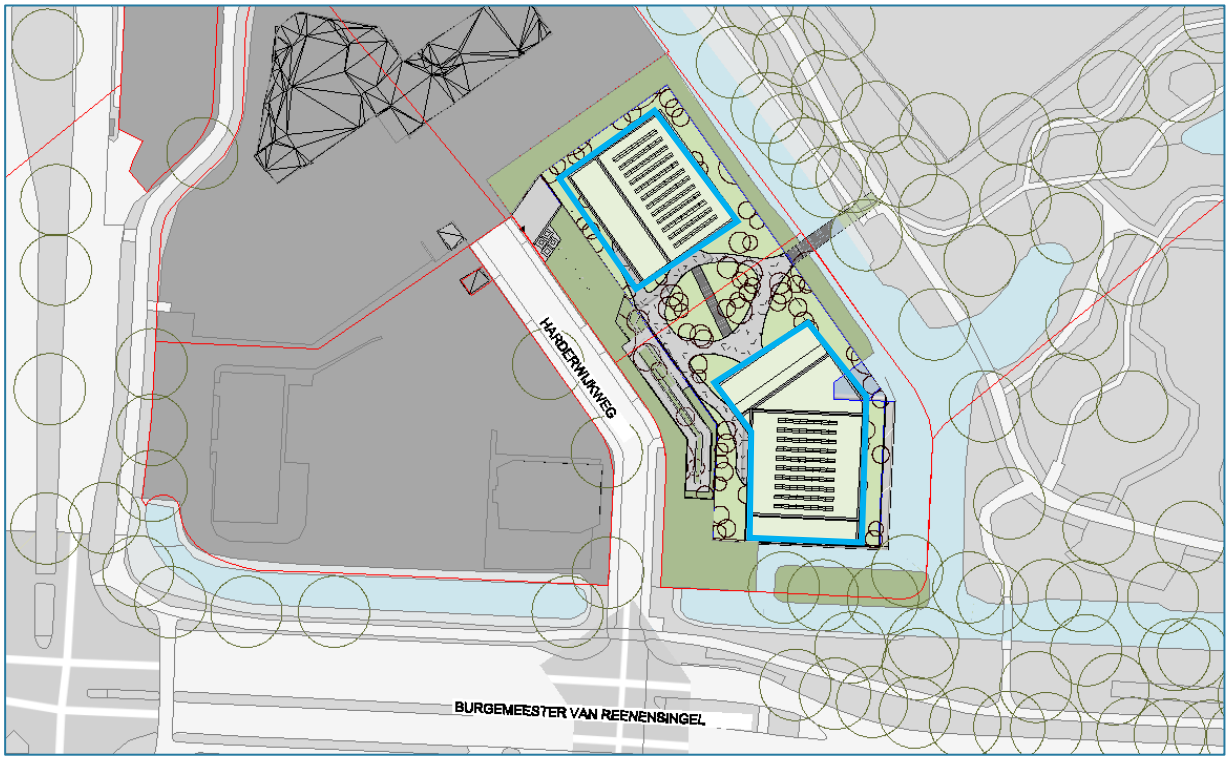

Afbeelding 1: Locatie woontorens Harderwijkweg 2-4

Het doel van onderhavig onderzoek is om inzicht te geven in de geluidbelasting vanwege nabije (spoor)wegen op de voorgenomen appartementencomplexen op de locatie Harderwijkweg 2-4 en deze te toetsen aan de grenswaarden ingevolge de Wet geluidhinder en eventuele eisen die volgen uit het regionaal geluidbeleid.

Voor de locatie is eerder onderzoek uitgevoerd door Antea Group, te weten "resultaten doorrekening ontwerp L-model – aanwezigheid geluidluwe gevel", projectnummer 465666, revisie 00 van 10 december 2020. Inmiddels is het ontwerp voor de woontorens geactualiseerd.

Het verloop van het onderzoek, de resultaten en hieruit te trekken conclusies zijn verwerkt in onderliggend rapport. Het rapport is als volgt opgebouwd:
In hoofdstuk 2 is het juridisch kader beschreven. De onderzoeksopzet en de uitgangspunten voor de berekeningen, waaronder de verkeersgegevens, zijn weergegeven in hoofdstuk 3. De resultaten van de geluidberekeningen en toetsing zijn opgenomen in hoofdstuk 4. De rapportage wordt afgesloten met een samenvatting en conclusie in hoofdstuk 5.

2. Juridisch kader

2.1 Wet geluidhinder

2.1.1 Algemeen

De Wet geluidhinder is alleen van toepassing binnen de wettelijk vastgestelde zone van de weg. De breedte van de geluidzone langs wegen is geregeld in artikel 74 Wgh en is gerelateerd aan het aantal rijstroken van de weg en het type weg (stedelijk of buitenstedelijk). De ruimte boven en onder de weg behoort eveneens tot de zone van de weg. De betreffende zonebreedtes zijn in tabel 2.1 weergegeven.

Tabel 2.1: Zonebreedte wegverkeer

Aantal rijstroken	Zonebreedte [m]	
	Stedelijk gebied	Buitenstedelijk gebied
5 of meer	-	600
3 of meer	350	-
3 of 4	-	400
1 of 2	200	250

Het stedelijk gebied wordt in de Wgh gedefinieerd als 'het gebied binnen de bebouwde kom doch voor de toepassing van de hoofdstukken VI en VII met uitzondering van het gebied binnen de bebouwde kom, voor zover liggend binnen de zone van een autoweg of autosnelweg'. Dit laatste gebied valt onder het buitenstedelijk gebied.

Binnen de zone van een weg dient een akoestisch onderzoek plaats te vinden naar de geluidbelasting op de binnen de zone gelegen woningen en andere geluidgevoelige bestemmingen. Bij het berekenen van de geluidbelasting wordt de L_{den}-waarde in dB bepaald.

De berekende geluidbelasting dient getoetst te worden aan de grenswaarden van de Wet geluidhinder. Indien de (voorkeurs)grenswaarde wordt overschreden, dient beoordeeld te worden of maatregelen ter beperking van het geluid mogelijk zijn. Als maatregelen niet mogelijk zijn, kan een hogere grenswaarde worden vastgesteld door het college van burgemeester en wethouders.

In artikel 82 van de Wgh en volgende worden de grenswaarden vermeld met betrekking tot nieuwe situaties bij zones. In artikel 3.1 en 3.2 van het Besluit geluidhinder worden de grenswaarden van geluidgevoelige gebouwen als bedoeld in artikel 1 van de Wgh[1] vermeld. In tabel 2.2 zijn deze waarden (voorkeurswaarden en de maximaal toelaatbare hogere grenswaarde) opgenomen.

Tabel 2.2: Grenswaarden voor geluidgevoelige gebouwen langs een bestaande weg

Status van de woning	Voorkeurswaarde [dB]	Maximale ontheffing [dB]	
		Stedelijk	Buitenstedelijk[2]
nieuw te bouwen woningen	48	63	53
vervangende nieuwbouw (woningen)	48	68	58
nieuw te bouwen agrarische woning	48	58	58
nieuw te bouwen andere geluidgevoelige gebouwen[1]	48	63	53

[1] Onderwijsgebouw, ziekenhuis, verpleeghuis, verzorgingstehuis, een psychiatrische inrichting, kinderdagverblijf

[2] Geluidgevoelige bestemmingen gelegen binnen de zone van een (auto)snelweg worden tot het buitenstedelijk gebied gerekend

[1] Onderwijsgebouw, ziekenhuis, verpleeghuis, verzorgingstehuis, een psychiatrische inrichting, kinderdagverblijf.

Voorwaarden voor ontheffing
In artikel 110a en volgende wordt aangegeven onder welke voorwaarden hogere grenswaarden kunnen worden verleend. Er kan uitsluitend een hogere grenswaarde worden vastgesteld indien toepassing van maatregelen, gericht op het terugbrengen van de geluidbelasting vanwege een weg, onvoldoende doeltreffend zal zijn dan wel overwegende bezwaren ontmoet van stedenbouwkundige, verkeerskundige, vervoerskundige, landschappelijke of financiële aard.

Om de geluidbelasting vanwege een weg te beperken, kunnen de volgende maatregelen worden getroffen:
- Maatregelen aan de bron door middel van het toepassen van een geluidarm wegdektype;
- Maatregelen in het overdrachtsgebied door middel van het toepassen van een geluidscherm/grondwal;
- Maatregelen aan de ontvanger door middel van het toepassen van schermen aan of nabij de gevel, het toepassen van 'dove' gevels, en dergelijke.

2.1.2 Aftrek ex artikel 110g Wet geluidhinder

Ingevolge artikel 110g van de Wet geluidhinder dient het resultaat van berekening en meting van de geluidbelasting vanwege wegverkeer te worden gecorrigeerd met een aftrek in dB.

De hoogte van de aftrek is geregeld in artikel 3.4 van het ‘Reken- en Meetvoorschrift geluid 2012’. Op basis van dit voorschrift dient voor wegen waarvoor de representatief te achten snelheid van lichte motorvoertuigen 70 km/uur of meer bedraagt, een aftrek van 2 dB te worden toegepast met uitzondering van 2 specifieke situaties:
- Indien de geluidbelasting vanwege de weg zonder toepassing van artikel 110g van de Wet geluidhinder 56 dB is, geldt een aftrek van 3 dB;
- Indien de geluidbelasting vanwege de weg zonder toepassing van artikel 110g van de Wet geluidhinder 57 dB is, geldt een aftrek van 4 dB.

Voor de overige zoneplichtige wegen bedraagt de aftrek 5 dB.

2.1.3 30 km/uur zone

Een weg waar de maximale snelheid 30 km/uur bedraagt, is in de zin van de Wet geluidhinder niet-zoneplichtig. Een akoestisch onderzoek is voor dergelijke wegen derhalve niet noodzakelijk.

Uit jurisprudentie blijkt echter dat, bij een ruimtelijke procedure (in het kader van de goede ruimtelijke ordening in de zin van de Wet ruimtelijke ordening) de mogelijke geluidinvloed van 30 km wegen wel meegewogen dient te worden. Er dient sprake te zijn van een 'deugdelijke motivering' bij het vaststellen van een bestemmingsplan. In de zin van de Wet geluidhinder zijn geen streef- en/of grenswaarden gesteld aan dergelijke wegen.

2.1.4 Railverkeerslawaai

In artikel 105 van de Wgh wordt het Besluit geluidhinder (Bg) van toepassing
verklaard. Het besluit is alleen van toepassing binnen de wettelijke vastgestelde zone van een spoorweg. De breedte van de geluidzone langs het spoor wordt geregeld in artikel 1.4 Bg en is afhankelijk van de hoogte van de geluidproductieplafonds langs het spoor ter hoogte van het plangebied.

Binnen de zone van een spoorweg dient een akoestisch onderzoek plaats te vinden naar de geluidbelasting op de binnen de zone gelegen woningen en andere geluidgevoelige bestemmingen. Bij het berekenen van de geluidbelasting wordt de L_{den} -waarde in dB bepaald.

De L_{den}-waarde is het energetisch en naar de tijdsduur van de beoordelingsperiode gemiddelde van de volgende drie waarden:
- het geluidniveau in de dagperiode (tussen 7.00 en 19.00 uur);
- het geluidniveau in de avondperiode (tussen 19.00 en 23.00 uur) + 5 dB;
- het geluidniveau in de nachtperiode (tussen 23.00 en 07.00 uur) + 10 dB.

De berekende geluidbelasting dient getoetst te worden aan de grenswaarden van het Besluit geluidhinder. Indien de (voorkeurs)grenswaarde wordt overschreden, dient beoordeeld te worden of maatregelen ter beperking van het geluid mogelijk zijn en/of er een hogere grenswaarde moet worden vastgesteld door het college van burgemeester en wethouders.

In artikel 4.9 en volgende van het Besluit geluidhinder worden de grenswaarden vermeld met betrekking tot nieuwe situaties bij zones. In tabel 2.3 zijn deze waarden (voorkeurswaarde en de maximaal toelaatbare hogere grenswaarde) opgenomen.

Tabel 2.3: Grenswaarden voor woningen en andere geluidgevoelige bestemmingen langs een bestaande spoorweg

Status van de woning	Voorkeurswaarde [dB]	Maximaal toegestane geluidbelasting [dB]
woningen	55	68
andere geluidgevoelige bestemmingen	53	68

2.1.5 Cumulatie

Indien een geluidgevoelige bestemming waarvoor een hogere grenswaarde wordt vastgesteld in de zone van meerdere geluidbronnen (wegverkeer, railverkeer en/of industrie) ligt, dient inzichtelijk gemaakt te worden hoe hoog de gecumuleerde geluidbelasting is. De gecumuleerde geluidbelasting wordt berekend met de rekenmethode die in het “Reken- en meetvoorschrift geluid 2012” is vastgelegd, rekening houdend met de dosiseffect relaties van de verschillende bronsoorten. Het bevoegd gezag moet dan een oordeel vellen over de hoogte van deze geluidbelasting. Een wettelijke toets aan een grenswaarde voor deze gecumuleerde geluidbelasting is niet aan de orde.

2.2 Regionaal hogere waardenbeleid

Met de invoering van de gewijzigde Wet geluidhinder in 2007 zijn de gemeentes bevoegd een eigen geluidbeleid op te stellen. Aan dit geluidbeleid zal worden getoetst bij eventuele hogere waarde verzoeken. De gemeente Gouda hanteert hiervoor het regionale geluidbeleid ‘‘Beleidsregel Hogere waarden, 2018, regio Midden-Holland”, kenmerk 2018190815, d.d. 8 oktober 2018. In de genoemde beleidsregel is aangegeven welk beleid de gemeente Gouda wenst aan te houden.

In het beleid zijn voorwaarden gesteld aan het vaststellen van een hogere waarde:

3.2.1 Voorwaarden geluidsluwe gevel, geluidsluwe buitenruimte

Bij het vaststellen van een hogere waarde wordt getoetst of de geluidsbelasting meer is dan:
- 53 dB wegverkeerslawaai of;
- 60 dB railverkeerslawaai of;
- 55 dB(A) industrielawaai.

De toetsing heeft betrekking op het geluid van de weg / spoorweg / industrieterrein waarvoor de hogere waarde wordt verleend. Bij de toetsing wordt geen rekening gehouden met het geluid dat andere bronnen veroorzaken.

Als de vast te stellen hogere waarde meer is dan de hierboven genoemde waarde:
a. dan moet de woning of het andere geluidsgevoelige gebouw worden gerealiseerd met een geluidsluwe gevel; en
b. ten minste één buitenruimte moet dan aan een geluidsluwe gevel liggen.

Een geluidluwe gevel wordt in het beleid als volgt gedefinieerd:

Geluidsluwe gevel	Gevel van een gebouw waarop de geluidsbelasting niet hoger is dan de voorkeursgrenswaarde.

Voor de bepaling of een gevel geluidluw is, dient volgens het beleid de volgende rekenwijze te worden gehanteerd:

Om te bepalen of de geluidsbelasting zo laag is dat er sprake is van een geluidsluwe gevel / buitenruimte geldt de volgende rekenwijze:

- Een woning of ander geluidsgevoelig gebouw kan door meerdere zoneringsplichtige bronnen van één lawaaisoort belast worden (bijvoorbeeld twee wegen). Er is dan sprake van een geluidsluwe gevel of buitenruimte als de totale geluidsbelasting niet boven de voorkeursgrenswaarde van deze lawaaisoort ligt.
- Als een woning of ander geluidsgevoelig gebouw wordt belast door twee of meer zoneringsplichtige bronnen van verschillende lawaaisoorten (bijvoorbeeld een weg en een spoorweg), dan wordt de gecumuleerde geluidsbelasting van die gevel of buitenruimte bepaald overeenkomstig de methode uit hoofdstuk 2 van bijlage 1 van het reken- en meetvoorschrift geluidhinder 2006. De gecumuleerde geluidsbelasting wordt vervolgens conform de methode terug-gerekend naar de lawaaisoort waarvoor de hogere waarde wordt verleend. Bij een geluidsluwe gevel / buitenruimte mag de terug-gerekende geluidsbelasting niet hoger zijn dan de voorkeursgrenswaarde van het lawaaisoort.
  Bij wegverkeerslawaai wordt de gecumuleerde geluidsbelasting bepaald inclusief aftrek artikel 110g Wgh juncto artikel 3.4 reken- en meetvoorschrift geluidhinder 2012.

Ten aanzien van het creëren van een geluidluwe gevel, is het volgende opgenomen in het beleid:

- De geluidsluwe buitenruimte moet aan een geluidsluwe gevel liggen. Als uitgangspunt voor de geluidsbelasting in de gehele geluidsluwe buitenruimte wordt de geluidsbelasting op de geluidsluwe gevel gebruikt.
- Als het redelijkerwijs niet mogelijk is om een geluidsluwe gevel te creëren, dan geldt de scheidingswand tussen een (deels) afsluitbare buitenruimte en een verblijfsruimte als geluidsluwe gevel. De geluidsbelasting op deze scheidingswand moet dan wel voldoen aan de voorkeursgrenswaarde.
- Het realiseren van een buitenruimte is vanuit dit beleid geen verplichting. Dit ontslaat een initiatiefnemer niet van de plicht om een geluidsluwe gevel te realiseren.

2.3 Toetsingskader plansituatie

2.3.1 Wegverkeerslawaai

Wet geluidhinder

De planlocatie is gelegen binnen de zones van meerdere zoneplichtige wegen, te weten de Antwerpseweg, Burgermeester van Reenensingel, Goudse Poort en Rijsselseweg. De maximum snelheid op deze wegen bedraagt ter hoogte van het plangebied 50 km/uur. Derhalve bedraagt de aftrek ex artikel 110g Wgh voor deze wegen 5 dB. Daarnaast is door de omgevingsdienst aangegeven dat het plan binnen de zone van de Rijksweg A12 ligt. De aftrek ex artikel 110g Wgh bedraagt 2 dB voor de Rijksweg. De van toepassing zijnde grenswaarden zijn in de volgende tabel weergegeven.

Tabel 2.4: Grenswaarden ten gevolge van de gezoneerde wegen na aftrek ex artikel 110g Wgh

Wegvak	Voorkeurswaarde [dB]	Ten hoogst toelaatbare geluidbelasting [dB]
Antwerpseweg	48	63
Burgemeester van Reenensingel	48	63
Goudse Poort	48	63
Rijsselseweg	48	63
A12	48	53

Het plangebied ligt binnen de invloedssfeer van de Harderwijkweg, waar de maximum toegestane rijsnelheid 30 km/uur bedraagt. Er geldt derhalve geen toetsingskader in de zin van de Wet geluidhinder. Gelet op jurisprudentie dienen 30 km/uur wegen vanuit het oogpunt van een 'goede ruimtelijke ordening' toch akoestisch te moeten worden onderzocht. Derhalve is de Harderwijkweg bij dit onderzoek betrokken.
Om de geluideffecten van deze weg te kunnen duiden, is aansluiting gezocht bij de kaders die uit de Wet geluidhinder volgen (voorkeurswaarde, maximale ontheffingswaarde).

Regionaal beleid

Conform het regionaal beleid is een geluidluwe gevel verplicht bij een geluidbelasting hoger dan 53 dB L_{den} (per weg) voor wegverkeerslawaai en hoger dan 60 dB L_{den} voor railverkeerslawaai.

Een gevel is geluidluw indien de gecumuleerde geluidbelasting niet hoger is dan de voorkeurswaarde voor de desbetreffende lawaaisoort. In onderhavige situatie is dat 48 dB L_{den} inclusief aftrek. De gecumuleerde geluidbelasting wordt conform Bijlage 1 van het Reken- en meetvoorschrift geluid berekend. Hierbij worden niet de bronnen betrokken waarvan de geluidbelasting op het plan niet boven de voorkeurswaarde uitkomt.

2.3.2 Railverkeerslawaai

Het plangebied ligt binnen de zone van het ten zuiden gelegen spoortraject ($L_{den,gpp}$ = 61,4 dB op referentiepunt 28643). De zone van de spoorweg bedraagt ter hoogte van het plangebied derhalve 300 meter ingevolge artikel 1.4a van het Besluit geluidhinder. Voor railverkeerslawaai bedraagt de voorkeurswaarde 55 dB. De maximaal toegestane geluidbelasting bedraagt 68 dB.

3. Uitgangspunten en onderzoeksopzet

3.1 Onderzoeksgebied

Op de locatie Harderwijkweg 2-4 te Gouda zijn twee woontorens beoogd (zie afbeelding 3.2). Als basis voor het akoestisch onderzoek is uitgegaan van het door de opdrachtgever aangeleverde ontwerp met plattegronden per verdieping (aangeleverd op 28 maart 2023 in .dwg formaat).

Op de volgende afbeelding is de situatie inclusief ligging wegen weergegeven.

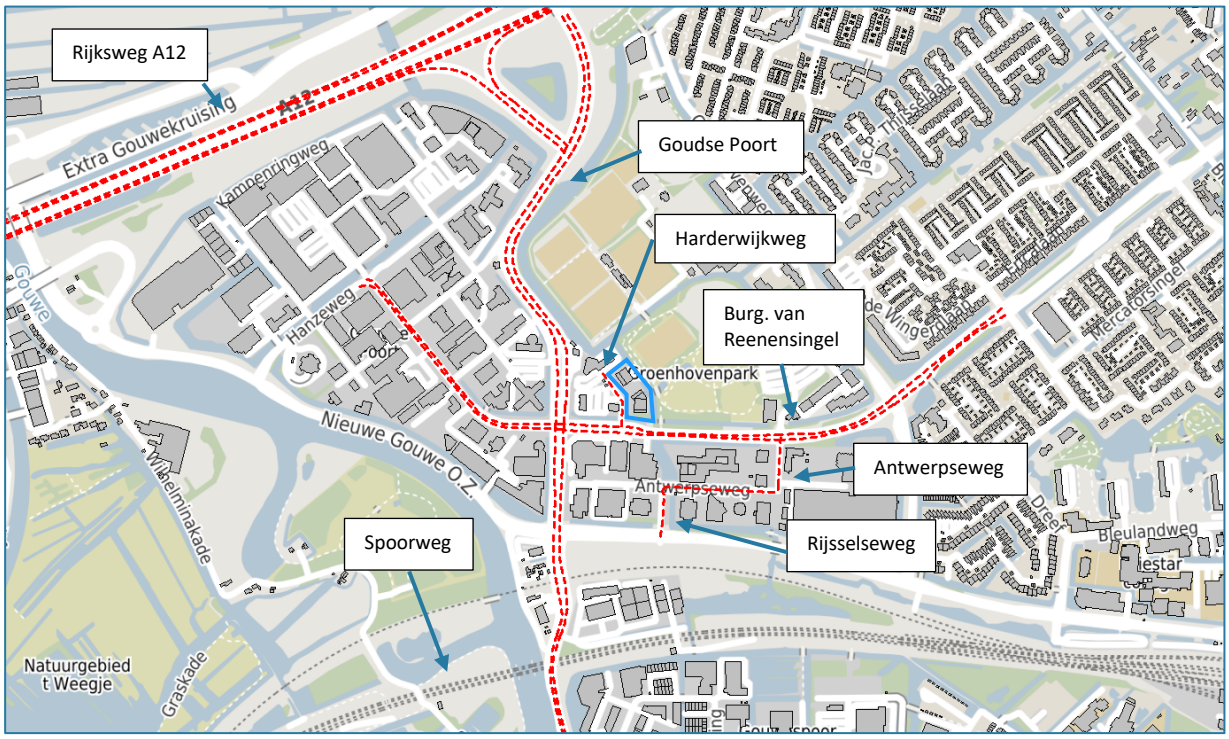

Afbeelding 3.1: Overzicht plangebied en omgeving inclusief wegen (rood) en spoor (grijs). Plangebied met lichtblauw aangegeven.

Volgens het laatste ontwerp hebben de twee woontorens verschillende bouwhoogtes. De noordelijke woontoren (A) heeft 5 verdiepingen en de zuidelijke woontoren (B) heeft 11 verdiepingen. In afbeelding 3.2 is ter illustratie een 3D overzicht opgenomen.



Afbeelding 3.2: 3D model woontorens vanaf het zuidwesten (rechts = zuidelijke woontoren B; links = noordelijke woontoren A)

3.2 Rekenmethode

In het kader van het onderhavige onderzoek zijn voor de effectbeschrijving van de diverse (spoor)wegen akoestische berekeningen uitgevoerd. Deze berekeningen dienen ter bepaling van de geluidbelasting ter plaatse van de te projecteren woningen en andere geluidgevoelige bestemmingen.

Voor het bepalen van het geluidniveau vanwege het weg- en railverkeer zijn twee wettelijk vastgestelde rekenmethodes voorhanden: de Standaardrekenmethode I en de Standaardrekenmethode II uit het 'Reken- en Meetvoorschrift geluid 2012' ex artikel 110d van de Wet geluidhinder, kortweg aangeduid als SRM I respectievelijk SRM II.

De SRM II is een rekenmethode waarbij rekening kan worden gehouden met afscherming van objecten, hetgeen met de SRM I niet mogelijk is. De berekeningen voor het onderzoek zijn dan ook uitgevoerd conform SRM II. De berekeningen zijn uitgevoerd met één reflectie en een sectorhoek van 2 graden.

In onderhavig onderzoek zijn de betreffende wegen en de directe omgeving ingevoerd in een grafisch computermodel dat rekent volgens de Standaardrekenmethode II uit het 'Reken- en meetvoorschrift geluid 2012'. Daarbij is gebruik gemaakt van het programma Geomilieu versie 2022.41.

De onderzoeksopzet en de invoergegevens zijn in de volgende alinea’s nader toegelicht.

3.3 Uitgangspunten

Rekenmethode

Voor de bepaling van de geluidbelasting vanwege het rail- en wegverkeer op de te projecteren woningen is het rekenmodel dat ten grondslag ligt aan het eerder door ons uitgevoerd onderzoek “resultaten doorrekening ontwerp L-model – aanwezigheid geluidluwe gevel”, projectnummer 465666, revisie 00 van 10 december 2020 als basis gehanteerd. De woontorens inclusief bijbehorende beoordelingspunten en bodemgebieden binnen het plangebied zijn vervangen door het nieuwe ontwerp. In het model zijn de omliggende bebouwing, bodemgebieden, hoogtekenmerken en de relevante wegen opgenomen.

Omgevingskenmerken

Voor het gehele onderzoeksgebied is, gezien de gesteldheid van de bodem, in het geluidmodel uitgegaan van een standaard bodemfactor van 0,0 (=akoestisch hard). Zachte gebieden zijn als apart bodemgebied gemodelleerd (bodemfactor 1,0). De diverse (bestaande) gebouwen buiten het plangebied zijn in de berekeningen zowel afschermend als reflecterend meegenomen.

Beoordelingshoogte

Voor de appartementen zijn op de gevels van de complexen in het berekeningsmodel meerdere representatieve en maatgevende ontvangerpunten opgenomen. Voor de begane grond is een beoordelingshoogte van 1,5 meter aangehouden. Omdat de hoogte van de begane grond 3,6 meter is en van alle overige verdiepingen 3,0 meter, is voor alle overige verdiepingen is uitgegaan van een beoordelingshoogte van 5,1 meter (1^{e} verdieping), 8,1 meter (2^{e} verdieping), 11,1 meter (3de verdieping) etc.

Verkeersgegevens weg

De verkeersgegevens voor richtjaar 2035 zijn aangeleverd door gemeente Gouda (d.d. 2 februari 2023) in de vorm van een .shape bestand (onderliggend wegennet). Deze zijn afkomstig van het Regionaal Verkeers- en milieumodel Midden-Holland (RVMH), versie 4.0. De verkeersgegevens voor de A12 zijn afkomstig van het Geluidregister Rijkswaterstaat (d.d. 10 februari 2023). Een overzicht van de verkeersgegevens is weergegeven in tabel 3.1.

Tabel 3.1: Eigenschappen meegenomen wegen

Weg	Maximale snelheid [km/uur]	Type wegdek	Aftrek ex art. 110g Wgh [dB]	Etmaalintensiteit
Antwerpseweg	50	Referentiewegdek (DAB)	5	1.803 – 2.328
Burgemeester van Reenensingel	50	Referentiewegdek (DAB)	5	7.286 - 7.441 (Groningenweg – Goudse Poort) 22.488 (Goudse Poort – Harderwijkweg) 22.204 (Harderwijkweg – Gentseweg)
Goudse Poort	50	Referentiewegdek (DAB)	5	21.072 (tussen Burg. van Reenensingel en Burg. Jamessingel) 20.533 (ten zuiden van Burg. Jamessingel) 33.561 (Burg. van Reenensingel – Stavorenweg) 26.129 (Stavorenweg – A12)
Rijsselseweg	50	Referentiewegdek (DAB)	5	3.682
Harderwijkweg	30	Referentiewegdek (DAB)	5	659
A12	120	Éénlaags ZOAB; Referentiewegdek (DAB)	2	188.700[1]

[1] varieert per weggedeelte, zie bijlage 2 voor een volledig overzicht

In bijlage 2 is een overzicht van de invoergegevens opgenomen.

Verkeersgegevens spoor

De gegevens betreffende de intensiteiten op de sporen zijn ontleend aan het Geluidregister spoor (www.geluidspoor.nl, 9 februari 2023). Met behulp van het geluidrekenmodel is op alle beoordelingspunten de geluidbelasting vanwege de spoorwegen voor de situatie met opgevuld geluidproductieplafond berekend.

4. Resultaten

Met behulp van het geluidrekenmodel is op alle beoordelingspunten de geluidbelasting vanwege de meegenomen (spoor)wegen voor het richtjaar 2035 berekend. In eerste instantie zijn de resultaten per weg weergegeven voor de toekomstige plansituatie 2035.

De resultaten in de afbeeldingen geven de berekende geluidbelastingen op verschillende beoordelingshoogten weer. De berekeningsresultaten per beoordelingspunt en hoogte zijn per bron weergegeven in bijlage 3. Voor een overzicht van de beoordelingspunten, zie bijlagen 1.4 en 2.

4.1 Resultaten per weg

4.1.1 Burgemeester van Reenensingel

Op de volgende afbeeldingen is de geluidbelasting als gevolg van de Burgemeester van Reenensingel inclusief aftrek ex artikel 110g Wgh weergegeven. Een volledig overzicht van de resultaten is weergegeven in bijlage 3.1.

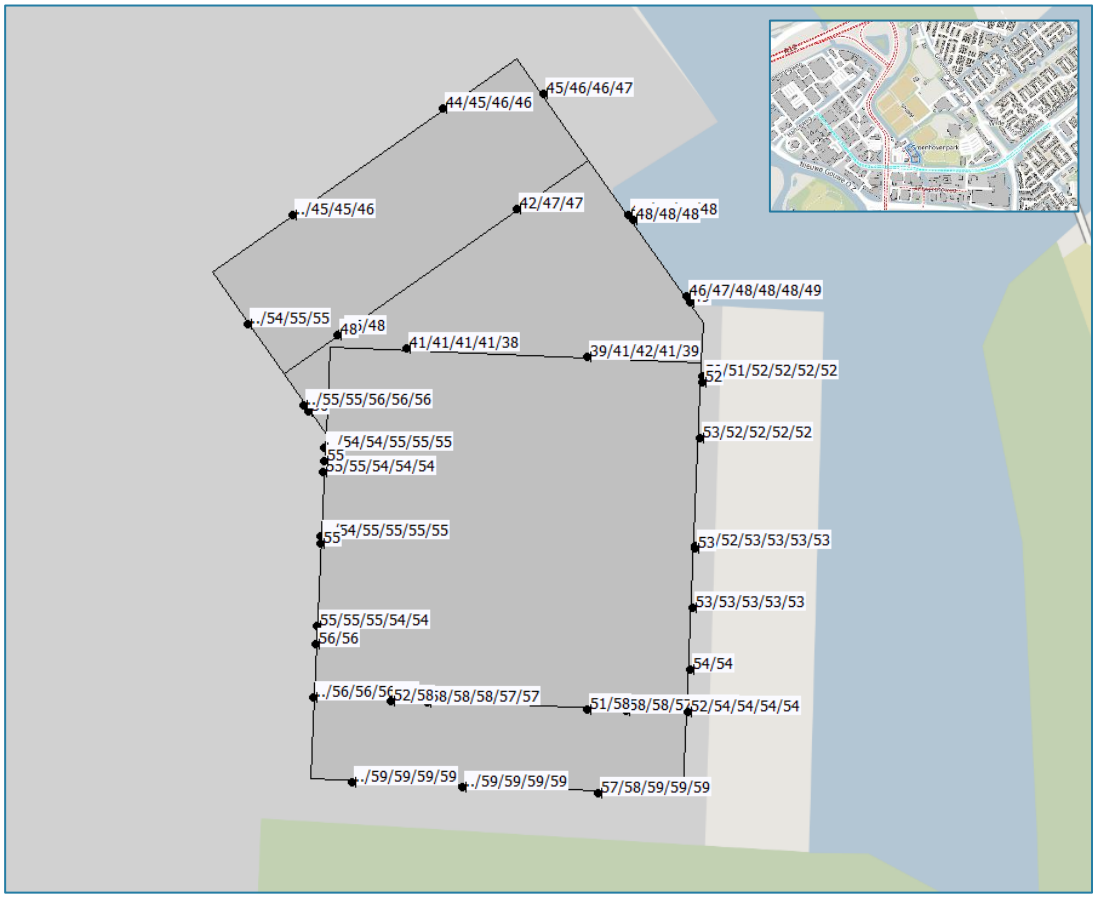

Afbeelding 4.1: Maatgevende geluidbelasting Burgemeester van Reenensingel op zuidelijke woontoren B (incl. aftrek)

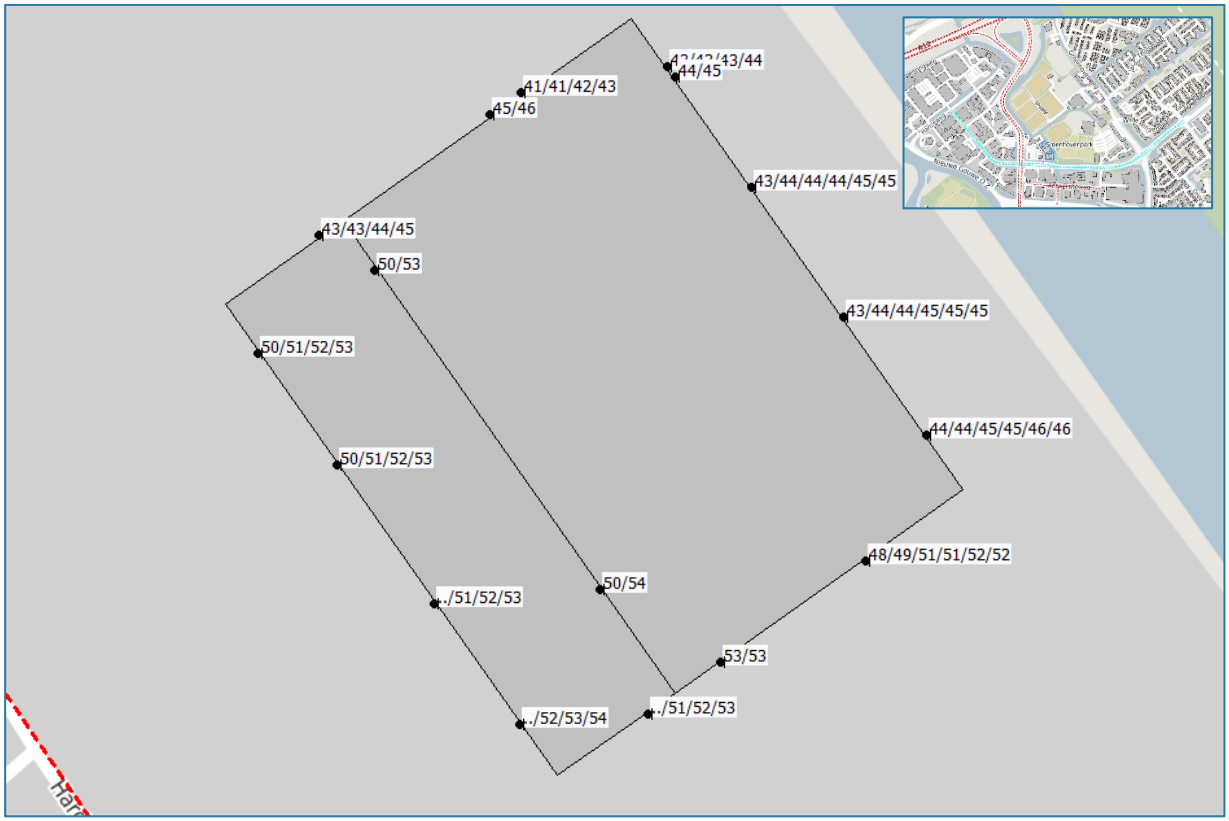

Afbeelding 4.2: Maatgevende geluidbelasting Burgemeester van Reenensingel op noordelijke woontoren A (incl. aftrek)

Ten gevolge van de Burgemeester van Reenensingel bedraagt de geluidbelasting op het plan ten hoogste 59 dB na aftrek ex artikel 110g Wgh. Gezien de overschrijding van de voorkeurswaarde, dient te worden onderzocht of maatregelen ter beperking van het geluid mogelijk zijn. Hier is verder op ingegaan in paragraaf 4.4.

4.1.2 Goudse Poort

Op de volgende afbeeldingen is de geluidbelasting als gevolg van de Goudse Poort inclusief aftrek ex artikel 110g Wgh weergegeven. Een volledig overzicht van de resultaten is weergegeven in bijlage 3.2.



Afbeelding 4.3: Maatgevende geluidbelasting Goudse Poort op zuidelijke woontoren B (incl. aftrek)

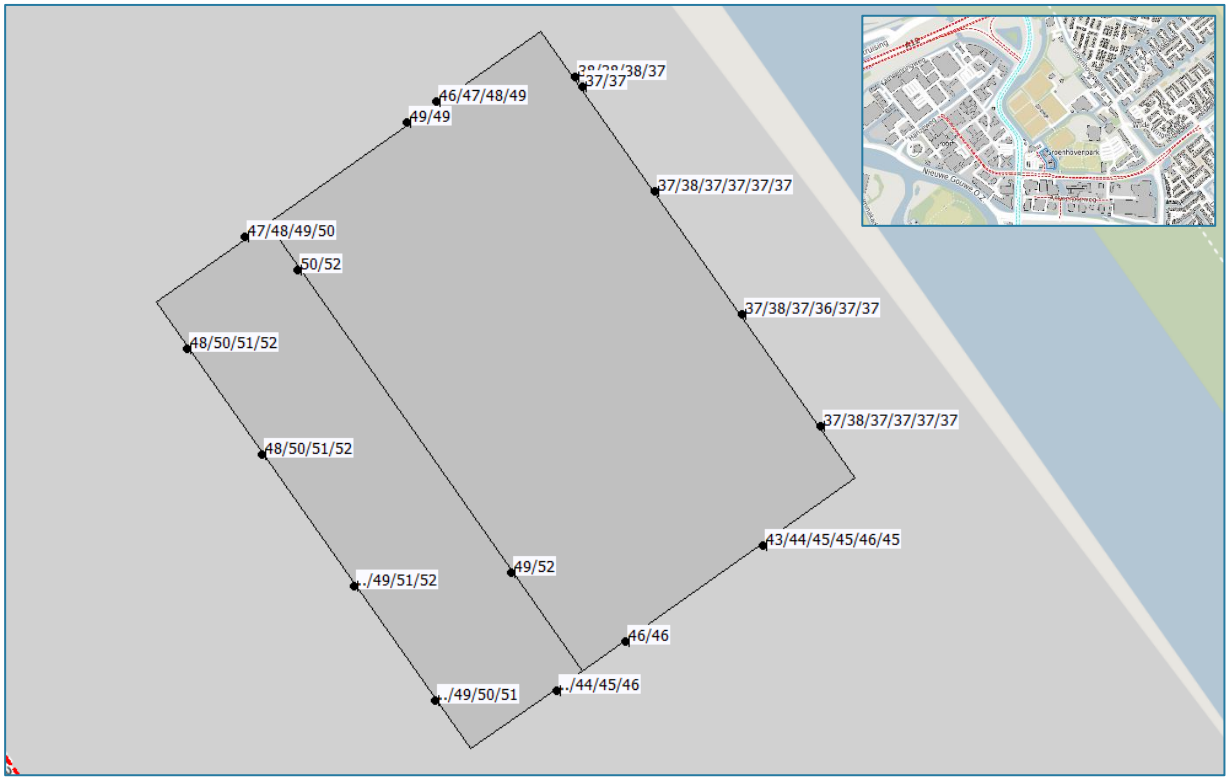

Afbeelding 4.4: Maatgevende geluidbelasting Goudse Poort op noordelijke woontoren A (incl. aftrek)

Ten gevolge van de Goudse Poort bedraagt de geluidbelasting op het plan ten hoogste 52 dB na aftrek ex artikel 110g Wgh. Dit is hoger dan de voorkeurswaarde van 48 dB ingevolge de Wgh. Gezien de overschrijding van de voorkeurswaarde, dient te worden onderzocht of maatregelen ter beperking van het geluid mogelijk zijn. Hier is verder op ingegaan in paragraaf 4.4.

4.1.3 A12

Op de volgende afbeeldingen is de geluidbelasting als gevolg van de A12 inclusief aftrek ex artikel 110g Wgh weergegeven. Een volledig overzicht van de resultaten is weergegeven in bijlage 3.3.

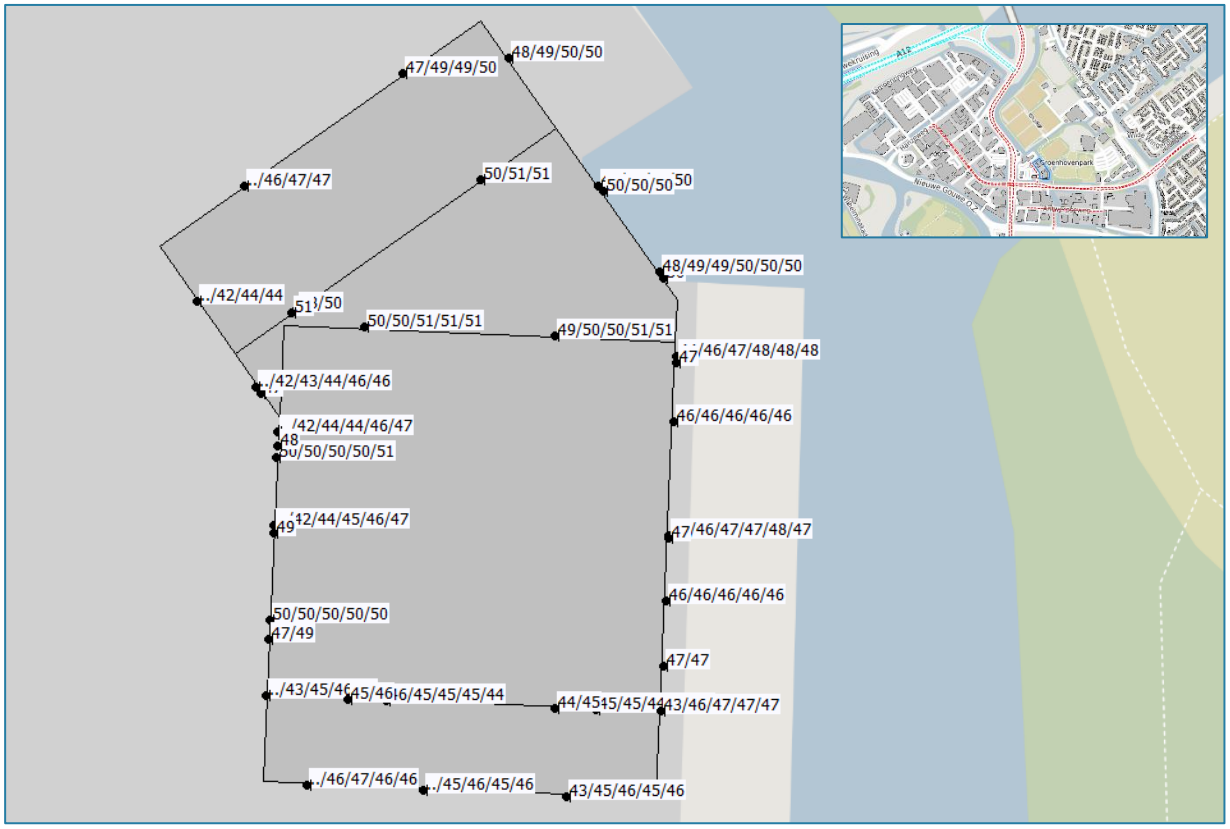

Afbeelding 4.5: Maatgevende geluidbelasting A12 op zuidelijke woontoren B (incl. aftrek)

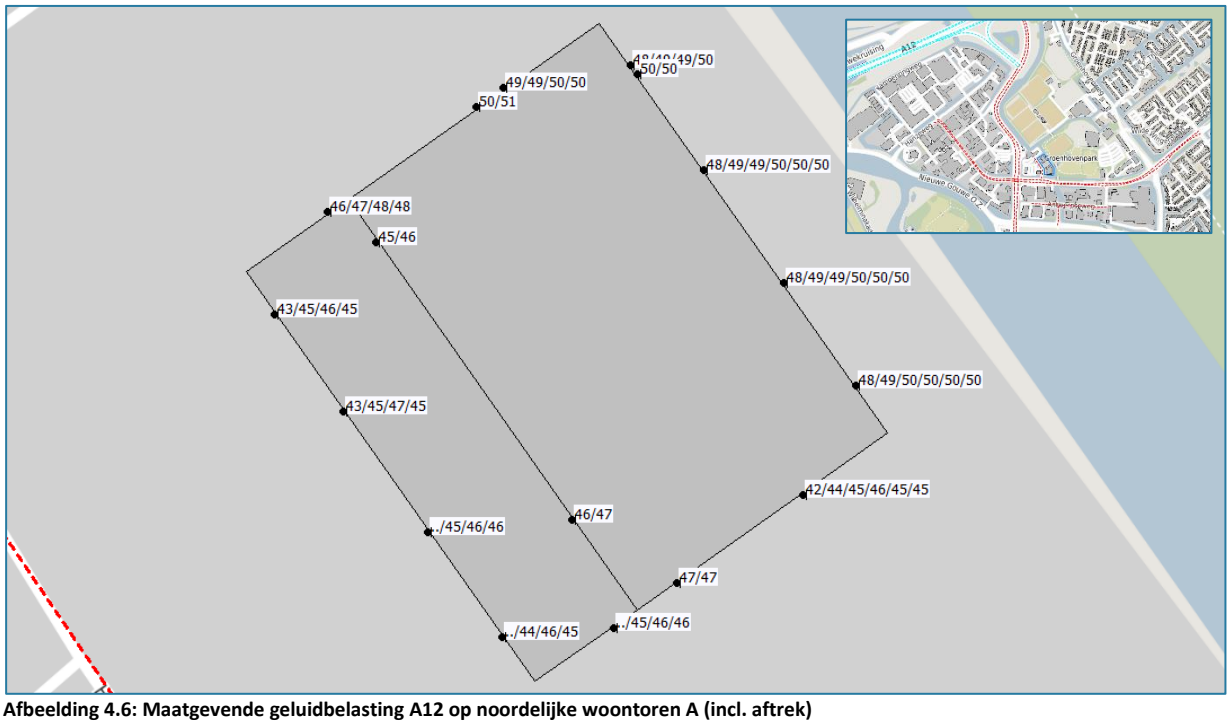

Afbeelding 4.6: Maatgevende geluidbelasting A12 op noordelijke woontoren A (incl. aftrek)

Ten gevolge van de A12 bedraagt de geluidbelasting op het plan ten hoogste 51 dB na aftrek ex artikel 110g Wgh. Dit is hoger dan de voorkeurswaarde van 48 dB ingevolge de Wgh. Gezien de overschrijding van de voorkeurswaarde, dient te worden onderzocht of maatregelen ter beperking van het geluid mogelijk zijn. Hier is verder op ingegaan in paragraaf 4.4.

4.1.4 Antwerpseweg

Ten gevolge van de Antwerpseweg bedraagt de geluidbelasting op het plan ten hoogste 35 dB na aftrek ex artikel 110g Wgh. De voorkeurswaarde van 48 dB wordt niet overschreden. Aangezien wordt voldaan aan de voorkeurswaarde, is een onderzoek naar maatregelen voor het geluid vanwege deze weg wettelijke gezien niet vereist. Een volledig overzicht van de resultaten is weergegeven in bijlage 3.4.

4.1.5 Rijsselseweg

Ten gevolge van de Rijsselseweg bedraagt de geluidbelasting op het plan ten hoogste 35 dB na aftrek ex artikel 110g Wgh. De voorkeurswaarde van 48 dB wordt niet overschreden. Aangezien wordt voldaan aan de voorkeurswaarde, is een onderzoek naar maatregelen voor het geluid vanwege deze weg wettelijke gezien niet vereist. Een volledig overzicht van de resultaten is weergegeven in bijlage 3.5.

4.1.6 Harderwijkweg (30 km/uur)

De geluidbelasting ten gevolge van de Harderwijkweg op het plan bedraagt ten hoogste 48 dB zonder aftrek ex artikel 110g Wgh en 43 dB inclusief aftrek. Voor 30 km/uur wegen geldt geen formeel toetsingskader ingevolge de Wet geluidhinder. Daarmee is het vaststellen van hogere waarden niet van toepassing op 30 km/uur wegen. Hoewel de Wet geluidhinder niet van toepassing is op dergelijke wegen, dient in het kader van een goede ruimtelijke ordening te worden onderzocht of er sprake is van een aanvaardbaar woon- en leefklimaat. Hoewel de grenswaarden uit de Wet geluidhinder niet formeel gelden, hebben we de kaders uit de Wet wel gehanteerd als maat om de resultaten te kunnen duiden. Een volledig overzicht van de resultaten is weergegeven in bijlage 3.6.

Uit de resultaten blijkt dat de geluidbelasting inclusief aftrek ingevolge artikel 110g Wgh niet hoger is dan de voorkeurswaarde (48 dB inclusief aftrek). Er is gezien de geluidbelasting vanwege verkeer op de Harderwijkweg daarom sprake van een aanvaardbare geluidinvloed van deze weg op de voorgenomen woningen in het plangebied.

4.2 Resultaten railverkeer

Op de volgende afbeeldingen zijn de rekenresultaten vanwege de spoorweg weergegeven. Voor een volledig overzicht van de resultaten, zie bijlage 4.

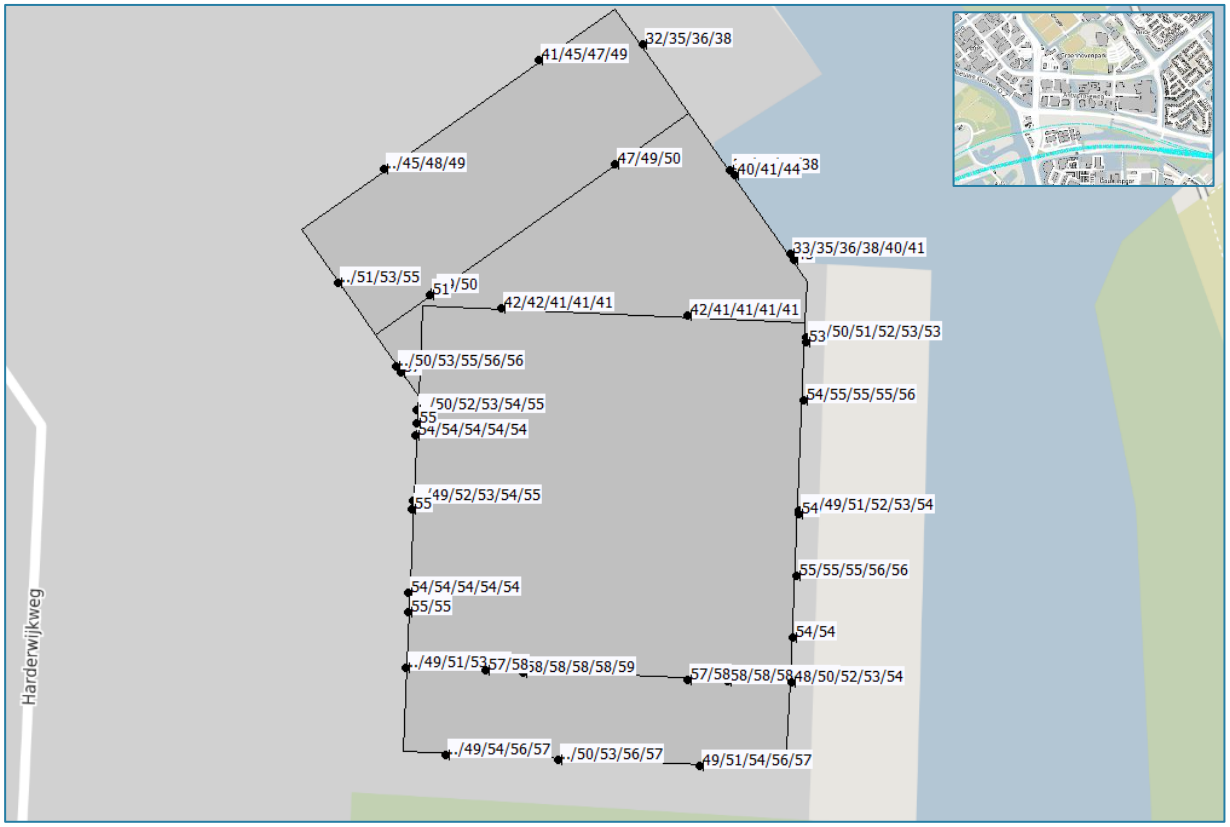

Afbeelding 4.7: Maatgevende geluidbelasting spoorweg op zuidelijke woontoren

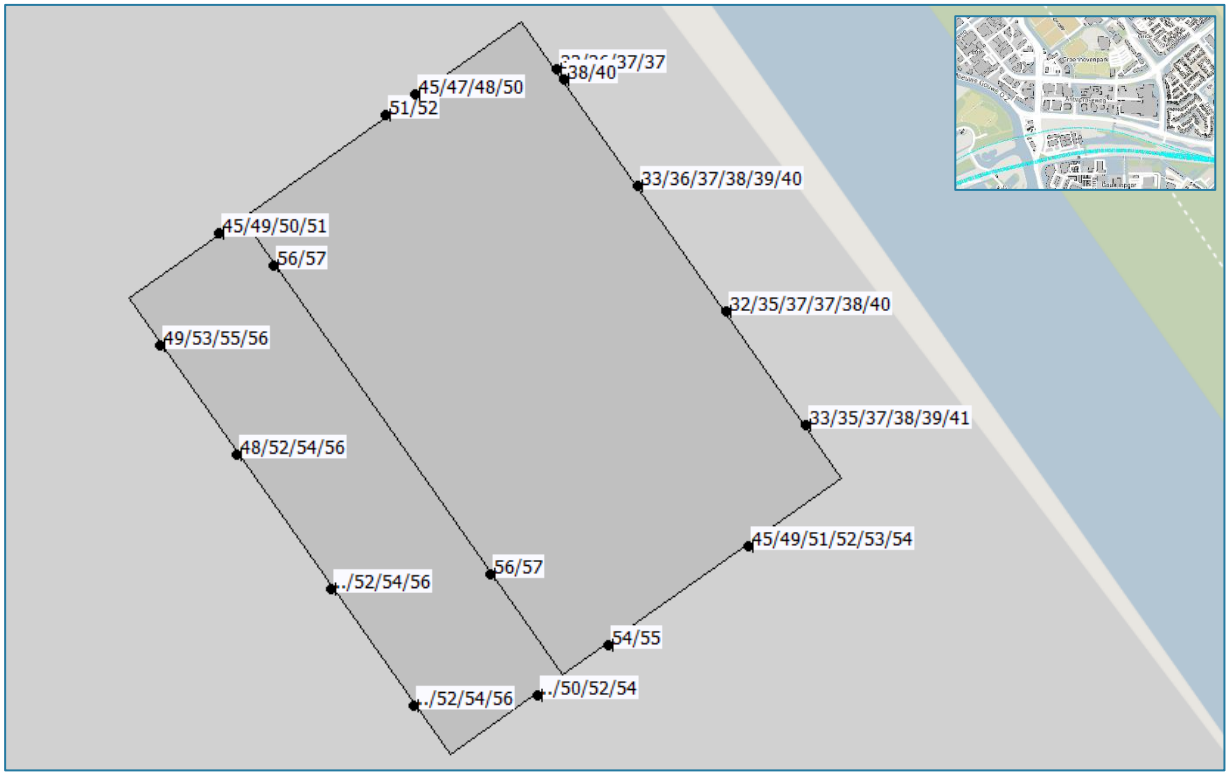

Afbeelding 4.8: Maatgevende geluidbelasting spoorweg op noordelijke woontoren

Uit de resultaten blijkt dat de geluidbelasting vanwege de spoorweg hoogstens 59 dB bedraagt. Dit is hoger dan de voorkeurswaarde van 55 dB. Gezien de overschrijding van de voorkeurswaarde, dient te worden onderzocht of maatregelen ter beperking van het geluid mogelijk zijn. Hier is verder op ingegaan in paragraaf 4.4.

4.3 Gecumuleerde geluidbelasting

Indien een geluidgevoelige bestemming waarvoor, ten gevolge van meerdere geluidbronnen, een hogere grenswaarde wordt vastgesteld, dient inzichtelijk te worden gemaakt hoe hoog de gecumuleerde geluidbelasting is. Een wettelijke toets aan een grenswaarde voor deze gecumuleerde geluidbelasting is niet aan de orde. Desalniettemin zijn, om de resultaten te kunnen duiden, de kaders uit de Wgh gehanteerd (maximale ontheffingswaarde).

De gecumuleerde geluidbelasting bedraagt ten hoogste 65 dB exclusief aftrek ingevolge artikel 110g Wgh. Dit is 60 dB inclusief aftrek en daarmee lager dan de maximale grenswaarde van 63 dB ingevolge de Wgh. Er is derhalve geen sprake van een onaanvaardbare gecumuleerde geluidbelasting. Voor een volledig overzicht van de resultaten, zie bijlage 5.

4.4 Maatregelen

Omdat de voorkeurswaarde ingevolge de Wet geluidhinder wordt overschreden (vanwege het geluid afkomstig van de Burgemeester van Reenensingel, Goudse Poort, A12 en de spoorweg), wordt in deze paragraaf nader ingegaan op de haalbaarheid van mogelijke maatregelen.
In artikel 110a en volgende van de Wgh wordt aangegeven onder welke voorwaarden hogere grenswaarden kunnen worden verleend. Er kan uitsluitend een hogere grenswaarde worden vastgesteld indien toepassing van maatregelen, gericht op het terugbrengen van de geluidbelasting vanwege een weg, onvoldoende doeltreffend zal zijn dan wel overwegende bezwaren ontmoet van stedenbouwkundige, verkeerskundige, vervoerskundige, landschappelijke of financiële aard.

Om de geluidbelasting vanwege een weg te beperken, kunnen de volgende maatregelen worden getroffen voor zover deze niet stuiten op bezwaren van stedenbouwkundige, verkeerskundige, vervoerskundige, landschappelijke of financiële aard:

- Maatregelen aan de bron door middel van het toepassen van een geluidarm wegdektype;
- Maatregelen in het overdrachtsgebied door middel van het toepassen van een geluidscherm/grondwal;
- Maatregelen aan de ontvanger door middel van het toepassen van schermen aan of nabij de gevel, het toepassen van 'dove' gevels, en dergelijke.

4.5 Bronmaatregelen

Geluidreducerende wegdekverharding

Burgemeester van Reenensingel
Het plangebied bevindt zich dichtbij een grote kruising (Burgemeester van Reenensingel en Goudse Poort). Geluidreducerende wegdekken zijn niet wenselijk op en nabij kruispunten in verband met hoge onderhouds- en beheerskosten (als gevolg van optrekkend, afremmend en wringend verkeer). Verder ten oosten is wederom een kruising met de Gentseweg, wat betekent dat er slechts ruimte is voor ca. 200 meter aan geluidreducerende wegdekverharding op dat wegdeel. Dit achten we in relatie tot voorgenomen plan niet kosteneffectief, maar mogelijk dat dit in bredere context voor de gemeente op termijn een afweging kan zijn. Bijvoorbeeld in relatie tot de plannen voor reconstructie van de weg en/of gekoppeld aan onderhoud aan de weg.

Goudse Poort
Zoals in de vorige alinea toegelicht, bevindt het plangebied zich nabij een kruising, waarop geluidreducerende wegdekverharding niet gewenst is. Met toepassing van SMA-NL8 G+ op de Goudse Poort ten noorden van de kruising met de Burgemeester van Reenensingel (tot aan de Stavorenweg), kan een geluidreductie van hoogstens 2 dB worden bereikt. Dit is echter onvoldoende om de geluidbelasting te reduceren tot de voorkeurswaarde. Gezien de relatief lage te behalen reductie, achten we de toepassing van deze maatregel onvoldoende doelmatig.

A12
Op de A12 is al geluidreducerend wegdek toegepast. Toepassing van verdergaande geluidreducerende wegdekverhardingen stuit op bezwaren van financiële en verkeerskundige aard.

Verlagen van de rijsnelheid
De maximaal toegestane rijsnelheid op de Burgemeester van Reenensingel en de Goudse Poort bedraagt momenteel 50 km/uur. Theoretisch gezien is het mogelijk om de maximale rijsnelheid te verlagen naar 30 km/uur. De weekdaggemiddelde verkeersintensiteiten zijn echter zodanig hoog (> 20.000 mvt/etmaal) dat de doorstroming van verkeer dan ernstig wordt belemmerd. Deze maatregel stuit derhalve op bezwaren van verkeerskundige aard.

Raildempers op spoor
Het spoor kan worden voorzien van raildempers. Voor onderhavig plan zouden dan raildempers over ca. 1200 meter lengte moeten worden toegepast. De kosten die daarmee gepaard gaan staan waarschijnlijk niet in verhouding tot de te behalen reductie. Derhalve is de toepassing van raildempers onvoldoende doelmatig.

4.5.1 Overdrachtsmaatregelen

Een geluidscherm zal voor de hogere appartementen niet of nauwelijks effect hebben en is bovendien niet gewenst in onderhavige binnenstedelijke omgeving. Geluidschermen langs de Burgemeester van Reenensingel en Goudse Poort zullen dan enkel effect hebben voor (een beperkter aantal) woningen op de lagere verdiepingen. Voor de spoorweg zou een geluidscherm van ca. 1200 meter lang nodig zijn. De kosten hiervan staan niet in verhouding tot eventuele te behalen reductie. Het plaatsen van geluidschermen is derhalve niet effectief en stuit bovendien op bezwaren van stedenbouwkundige/esthetische en financiële aard.

4.5.2 Ontvangermaatregelen

Vliesgevels
Een vliesgevel is een dichte glazen voorzetgevel die het feitelijke gebouw akoestisch afschermt. Dergelijke vliesgevels brengen hoge kosten met zich mee en dergelijke gevels hebben grote impact op de uitstraling van het ontwerp. Toepassing ervan stuit op bezwaren van in ieder geval financiële aard en stedenbouwkundige aard.

Bouwbesluit
Het binnenmilieu wordt beschermd door de eisen opgelegd vanuit het Bouwbesluit. De karakteristieke geluidwering van de gevel dient gelijk te zijn aan de geluidbelasting minus 33 dB (vanwege weg- en railverkeerslawaai). Bij de bepaling van de benodigde gevelwering wordt in de regel de cumulatieve geluidbelasting exclusief aftrek ex artikel 110g Wgh ten gevolge van het wegverkeer gehanteerd.

Aan de hand van de berekende geluidniveaus zoals gepresenteerd in dit rapport kan in het kader van de vergunningaanvraag voor het onderdeel Bouwen ingevolge de Wabo worden bepaald welke geluidwerende voorzieningen aan de gevel nodig zijn om aan de eisen ingevolge het Bouwbesluit te kunnen voldoen.

4.6 Regionaal beleid

Uit het voorgaande blijkt dat maatregelen ter beperking van het geluid onvoldoende doelmatig zijn (om het geluid geheel te beperken tot (onder) de voorkeurswaarde) of overwegende bezwaren ontmoeten. In dat geval is het onder voorwaarden mogelijk om hogere waarden aan te vragen. Gemeente Gouda heeft hiervoor beleid vastgesteld (zie paragraaf 2.2). In deze paragraaf wordt afzonderlijk ingegaan op elke voorwaarde.

Geluidluwe zijde
Conform het regionaal beleid is een geluidluwe gevel verplicht bij een geluidbelasting hoger dan 53 dB L_{den} (per weg) voor wegverkeerslawaai en hoger dan 60 dB L_{den} voor railverkeerslawaai. Uit de resultaten blijkt dat dit alleen het geval is voor de Burgemeester van Reenensingel.

Een gevel is geluidluw indien de gecumuleerde geluidbelasting (inclusief aftrek, zoals volgt uit het regionaal beleid) niet hoger is dan de voorkeurswaarde voor de desbetreffende lawaaisoort. In onderhavige situatie is dat 48 dB L_{den} inclusief aftrek. De gecumuleerde geluidbelasting wordt conform Bijlage 1 van het Reken- en meetvoorschrift geluid 2012 berekend. Hierbij worden niet de bronnen betrokken waarvan de geluidbelasting op het plan niet boven de voorkeurswaarde uitkomt. Dit is in overeenstemming met Bijlage 1 van het Reken- en meetvoorschrift geluid 2012.

In bijlage 6 is een overzicht opgenomen per verdieping waarop met groen is aangegeven welke (buiten)gevels volgens het regionaal beleid geluidluw zijn en/of waar geen geluidluwe gevel is vereist. Kortom: appartementen zonder gearceerde (buiten)gevel hebben een geluidluwe gevel nodig.

Als het redelijkerwijs niet mogelijk is om een geluidluwe gevel te creëren, dan geldt de scheidingswand tussen een (deels) afsluitbare buitenruimte en een verblijfsruimte als een geluidluwe gevel. De geluidbelasting op de scheidingswand met dan voldoen aan de voorkeurswaarde.
Uit het ontwerp blijkt dat de meeste appartementen waar de geluidbelasting hoger is dan 53 dB vanwege de Burgemeester van Reenensingel beschikken over een afsluitbare buitenruimte (loggia). Appartementen waar een dergelijke buitenruimte niet aanwezig is, zijn: zuidwestelijk appartement op de 5e verdieping van de noordelijke toren (A), westelijk (eenzijdig) georiënteerde appartementen vanaf de 1e t/m 6e verdieping van de zuidelijke woontoren (B) en tevens het zuidwestelijke hoekappartement op de 4e en 5e verdieping (in totaal 9 appartementen). Hiervoor is door MLA+ een andere oplossing gezocht in de vorm van een dubbel frans balkon (weergegeven op afbeelding 4.9). Deze kan worden beschouwd als een compacte variant van een loggia en is door de gemeente aangedragen als de voorkeursoplossing voor de 9 appartementen (d.d. 17 mei 2023).

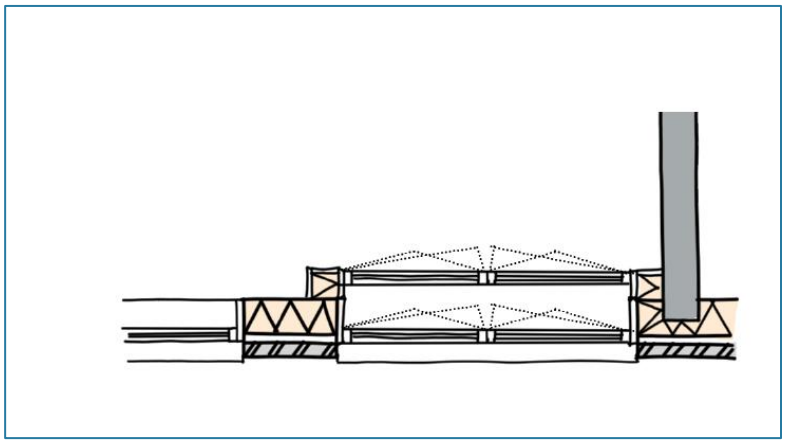

Afbeelding 4.9: schematische weergave dubbel frans balkon
(Bron: 'Strategie – geluidsluwe gevels, aanvullende geluidsreducerende maatregelen' d.d. 17 mei 2023 van MLA+)

Ten minste één buitenruimte moet aan een geluidluwe gevel liggen

De appartementen waarvoor een geluidluwe gevel is vereist, zijn overwegend zuidelijk en/of westelijk georiënteerd (en in overwegende mate bij de zuidelijke woontoren). Deze appartementen zijn één of tweezijdig georiënteerd. De tweezijdig georiënteerde appartementen worden van meerdere zijdes belast. Het is daardoor redelijkerwijs niet mogelijk om een geluidluwe gevel te creëren en daarmee ook geen geluidluwe buitenruimte. Zoals eerder benoemd, wordt in het ontwerp wel voorzien in afsluitbare buitenruimtes. Daardoor kan wel aan de eerste voorwaarde worden voldaan (aanwezigheid geluidluwe gevel). Het realiseren van een buitenruimte is vanuit het regionaal beleid geen verplichting.

Op basis van de resultaten en het laatste ontwerp, blijkt dat kan worden voldaan aan de eisen uit het regionaal beleid (t.a.v. het vaststellen van hogere waarden) indien bij enkele appartementen nog maatregelen worden getroffen.

4.7 Voorstel aanvraag hogere waarden

Gezien het voorgaande, kan het college van burgemeester en wethouders overwegen om de volgende hogere waarden vast te stellen:

Burgemeester van Reenensingel

Tabel 4.1: Overzicht hogere waarden Burgemeester van Reenensingel

Hogere waarde	Aantal zuidelijke woontoren	Aantal noordelijke woontoren
59	11	-
58	8	-
57	6	-
56	5	-
55	11	-
54	6	2
53	6	6
52	10	6
51	2	5
50	1	3
49	-	1

Goudse Poort

Tabel 4.2: Overzicht hogere waarden Goudse Poort

Hogere waarde	Aantal zuidelijke woontoren	Aantal noordelijke woontoren
52	15	5
51	4	4
50	6	4
49	6	4

A12

Tabel 4.3: Overzicht hogere waarden A12

Hogere waarde	Aantal zuidelijke woontoren	Aantal noordelijke woontoren
51	8	1
50	18	13
49	8	7

Spoorweg

Tabel 4.4: Overzicht hogere waarden A12

Hogere waarde	Aantal zuidelijke woontoren	Aantal noordelijke woontoren
59	1	-
58	11	-
57	6	2
56	6	6

De genoemde woningaantallen zijn gebaseerd op het laatste stedenbouwkundige plan (d.d. 28 maart 2023). Deze bevat een (indicatieve, nader uit te werken) woningverdeling.

5. Samenvatting

Gouda Harderwijkweg B.V. is voornemens op de locatie Harderwijkweg 2-4 te Gouda twee woontorens te realiseren. Het akoestisch onderzoek dient als input voor de ruimtelijke onderbouwing voor een aanvraag van een omgevingsvergunning voor gebruik in strijd met het bestemmingsplan Goudse Poort (kenmerk 'NL.IMRO.0513.0300BPGoudsePoort-DF03', onherroepelijk vastgesteld op 15 april 2014).

Het doel van onderhavig onderzoek is inzicht geven in de geluidbelasting vanwege nabije (spoor)wegen op de voorgenomen appartementencomplexen op de locatie Harderwijkweg 2-4 en deze te toetsen aan de grenswaarden ingevolge de Wet geluidhinder en eventuele eisen die volgen uit het regionaal geluidbeleid.

Uit de resultaten blijkt dat de geluidbelasting vanwege de Burgemeester van Reenensingel hoogstens 59 dB L_{den} (incl. aftrek ex art. 110g Wgh) bedraagt. De geluidbelasting vanwege de Goudse Poort en A12 bedragen respectievelijk hoogstens 52 en 51 dB L_{den} (incl. aftrek). De geluidbelasting van de overige wegen (Antwerpseweg, Rijsselseweg en de 30 km/uur weg Harderwijkweg) is niet hoger dan de voorkeurswaarde van 48 dB.
De geluidbelasting vanwege het spoor bedraagt hoogstens 59 dB L_{den}. Dit is hoger dan de voorkeurswaarde van 55 dB. Voor het geluid vanwege de Burgemeester van Reenensingel, Goudse Poort , A12 en de spoorweg is onderzocht of maatregelen ter beperking van het geluid mogelijk zijn. Uit de maatregelenoverweging blijkt dat bron- en overdrachtsmaatregelen in onvoldoende doelmatig zijn.

Uit het regionaal beleid van de Omgevingsdienst Midden-Holland blijkt dat bij een geluidbelasting van hoger dan 53 dB vanwege wegverkeer (per weg) of hoger dan 60 dB vanwege spoorwegen voorwaarden worden gesteld aan het vaststellen van hogere waarden. Deze voorwaarden betreffen de aanwezigheid van een geluidluwe gevel en een geluidluwe buitenruimte.

Uit de resultaten blijkt dat alleen de geluidbelasting vanwege de Burgemeester van Reenensingel hoger dan 53 dB bedraagt. Vanwege de één- of tweezijdige oriëntatie van de appartementen en geluidbelasting vanuit meerdere zijdes, beschikt niet elk appartement over een geluidluwe gevel. Wel voorziet het ontwerp voor de meeste appartementen in een afsluitbare buitenruimte. Conform het regionaal beleid kan zodoende alsnog een geluidluwe gevel worden gecreëerd (de scheidingswand tussen de verblijfsruimte en de afsluitbare buitenruimte). Appartementen waar een dergelijke buitenruimte niet aanwezig is, zijn: zuidwestelijk appartement op de 5^{e} verdieping van de noordelijke toren (A), westelijk (eenzijdig) georiënteerde appartementen vanaf de 1^{e} t/m 6^{e} verdieping van de zuidelijke woontoren (B) en tevens het zuidwestelijke hoekappartement op de 4^{e} en 5^{e} verdieping (in totaal 9 appartementen). Hiervoor is door MLA+ een andere oplossing gezocht in de vorm van een dubbel frans balkon. Deze kan worden beschouwd als een compacte variant van een loggia en is door de gemeente aangedragen als de voorkeursoplossing voor de 9 appartementen (d.d. 17 mei 2023).

Op basis van de resultaten en het laatste ontwerp, blijkt dat wordt voldaan aan de eisen uit het regionaal beleid (t.a.v. het vaststellen van hogere waarden).

Gezien het voorgaande, kan het college van burgemeester en wethouders overwegen om de volgende hogere waarden vast te stellen:

Burgemeester van Reenensingel

Tabel 5.1: Overzicht hogere waarden Burgemeester van Reenensingel

Hogere waarde	Aantal zuidelijke woontoren	Aantal noordelijke woontoren
59	11	-
58	8	-
57	6	-
56	5	-
55	11	-
54	6	2
53	6	6

Hogere waarde	Aantal zuidelijke woontoren	Aantal noordelijke woontoren
52	10	6
51	2	5
50	1	3
49	-	1

Goudse Poort

Tabel 5.2: Overzicht hogere waarden Goudse Poort

Hogere waarde	Aantal zuidelijke woontoren	Aantal noordelijke woontoren
52	15	5
51	4	4
50	6	4
49	6	4

A12

Tabel 5.3: Overzicht hogere waarden A12

Hogere waarde	Aantal zuidelijke woontoren	Aantal noordelijke woontoren
51	8	1
50	18	13
49	8	7

Spoorweg

Tabel 5.4: Overzicht hogere waarden A12

Hogere waarde	Aantal zuidelijke woontoren	Aantal noordelijke woontoren
59	1	-
58	11	-
57	6	2
56	6	6

Bijlage 1 Overzicht rekenmodel

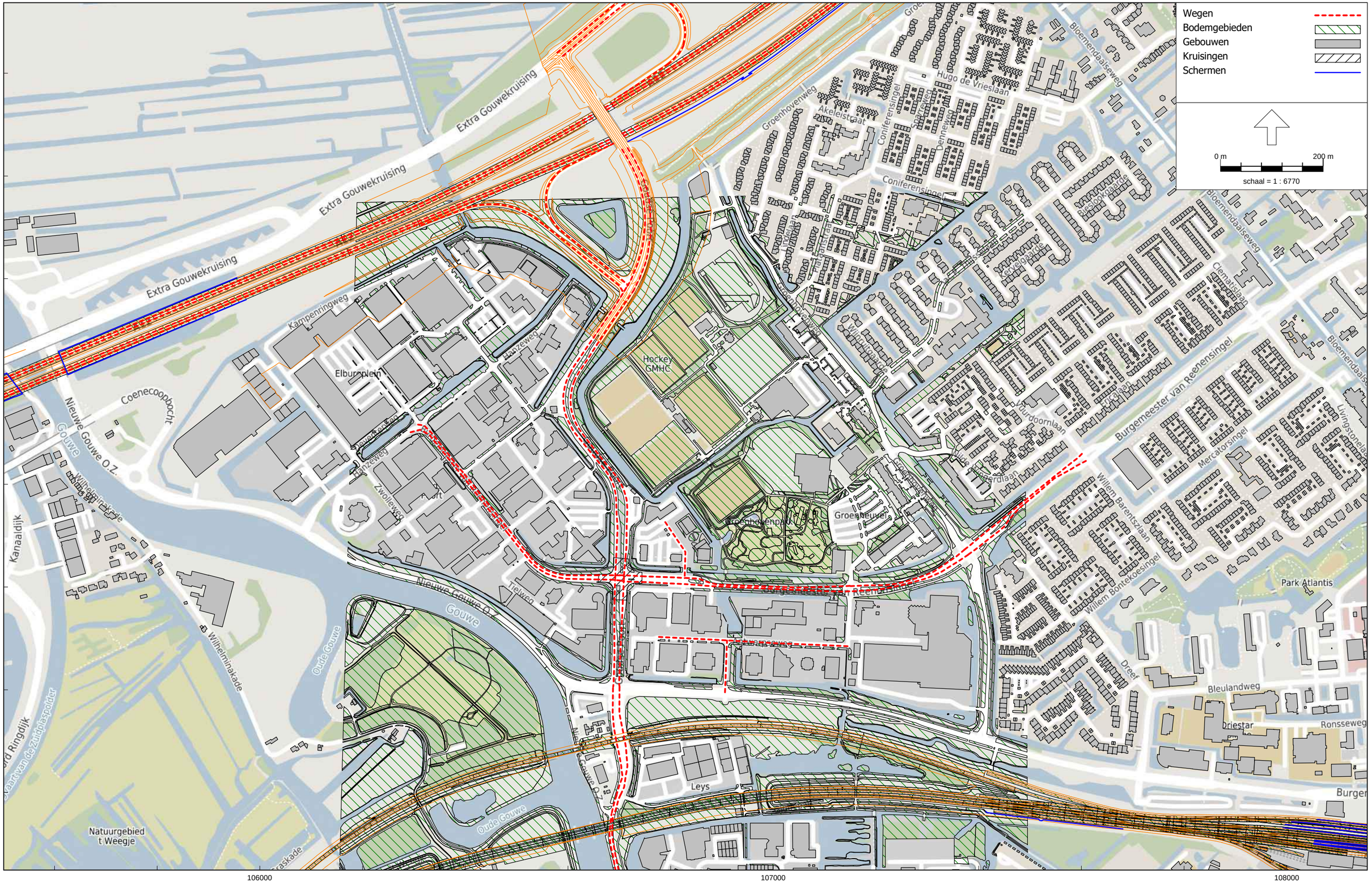

RMG-2012, wegverkeer, [rev01 (2023) - 2023 wegverkeer incl. Rijksweg] , Geomilieu V2022.4 rev 1 Licentiehouder: Antea Nederland B.V. - vestiging Oosterhout

Overzicht rekenmodel wegverkeerslawaai



RMG-2012, railverkeer, [rev01 (2023) - 2023 Lden railverkeerslawaai] , Geomilieu V2022.4 rev 1 Licentiehouder: Antea Nederland B.V. - vestiging Oosterhout

Overzicht rekenmodel railverkeerslawaai

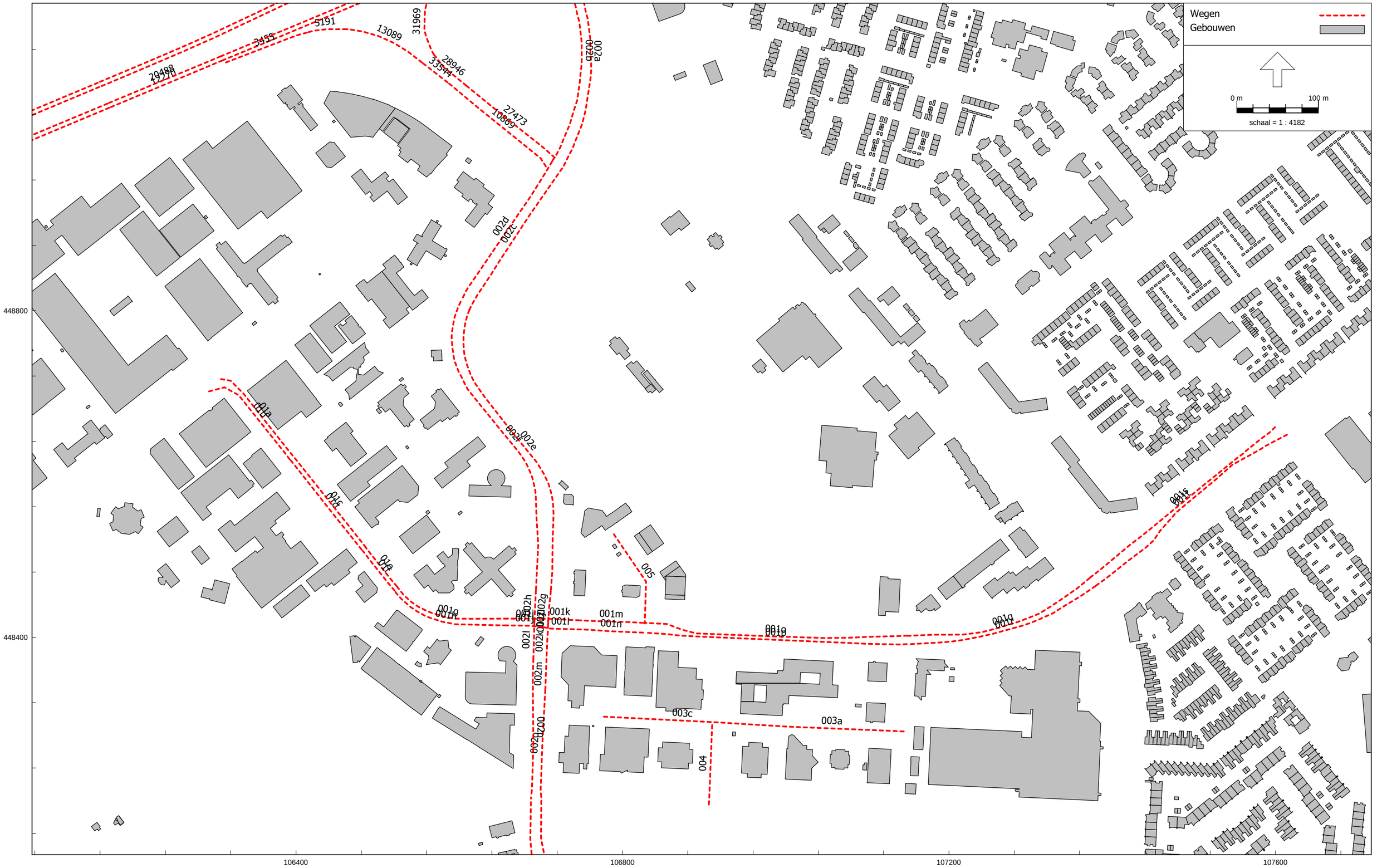

RMG-2012, wegverkeer, [rev01 (2023) - 2023 wegverkeer incl. Rijksweg] , Geomilieu V2022.4 rev 1 Licentiehouder: Antea Nederland B.V. - vestiging Oosterhout

Overzicht nummering wegvakken

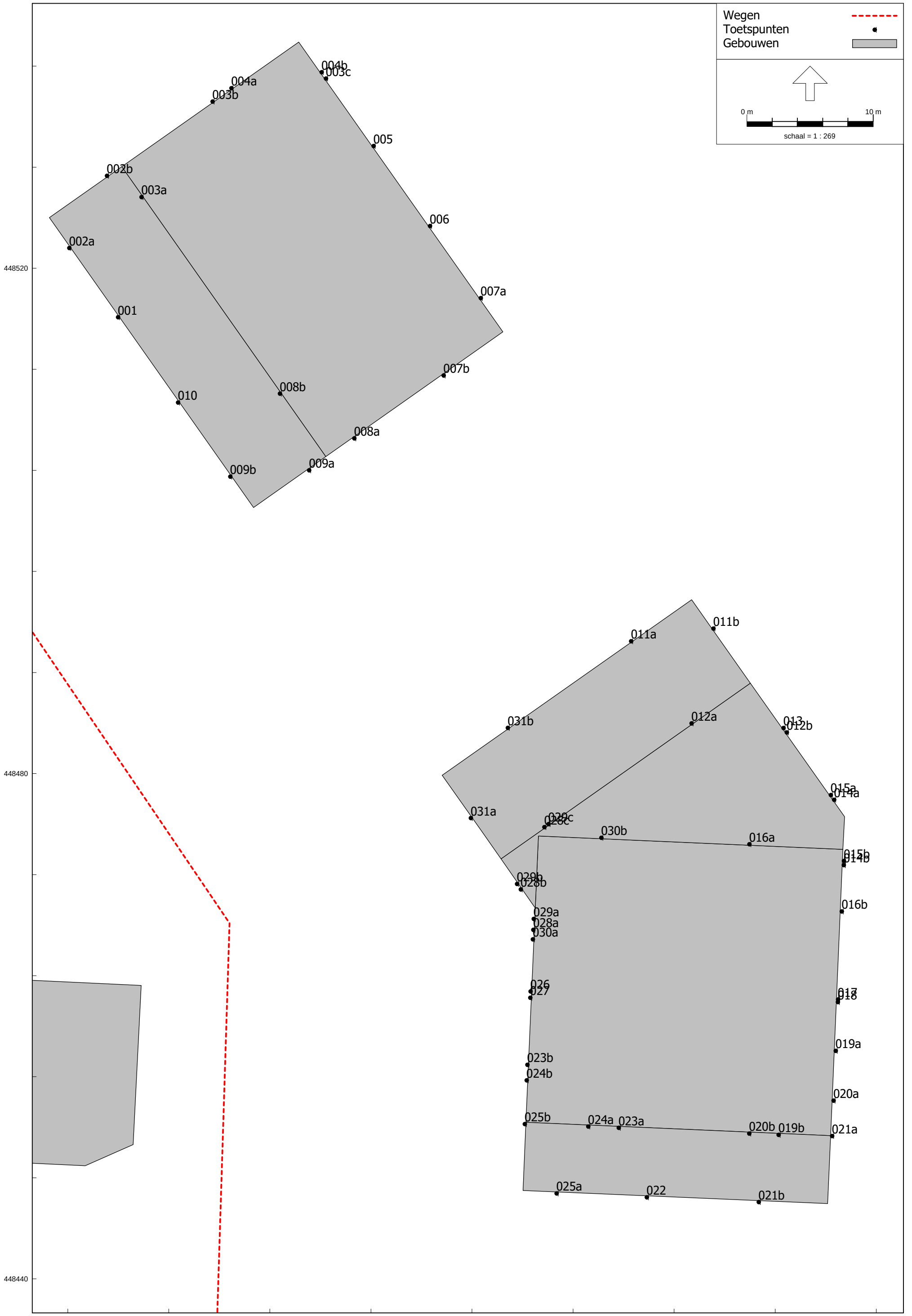

RMG-2012, wegverkeer, [rev02 - 2023 wegverkeer incl. Rijksweg] , Geomilieu V2022.4 rev 1 Licentiehouder: Antea Nederland B.V. - vestiging Oosterhout

Overzicht beoordelingspunten

Bijlage 2 Invoergegevens rekenmodel

Model: 2023 wegverkeer incl. Rijksweg
Groep: (hoofdgroep)
Lijst van Wegen, voor rekenmethode Wegverkeerslawaai - RMG-2012, wegverkeer

Naam	Omschr.	ISO_H	ISO M.	Hdef.	Type	Cpl	Cpl_W	Helling	Wegdek	V(MR(D))	V(MR(A))	V(MR(N))	V(MR(P4))	V(LV(D))	V(LV(A))	V(LV(N))	V(LV(P4))	V(MV(D))	V(MV(A))	V(MV(N))	V(MV(P4))	V(ZV(D))	V(ZV(A))
429	0 / 0,000 / 0,000	--	--	Absoluut	Intensiteit	True	0,0	0	W1	--	--	--	--	100	100	100	--	80	80	80	--	80	80
653	0 / 0,000 / 0,000	--	--	Absoluut	Intensiteit	True	0,0	0	W1	--	--	--	--	100	100	100	--	80	80	80	--	80	80
691	0 / 0,000 / 0,000	--	--	Absoluut	Intensiteit	True	0,0	0	W1	--	--	--	--	100	100	100	--	80	80	80	--	80	80
1239	0 / 0,000 / 0,000	--	--	Absoluut	Intensiteit	True	0,0	0	W0	--	--	--	--	80	80	80	--	80	80	80	--	80	80
1314	0 / 0,000 / 0,000	--	--	Absoluut	Intensiteit	True	0,0	0	W0	--	--	--	--	65	65	65	--	65	65	65	--	65	65
1732	0 / 0,000 / 0,000	--	--	Absoluut	Intensiteit	True	0,0	0	W0	100	100	100	--	100	100	100	--	80	80	80	--	80	80
1859	0 / 0,000 / 0,000	--	--	Absoluut	Intensiteit	True	0,0	0	W1	--	--	--	--	100	100	100	--	--	--	--	--	--	--
1797	0 / 0,000 / 0,000	--	--	Absoluut	Intensiteit	True	0,0	0	W0	80	80	80	--	80	80	80	--	80	80	80	--	80	80
1645	0 / 0,000 / 0,000	--	--	Absoluut	Intensiteit	True	0,0	0	W1	--	--	--	--	115	115	115	--	90	90	90	--	90	90
1946	0 / 0,000 / 0,000	--	--	Absoluut	Intensiteit	True	0,0	0	W1	--	--	--	--	100	100	100	--	80	80	80	--	80	80
2090	0 / 0,000 / 0,000	--	--	Absoluut	Intensiteit	True	0,0	0	W1	--	--	--	--	115	115	115	--	90	90	90	--	90	90
2369	0 / 0,000 / 0,000	--	--	Absoluut	Intensiteit	True	0,0	0	W1	--	--	--	--	115	115	115	--	90	90	90	--	90	90
2557	0 / 0,000 / 0,000	--	--	Absoluut	Intensiteit	True	0,0	0	W1	--	--	--	--	100	100	100	--	80	80	80	--	80	80
2906	0 / 0,000 / 0,000	--	--	Absoluut	Intensiteit	True	0,0	0	W0	80	80	80	--	80	80	80	--	80	80	80	--	80	80
2909	20 / 42,720 / 43,077	--	--	Absoluut	Intensiteit	True	1,5	0	W1	--	--	--	--	65	65	65	--	65	65	65	--	65	65
2931	0 / 0,000 / 0,000	--	--	Absoluut	Intensiteit	True	0,0	0	W0	100	100	100	--	100	100	100	--	80	80	80	--	80	80
2978	0 / 0,000 / 0,000	--	--	Absoluut	Intensiteit	True	0,0	0	W1	--	--	--	--	115	115	115	--	90	90	90	--	90	90
3455	0 / 0,000 / 0,000	--	--	Absoluut	Intensiteit	True	0,0	0	W0	--	--	--	--	80	80	80	--	80	80	80	--	80	80
3361	20 / 43,044 / 43,084	--	--	Absoluut	Intensiteit	True	1,5	0	W1	--	--	--	--	115	115	115	--	100	100	100	--	90	90
3377	0 / 0,000 / 0,000	--	--	Absoluut	Intensiteit	True	0,0	0	W0	--	--	--	--	50	50	50	--	50	50	50	--	50	50
3696	0 / 0,000 / 0,000	--	--	Absoluut	Intensiteit	True	0,0	0	W1	--	--	--	--	115	115	115	--	90	90	90	--	90	90
3851	0 / 0,000 / 0,000	--	--	Absoluut	Intensiteit	True	0,0	0	W0	--	--	--	--	50	50	50	--	50	50	50	--	50	50
3896	0 / 0,000 / 0,000	--	--	Absoluut	Intensiteit	True	0,0	0	W0	--	--	--	--	65	65	65	--	65	65	65	--	65	65
3923	20 / 42,879 / 43,095	--	--	Absoluut	Intensiteit	True	1,5	0	W0	--	--	--	--	65	65	65	--	65	65	65	--	65	65
3844	0 / 0,000 / 0,000	--	--	Absoluut	Intensiteit	True	0,0	0	W1	--	--	--	--	115	115	115	--	90	90	90	--	90	90
3662	0 / 0,000 / 0,000	--	--	Absoluut	Intensiteit	True	0,0	0	W1	--	--	--	--	115	115	115	--	90	90	90	--	90	90
4126	20 / 45,179 / 45,480	--	--	Absoluut	Intensiteit	True	1,5	0	W1	--	--	--	--	115	115	115	--	100	100	100	--	90	90
3954	0 / 0,000 / 0,000	--	--	Absoluut	Intensiteit	True	0,0	0	W1	--	--	--	--	115	115	115	--	90	90	90	--	90	90
4452	0 / 0,000 / 0,000	--	--	Absoluut	Intensiteit	True	0,0	0	W1	--	--	--	--	100	100	100	--	80	80	80	--	80	80
4495	20 / 42,720 / 43,077	--	--	Absoluut	Intensiteit	True	1,5	0	W1	--	--	--	--	50	50	50	--	50	50	50	--	50	50
4509	0 / 0,000 / 0,000	--	--	Absoluut	Intensiteit	True	0,0	0	W1	--	--	--	--	100	100	100	--	80	80	80	--	80	80
4708	0 / 0,000 / 0,000	--	--	Absoluut	Intensiteit	True	0,0	0	W0	--	--	--	--	50	50	50	--	50	50	50	--	50	50
4713	20 / 46,845 / 46,950	--	--	Absoluut	Intensiteit	True	1,5	0	W0	--	--	--	--	115	115	115	--	100	100	100	--	90	90
4729	0 / 0,000 / 0,000	--	--	Absoluut	Intensiteit	True	0,0	0	W0	120	120	120	--	120	120	120	--	80	80	80	--	80	80
5191	0 / 0,000 / 0,000	--	--	Absoluut	Intensiteit	True	0,0	0	W0	--	--	--	--	80	80	80	--	80	80	80	--	80	80
6257	0 / 0,000 / 0,000	--	--	Absoluut	Intensiteit	True	0,0	0	W1	--	--	--	--	115	115	115	--	90	90	90	--	90	90
7700	20 / 43,084 / 43,102	--	--	Absoluut	Intensiteit	True	1,5	0	W1	--	--	--	--	115	115	115	--	100	100	100	--	90	90
7713	0 / 0,000 / 0,000	--	--	Absoluut	Intensiteit	True	0,0	0	W0	--	--	--	--	80	80	80	--	80	80	80	--	80	80
7736	20 / 46,665 / 46,845	--	--	Absoluut	Intensiteit	True	1,5	0	W1	--	--	--	--	115	115	115	--	100	100	100	--	90	90
5651	0 / 0,000 / 0,000	--	--	Absoluut	Intensiteit	True	0,0	0	W0	--	--	--	--	65	65	65	--	65	65	65	--	65	65
6341	0 / 0,000 / 0,000	--	--	Absoluut	Intensiteit	True	0,0	0	W2	--	--	--	--	115	115	115	--	90	90	90	--	90	90
6366	0 / 0,000 / 0,000	--	--	Absoluut	Intensiteit	True	0,0	0	W1	--	--	--	--	100	100	100	--	--	--	--	--	--	--
6415	20 / 42,871 / 42,952	--	--	Absoluut	Intensiteit	True	1,5	0	W1	--	--	--	--	115	115	115	--	100	100	100	--	90	90
7111	0 / 0,000 / 0,000	--	--	Absoluut	Intensiteit	True	0,0	0	W1	--	--	--	--	115	115	115	--	90	90	90	--	90	90
5723	0 / 0,000 / 0,000	--	--	Absoluut	Intensiteit	True	0,0	0	W1	--	--	--	--	100	100	100	--	80	80	80	--	80	80
6523	0 / 0,000 / 0,000	--	--	Absoluut	Intensiteit	True	0,0	0	W1	--	--	--	--	100	100	100	--	80	80	80	--	80	80
7271	0 / 0,000 / 0,000	--	--	Absoluut	Intensiteit	True	0,0	0	W1	--	--	--	--	115	115	115	--	90	90	90	--	90	90
5875	20 / 43,368 / 43,376	--	--	Absoluut	Intensiteit	True	1,5	0	W1	--	--	--	--	115	115	115	--	100	100	100	--	90	90
6589	0 / 0,000 / 0,000	--	--	Absoluut	Intensiteit	True	0,0	0	W1	120	120	120	--	120	120	120	--	80	80	80	--	80	80
7345	0 / 0,000 / 0,000	--	--	Absoluut	Intensiteit	True	0,0	0	W1	--	--	--	--	115	115	115	--	90	90	90	--	90	90
6673	0 / 0,000 / 0,000	--	--	Absoluut	Intensiteit	True	0,0	0	W1	--	--	--	--	115	115	115	--	90	90	90	--	90	90
7448	0 / 0,000 / 0,000	--	--	Absoluut	Intensiteit	True	0,0	0	W1	--	--	--	--	100	100	100	--	80	80	80	--	80	80
5379	0 / 0,000 / 0,000	--	--	Absoluut	Intensiteit	True	0,0	0	W1	--	--	--	--	100	100	100	--	80	80	80	--	80	80
6047	0 / 0,000 / 0,000	--	--	Absoluut	Intensiteit	True	0,0	0	W1	--	--	--	--	100	100	100	--	--	--	--	--	--	--
5408	0 / 0,000 / 0,000	--	--	Absoluut	Intensiteit	True	0,0	0	W0	--	--	--	--	50	50	50	--	50	50	50	--	50	50
6081	20 / 42,682 / 42,829	--	--	Absoluut	Intensiteit	True	1,5	0	W1	--	--	--	--	80	80	80	--	80	80	80	--	75	75
6789	0 / 0,000 / 0,000	--	--	Absoluut	Intensiteit	True	0,0	0	W1	--	--	--	--	115	115	115	--	90	90	90	--	90	90
5569	20 / 42,871 / 43,064	--	--	Absoluut	Intensiteit	True	1,5	0	W0	--	--	--	--	65	65	65	--	65	65	65	--	65	65
9217	0 / 0,000 / 0,000	--	--	Absoluut	Intensiteit	True	0,0	0	W1	--	--	--	--	100	100	100	--	--	--	--	--	--	--
10739	20 / 43,102 / 43,190	--	--	Absoluut	Intensiteit	True	1,5	0	W1	--	--	--	--	115	115	115	--	100	100	100	--	90	90
10771	0 / 0,000 / 0,000	--	--	Absoluut	Intensiteit	True	0,0	0	W1	120	120	120	--	120	120	120	--	80	80	80	--	80	80
9387	0 / 0,000 / 0,000	--	--	Absoluut	Intensiteit	True	0,0	0	W1	--	--	--	--	115	115	115	--	90	90	90	--	90	90
10071	0 / 0,000 / 0,000	--	--	Absoluut	Intensiteit	True	0,0	0	W1	120	120	120	--	120	120	120	--	80	80	80	--	80	80
9466	20 / 43,380 / 45,233	--	--	Absoluut	Intensiteit	True	1,5	0	W1	--	--	--	--	115	115	115	--	100	100	100	--	90	90

Model: 2023 wegverkeer incl. Rijksweg
Groep: (hoofdgroep)
Lijst van Wegen, voor rekenmethode Wegverkeerslawaai - RMG-2012, wegverkeer

Naam	V(ZV(N))	V(ZV(P4))	Totaal aantal	%Int(D)	%Int(A)	%Int(N)	%Int(P4)	%MR(D)	%MR(A)	%MR(N)	%MR(P4)	%LV(D)	%LV(A)	%LV(N)	%LV(P4)	%MV(D)	%MV(A)	%MV(N)	%MV(P4)	%ZV(D)	%ZV(A)	%ZV(N)	%ZV(P4)	MR(D)	MR(A)	MR(N)	MR(P4)	LV(D)	LV(A)
429	80	--	4944,00	--	--	12,50	--	--	--	--	--	--	--	85,11	--	--	--	7,93	--	--	--	6,96	--	--	--	--	--	--	--
653	80	--	24408,44	7,05	3,85	--	--	--	--	--	--	81,46	89,70	--	--	11,33	3,55	--	--	7,21	6,75	--	--	--	--	--	--	1402,00	842,38
691	80	--	33892,72	6,52	3,69	0,87	--	--	--	--	--	82,17	89,32	78,04	--	10,41	3,84	10,47	--	7,42	6,83	11,49	--	--	--	--	--	1816,00	1117,58
1239	80	--	8699,92	6,45	3,04	1,31	--	--	--	--	--	93,10	94,87	91,11	--	3,50	1,73	3,93	--	3,40	3,39	4,96	--	--	--	--	--	522,12	250,98
1314	65	--	11799,80	6,45	2,97	1,34	--	--	--	--	--	84,73	88,39	80,83	--	7,75	3,92	8,48	--	7,52	7,69	10,68	--	--	--	--	--	644,59	309,85
1732	80	--	9569,48	6,40	2,80	1,50	--	--	--	--	--	71,83	71,83	71,83	--	12,39	12,39	12,39	--	15,78	15,78	15,79	--	--	--	--	--	439,91	192,46
1859	--	--	20193,52	6,94	4,17	--	--	--	--	--	--	100,00	100,00	--	--	--	--	--	--	--	--	--	--	--	--	--	--	1402,00	842,38
1797	80	--	2501,76	7,04	2,04	0,92	--	--	--	--	--	99,84	99,82	99,83	--	0,07	0,08	0,09	--	0,09	0,10	0,09	--	--	--	--	--	175,85	50,97
1645	90	--	49099,96	6,45	2,91	1,37	--	--	--	--	--	77,37	82,43	72,21	--	11,48	5,93	12,30	--	11,15	11,64	15,49	--	--	--	--	--	2449,46	1177,43
1946	80	--	44105,00	6,12	3,56	1,53	--	--	--	--	--	88,78	94,89	84,34	--	6,03	2,21	7,68	--	5,18	2,90	7,98	--	--	--	--	--	2398,00	1489,06
2090	90	--	46350,16	6,32	3,20	1,42	--	--	--	--	--	74,58	83,31	62,54	--	12,02	5,89	15,52	--	13,40	10,80	21,94	--	--	--	--	--	2184,54	1233,98
2369	90	--	44100,16	6,32	3,22	1,41	--	--	--	--	--	75,98	84,33	64,29	--	11,35	5,53	14,80	--	12,66	10,14	20,91	--	--	--	--	--	2117,96	1196,37
2557	80	--	20461,28	7,06	3,83	--	--	--	--	--	--	81,51	90,95	--	--	11,29	2,96	--	--	7,20	6,09	--	--	--	--	--	--	1177,00	712,43
2906	80	--	9569,48	6,40	2,80	1,50	--	--	--	--	--	71,83	71,83	71,83	--	12,39	12,39	12,39	--	15,78	15,78	15,79	--	--	--	--	--	439,91	192,46
2909	65	--	4377,28	6,06	4,07	1,37	--	--	--	--	--	94,48	96,19	91,92	--	2,11	1,26	2,97	--	3,41	2,55	5,12	--	--	--	--	--	250,73	171,37
2931	80	--	299,76	6,39	2,97	1,43	--	--	--	--	--	90,86	90,91	90,91	--	4,02	4,04	3,96	--	5,12	5,05	5,13	--	--	--	--	--	17,40	8,10
2978	90	--	44700,04	6,45	2,90	1,38	--	--	--	--	--	76,26	81,52	70,95	--	12,05	6,24	12,86	--	11,69	12,25	16,20	--	--	--	--	--	2198,07	1056,59
3455	80	--	17100,04	6,45	3,02	1,32	--	--	--	--	--	91,22	93,45	88,76	--	4,46	2,21	4,98	--	4,33	4,34	6,27	--	--	--	--	--	1005,57	483,37
3361	90	--	39333,72	6,22	3,59	1,38	--	--	--	--	--	86,30	91,81	81,09	--	6,22	3,01	7,71	--	7,48	5,18	11,20	--	--	--	--	--	2110,37	1297,50
3377	50	--	8091,04	6,19	3,53	1,45	--	--	--	--	--	89,82	91,03	85,47	--	6,19	3,33	7,69	--	3,99	5,64	6,84	--	--	--	--	--	450,00	260,12
3696	90	--	50900,08	6,32	3,20	1,42	--	--	--	--	--	75,10	83,69	63,19	--	11,77	5,76	15,25	--	13,13	10,55	21,56	--	--	--	--	--	2415,99	1364,72
3851	50	--	12700,08	6,33	3,43	1,29	--	--	--	--	--	89,89	93,80	83,49	--	4,78	2,19	6,84	--	5,33	4,01	9,67	--	--	--	--	--	722,90	408,34
3896	65	--	4400,16	6,45	3,08	1,29	--	--	--	--	--	97,72	98,33	97,03	--	1,16	0,56	1,32	--	1,12	1,11	1,65	--	--	--	--	--	277,18	133,24
3923	65	--	7174,08	6,17	3,45	1,52	--	--	--	--	--	94,29	95,71	95,01	--	2,44	1,51	2,06	--	3,27	2,78	2,94	--	--	--	--	--	417,45	236,85
3844	90	--	43399,96	6,28	3,53	1,31	--	--	--	--	--	80,68	88,44	69,85	--	7,93	3,54	11,24	--	11,38	8,02	18,91	--	--	--	--	--	2200,50	1355,69
3662	90	--	38100,04	6,34	3,58	1,20	--	--	--	--	--	100,00	100,00	100,00	--	--	--	--	--	--	--	--	--	--	--	--	--	2415,99	1364,72
4126	90	--	42883,68	6,11	3,43	1,63	--	--	--	--	--	87,58	90,97	85,97	--	5,39	3,06	6,18	--	7,03	5,97	7,85	--	--	--	--	--	2293,27	1338,85
3954	90	--	38000,04	6,45	3,10	1,28	--	--	--	--	--	100,00	100,00	100,00	--	--	--	--	--	--	--	--	--	--	--	--	--	2449,46	1177,43
4452	80	--	31490,60	7,02	3,95	--	--	--	--	--	--	82,17	90,62	--	--	10,41	3,26	--	--	7,42	6,12	--	--	--	--	--	--	1816,00	1126,10
4495	50	--	4377,28	6,06	4,07	1,37	--	--	--	--	--	94,48	96,19	91,92	--	2,11	1,26	2,97	--	3,41	2,55	5,12	--	--	--	--	--	250,73	171,37
4509	80	--	22212,84	6,50	3,58	0,96	--	--	--	--	--	81,51	88,09	74,18	--	11,29	3,99	13,62	--	7,20	7,92	12,21	--	--	--	--	--	1177,00	700,53
4708	50	--	22410,96	6,18	3,53	1,46	--	--	--	--	--	89,83	96,18	85,02	--	6,20	1,79	7,95	--	3,97	2,03	7,03	--	--	--	--	--	1245,00	760,54
4713	90	--	37293,92	6,18	3,70	1,38	--	--	--	--	--	88,86	93,53	82,51	--	4,77	2,19	6,99	--	6,37	4,27	10,50	--	--	--	--	--	2048,82	1291,00
4729	80	--	299,76	6,39	2,97	1,43	--	--	--	--	--	90,86	90,91	90,91	--	4,02	4,04	3,96	--	5,12	5,05	5,13	--	--	--	--	--	17,40	8,10
5191	80	--	17100,04	6,45	3,02	1,32	--	--	--	--	--	91,22	93,45	88,76	--	4,46	2,21	4,98	--	4,33	4,34	6,27	--	--	--	--	--	1005,57	483,37
6257	90	--	53849,96	6,45	2,91	1,37	--	--	--	--	--	77,51	82,55	72,37	--	11,41	5,89	12,23	--	11,08	11,56	15,40	--	--	--	--	--	2691,18	1293,62
7700	90	--	39333,72	6,22	3,59	1,38	--	--	--	--	--	86,30	91,81	81,09	--	6,22	3,01	7,71	--	7,48	5,18	11,20	--	--	--	--	--	2110,37	1297,50
7713	80	--	8090,96	6,19	3,53	1,45	--	--	--	--	--	89,82	96,18	85,47	--	6,19	1,79	7,69	--	3,99	2,03	6,84	--	--	--	--	--	450,00	274,83
7736	90	--	37293,92	6,18	3,70	1,38	--	--	--	--	--	88,86	93,53	82,51	--	4,77	2,19	6,99	--	6,37	4,27	10,50	--	--	--	--	--	2048,82	1291,00
5651	65	--	4699,96	6,34	3,55	1,22	--	--	--	--	--	97,90	98,76	96,36	--	0,99	0,44	1,50	--	1,11	0,80	2,13	--	--	--	--	--	291,69	164,77
6341	90	--	49099,96	6,45	2,91	1,37	--	--	--	--	--	77,37	82,43	72,21	--	11,48	5,93	12,30	--	11,15	11,64	15,49	--	--	--	--	--	2449,46	1177,43
6366	--	--	21639,44	6,48	3,83	0,87	--	--	--	--	--	100,00	100,00	100,00	--	--	--	--	--	--	--	--	--	--	--	--	--	1402,00	827,86
6415	90	--	37113,80	6,08	3,46	1,65	--	--	--	--	--	86,90	90,84	85,62	--	5,71	3,09	6,42	--	7,38	6,07	7,95	--	--	--	--	--	1961,25	1167,94
7111	90	--	4699,96	6,34	3,55	1,22	--	--	--	--	--	97,90	98,76	96,36	--	0,99	0,44	1,50	--	1,11	0,80	2,13	--	--	--	--	--	291,69	164,77
5723	80	--	5888,00	--	--	12,50	--	--	--	--	--	--	--	85,05	--	--	--	7,88	--	--	--	7,07	--	--	--	--	--	--	--
6523	80	--	2360,00	--	--	12,50	--	--	--	--	--	--	--	85,08	--	--	--	7,80	--	--	--	7,12	--	--	--	--	--	--	--
7271	90	--	50900,08	6,32	3,20	1,42	--	--	--	--	--	75,10	83,69	63,19	--	11,77	5,76	15,25	--	13,13	10,55	21,56	--	--	--	--	--	2415,99	1364,72
5875	90	--	42883,68	6,11	3,43	1,63	--	--	--	--	--	87,58	90,97	85,97	--	5,39	3,06	6,18	--	7,03	5,97	7,85	--	--	--	--	--	2293,27	1338,85
6589	80	--	37288,60	6,37	2,89	1,49	--	--	--	--	--	82,50	82,50	82,50	--	7,70	7,70	7,70	--	9,80	9,80	9,80	--	--	--	--	--	1960,99	888,57
7345	90	--	33199,96	6,45	3,10	1,28	--	--	--	--	--	100,00	100,00	100,00	--	--	--	--	--	--	--	--	--	--	--	--	--	2140,05	1028,70
6673	90	--	39999,92	6,34	3,58	1,20	--	--	--	--	--	100,00	100,00	100,00	--	--	--	--	--	--	--	--	--	--	--	--	--	2536,47	1432,77
7448	80	--	20461,28	7,06	3,83	--	--	--	--	--	--	81,51	90,95	--	--	11,29	2,96	--	--	7,20	6,09	--	--	--	--	--	--	1177,00	712,43
5379	80	--	26498,52	6,49	3,60	0,96	--	--	--	--	--	81,46	86,81	74,02	--	11,33	4,45	13,78	--	7,21	8,74	12,20	--	--	--	--	--	1402,00	827,86
6047	--	--	28110,32	6,46	3,98	0,82	--	--	--	--	--	100,00	100,00	100,00	--	--	--	--	--	--	--	--	--	--	--	--	--	1816,00	1117,58
5408	50	--	4699,96	6,34	3,55	1,22	--	--	--	--	--	97,90	98,76	96,36	--	0,99	0,44	1,50	--	1,11	0,80	2,13	--	--	--	--	--	291,69	164,77
6081	75	--	5405,44	6,46	3,12	1,25	--	--	--	--	--	93,94	95,14	93,74	--	2,66	1,77	2,18	--	3,40	3,09	4,08	--	--	--	--	--	328,16	160,35
6789	90	--	38000,04	6,45	3,10	1,28	--	--	--	--	--	100,00	100,00	100,00	--	--	--	--	--	--	--	--	--	--	--	--	--	2449,46	1177,43
5569	65	--	5927,84	6,36	3,32	1,30	--	--	--	--	--	92,28	91,95	89,23	--	3,12	2,84	3,89	--	4,60	5,21	6,88	--	--	--	--	--	347,84	181,15
9217	--	--	26296,40	6,91	4,28	--	--	--	--	--	--	100,00	100,00	--	--	--	--	--	--	--	--	--	--	--	--	--	--	1816,00	1126,10
10739	90	--	37113,80	6,08	3,46	1,65	--	--	--	--	--	86,90	90,84	85,62	--	5,71	3,09	6,42	--	7,38	6,07	7,95	--	--	--	--	--	1961,25	1167,94
10771	80	--	46866,84	6,37	2,89	1,49	--	--	--	--	--	80,40	80,40	80,40	--	8,60	8,60	8,60	--	11,00	11,00	11,00	--	--	--	--	--	2401,97	1088,39
9387	90	--	34450,08	6,34	3,58	1,20	--	--	--	--	--	100,00	100,00	100,00	--	--	--	--	--	--	--	--	--	--	--	--	--	2184,54	1233,98
10071	80	--	37619,88	6,37	2,89	1,49	--	--	--	--	--	82,50	82,50	82,50	--	7,70	7,70	7,70	--	9,80	9,80	9,80	--	--	--	--	--	1978,42	896,47
9466	90	--	43831,84	6,18	3,74	1,36	--	--	--	--	--	87,09	92,30	82,19	--	5,83	2,81	7,23	--	7,08	4,88	10,58	--	--	--	--	--	2358,44	1511,93

Model: 2023 wegverkeer incl. Rijksweg
Groep: (hoofdgroep)
Lijst van Wegen, voor rekenmethode Wegverkeerslawaai - RMG-2012, wegverkeer

Naam	LV(N)	LV(P4)	MV(D)	MV(A)	MV(N)	MV(P4)	ZV(D)	ZV(A)	ZV(N)	ZV(P4)	LE (D) 63	LE (D) 125	LE (D) 250	LE (D) 500	LE (D) 1k	LE (D) 2k	LE (D) 4k	LE (D) 8k	LE (A) 63	LE (A) 125	LE (A) 250	LE (A) 500	LE (A) 1k
429	526,00	--	--	--	49,00	--	--	--	43,00	--	--	--	--	--	--	--	--	--	--	--	--	--	--
653	--	--	195,00	33,31	--	--	124,00	63,42	--	--	89,53	100,94	106,22	112,36	115,09	109,43	103,60	95,25	86,01	97,30	102,41	109,40	112,67
691	231,00	--	230,00	48,09	31,00	--	164,00	85,51	34,00	--	90,60	101,95	107,22	113,45	116,20	110,52	104,68	96,33	87,32	98,60	103,72	110,67	113,90
1239	103,83	--	19,65	4,58	4,48	--	19,07	8,98	5,65	--	81,00	90,41	95,69	103,07	109,80	105,97	99,09	88,02	77,51	86,67	91,96	99,58	106,50
1314	128,18	--	58,95	13,73	13,45	--	57,22	26,95	16,94	--	86,33	94,79	100,91	106,78	111,88	108,26	101,48	91,71	82,61	90,73	96,76	103,14	108,44
1732	103,10	--	75,87	33,19	17,78	--	96,67	42,29	22,66	--	85,29	94,64	100,12	107,36	112,37	108,40	101,51	90,79	81,70	91,05	96,53	103,77	108,78
1859	--	--	--	--	--	--	--	--	--	--	83,41	97,31	101,72	109,89	114,53	108,42	102,38	93,84	81,19	95,10	99,51	107,68	112,32
1797	22,94	--	0,13	0,04	0,02	--	0,16	0,05	0,02	--	73,61	83,20	88,31	96,00	104,44	100,64	93,74	82,35	68,24	77,82	82,93	90,62	99,06
1645	487,10	--	363,55	84,67	82,95	--	352,86	166,22	104,48	--	93,01	104,36	109,39	116,12	118,54	112,83	106,98	98,30	89,32	100,37	105,42	112,53	115,23
1946	571,00	--	163,00	34,68	52,00	--	140,00	45,51	54,00	--	90,30	102,01	107,10	113,85	117,20	111,36	105,45	97,03	86,41	98,74	103,57	110,99	114,95
2090	412,46	--	351,96	87,28	102,36	--	392,62	159,92	144,68	--	93,21	104,28	109,35	116,06	118,17	112,52	106,69	98,01	89,26	100,44	105,47	112,58	115,40
2369	399,88	--	316,47	78,48	92,04	--	353,03	143,79	130,09	--	92,80	103,93	108,99	115,74	117,98	112,30	106,45	97,77	88,86	100,14	105,15	112,30	115,23
2557	--	--	163,00	23,18	--	--	104,00	47,71	--	--	88,76	100,18	105,45	111,60	114,33	108,67	102,84	94,49	84,92	96,34	101,40	108,50	111,90
2906	103,10	--	75,87	33,19	17,78	--	96,67	42,29	22,66	--	85,29	94,31	99,77	107,05	111,19	107,26	100,41	90,02	81,70	90,72	96,18	103,46	107,60
2909	55,16	--	5,61	2,25	1,78	--	9,04	4,54	3,07	--	82,16	92,29	97,45	104,43	107,12	101,45	95,59	87,77	79,91	90,18	95,09	102,52	105,39
2931	3,90	--	0,77	0,36	0,17	--	0,98	0,45	0,22	--	67,06	77,06	82,48	89,77	96,99	93,05	86,13	74,84	63,72	73,73	79,14	86,43	93,66
2978	437,11	--	347,17	80,86	79,21	--	336,97	158,73	99,78	--	92,77	104,06	109,09	115,79	118,11	112,43	106,58	97,90	89,06	100,05	105,11	112,20	114,80
3455	199,97	--	49,13	11,44	11,21	--	47,68	22,46	14,12	--	84,42	93,80	99,11	106,44	112,82	108,99	102,11	91,12	80,88	89,97	95,29	102,90	109,50
3361	439,51	--	152,20	42,54	41,81	--	182,83	73,19	60,68	--	91,92	103,86	108,65	115,91	119,11	113,21	107,28	98,54	88,39	100,74	105,51	113,01	116,83
3377	100,00	--	31,00	9,52	9,00	--	20,00	16,12	8,00	--	83,54	90,92	97,96	102,17	107,57	104,25	97,56	88,89	81,17	88,30	95,20	100,01	105,23
3696	456,16	--	378,58	93,88	110,10	--	422,31	172,02	155,62	--	93,54	104,64	109,70	116,43	118,58	112,93	107,09	98,41	89,60	100,81	105,83	112,96	115,82
3851	136,49	--	38,45	9,53	11,18	--	42,89	17,47	15,81	--	85,81	93,05	100,06	104,53	109,75	106,39	99,70	91,06	82,20	89,21	95,85	101,16	106,80
3896	55,12	--	3,28	0,76	0,75	--	3,18	1,50	0,94	--	78,62	86,91	92,27	99,53	106,77	103,09	96,25	85,36	75,27	83,45	88,72	96,21	103,55
3923	103,49	--	10,82	3,73	2,24	--	14,46	6,89	3,20	--	83,38	91,63	97,36	104,08	110,48	106,80	99,97	89,48	80,47	88,64	94,25	101,24	107,87
3844	396,41	--	216,38	54,21	63,77	--	310,48	123,01	107,32	--	92,20	103,37	108,41	115,38	117,99	112,21	106,32	97,64	88,40	99,99	104,94	112,27	115,64
3662	456,16	--	--	--	--	--	--	--	--	--	85,38	100,22	104,77	112,73	117,77	111,58	105,52	96,84	82,90	97,74	102,28	110,25	115,29
4126	599,23	--	141,05	45,10	43,04	--	184,08	87,79	54,72	--	92,00	103,99	108,79	116,10	119,43	113,51	107,56	98,83	88,90	101,02	105,83	113,31	117,00
3954	487,10	--	--	--	--	--	--	--	--	--	85,44	100,28	104,83	112,79	117,83	111,64	105,58	96,90	82,25	97,10	101,64	109,61	114,65
4452	--	--	230,00	40,51	--	--	164,00	76,04	--	--	90,60	101,95	107,22	113,45	116,20	110,52	104,68	96,33	86,97	98,39	103,46	110,52	113,89
4495	55,16	--	5,61	2,25	1,78	--	9,04	4,54	3,07	--	82,70	91,48	97,30	103,41	105,50	100,05	94,28	87,17	80,47	89,33	94,74	101,53	103,76
4509	158,00	--	163,00	31,71	29,00	--	104,00	62,97	26,00	--	88,76	100,18	105,45	111,60	114,33	108,67	102,84	94,49	85,72	96,79	101,97	108,86	111,93
4708	278,00	--	86,00	14,15	26,00	--	55,00	16,05	23,00	--	87,96	95,33	102,38	106,58	111,99	108,67	101,97	93,31	83,83	90,75	97,03	102,88	109,09
4713	423,25	--	110,09	30,25	35,87	--	146,84	59,00	53,87	--	89,75	100,37	105,49	113,33	120,52	116,48	109,52	97,92	86,55	97,35	102,62	110,32	118,26
4729	3,90	--	0,77	0,36	0,17	--	0,98	0,45	0,22	--	67,06	77,80	83,30	90,44	98,46	94,45	87,49	75,95	63,72	74,47	79,97	87,10	95,14
5191	199,97	--	49,13	11,44	11,21	--	47,68	22,46	14,12	--	84,42	93,80	99,11	106,44	112,82	108,99	102,11	91,12	80,88	89,97	95,29	102,90	109,50
6257	535,17	--	396,30	92,30	90,42	--	384,65	181,20	113,90	--	93,39	104,75	109,77	116,51	118,94	113,23	107,38	98,70	89,70	100,76	105,81	112,92	115,64
7700	439,51	--	152,20	42,54	41,81	--	182,83	73,19	60,68	--	91,92	103,86	108,65	115,91	119,11	113,21	107,28	98,54	88,39	100,74	105,51	113,01	116,83
7713	100,00	--	31,00	5,11	9,00	--	20,00	5,80	8,00	--	81,06	90,69	95,97	103,10	109,40	105,59	98,72	87,77	77,20	86,62	91,85	99,36	106,73
7736	423,25	--	110,09	30,25	35,87	--	146,84	59,00	53,87	--	91,16	103,28	108,06	115,42	118,90	112,95	106,99	98,27	87,78	100,38	105,13	112,72	116,75
5651	55,07	--	2,96	0,73	0,86	--	3,30	1,34	1,22	--	78,79	87,05	92,38	99,71	106,98	103,30	96,45	85,55	75,96	84,15	89,34	96,94	104,41
6341	487,10	--	363,55	84,67	82,95	--	352,86	166,22	104,48	--	93,09	103,80	107,51	111,07	116,50	110,86	105,45	96,39	89,40	99,84	103,57	107,43	113,15
6366	188,00	--	--	--	--	--	--	--	--	--	83,41	97,31	101,72	109,89	114,53	108,42	102,38	93,84	81,12	95,02	99,43	107,60	112,24
6415	523,26	--	128,96	39,79	39,25	--	166,61	78,02	48,61	--	91,50	103,43	108,23	115,52	118,78	112,86	106,92	98,19	88,35	100,46	105,26	112,74	116,41
7111	55,07	--	2,96	0,73	0,86	--	3,30	1,34	1,22	--	77,53	91,51	96,14	103,91	108,65	102,50	96,46	87,78	74,64	88,84	93,44	101,30	106,14
5723	626,00	--	--	--	58,00	--	--	--	52,00	--	--	--	--	--	--	--	--	--	--	--	--	--	--
6523	251,00	--	--	--	23,00	--	--	--	21,00	--	--	--	--	--	--	--	--	--	--	--	--	--	--
7271	456,16	--	378,58	93,88	110,10	--	422,31	172,02	155,62	--	93,54	104,64	109,70	116,43	118,58	112,93	107,09	98,41	89,60	100,81	105,83	112,96	115,82
5875	599,23	--	141,05	45,10	43,04	--	184,08	87,79	54,72	--	92,00	103,99	108,79	116,10	119,43	113,51	107,56	98,83	88,90	101,02	105,83	113,31	117,00
6589	459,61	--	183,03	82,93	42,90	--	232,94	105,55	54,60	--	91,23	102,57	107,89	114,33	117,59	111,74	105,83	97,30	87,79	99,13	104,45	110,89	114,15
7345	425,57	--	--	--	--	--	--	--	--	--	84,85	99,69	104,24	112,20	117,24	111,05	104,99	96,31	81,67	96,51	101,06	109,02	114,06
6673	478,90	--	--	--	--	--	--	--	--	--	85,59	100,43	104,98	112,94	117,98	111,79	105,73	97,05	83,11	97,95	102,50	110,46	115,50
7448	--	--	163,00	23,18	--	--	104,00	47,71	--	--	88,76	100,18	105,45	111,60	114,33	108,67	102,84	94,49	84,92	96,34	101,40	108,50	111,90
5379	188,00	--	195,00	42,40	35,00	--	124,00	83,37	31,00	--	89,53	100,94	106,22	112,36	115,09	109,43	103,60	95,25	86,80	97,75	102,97	109,77	112,70
6047	231,00	--	--	--	--	--	--	--	--	--	84,53	98,43	102,85	111,02	115,66	109,54	103,50	94,97	82,42	96,32	100,74	108,91	113,55
5408	55,07	--	2,96	0,73	0,86	--	3,30	1,34	1,22	--	78,87	85,63	91,44	98,08	104,67	101,17	94,38	84,19	76,00	82,62	88,08	95,32	102,08
6081	63,21	--	9,30	2,99	1,47	--	11,86	5,20	2,75	--	82,03	93,25	98,12	105,41	108,57	102,77	96,85	88,65	78,59	89,85	94,65	102,14	105,42
6789	487,10	--	--	--	--	--	--	--	--	--	85,44	100,28	104,83	112,79	117,83	111,64	105,58	96,90	82,25	97,10	101,64	109,61	114,65
5569	68,75	--	11,76	5,59	3,00	--	17,35	10,27	5,30	--	83,32	91,55	97,40	103,95	109,93	106,26	99,44	89,14	80,69	88,83	94,71	101,30	107,17
9217	--	--	--	--	--	--	--	--	--	--	84,53	98,43	102,85	111,02	115,66	109,54	103,50	94,97	82,45	96,36	100,77	108,94	113,58
10739	523,26	--	128,96	39,79	39,25	--	166,61	78,02	48,61	--	91,50	103,43	108,23	115,52	118,78	112,86	106,92	98,19	88,35	100,46	105,26	112,74	116,41
10771	562,96	--	256,93	116,42	60,22	--	328,63	148,91	77,02	--	92,60	103,77	109,14	115,48	118,53	112,73	106,84	98,33	89,16	100,33	105,70	112,04	115,09
9387	412,46	--	--	--	--	--	--	--	--	--	84,94	99,78	104,33	112,29	117,33	111,14	105,08	96,40	82,46	97,30	101,85	109,81	114,85
10071	463,69	--	184,65	83,67	43,28	--	235,01	106,49	55,08	--	91,27	102,61	107,93	114,37	117,62	111,78	105,87	97,34	87,83	99,17	104,49	110,93	114,19
9466	491,48	--	157,77	46,08	43,26	--	191,78	79,98	63,26	--	92,20	104,20	108,99	116,28	119,57	113,65	107,71	98,98	88,88	101,31	106,07	113,60	117,48

Model: 2023 wegverkeer incl. Rijksweg
Groep: (hoofdgroep)
Lijst van Wegen, voor rekenmethode Wegverkeerslawaai - RMG-2012, wegverkeer

Naam	LE (A) 2k	LE (A) 4k	LE (A) 8k	LE (N) 63	LE (N) 125	LE (N) 250	LE (N) 500	LE (N) 1k	LE (N) 2k	LE (N) 4k	LE (N) 8k	LE (P4) 63	LE (P4) 125	LE (P4) 250	LE (P4) 500	LE (P4) 1k	LE (P4) 2k	LE (P4) 4k	LE (P4) 8k
429	--	--	--	84,70	96,08	101,28	107,77	110,73	104,99	99,11	90,73	--	--	--	--	--	--	--	--
653	106,81	100,88	92,46	--	--	--	--	--	--	--	--	--	--	--	--	--	--	--	--
691	108,05	102,13	93,71	82,90	93,66	99,06	105,22	107,44	101,87	96,07	87,76	--	--	--	--	--	--	--	--
1239	102,66	95,77	84,63	74,74	83,97	89,30	96,73	103,01	99,16	92,28	81,29	--	--	--	--	--	--	--	--
1314	104,76	97,95	87,96	80,36	88,68	94,88	100,75	105,37	101,74	94,96	85,42	--	--	--	--	--	--	--	--
1732	104,81	97,92	87,20	78,99	88,34	93,82	101,06	106,07	102,10	95,21	84,49	--	--	--	--	--	--	--	--
1859	106,20	100,16	91,63	--	--	--	--	--	--	--	--	--	--	--	--	--	--	--	--
1797	95,26	88,36	76,97	64,77	74,36	79,46	87,15	95,59	91,79	84,89	73,50	--	--	--	--	--	--	--	--
1645	109,42	103,51	94,82	87,26	98,10	103,21	109,92	111,76	106,17	100,35	91,67	--	--	--	--	--	--	--	--
1946	108,96	102,98	94,50	85,38	96,56	101,81	108,29	111,13	105,40	99,54	91,16	--	--	--	--	--	--	--	--
2090	109,56	103,65	94,97	88,37	98,75	103,95	110,55	111,51	106,14	100,39	91,71	--	--	--	--	--	--	--	--
2369	109,37	103,44	94,76	87,93	98,37	103,56	110,18	111,29	105,87	100,12	91,44	--	--	--	--	--	--	--	--
2557	106,01	100,07	91,63	--	--	--	--	--	--	--	--	--	--	--	--	--	--	--	--
2906	103,67	96,82	86,43	78,99	88,01	93,47	100,75	104,89	100,96	94,11	83,72	--	--	--	--	--	--	--	--
2909	99,66	93,77	85,87	76,49	86,36	91,81	98,29	100,67	95,11	89,29	81,56	--	--	--	--	--	--	--	--
2931	89,73	82,80	71,51	60,56	70,56	75,97	83,27	90,49	86,55	79,63	68,34	--	--	--	--	--	--	--	--
2978	109,00	103,10	94,42	87,03	97,81	102,93	109,62	111,35	105,78	99,98	91,29	--	--	--	--	--	--	--	--
3455	105,65	98,76	87,68	78,25	87,44	92,79	100,19	106,08	102,23	95,35	84,45	--	--	--	--	--	--	--	--
3361	110,81	104,82	96,12	86,56	97,89	102,77	109,92	112,50	106,71	100,82	92,08	--	--	--	--	--	--	--	--
3377	101,84	95,15	86,37	78,30	85,71	92,95	96,85	101,67	98,41	91,75	83,58	--	--	--	--	--	--	--	--
3696	109,98	104,06	95,38	88,69	99,10	104,29	110,90	111,92	106,53	100,78	92,10	--	--	--	--	--	--	--	--
3851	103,36	96,63	87,42	80,34	87,66	94,94	98,95	103,43	100,15	93,51	85,53	--	--	--	--	--	--	--	--
3896	99,86	93,00	82,05	71,98	80,23	85,68	92,83	99,85	96,17	89,33	78,53	--	--	--	--	--	--	--	--
3923	104,19	97,35	86,71	77,08	85,31	90,98	97,81	104,34	100,66	93,83	83,26	--	--	--	--	--	--	--	--
3844	109,69	103,73	95,05	87,07	97,53	102,71	109,50	111,01	105,47	99,66	90,98	--	--	--	--	--	--	--	--
3662	109,10	103,04	94,36	78,14	92,98	97,53	105,49	110,53	104,34	98,28	89,60	--	--	--	--	--	--	--	--
4126	111,00	105,02	96,31	86,59	98,44	103,25	110,51	113,66	107,77	101,83	93,10	--	--	--	--	--	--	--	--
3954	108,46	102,40	93,72	78,42	93,26	97,81	105,77	110,81	104,63	98,56	89,88	--	--	--	--	--	--	--	--
4452	108,01	102,08	93,64	--	--	--	--	--	--	--	--	--	--	--	--	--	--	--	--
4495	98,23	92,42	85,12	76,96	85,62	91,87	97,22	99,06	93,74	88,04	81,18	--	--	--	--	--	--	--	--
4509	106,11	100,20	91,79	81,84	92,60	98,05	103,97	105,92	100,45	94,69	86,41	--	--	--	--	--	--	--	--
4708	105,62	98,86	89,12	82,85	90,27	97,53	101,38	106,17	102,91	96,26	88,13	--	--	--	--	--	--	--	--
4713	114,23	107,27	95,60	84,52	94,70	99,75	107,81	114,09	110,00	103,05	91,54	--	--	--	--	--	--	--	--
4729	91,12	84,17	72,63	60,56	71,30	76,80	83,94	91,97	87,95	81,00	69,45	--	--	--	--	--	--	--	--
5191	105,65	98,76	87,68	78,25	87,44	92,79	100,19	106,08	102,23	95,35	84,45	--	--	--	--	--	--	--	--
6257	109,82	103,91	95,23	87,64	98,49	103,59	110,31	112,16	106,57	100,75	92,07	--	--	--	--	--	--	--	--
7700	110,81	104,82	96,12	86,56	97,89	102,77	109,92	112,50	106,71	100,82	92,08	--	--	--	--	--	--	--	--
7713	102,91	96,02	84,81	75,82	85,21	90,56	97,75	103,32	99,48	92,62	81,83	--	--	--	--	--	--	--	--
7736	110,70	104,69	96,00	86,09	97,50	102,37	109,56	112,28	106,47	100,56	91,82	--	--	--	--	--	--	--	--
5651	100,72	93,87	82,86	72,29	80,52	86,05	93,10	99,94	96,26	89,42	78,70	--	--	--	--	--	--	--	--
6341	107,39	101,96	92,91	87,32	97,51	101,31	104,98	109,81	104,26	98,86	89,77	--	--	--	--	--	--	--	--
6366	106,13	100,09	91,56	74,68	88,58	93,00	101,17	105,81	99,69	93,65	85,12	--	--	--	--	--	--	--	--
6415	110,41	104,43	95,72	86,07	97,92	102,72	109,96	113,08	107,20	101,27	92,53	--	--	--	--	--	--	--	--
7111	99,98	93,93	85,25	71,19	84,59	89,29	96,95	101,45	95,34	89,31	80,63	--	--	--	--	--	--	--	--
5723	--	--	--	85,49	96,84	102,05	108,54	111,49	105,75	99,87	91,49	--	--	--	--	--	--	--	--
6523	--	--	--	81,52	92,87	98,08	104,57	107,52	101,78	95,90	87,52	--	--	--	--	--	--	--	--
7271	109,98	104,06	95,38	88,69	99,10	104,29	110,90	111,92	106,53	100,78	92,10	--	--	--	--	--	--	--	--
5875	111,00	105,02	96,31	86,59	98,44	103,25	110,51	113,66	107,77	101,83	93,10	--	--	--	--	--	--	--	--
6589	108,30	102,39	93,86	84,93	96,27	101,59	108,03	111,28	105,44	99,53	91,00	--	--	--	--	--	--	--	--
7345	107,87	101,81	93,13	77,83	92,68	97,22	105,19	110,23	104,04	97,98	89,30	--	--	--	--	--	--	--	--
6673	109,31	103,25	94,57	78,35	93,19	97,74	105,70	110,74	104,55	98,49	89,81	--	--	--	--	--	--	--	--
7448	106,01	100,07	91,63	--	--	--	--	--	--	--	--	--	--	--	--	--	--	--	--
5379	106,91	101,02	92,62	82,61	93,38	98,83	104,74	106,68	101,22	95,46	87,18	--	--	--	--	--	--	--	--
6047	107,43	101,39	92,86	75,58	89,48	93,89	102,06	106,70	100,58	94,55	86,01	--	--	--	--	--	--	--	--
5408	98,55	91,75	81,31	72,40	79,28	85,52	91,48	97,68	94,20	87,44	77,67	--	--	--	--	--	--	--	--
6081	99,58	93,65	85,43	75,13	86,14	91,06	98,36	101,44	95,64	89,73	81,53	--	--	--	--	--	--	--	--
6789	108,46	102,40	93,72	78,42	93,26	97,81	105,77	110,81	104,63	98,56	89,88	--	--	--	--	--	--	--	--
5569	103,49	96,67	86,40	77,29	85,45	91,45	97,83	103,28	99,60	92,80	82,75	--	--	--	--	--	--	--	--
9217	107,46	101,43	92,89	--	--	--	--	--	--	--	--	--	--	--	--	--	--	--	--
10739	110,41	104,43	95,72	86,07	97,92	102,72	109,96	113,08	107,20	101,27	92,53	--	--	--	--	--	--	--	--
10771	109,29	103,40	94,90	86,30	97,46	102,84	109,17	112,23	106,43	100,54	92,03	--	--	--	--	--	--	--	--
9387	108,66	102,60	93,92	77,70	92,54	97,09	105,05	110,09	103,90	97,84	89,16	--	--	--	--	--	--	--	--
10071	108,34	102,43	93,90	84,96	96,30	101,63	108,07	111,32	105,48	99,57	91,04	--	--	--	--	--	--	--	--
9466	111,45	105,46	96,75	86,80	98,20	103,07	110,25	112,94	107,13	101,23	92,49	--	--	--	--	--	--	--	--

Model: 2023 wegverkeer incl. Rijksweg
Groep: (hoofdgroep)
Lijst van Wegen, voor rekenmethode Wegverkeerslawaai - RMG-2012, wegverkeer

Naam	Omschr.	ISO_H	ISO M.	Hdef.	Type	Cpl	Cpl_W	Helling	Wegdek	V(MR(D))	V(MR(A))	V(MR(N))	V(MR(P4))	V(LV(D))	V(LV(A))	V(LV(N))	V(LV(P4))	V(MV(D))	V(MV(A))	V(MV(N))	V(MV(P4))	V(ZV(D))	V(ZV(A))
5293	20 / 48,449 / 48,520	--	--	Absoluut	Intensiteit	True	1,5	0	W1	--	--	--	--	115	115	115	--	100	100	100	--	90	90
8816	0 / 0,000 / 0,000	--	--	Absoluut	Intensiteit	True	0,0	0	W1	--	--	--	--	100	100	100	--	80	80	80	--	80	80
10271	0 / 0,000 / 0,000	--	--	Absoluut	Intensiteit	True	0,0	0	W1	--	--	--	--	100	100	100	--	--	--	--	--	--	--
10415	0 / 0,000 / 0,000	--	--	Absoluut	Intensiteit	True	0,0	0	W1	--	--	--	--	115	115	115	--	90	90	90	--	90	90
9730	0 / 0,000 / 0,000	--	--	Absoluut	Intensiteit	True	0,0	0	W0	--	--	--	--	50	50	50	--	50	50	50	--	50	50
9754	0 / 0,000 / 0,000	--	--	Absoluut	Intensiteit	True	0,0	0	W1	--	--	--	--	115	115	115	--	90	90	90	--	90	90
8328	0 / 0,000 / 0,000	--	--	Absoluut	Intensiteit	True	0,0	0	W1	--	--	--	--	100	100	100	--	80	80	80	--	80	80
11188	20 / 42,710 / 42,781	--	--	Absoluut	Intensiteit	True	1,5	0	W0	--	--	--	--	50	50	50	--	50	50	50	--	50	50
11190	0 / 0,000 / 0,000	--	--	Absoluut	Intensiteit	True	0,0	0	W1	--	--	--	--	100	100	100	--	80	80	80	--	80	80
12701	20 / 42,682 / 42,829	--	--	Absoluut	Intensiteit	True	1,5	0	W1	--	--	--	--	80	80	80	--	80	80	80	--	75	75
12721	0 / 0,000 / 0,000	-2,80	--	Absoluut	Intensiteit	True	0,0	0	W1	120	120	120	--	120	120	120	--	80	80	80	--	80	80
11394	0 / 0,000 / 0,000	--	--	Absoluut	Intensiteit	True	0,0	0	W0	--	--	--	--	65	65	65	--	65	65	65	--	65	65
11406	20 / 42,879 / 43,095	--	--	Absoluut	Intensiteit	True	1,5	0	W0	--	--	--	--	80	80	80	--	80	80	80	--	75	75
11434	0 / 0,000 / 0,000	--	--	Absoluut	Intensiteit	True	0,0	0	W1	--	--	--	--	100	100	100	--	80	80	80	--	80	80
12881	0 / 0,000 / 0,000	--	--	Absoluut	Intensiteit	True	0,0	0	W0	80	80	80	--	80	80	80	--	80	80	80	--	80	80
11600	0 / 0,000 / 0,000	--	--	Absoluut	Intensiteit	True	0,0	0	W0	120	120	120	--	120	120	120	--	80	80	80	--	80	80
12270	0 / 0,000 / 0,000	--	--	Absoluut	Intensiteit	True	0,0	0	W1	--	--	--	--	115	115	115	--	90	90	90	--	90	90
11646	0 / 0,000 / 0,000	--	--	Absoluut	Intensiteit	True	0,0	0	W0	--	--	--	--	65	65	65	--	65	65	65	--	65	65
12374	0 / 0,000 / 0,000	--	--	Absoluut	Intensiteit	True	0,0	0	W0	--	--	--	--	80	80	80	--	80	80	80	--	80	80
13052	0 / 0,000 / 0,000	--	--	Absoluut	Intensiteit	True	0,0	0	W1	--	--	--	--	100	100	100	--	--	--	--	--	--	--
13089	0 / 0,000 / 0,000	--	--	Absoluut	Intensiteit	True	0,0	0	W0	--	--	--	--	65	65	65	--	65	65	65	--	65	65
11076	0 / 0,000 / 0,000	--	--	Absoluut	Intensiteit	True	0,0	0	W0	--	--	--	--	80	80	80	--	80	80	80	--	80	80
12418	0 / 0,000 / 0,000	--	--	Absoluut	Intensiteit	True	0,0	0	W0	--	--	--	--	80	80	80	--	80	80	80	--	80	80
11780	0 / 0,000 / 0,000	--	--	Absoluut	Intensiteit	True	0,0	0	W1	--	--	--	--	100	100	100	--	80	80	80	--	80	80
13219	20 / 46,845 / 46,950	--	--	Absoluut	Intensiteit	True	1,5	0	W0	--	--	--	--	115	115	115	--	100	100	100	--	90	90
16083	20 / 42,868 / 42,871	-4,72	--	Absoluut	Intensiteit	True	1,5	0	W1	--	--	--	--	115	115	115	--	100	100	100	--	90	90
14689	0 / 0,000 / 0,000	--	--	Absoluut	Intensiteit	True	0,0	0	W0	--	--	--	--	80	80	80	--	80	80	80	--	80	80
14726	0 / 0,000 / 0,000	--	--	Absoluut	Intensiteit	True	0,0	0	W2	--	--	--	--	115	115	115	--	90	90	90	--	90	90
15389	20 / 43,064 / 43,190	--	--	Absoluut	Intensiteit	True	1,5	0	W0	--	--	--	--	80	80	80	--	80	80	80	--	75	75
15426	20 / 43,190 / 43,368	--	--	Absoluut	Intensiteit	True	1,5	0	W1	--	--	--	--	115	115	115	--	100	100	100	--	90	90
15021	0 / 0,000 / 0,000	--	--	Absoluut	Intensiteit	True	0,0	0	W1	--	--	--	--	115	115	115	--	90	90	90	--	90	90
15722	0 / 0,000 / 0,000	--	--	Absoluut	Intensiteit	True	0,0	0	W1	--	--	--	--	115	115	115	--	90	90	90	--	90	90
10869	0 / 0,000 / 0,000	--	--	Absoluut	Intensiteit	True	0,0	0	W0	--	--	--	--	50	50	50	--	50	50	50	--	50	50
15070	0 / 0,000 / 0,000	--	--	Absoluut	Intensiteit	True	0,0	0	W1	--	--	--	--	115	115	115	--	90	90	90	--	90	90
13658	20 / 43,069 / 43,223	--	--	Absoluut	Intensiteit	True	1,5	0	W1	--	--	--	--	80	80	80	--	80	80	80	--	75	75
13659	20 / 42,879 / 43,095	--	--	Absoluut	Intensiteit	True	1,5	0	W0	--	--	--	--	50	50	50	--	50	50	50	--	50	50
14348	0 / 0,000 / 0,000	--	--	Absoluut	Intensiteit	True	0,0	0	W1	--	--	--	--	100	100	100	--	80	80	80	--	80	80
13831	20 / 43,064 / 43,190	--	--	Absoluut	Intensiteit	True	1,5	0	W0	--	--	--	--	80	80	80	--	80	80	80	--	75	75
14529	0 / 0,000 / 0,000	--	--	Absoluut	Intensiteit	True	0,0	0	W1	--	--	--	--	100	100	100	--	80	80	80	--	80	80
18177	0 / 0,000 / 0,000	--	--	Absoluut	Intensiteit	True	0,0	0	W1	--	--	--	--	100	100	100	--	80	80	80	--	80	80
17497	0 / 0,000 / 0,000	--	--	Absoluut	Intensiteit	True	0,0	0	W1	--	--	--	--	115	115	115	--	90	90	90	--	90	90
16851	0 / 0,000 / 0,000	--	--	Absoluut	Intensiteit	True	0,0	0	W0	--	--	--	--	50	50	50	--	50	50	50	--	50	50
16856	20 / 46,947 / 48,962	--	--	Absoluut	Intensiteit	True	1,5	0	W1	--	--	--	--	115	115	115	--	100	100	100	--	90	90
18259	20 / 43,069 / 43,223	--	--	Absoluut	Intensiteit	True	1,5	0	W1	--	--	--	--	80	80	80	--	80	80	80	--	75	75
18306	20 / 42,871 / 43,064	--	--	Absoluut	Intensiteit	True	1,5	0	W0	--	--	--	--	50	50	50	--	50	50	50	--	50	50
17720	0 / 0,000 / 0,000	--	--	Absoluut	Intensiteit	True	0,0	0	W1	--	--	--	--	100	100	100	--	--	--	--	--	--	--
18445	0 / 0,000 / 0,000	--	--	Absoluut	Intensiteit	True	0,0	0	W0	--	--	--	--	50	50	50	--	50	50	50	--	50	50
17051	0 / 0,000 / 0,000	--	--	Absoluut	Intensiteit	True	0,0	0	W1	--	--	--	--	115	115	115	--	90	90	90	--	90	90
17066	20 / 42,879 / 43,095	--	--	Absoluut	Intensiteit	True	1,5	0	W0	--	--	--	--	50	50	50	--	50	50	50	--	50	50
17074	0 / 0,000 / 0,000	--	--	Absoluut	Intensiteit	True	0,0	0	W1	--	--	--	--	115	115	115	--	90	90	90	--	90	90
17832	12 / 26,360 / 26,414	--	--	Absoluut	Intensiteit	True	1,5	0	W1	--	--	--	--	115	115	115	--	100	100	100	--	90	90
17969	0 / 0,000 / 0,000	--	--	Absoluut	Intensiteit	True	0,0	0	W1	--	--	--	--	100	100	100	--	--	--	--	--	--	--
18748	20 / 42,682 / 42,829	--	--	Absoluut	Intensiteit	True	1,5	0	W1	--	--	--	--	80	80	80	--	80	80	80	--	75	75
20150	0 / 0,000 / 0,000	--	--	Absoluut	Intensiteit	True	0,0	0	W1	120	120	120	--	120	120	120	--	80	80	80	--	80	80
20870	20 / 42,871 / 43,064	--	--	Absoluut	Intensiteit	True	1,5	0	W0	--	--	--	--	80	80	80	--	80	80	80	--	75	75
21569	0 / 0,000 / 0,000	--	--	Absoluut	Intensiteit	True	0,0	0	W0	--	--	--	--	80	80	80	--	80	80	80	--	80	80
19437	20 / 42,720 / 43,077	--	--	Absoluut	Intensiteit	True	1,5	0	W1	--	--	--	--	80	80	80	--	80	80	80	--	75	75
19448	20 / 42,780 / 42,868	--	--	Absoluut	Intensiteit	True	1,5	0	W1	--	--	--	--	115	115	115	--	100	100	100	--	90	90
19454	20 / 42,780 / 42,879	--	--	Absoluut	Intensiteit	True	1,5	0	W0	--	--	--	--	80	80	80	--	80	80	80	--	75	75
20221	0 / 0,000 / 0,000	--	--	Absoluut	Intensiteit	True	0,0	0	W1	--	--	--	--	100	100	100	--	--	--	--	--	--	--
21632	20 / 43,376 / 45,179	--	--	Absoluut	Intensiteit	True	1,5	0	W1	--	--	--	--	115	115	115	--	100	100	100	--	90	90
21657	0 / 0,000 / 0,000	--	--	Absoluut	Intensiteit	True	0,0	0	W0	--	--	--	--	80	80	80	--	80	80	80	--	80	80
20976	0 / 0,000 / 0,000	--	--	Absoluut	Intensiteit	True	0,0	0	W0	--	--	--	--	65	65	65	--	65	65	65	--	65	65

Model: 2023 wegverkeer incl. Rijksweg
Groep: (hoofdgroep)
Lijst van Wegen, voor rekenmethode Wegverkeerslawaai - RMG-2012, wegverkeer

Naam	V(ZV(N))	V(ZV(P4))	Totaal aantal	%Int(D)	%Int(A)	%Int(N)	%Int(P4)	%MR(D)	%MR(A)	%MR(N)	%MR(P4)	%LV(D)	%LV(A)	%LV(N)	%LV(P4)	%MV(D)	%MV(A)	%MV(N)	%MV(P4)	%ZV(D)	%ZV(A)	%ZV(N)	%ZV(P4)	MR(D)	MR(A)	MR(N)	MR(P4)	LV(D)	LV(A)
5293	90	--	37293,92	6,18	3,70	1,38	--	--	--	--	--	88,86	93,53	82,51	--	4,77	2,19	6,99	--	6,37	4,27	10,50	--	--	--	--	--	2048,82	1291,00
8816	80	--	33892,72	6,52	3,69	0,87	--	--	--	--	--	82,17	89,32	78,04	--	10,41	3,84	10,47	--	7,42	6,83	11,49	--	--	--	--	--	1816,00	1117,58
10271	--	--	20193,52	6,94	4,17	--	--	--	--	--	--	100,00	100,00	--	--	--	--	--	--	--	--	--	--	--	--	--	--	1402,00	842,38
10415	90	--	33400,04	6,34	3,58	1,20	--	--	--	--	--	100,00	100,00	100,00	--	--	--	--	--	--	--	--	--	--	--	--	--	2117,96	1196,37
9730	50	--	11899,92	6,33	3,30	1,36	--	--	--	--	--	81,71	88,37	71,77	--	8,64	4,11	11,69	--	9,64	7,52	16,53	--	--	--	--	--	615,09	347,45
9754	90	--	35649,96	6,34	3,58	1,20	--	--	--	--	--	100,00	100,00	100,00	--	--	--	--	--	--	--	--	--	--	--	--	--	2260,63	1276,96
8328	80	--	2360,00	--	--	12,50	--	--	--	--	--	--	--	85,08	--	--	--	7,80	--	--	--	7,12	--	--	--	--	--	--	--
11188	50	--	298,52	6,32	3,23	1,40	--	--	--	--	--	71,03	74,20	64,75	--	12,71	10,36	14,15	--	16,26	15,44	21,10	--	--	--	--	--	13,41	7,16
11190	80	--	5888,00	--	--	12,50	--	--	--	--	--	--	--	85,05	--	--	--	7,88	--	--	--	7,07	--	--	--	--	--	--	--
12701	75	--	5405,44	6,46	3,12	1,25	--	--	--	--	--	93,94	95,14	93,74	--	2,66	1,77	2,18	--	3,40	3,09	4,08	--	--	--	--	--	328,16	160,35
12721	80	--	37489,40	6,33	3,01	1,51	--	--	--	--	--	83,20	83,20	83,20	--	7,40	7,40	7,40	--	9,40	9,40	9,40	--	--	--	--	--	1972,94	939,49
11394	65	--	4699,96	6,34	3,55	1,22	--	--	--	--	--	97,90	98,76	96,36	--	0,99	0,44	1,50	--	1,11	0,80	2,13	--	--	--	--	--	291,69	164,77
11406	75	--	7174,08	6,17	3,45	1,52	--	--	--	--	--	94,29	95,71	95,01	--	2,44	1,51	2,06	--	3,27	2,78	2,94	--	--	--	--	--	417,45	236,85
11434	80	--	1968,00	--	--	12,50	--	--	--	--	--	--	--	85,37	--	--	--	7,72	--	--	--	6,91	--	--	--	--	--	--	--
12881	80	--	299,76	6,39	2,97	1,43	--	--	--	--	--	90,86	90,91	90,91	--	4,02	4,04	3,96	--	5,12	5,05	5,13	--	--	--	--	--	17,40	8,10
11600	80	--	2501,76	7,04	2,04	0,92	--	--	--	--	--	99,84	99,82	99,83	--	0,07	0,08	0,09	--	0,09	0,10	0,09	--	--	--	--	--	175,85	50,97
12270	90	--	53849,96	6,45	2,91	1,37	--	--	--	--	--	77,51	82,55	72,37	--	11,41	5,89	12,23	--	11,08	11,56	15,40	--	--	--	--	--	2691,18	1293,62
11646	65	--	22411,36	6,18	3,53	1,46	--	--	--	--	--	89,83	94,08	85,02	--	6,20	2,64	7,95	--	3,97	3,28	7,03	--	--	--	--	--	1245,00	744,02
12374	80	--	8600,00	6,33	3,41	1,30	--	--	--	--	--	88,51	92,91	81,42	--	5,43	2,50	7,70	--	6,06	4,59	10,88	--	--	--	--	--	481,93	272,23
13052	--	--	16973,72	6,93	4,20	--	--	--	--	--	--	100,00	100,00	--	--	--	--	--	--	--	--	--	--	--	--	--	--	1177,00	712,43
13089	65	--	17100,04	6,45	3,02	1,32	--	--	--	--	--	91,22	93,45	88,76	--	4,46	2,21	4,98	--	4,33	4,34	6,27	--	--	--	--	--	1005,57	483,37
11076	80	--	12700,08	6,33	3,43	1,29	--	--	--	--	--	89,89	93,80	83,49	--	4,78	2,19	6,84	--	5,33	4,01	9,67	--	--	--	--	--	722,90	408,34
12418	80	--	8600,00	6,33	3,41	1,30	--	--	--	--	--	88,51	92,91	81,42	--	5,43	2,50	7,70	--	6,06	4,59	10,88	--	--	--	--	--	481,93	272,23
11780	80	--	2360,00	--	--	12,50	--	--	--	--	--	--	--	85,08	--	--	--	7,80	--	--	--	7,12	--	--	--	--	--	--	--
13219	90	--	37293,92	6,18	3,70	1,38	--	--	--	--	--	88,86	93,53	82,51	--	4,77	2,19	6,99	--	6,37	4,27	10,50	--	--	--	--	--	2048,82	1291,00
16083	90	--	37113,80	6,08	3,46	1,65	--	--	--	--	--	86,90	90,84	85,62	--	5,71	3,09	6,42	--	7,38	6,07	7,95	--	--	--	--	--	1961,25	1167,94
14689	80	--	11899,92	6,33	3,30	1,36	--	--	--	--	--	81,71	88,37	71,77	--	8,64	4,11	11,69	--	9,64	7,52	16,53	--	--	--	--	--	615,09	347,45
14726	90	--	38000,04	6,45	3,10	1,28	--	--	--	--	--	100,00	100,00	100,00	--	--	--	--	--	--	--	--	--	--	--	--	--	2449,46	1177,43
15389	75	--	5927,84	6,36	3,32	1,30	--	--	--	--	--	92,28	91,95	89,23	--	3,12	2,84	3,89	--	4,60	5,21	6,88	--	--	--	--	--	347,84	181,15
15426	90	--	42883,68	6,11	3,43	1,63	--	--	--	--	--	87,58	90,97	85,97	--	5,39	3,06	6,18	--	7,03	5,97	7,85	--	--	--	--	--	2293,27	1338,85
14039	90	--	49099,96	6,45	2,91	1,37	--	--	--	--	--	77,37	82,43	72,21	--	11,48	5,93	12,30	--	11,15	11,64	15,49	--	--	--	--	--	2449,46	1177,43
15021	90	--	46449,96	6,32	3,23	1,40	--	--	--	--	--	76,99	85,06	65,56	--	10,88	5,28	14,27	--	12,14	9,67	20,17	--	--	--	--	--	2260,63	1276,96
15722	90	--	49999,92	6,45	3,41	1,13	--	--	--	--	--	90,50	94,52	85,55	--	5,51	2,41	6,75	--	3,99	3,07	7,69	--	--	--	--	--	2917,62	1609,52
10869	50	--	17100,04	6,45	3,02	1,32	--	--	--	--	--	91,22	93,45	88,76	--	4,46	2,21	4,98	--	4,33	4,34	6,27	--	--	--	--	--	1005,57	483,37
15070	90	--	38100,04	6,34	3,58	1,20	--	--	--	--	--	100,00	100,00	100,00	--	--	--	--	--	--	--	--	--	--	--	--	--	2415,99	1364,72
13658	75	--	4377,28	6,06	4,07	1,37	--	--	--	--	--	94,48	96,19	91,92	--	2,11	1,26	2,97	--	3,41	2,55	5,12	--	--	--	--	--	250,73	171,37
13659	50	--	7174,08	6,17	3,45	1,52	--	--	--	--	--	94,29	95,71	95,01	--	2,44	1,51	2,06	--	3,27	2,78	2,94	--	--	--	--	--	417,45	236,85
14348	80	--	5888,00	--	--	12,50	--	--	--	--	--	--	--	85,05	--	--	--	7,88	--	--	--	7,07	--	--	--	--	--	--	--
13831	75	--	5927,84	6,36	3,32	1,30	--	--	--	--	--	92,28	91,95	89,23	--	3,12	2,84	3,89	--	4,60	5,21	6,88	--	--	--	--	--	347,84	181,15
14529	80	--	24408,44	7,05	3,85	--	--	--	--	--	--	81,46	89,70	--	--	11,33	3,55	--	--	7,21	6,75	--	--	--	--	--	--	1402,00	842,38
18177	80	--	31490,60	7,02	3,95	--	--	--	--	--	--	82,17	90,62	--	--	10,41	3,26	--	--	7,42	6,12	--	--	--	--	--	--	1816,00	1126,10
17497	90	--	49099,96	6,45	2,91	1,37	--	--	--	--	--	77,37	82,43	72,21	--	11,48	5,93	12,30	--	11,15	11,64	15,49	--	--	--	--	--	2449,46	1177,43
16851	50	--	4400,16	6,45	3,08	1,29	--	--	--	--	--	97,72	98,33	97,03	--	1,16	0,56	1,32	--	1,12	1,11	1,65	--	--	--	--	--	277,18	133,24
16856	90	--	37806,76	6,16	3,35	1,58	--	--	--	--	--	88,10	91,82	85,33	--	5,55	2,88	6,63	--	6,35	5,30	8,04	--	--	--	--	--	2052,41	1164,49
18259	75	--	4377,28	6,06	4,07	1,37	--	--	--	--	--	94,48	96,19	91,92	--	2,11	1,26	2,97	--	3,41	2,55	5,12	--	--	--	--	--	250,73	171,37
18306	50	--	5927,84	6,36	3,32	1,30	--	--	--	--	--	92,28	91,95	89,23	--	3,12	2,84	3,89	--	4,60	5,21	6,88	--	--	--	--	--	347,84	181,15
17720	--	--	20193,52	6,94	4,17	--	--	--	--	--	--	100,00	100,00	--	--	--	--	--	--	--	--	--	--	--	--	--	--	1402,00	842,38
18445	50	--	11799,80	6,45	2,97	1,34	--	--	--	--	--	84,73	88,39	80,83	--	7,75	3,92	8,48	--	7,52	7,69	10,68	--	--	--	--	--	644,59	309,85
17051	90	--	41750,00	6,45	3,10	1,28	--	--	--	--	--	100,00	100,00	100,00	--	--	--	--	--	--	--	--	--	--	--	--	--	2691,18	1293,62
17066	50	--	7174,08	6,17	3,45	1,52	--	--	--	--	--	94,29	95,71	95,01	--	2,44	1,51	2,06	--	3,27	2,78	2,94	--	--	--	--	--	417,45	236,85
17074	90	--	53099,96	6,32	3,21	1,41	--	--	--	--	--	75,58	84,04	63,78	--	11,54	5,64	15,01	--	12,88	10,33	21,21	--	--	--	--	--	2536,47	1432,77
17832	90	--	37293,92	6,18	3,70	1,38	--	--	--	--	--	88,86	93,53	82,51	--	4,77	2,19	6,99	--	6,37	4,27	10,50	--	--	--	--	--	2048,82	1291,00
17969	--	--	16973,72	6,93	4,20	--	--	--	--	--	--	100,00	100,00	--	--	--	--	--	--	--	--	--	--	--	--	--	--	1177,00	712,43
18748	75	--	5405,44	6,46	3,12	1,25	--	--	--	--	--	93,94	95,14	93,74	--	2,66	1,77	2,18	--	3,40	3,09	4,08	--	--	--	--	--	328,16	160,35
20150	80	--	40069,04	6,33	3,01	1,51	--	--	--	--	--	84,10	84,10	84,10	--	7,00	7,00	7,00	--	8,90	8,90	8,90	--	--	--	--	--	2131,51	1015,00
20870	75	--	5927,84	6,36	3,32	1,30	--	--	--	--	--	92,28	91,95	89,23	--	3,12	2,84	3,89	--	4,60	5,21	6,88	--	--	--	--	--	347,84	181,15
21569	80	--	22411,36	6,18	3,53	1,46	--	--	--	--	--	89,83	94,08	85,02	--	6,20	2,64	7,95	--	3,97	3,28	7,03	--	--	--	--	--	1245,00	744,02
19437	75	--	4377,28	6,06	4,07	1,37	--	--	--	--	--	94,48	96,19	91,92	--	2,11	1,26	2,97	--	3,41	2,55	5,12	--	--	--	--	--	250,73	171,37
19448	90	--	37113,80	6,08	3,46	1,65	--	--	--	--	--	86,90	90,84	85,62	--	5,71	3,09	6,42	--	7,38	6,07	7,95	--	--	--	--	--	1961,25	1167,94
19454	75	--	7174,08	6,17	3,45	1,52	--	--	--	--	--	94,29	95,71	95,01	--	2,44	1,51	2,06	--	3,27	2,78	2,94	--	--	--	--	--	417,45	236,85
20221	--	--	16973,72	6,93	4,20	--	--	--	--	--	--	100,00	100,00	--	--	--	--	--	--	--	--	--	--	--	--	--	--	1177,00	712,43
21632	90	--	42883,68	6,11	3,43	1,63	--	--	--	--	--	87,58	90,97	85,97	--	5,39	3,06	6,18	--	7,03	5,97	7,85	--	--	--	--	--	2293,27	1338,85
21657	80	--	4699,96	6,34	3,55	1,22	--	--	--	--	--	97,90	98,76	96,36	--	0,99	0,44	1,50	--	1,11	0,80	2,13	--	--	--	--	--	291,69	164,77
20976	65	--	11899,92	6,33	3,30	1,36	--	--	--	--	--	81,71	88,37	71,77	--	8,64	4,11	11,69	--	9,64	7,52	16,53	--	--	--	--	--	615,09	347,45

Model: 2023 wegverkeer incl. Rijksweg
Groep: (hoofdgroep)
Lijst van Wegen, voor rekenmethode Wegverkeerslawaai - RMG-2012, wegverkeer

Naam	LV(N)	LV(P4)	MV(D)	MV(A)	MV(N)	MV(P4)	ZV(D)	ZV(A)	ZV(N)	ZV(P4)	LE (D) 63	LE (D) 125	LE (D) 250	LE (D) 500	LE (D) 1k	LE (D) 2k	LE (D) 4k	LE (D) 8k	LE (A) 63	LE (A) 125	LE (A) 250	LE (A) 500	LE (A) 1k
5293	423,25	--	110,09	30,25	35,87	--	146,84	59,00	53,87	--	91,16	103,28	108,06	115,42	118,90	112,95	106,99	98,27	87,78	100,38	105,13	112,72	116,75
8816	231,00	--	230,00	48,09	31,00	--	164,00	85,51	34,00	--	90,60	101,95	107,22	113,45	116,20	110,52	104,68	96,33	87,32	98,60	103,72	110,67	113,90
10271	--	--	--	--	--	--	--	--	--	--	83,41	97,31	101,72	109,89	114,53	108,42	102,38	93,84	81,19	95,10	99,51	107,68	112,32
10415	399,88	--	--	--	--	--	--	--	--	--	84,80	99,65	104,19	112,16	117,20	111,01	104,95	96,27	82,32	97,17	101,71	109,68	114,72
9730	116,13	--	65,07	16,14	18,92	--	72,58	29,57	26,75	--	87,17	94,58	101,92	105,70	110,12	106,88	100,25	92,40	83,25	90,43	97,50	102,02	106,89
9754	426,82	--	--	--	--	--	--	--	--	--	85,09	99,93	104,48	112,44	117,48	111,29	105,23	96,55	82,61	97,45	102,00	109,96	115,00
8328	251,00	--	--	--	23,00	--	--	--	21,00	--	--	--	--	--	--	--	--	--	--	--	--	--	--
11188	2,70	--	2,40	1,00	0,59	--	3,07	1,49	0,88	--	74,24	81,72	89,23	92,68	96,41	93,25	86,69	79,43	71,01	78,42	85,87	89,51	93,35
11190	626,00	--	--	--	58,00	--	--	--	52,00	--	--	--	--	--	--	--	--	--	--	--	--	--	--
12701	63,21	--	9,30	2,99	1,47	--	11,86	5,20	2,75	--	82,03	93,25	98,12	105,41	108,57	102,77	96,85	88,65	78,59	89,85	94,65	102,14	105,42
12721	469,75	--	175,48	83,56	41,78	--	222,90	106,14	53,07	--	91,08	102,49	107,79	114,27	117,59	111,73	105,82	97,28	87,86	99,26	104,57	111,04	114,37
11394	55,07	--	2,96	0,73	0,86	--	3,30	1,34	1,22	--	78,79	87,05	92,38	99,71	106,98	103,30	96,45	85,55	75,96	84,15	89,34	96,94	104,41
11406	103,49	--	10,82	3,73	2,24	--	14,46	6,89	3,20	--	81,28	90,56	95,91	103,25	110,22	106,40	99,52	88,45	78,41	87,63	92,95	100,42	107,64
11434	210,00	--	--	--	19,00	--	--	--	17,00	--	--	--	--	--	--	--	--	--	--	--	--	--	--
12881	3,90	--	0,77	0,36	0,17	--	0,98	0,45	0,22	--	67,06	76,28	81,61	89,04	95,27	91,43	84,54	73,57	63,72	72,95	78,28	85,70	91,95
11600	22,94	--	0,13	0,04	0,02	--	0,16	0,05	0,02	--	73,61	85,89	91,38	98,48	108,11	104,10	97,13	85,31	68,24	80,52	86,00	93,11	102,73
12270	535,17	--	396,30	92,30	90,42	--	384,65	181,20	113,90	--	93,39	104,75	109,77	116,51	118,94	113,23	107,38	98,70	89,70	100,76	105,81	112,92	115,64
11646	278,00	--	86,00	20,88	26,00	--	55,00	25,94	23,00	--	87,67	96,28	102,23	108,22	114,11	110,49	103,69	93,56	84,44	92,72	98,45	105,13	111,50
12374	90,99	--	29,58	7,33	8,60	--	32,99	13,44	12,16	--	82,06	91,32	96,67	104,01	109,91	106,06	99,18	88,30	78,54	87,64	92,97	100,55	107,05
13052	--	--	--	--	--	--	--	--	--	--	82,65	96,55	100,96	109,13	113,77	107,66	101,62	93,08	80,47	94,37	98,78	106,95	111,59
13089	199,97	--	49,13	11,44	11,21	--	47,68	22,46	14,12	--	86,56	94,97	100,87	107,16	113,10	109,45	102,64	92,41	82,96	91,09	96,89	103,63	109,76
11076	136,49	--	38,45	9,53	11,18	--	42,89	17,47	15,81	--	83,45	92,73	98,06	105,42	111,54	107,69	100,81	89,87	80,00	89,13	94,44	102,03	108,72
12418	90,99	--	29,58	7,33	8,60	--	32,99	13,44	12,16	--	82,06	91,32	96,67	104,01	109,91	106,06	99,18	88,30	78,54	87,64	92,97	100,55	107,05
11780	251,00	--	--	--	23,00	--	--	--	21,00	--	--	--	--	--	--	--	--	--	--	--	--	--	--
13219	423,25	--	110,09	30,25	35,87	--	146,84	59,00	53,87	--	89,75	100,37	105,49	113,33	120,52	116,48	109,52	97,92	86,55	97,35	102,62	110,32	118,26
16083	523,26	--	128,96	39,79	39,25	--	166,61	78,02	48,61	--	91,50	103,43	108,23	115,52	118,78	112,86	106,92	98,19	88,35	100,46	105,26	112,74	116,41
14689	116,13	--	65,07	16,14	18,92	--	72,58	29,57	26,75	--	84,72	93,91	99,31	106,58	111,62	107,75	100,88	90,23	80,98	89,93	95,33	102,87	108,58
14726	487,10	--	--	--	--	--	--	--	--	--	85,89	99,93	103,18	107,04	115,48	109,39	103,93	94,95	82,71	96,75	100,00	103,86	112,30
15389	68,75	--	11,76	5,59	3,00	--	17,35	10,27	5,30	--	81,22	90,38	95,78	103,08	109,62	105,80	98,92	87,95	78,60	87,64	93,07	100,42	106,84
15426	599,23	--	141,05	45,10	43,04	--	184,08	87,79	54,72	--	92,00	103,99	108,79	116,10	119,43	113,51	107,56	98,83	88,90	101,02	105,83	113,31	117,00
14039	487,10	--	363,55	84,67	82,95	--	352,86	166,22	104,48	--	93,09	103,80	107,51	111,07	116,50	110,86	105,45	96,39	89,40	99,84	103,57	107,43	113,15
15021	426,82	--	319,42	79,21	92,90	--	356,33	145,14	131,30	--	92,88	104,07	109,11	115,89	118,22	112,52	106,67	97,99	88,96	100,30	105,30	112,47	115,48
15722	481,31	--	177,58	41,12	37,99	--	128,76	52,28	43,29	--	90,28	102,98	107,79	114,97	118,84	112,85	106,88	98,20	86,64	99,62	104,38	111,90	116,16
10869	199,97	--	49,13	11,44	11,21	--	47,68	22,46	14,12	--	86,78	94,01	100,93	105,54	110,97	107,60	100,90	92,07	83,09	90,10	96,78	102,03	107,59
15070	456,16	--	--	--	--	--	--	--	--	--	85,38	100,22	104,77	112,73	117,77	111,58	105,52	96,84	82,90	97,74	102,28	110,25	115,29
13658	55,16	--	5,61	2,25	1,78	--	9,04	4,54	3,07	--	80,77	91,95	96,80	104,19	107,39	101,57	95,65	87,43	78,48	89,87	94,58	102,26	105,67
13659	103,49	--	10,82	3,73	2,24	--	14,46	6,89	3,20	--	83,52	90,55	97,14	102,47	108,27	104,84	98,11	88,78	80,58	87,48	93,83	99,64	105,64
14348	626,00	--	--	--	58,00	--	--	--	52,00	--	--	--	--	--	--	--	--	--	--	--	--	--	--
13831	68,75	--	11,76	5,59	3,00	--	17,35	10,27	5,30	--	81,22	90,38	95,78	103,08	109,62	105,80	98,92	87,95	78,60	87,64	93,07	100,42	106,84
14529	--	--	195,00	33,31	--	--	124,00	63,42	--	--	89,53	100,94	106,22	112,36	115,09	109,43	103,60	95,25	86,01	97,30	102,41	109,40	112,67
18177	--	--	230,00	40,51	--	--	164,00	76,04	--	--	90,60	101,95	107,22	113,45	116,20	110,52	104,68	96,33	86,97	98,39	103,46	110,52	113,89
17497	487,10	--	363,55	84,67	82,95	--	352,86	166,22	104,48	--	93,01	104,36	109,39	116,12	118,54	112,83	106,98	98,30	89,32	100,37	105,42	112,53	115,23
16851	55,12	--	3,28	0,76	0,75	--	3,18	1,50	0,94	--	78,72	85,51	91,38	97,90	104,47	100,97	94,18	84,04	75,32	82,00	87,64	94,60	101,23
16856	509,75	--	129,33	36,50	39,62	--	147,83	67,25	48,00	--	91,26	103,43	108,19	115,50	118,93	112,99	107,04	98,31	87,96	100,26	105,04	112,56	116,36
18259	55,16	--	5,61	2,25	1,78	--	9,04	4,54	3,07	--	80,77	91,95	96,80	104,19	107,39	101,57	95,65	87,43	78,48	89,87	94,58	102,26	105,67
18306	68,75	--	11,76	5,59	3,00	--	17,35	10,27	5,30	--	83,48	90,59	97,40	102,34	107,79	104,39	97,68	88,71	80,83	87,91	94,74	99,70	105,04
17720	--	--	--	--	--	--	--	--	--	--	83,41	97,31	101,72	109,89	114,53	108,42	102,38	93,84	81,19	95,10	99,51	107,68	112,32
18445	128,18	--	58,95	13,73	13,45	--	57,22	26,95	16,94	--	86,61	94,01	101,27	105,16	109,89	106,62	99,97	91,88	82,78	89,94	97,00	101,55	106,40
17051	535,17	--	--	--	--	--	--	--	--	--	85,84	100,69	105,23	113,20	118,24	112,05	105,99	97,31	82,66	97,51	102,05	110,02	115,06
17066	103,49	--	10,82	3,73	2,24	--	14,46	6,89	3,20	--	83,52	90,55	97,14	102,47	108,27	104,84	98,11	88,78	80,58	87,48	93,83	99,64	105,64
17074	478,90	--	387,45	96,08	112,68	--	432,21	176,05	159,27	--	93,66	104,78	109,84	116,58	118,78	113,11	107,27	98,59	89,72	100,97	105,98	113,12	116,02
17832	423,25	--	110,09	30,25	35,87	--	146,84	59,00	53,87	--	91,16	103,28	108,06	115,42	118,90	112,95	106,99	98,27	87,78	100,38	105,13	112,72	116,75
17969	--	--	--	--	--	--	--	--	--	--	82,65	96,55	100,96	109,13	113,77	107,66	101,62	93,08	80,47	94,37	98,78	106,95	111,59
18748	63,21	--	9,30	2,99	1,47	--	11,86	5,20	2,75	--	82,03	93,25	98,12	105,41	108,57	102,77	96,85	88,65	78,59	89,85	94,65	102,14	105,42
20150	507,50	--	177,41	84,48	42,24	--	225,57	107,41	53,71	--	91,20	102,68	107,97	114,49	117,90	112,02	106,10	97,55	87,97	99,46	104,74	111,27	114,68
20870	68,75	--	11,76	5,59	3,00	--	17,35	10,27	5,30	--	81,22	90,38	95,78	103,08	109,62	105,80	98,92	87,95	78,60	87,64	93,07	100,42	106,84
21569	278,00	--	86,00	20,88	26,00	--	55,00	25,94	23,00	--	85,47	95,11	100,39	107,51	113,82	110,01	103,14	92,19	82,33	91,65	96,93	104,41	111,27
19437	55,16	--	5,61	2,25	1,78	--	9,04	4,54	3,07	--	80,77	91,95	96,80	104,19	107,39	101,57	95,65	87,43	78,48	89,87	94,58	102,26	105,67
19448	523,26	--	128,96	39,79	39,25	--	166,61	78,02	48,61	--	91,50	103,43	108,23	115,52	118,78	112,86	106,92	98,19	88,35	100,46	105,26	112,74	116,41
19454	103,49	--	10,82	3,73	2,24	--	14,46	6,89	3,20	--	81,28	90,56	95,91	103,25	110,22	106,40	99,52	88,45	78,41	87,63	92,95	100,42	107,64
20221	--	--	--	--	--	--	--	--	--	--	82,65	96,55	100,96	109,13	113,77	107,66	101,62	93,08	80,47	94,37	98,78	106,95	111,59
21632	599,23	--	141,05	45,10	43,04	--	184,08	87,79	54,72	--	92,00	103,99	108,79	116,10	119,43	113,51	107,56	98,83	88,90	101,02	105,83	113,31	117,00
21657	55,07	--	2,96	0,73	0,86	--	3,30	1,34	1,22	--	76,74	86,23	91,41	98,99	106,82	103,01	96,12	84,83	73,93	83,39	88,55	96,22	104,27
20976	116,13	--	65,07	16,14	18,92	--	72,58	29,57	26,75	--	86,90	95,29	101,47	107,30	112,05	108,42	101,65	92,06	83,09	91,22	97,26	103,61	108,92

Model: 2023 wegverkeer incl. Rijksweg
Groep: (hoofdgroep)
Lijst van Wegen, voor rekenmethode Wegverkeerslawaai - RMG-2012, wegverkeer

Naam	LE (A) 2k	LE (A) 4k	LE (A) 8k	LE (N) 63	LE (N) 125	LE (N) 250	LE (N) 500	LE (N) 1k	LE (N) 2k	LE (N) 4k	LE (N) 8k	LE (P4) 63	LE (P4) 125	LE (P4) 250	LE (P4) 500	LE (P4) 1k	LE (P4) 2k	LE (P4) 4k	LE (P4) 8k
5293	110,70	104,69	96,00	86,09	97,50	102,37	109,56	112,28	106,47	100,56	91,82	--	--	--	--	--	--	--	--
8816	108,05	102,13	93,71	82,90	93,66	99,06	105,22	107,44	101,87	96,07	87,76	--	--	--	--	--	--	--	--
10271	106,20	100,16	91,63	--	--	--	--	--	--	--	--	--	--	--	--	--	--	--	--
10415	108,53	102,47	93,79	77,56	92,41	96,95	104,92	109,96	103,77	97,71	89,03	--	--	--	--	--	--	--	--
9730	103,53	96,86	88,42	82,03	89,47	96,97	100,50	104,24	101,06	94,49	87,20	--	--	--	--	--	--	--	--
9754	108,81	102,75	94,07	77,85	92,69	97,24	105,20	110,24	104,05	97,99	89,31	--	--	--	--	--	--	--	--
8328	--	--	--	81,52	92,87	98,08	104,57	107,52	101,78	95,90	87,52	--	--	--	--	--	--	--	--
11188	90,15	83,57	76,17	68,46	75,92	83,48	86,89	90,32	87,18	80,64	73,60	--	--	--	--	--	--	--	--
11190	--	--	--	85,49	96,84	102,05	108,54	111,49	105,75	99,87	91,49	--	--	--	--	--	--	--	--
12701	99,58	93,65	85,43	75,13	86,14	91,06	98,36	101,44	95,64	89,73	81,53	--	--	--	--	--	--	--	--
12721	108,51	102,59	94,06	84,85	96,25	101,56	108,03	111,36	105,50	99,58	91,05	--	--	--	--	--	--	--	--
11394	100,72	93,87	82,86	72,29	80,52	86,05	93,10	99,94	96,26	89,42	78,70	--	--	--	--	--	--	--	--
11406	103,82	96,93	85,79	75,00	84,27	89,60	96,99	104,10	100,28	93,39	82,29	--	--	--	--	--	--	--	--
11434	--	--	--	80,66	92,04	97,25	103,75	106,74	100,98	95,11	86,73	--	--	--	--	--	--	--	--
12881	88,10	81,22	70,24	60,56	69,77	75,11	82,54	88,78	84,93	78,05	67,07	--	--	--	--	--	--	--	--
11600	98,72	91,75	79,93	64,77	77,05	82,54	89,64	99,26	95,25	88,28	76,46	--	--	--	--	--	--	--	--
12270	109,82	103,91	95,23	87,64	98,49	103,59	110,31	112,16	106,57	100,75	92,07	--	--	--	--	--	--	--	--
11646	107,83	101,00	90,53	82,55	91,06	97,17	103,00	108,18	104,56	97,78	87,99	--	--	--	--	--	--	--	--
12374	103,20	96,31	85,26	76,66	85,67	91,10	98,49	103,41	99,51	92,64	82,00	--	--	--	--	--	--	--	--
13052	105,48	99,44	90,90	--	--	--	--	--	--	--	--	--	--	--	--	--	--	--	--
13089	106,07	99,24	88,84	80,39	88,69	94,70	100,92	106,41	102,76	95,95	85,93	--	--	--	--	--	--	--	--
11076	104,88	97,99	86,89	77,96	87,00	92,41	99,81	104,97	101,07	94,20	83,49	--	--	--	--	--	--	--	--
12418	103,20	96,31	85,26	76,66	85,67	91,10	98,49	103,41	99,51	92,64	82,00	--	--	--	--	--	--	--	--
11780	--	--	--	81,52	92,87	98,08	104,57	107,52	101,78	95,90	87,52	--	--	--	--	--	--	--	--
13219	114,23	107,27	95,60	84,52	94,70	99,75	107,81	114,09	110,00	103,05	91,54	--	--	--	--	--	--	--	--
16083	110,41	104,43	95,72	86,07	97,92	102,72	109,96	113,08	107,20	101,27	92,53	--	--	--	--	--	--	--	--
14689	104,70	97,81	86,94	79,60	88,54	94,01	101,35	105,44	101,50	94,65	84,26	--	--	--	--	--	--	--	--
14726	106,21	100,75	91,77	78,87	92,92	96,16	100,03	108,47	102,38	96,91	87,94	--	--	--	--	--	--	--	--
15389	103,01	96,13	85,19	75,19	84,17	89,64	96,92	102,90	99,05	92,18	81,37	--	--	--	--	--	--	--	--
15426	111,00	105,02	96,31	86,59	98,44	103,25	110,51	113,66	107,77	101,83	93,10	--	--	--	--	--	--	--	--
14039	107,39	101,96	92,91	87,32	97,51	101,31	104,98	109,81	104,26	98,86	89,77	--	--	--	--	--	--	--	--
15021	109,61	103,68	95,00	88,00	98,47	103,65	110,30	111,51	106,06	100,30	91,62	--	--	--	--	--	--	--	--
15722	110,09	104,08	95,40	84,22	96,00	100,94	108,00	111,20	105,31	99,38	90,70	--	--	--	--	--	--	--	--
10869	104,16	97,44	88,29	80,60	87,85	94,92	99,31	104,35	101,01	94,33	85,83	--	--	--	--	--	--	--	--
15070	109,10	103,04	94,36	78,14	92,98	97,53	105,49	110,53	104,34	98,28	89,60	--	--	--	--	--	--	--	--
13658	99,79	93,85	85,61	75,14	85,97	91,01	98,07	100,93	95,19	89,30	81,12	--	--	--	--	--	--	--	--
13659	102,17	95,42	85,82	77,21	84,18	90,67	96,20	102,12	98,67	91,93	82,46	--	--	--	--	--	--	--	--
14348	--	--	--	85,49	96,84	102,05	108,54	111,49	105,75	99,87	91,49	--	--	--	--	--	--	--	--
13831	103,01	96,13	85,19	75,19	84,17	89,64	96,92	102,90	99,05	92,18	81,37	--	--	--	--	--	--	--	--
14529	106,81	100,88	92,46	--	--	--	--	--	--	--	--	--	--	--	--	--	--	--	--
18177	108,01	102,08	93,64	--	--	--	--	--	--	--	--	--	--	--	--	--	--	--	--
17497	109,42	103,51	94,82	87,26	98,10	103,21	109,92	111,76	106,17	100,35	91,67	--	--	--	--	--	--	--	--
16851	97,71	90,92	80,61	72,07	78,92	84,99	91,21	97,57	94,09	87,31	77,37	--	--	--	--	--	--	--	--
16856	110,34	104,35	95,65	86,02	97,85	102,66	109,88	112,98	107,10	101,17	92,43	--	--	--	--	--	--	--	--
18259	99,79	93,85	85,61	75,14	85,97	91,01	98,07	100,93	95,19	89,30	81,12	--	--	--	--	--	--	--	--
18306	101,64	94,93	86,02	77,46	84,62	91,64	96,24	101,22	97,86	91,18	82,64	--	--	--	--	--	--	--	--
17720	106,20	100,16	91,63	--	--	--	--	--	--	--	--	--	--	--	--	--	--	--	--
18445	103,04	96,37	87,93	80,61	88,00	95,35	99,15	103,46	100,22	93,60	85,82	--	--	--	--	--	--	--	--
17051	108,87	102,80	94,13	78,83	93,67	98,22	106,18	111,22	105,03	98,97	90,29	--	--	--	--	--	--	--	--
17066	102,17	95,42	85,82	77,21	84,18	90,67	96,20	102,12	98,67	91,93	82,46	--	--	--	--	--	--	--	--
17074	110,17	104,25	95,57	88,80	99,23	104,42	111,03	112,10	106,69	100,94	92,26	--	--	--	--	--	--	--	--
17832	110,70	104,69	96,00	86,09	97,50	102,37	109,56	112,28	106,47	100,56	91,82	--	--	--	--	--	--	--	--
17969	105,48	99,44	90,90	--	--	--	--	--	--	--	--	--	--	--	--	--	--	--	--
18748	99,58	93,65	85,43	75,13	86,14	91,06	98,36	101,44	95,64	89,73	81,53	--	--	--	--	--	--	--	--
20150	108,80	102,87	94,33	84,96	96,45	101,73	108,26	111,67	105,79	99,86	91,32	--	--	--	--	--	--	--	--
20870	103,01	96,13	85,19	75,19	84,17	89,64	96,92	102,90	99,05	92,18	81,37	--	--	--	--	--	--	--	--
21569	107,44	100,55	89,44	80,36	89,76	95,11	102,29	107,81	103,96	97,10	86,33	--	--	--	--	--	--	--	--
19437	99,79	93,85	85,61	75,14	85,97	91,01	98,07	100,93	95,19	89,30	81,12	--	--	--	--	--	--	--	--
19448	110,41	104,43	95,72	86,07	97,92	102,72	109,96	113,08	107,20	101,27	92,53	--	--	--	--	--	--	--	--
19454	103,82	96,93	85,79	75,00	84,27	89,60	96,99	104,10	100,28	93,39	82,29	--	--	--	--	--	--	--	--
20221	105,48	99,44	90,90	--	--	--	--	--	--	--	--	--	--	--	--	--	--	--	--
21632	111,00	105,02	96,31	86,59	98,44	103,25	110,51	113,66	107,77	101,83	93,10	--	--	--	--	--	--	--	--
21657	100,46	93,56	82,23	70,22	79,57	84,81	92,38	99,74	95,92	89,03	77,81	--	--	--	--	--	--	--	--
20976	105,25	98,44	88,46	81,77	90,04	96,36	102,09	106,00	102,37	95,62	86,47	--	--	--	--	--	--	--	--

Model: 2023 wegverkeer incl. Rijksweg
Groep: (hoofdgroep)
Lijst van Wegen, voor rekenmethode Wegverkeerslawaai - RMG-2012, wegverkeer

Naam	Omschr.	ISO_H	ISO M.	Hdef.	Type	Cpl	Cpl_W	Helling	Wegdek	V(MR(D))	V(MR(A))	V(MR(N))	V(MR(P4))	V(LV(D))	V(LV(A))	V(LV(N))	V(LV(P4))	V(MV(D))	V(MV(A))	V(MV(N))	V(MV(P4))	V(ZV(D))	V(ZV(A))
20329	0 / 0,000 / 0,000	--	--	Absoluut	Intensiteit	True	0,0	0	W1	--	--	--	--	115	115	115	--	90	90	90	--	90	90
21858	0 / 0,000 / 0,000	--	--	Absoluut	Intensiteit	True	0,0	0	W0	100	100	100	--	100	100	100	--	80	80	80	--	80	80
21117	20 / 43,077 / 42,835	--	--	Absoluut	Intensiteit	True	1,5	0	W1	--	--	--	--	50	50	50	--	50	50	50	--	50	50
19727	0 / 0,000 / 0,000	--	--	Absoluut	Intensiteit	True	0,0	0	W0	--	--	--	--	80	80	80	--	80	80	80	--	80	80
20488	0 / 0,000 / 0,000	--	--	Absoluut	Intensiteit	True	0,0	0	W1	--	--	--	--	115	115	115	--	90	90	90	--	90	90
20505	0 / 0,000 / 0,000	--	--	Absoluut	Intensiteit	True	0,0	0	W1	--	--	--	--	115	115	115	--	90	90	90	--	90	90
16428	0 / 0,000 / 0,000	--	--	Absoluut	Intensiteit	True	0,0	0	W1	--	--	--	--	100	100	100	--	80	80	80	--	80	80
19838	20 / 45,179 / 45,480	--	--	Absoluut	Intensiteit	True	1,5	0	W1	--	--	--	--	115	115	115	--	100	100	100	--	90	90
21321	0 / 0,000 / 0,000	--	--	Absoluut	Intensiteit	True	0,0	0	W1	--	--	--	--	100	100	100	--	--	--	--	--	--	--
19197	0 / 0,000 / 0,000	--	--	Absoluut	Intensiteit	True	0,0	0	W1	--	--	--	--	100	100	100	--	--	--	--	--	--	--
20621	0 / 0,000 / 0,000	--	--	Absoluut	Intensiteit	True	0,0	0	W0	--	--	--	--	50	50	50	--	50	50	50	--	50	50
20641	0 / 0,000 / 0,000	-2,80	--	Absoluut	Intensiteit	True	0,0	0	W0	120	120	120	--	120	120	120	--	80	80	80	--	80	80
19245	0 / 0,000 / 0,000	--	--	Absoluut	Intensiteit	True	0,0	0	W0	--	--	--	--	50	50	50	--	50	50	50	--	50	50
19274	0 / 0,000 / 0,000	--	--	Absoluut	Intensiteit	True	0,0	0	W1	--	--	--	--	100	100	100	--	80	80	80	--	80	80
21477	0 / 0,000 / 0,000	--	--	Absoluut	Intensiteit	True	0,0	0	W1	--	--	--	--	100	100	100	--	80	80	80	--	80	80
21486	20 / 40,566 / 42,780	--	--	Absoluut	Intensiteit	True	1,5	0	W1	--	--	--	--	115	115	115	--	100	100	100	--	90	90
20055	20 / 42,829 / 42,835	--	--	Absoluut	Intensiteit	True	1,5	0	W1	--	--	--	--	65	65	65	--	65	65	65	--	65	65
22932	0 / 0,000 / 0,000	--	--	Absoluut	Intensiteit	True	0,0	0	W1	--	--	--	--	115	115	115	--	90	90	90	--	90	90
22260	0 / 0,000 / 0,000	--	--	Absoluut	Intensiteit	True	0,0	0	W2	--	--	--	--	115	115	115	--	90	90	90	--	90	90
23031	0 / 0,000 / 0,000	--	--	Absoluut	Intensiteit	True	0,0	0	W1	--	--	--	--	100	100	100	--	--	--	--	--	--	--
24429	0 / 0,000 / 0,000	--	--	Absoluut	Intensiteit	True	0,0	0	W1	--	--	--	--	100	100	100	--	80	80	80	--	80	80
23157	0 / 0,000 / 0,000	--	--	Absoluut	Intensiteit	True	0,0	0	W1	--	--	--	--	100	100	100	--	--	--	--	--	--	--
23886	0 / 0,000 / 0,000	--	--	Absoluut	Intensiteit	True	0,0	0	W1	--	--	--	--	100	100	100	--	80	80	80	--	80	80
23906	0 / 0,000 / 0,000	--	--	Absoluut	Intensiteit	True	0,0	0	W0	--	--	--	--	80	80	80	--	80	80	80	--	80	80
23925	0 / 0,000 / 0,000	--	--	Absoluut	Intensiteit	True	0,0	0	W2	--	--	--	--	115	115	115	--	90	90	90	--	90	90
23937	20 / 46,846 / 46,947	--	--	Absoluut	Intensiteit	True	1,5	0	W0	--	--	--	--	115	115	115	--	100	100	100	--	90	90
24647	0 / 0,000 / 0,000	--	--	Absoluut	Intensiteit	True	0,0	0	W1	--	--	--	--	115	115	115	--	90	90	90	--	90	90
23326	20 / 46,846 / 46,947	--	--	Absoluut	Intensiteit	True	1,5	0	W0	--	--	--	--	115	115	115	--	100	100	100	--	90	90
23410	20 / 46,669 / 46,846	--	--	Absoluut	Intensiteit	True	1,5	0	W1	--	--	--	--	115	115	115	--	100	100	100	--	90	90
22765	0 / 0,000 / 0,000	--	--	Absoluut	Intensiteit	True	0,0	0	W1	--	--	--	--	100	100	100	--	80	80	80	--	80	80
24181	0 / 0,000 / 0,000	--	--	Absoluut	Intensiteit	True	0,0	0	W1	--	--	--	--	100	100	100	--	80	80	80	--	80	80
24200	0 / 0,000 / 0,000	--	--	Absoluut	Intensiteit	True	0,0	0	W0	--	--	--	--	65	65	65	--	65	65	65	--	65	65
22129	20 / 42,817 / 43,044	--	--	Absoluut	Intensiteit	True	1,5	0	W1	--	--	--	--	115	115	115	--	100	100	100	--	90	90
22169	0 / 0,000 / 0,000	--	--	Absoluut	Intensiteit	True	0,0	0	W1	--	--	--	--	100	100	100	--	80	80	80	--	80	80
22804	0 / 0,000 / 0,000	--	--	Absoluut	Intensiteit	True	0,0	0	W0	120	120	120	--	120	120	120	--	80	80	80	--	80	80
25716	20 / 42,680 / 42,682	-5,10	--	Absoluut	Intensiteit	True	1,5	0	W1	--	--	--	--	115	115	115	--	100	100	100	--	90	90
27281	0 / 0,000 / 0,000	--	--	Absoluut	Intensiteit	True	0,0	0	W1	--	--	--	--	100	100	100	--	80	80	80	--	80	80
27430	0 / 0,000 / 0,000	--	--	Absoluut	Intensiteit	True	0,0	0	W0	--	--	--	--	65	65	65	--	65	65	65	--	65	65
27473	0 / 0,000 / 0,000	--	--	Absoluut	Intensiteit	True	0,0	0	W0	--	--	--	--	50	50	50	--	50	50	50	--	50	50
26048	20 / 43,371 / 43,380	--	--	Absoluut	Intensiteit	True	1,5	0	W1	--	--	--	--	115	115	115	--	100	100	100	--	90	90
27382	20 / 46,950 / 48,449	--	--	Absoluut	Intensiteit	True	1,5	0	W1	--	--	--	--	115	115	115	--	100	100	100	--	90	90
25377	20 / 42,781 / 42,871	--	--	Absoluut	Intensiteit	True	1,5	0	W0	--	--	--	--	50	50	50	--	50	50	50	--	50	50
26856	0 / 0,000 / 0,000	--	--	Absoluut	Intensiteit	True	0,0	0	W1	--	--	--	--	100	100	100	--	80	80	80	--	80	80
25473	0 / 0,000 / 0,000	--	--	Absoluut	Intensiteit	True	0,0	0	W0	--	--	--	--	80	80	80	--	80	80	80	--	80	80
26211	0 / 0,000 / 0,000	--	--	Absoluut	Intensiteit	True	0,0	0	W1	--	--	--	--	100	100	100	--	--	--	--	--	--	--
26219	20 / 46,947 / 48,962	--	--	Absoluut	Intensiteit	True	1,5	0	W1	--	--	--	--	115	115	115	--	100	100	100	--	90	90
26225	0 / 0,000 / 0,000	--	--	Absoluut	Intensiteit	True	0,0	0	W0	--	--	--	--	65	65	65	--	65	65	65	--	65	65
25559	0 / 0,000 / 0,000	--	--	Absoluut	Intensiteit	True	0,0	0	W1	--	--	--	--	100	100	100	--	--	--	--	--	--	--
26334	0 / 0,000 / 0,000	--	--	Absoluut	Intensiteit	True	0,0	0	W0	--	--	--	--	65	65	65	--	65	65	65	--	65	65
26345	0 / 0,000 / 0,000	--	--	Absoluut	Intensiteit	True	0,0	0	W2	--	--	--	--	115	115	115	--	90	90	90	--	90	90
27045	0 / 0,000 / 0,000	--	--	Absoluut	Intensiteit	True	0,0	0	W1	--	--	--	--	100	100	100	--	80	80	80	--	80	80
25657	0 / 0,000 / 0,000	--	--	Absoluut	Intensiteit	True	0,0	0	W0	--	--	--	--	65	65	65	--	65	65	65	--	65	65
24967	20 / 43,077 / 42,835	--	--	Absoluut	Intensiteit	True	1,5	0	W1	--	--	--	--	50	50	50	--	50	50	50	--	50	50
27865	0 / 0,000 / 0,000	--	--	Absoluut	Intensiteit	True	0,0	0	W1	--	--	--	--	115	115	115	--	90	90	90	--	90	90
27964	0 / 0,000 / 0,000	--	--	Absoluut	Intensiteit	True	0,0	0	W1	--	--	--	--	100	100	100	--	80	80	80	--	80	80
27999	0 / 0,000 / 0,000	--	--	Absoluut	Intensiteit	True	0,0	0	W1	--	--	--	--	100	100	100	--	80	80	80	--	80	80
29461	0 / 0,000 / 0,000	--	--	Absoluut	Intensiteit	True	0,0	0	W1	--	--	--	--	115	115	115	--	90	90	90	--	90	90
29577	0 / 0,000 / 0,000	--	--	Absoluut	Intensiteit	True	0,0	0	W0	--	--	--	--	80	80	80	--	80	80	80	--	80	80
29583	20 / 46,665 / 46,845	--	--	Absoluut	Intensiteit	True	1,5	0	W1	--	--	--	--	115	115	115	--	100	100	100	--	90	90
28884	0 / 0,000 / 0,000	--	--	Absoluut	Intensiteit	True	0,0	0	W1	--	--	--	--	100	100	100	--	80	80	80	--	80	80
28946	0 / 0,000 / 0,000	--	--	Absoluut	Intensiteit	True	0,0	0	W0	--	--	--	--	65	65	65	--	65	65	65	--	65	65
28299	20 / 42,871 / 43,064	--	--	Absoluut	Intensiteit	True	1,5	0	W0	--	--	--	--	65	65	65	--	65	65	65	--	65	65
28372	0 / 0,000 / 0,000	--	--	Absoluut	Intensiteit	True	0,0	0	W1	--	--	--	--	100	100	100	--	--	--	--	--	--	--
29775	0 / 0,000 / 0,000	--	--	Absoluut	Intensiteit	True	0,0	0	W1	--	--	--	--	100	100	100	--	80	80	80	--	80	80

Model: 2023 wegverkeer incl. Rijksweg
Groep: (hoofdgroep)
Lijst van Wegen, voor rekenmethode Wegverkeerslawaai - RMG-2012, wegverkeer

Naam	V(ZV(N))	V(ZV(P4))	Totaal aantal	%Int(D)	%Int(A)	%Int(N)	%Int(P4)	%MR(D)	%MR(A)	%MR(N)	%MR(P4)	%LV(D)	%LV(A)	%LV(N)	%LV(P4)	%MV(D)	%MV(A)	%MV(N)	%MV(P4)	%ZV(D)	%ZV(A)	%ZV(N)	%ZV(P4)	MR(D)	MR(A)	MR(N)	MR(P4)	LV(D)	LV(A)
20329	90	--	49099,96	6,45	2,91	1,37	--	--	--	--	--	77,37	82,43	72,21	--	11,48	5,93	12,30	--	11,15	11,64	15,49	--	--	--	--	--	2449,46	1177,43
21858	80	--	2501,76	7,04	2,04	0,92	--	--	--	--	--	99,84	99,82	99,83	--	0,07	0,08	0,09	--	0,09	0,10	0,09	--	--	--	--	--	175,85	50,97
21117	50	--	5405,44	6,46	3,12	1,25	--	--	--	--	--	93,94	95,14	93,74	--	2,66	1,77	2,18	--	3,40	3,09	4,08	--	--	--	--	--	328,16	160,35
19727	80	--	22410,96	6,18	3,53	1,46	--	--	--	--	--	89,83	96,18	85,02	--	6,20	1,79	7,95	--	3,97	2,03	7,03	--	--	--	--	--	1245,00	760,54
20488	90	--	41750,00	6,45	3,10	1,28	--	--	--	--	--	100,00	100,00	100,00	--	--	--	--	--	--	--	--	--	--	--	--	--	2691,18	1293,62
20505	90	--	42599,84	6,45	2,91	1,37	--	--	--	--	--	77,91	82,88	72,84	--	11,21	5,78	12,02	--	10,88	11,34	15,14	--	--	--	--	--	2140,05	1028,70
16428	80	--	24408,44	7,05	3,85	--	--	--	--	--	--	81,46	89,70	--	--	11,33	3,55	--	--	7,21	6,75	--	--	--	--	--	--	1402,00	842,38
19838	90	--	42883,68	6,11	3,43	1,63	--	--	--	--	--	87,58	90,97	85,97	--	5,39	3,06	6,18	--	7,03	5,97	7,85	--	--	--	--	--	2293,27	1338,85
21321	--	--	16973,72	6,93	4,20	--	--	--	--	--	--	100,00	100,00	--	--	--	--	--	--	--	--	--	--	--	--	--	--	1177,00	712,43
19197	--	--	21639,44	6,48	3,83	0,87	--	--	--	--	--	100,00	100,00	100,00	--	--	--	--	--	--	--	--	--	--	--	--	--	1402,00	827,86
20621	50	--	8600,00	6,33	3,41	1,30	--	--	--	--	--	88,51	92,91	81,42	--	5,43	2,50	7,70	--	6,06	4,59	10,88	--	--	--	--	--	481,93	272,23
20641	80	--	9569,48	6,40	2,80	1,50	--	--	--	--	--	71,83	71,83	71,83	--	12,39	12,39	12,39	--	15,78	15,78	15,79	--	--	--	--	--	439,91	192,46
19245	50	--	22411,36	6,18	3,53	1,46	--	--	--	--	--	89,83	94,08	85,02	--	6,20	2,64	7,95	--	3,97	3,28	7,03	--	--	--	--	--	1245,00	744,02
19274	80	--	58831,48	5,47	5,72	1,43	--	--	--	--	--	79,86	94,89	72,98	--	10,83	2,21	13,27	--	9,32	2,90	13,75	--	--	--	--	--	2570,85	3194,00
21477	80	--	26498,52	6,49	3,60	0,96	--	--	--	--	--	81,46	86,81	74,02	--	11,33	4,45	13,78	--	7,21	8,74	12,20	--	--	--	--	--	1402,00	827,86
21486	90	--	44701,96	6,19	3,27	1,58	--	--	--	--	--	87,98	91,56	86,87	--	5,24	2,86	5,84	--	6,78	5,58	7,29	--	--	--	--	--	2433,92	1337,63
20055	65	--	5405,44	6,46	3,12	1,25	--	--	--	--	--	93,94	95,14	93,74	--	2,66	1,77	2,18	--	3,40	3,09	4,08	--	--	--	--	--	328,16	160,35
22932	90	--	39999,92	6,34	3,58	1,20	--	--	--	--	--	100,00	100,00	100,00	--	--	--	--	--	--	--	--	--	--	--	--	--	2536,47	1432,77
22260	90	--	50900,08	6,32	3,20	1,42	--	--	--	--	--	75,10	83,69	63,19	--	11,77	5,76	15,25	--	13,13	10,55	21,56	--	--	--	--	--	2415,99	1364,72
23031	--	--	28110,32	6,46	3,98	0,82	--	--	--	--	--	100,00	100,00	100,00	--	--	--	--	--	--	--	--	--	--	--	--	--	1816,00	1117,58
24429	80	--	20461,28	7,06	3,83	--	--	--	--	--	--	81,51	90,95	--	--	11,29	2,96	--	--	7,20	6,09	--	--	--	--	--	--	1177,00	712,43
23157	--	--	21639,44	6,48	3,83	0,87	--	--	--	--	--	100,00	100,00	100,00	--	--	--	--	--	--	--	--	--	--	--	--	--	1402,00	827,86
23886	80	--	4944,00	--	--	12,50	--	--	--	--	--	--	--	85,11	--	--	--	7,93	--	--	--	6,96	--	--	--	--	--	--	--
23906	80	--	4400,16	6,45	3,08	1,29	--	--	--	--	--	97,72	98,33	97,03	--	1,16	0,56	1,32	--	1,12	1,11	1,65	--	--	--	--	--	277,18	133,24
23925	90	--	38000,04	6,45	3,10	1,28	--	--	--	--	--	100,00	100,00	100,00	--	--	--	--	--	--	--	--	--	--	--	--	--	2449,46	1177,43
23937	90	--	37806,76	6,16	3,35	1,58	--	--	--	--	--	88,10	91,82	85,33	--	5,55	2,88	6,63	--	6,35	5,30	8,04	--	--	--	--	--	2052,41	1164,49
24647	90	--	44749,96	6,45	2,92	1,37	--	--	--	--	--	78,75	83,57	73,80	--	10,78	5,54	11,59	--	10,47	10,88	14,60	--	--	--	--	--	2272,19	1092,22
23326	90	--	37806,76	6,16	3,35	1,58	--	--	--	--	--	88,10	91,82	85,33	--	5,55	2,88	6,63	--	6,35	5,30	8,04	--	--	--	--	--	2052,41	1164,49
23410	90	--	37806,76	6,16	3,35	1,58	--	--	--	--	--	88,10	91,82	85,33	--	5,55	2,88	6,63	--	6,35	5,30	8,04	--	--	--	--	--	2052,41	1164,49
22765	80	--	58831,44	5,47	5,72	1,43	--	--	--	--	--	79,86	93,52	72,98	--	10,83	2,20	13,27	--	9,32	4,28	13,75	--	--	--	--	--	2570,85	3147,88
24181	80	--	5888,00	--	--	12,50	--	--	--	--	--	--	--	85,05	--	--	--	7,88	--	--	--	7,07	--	--	--	--	--	--	--
24200	65	--	12700,08	6,33	3,43	1,29	--	--	--	--	--	89,89	93,80	83,49	--	4,78	2,19	6,84	--	5,33	4,01	9,67	--	--	--	--	--	722,90	408,34
22129	90	--	39333,72	6,22	3,59	1,38	--	--	--	--	--	86,30	91,81	81,09	--	6,22	3,01	7,71	--	7,48	5,18	11,20	--	--	--	--	--	2110,37	1297,50
22169	80	--	24408,44	7,05	3,85	--	--	--	--	--	--	81,46	89,70	--	--	11,33	3,55	--	--	7,21	6,75	--	--	--	--	--	--	1402,00	842,38
22804	80	--	10358,80	6,53	2,61	1,41	--	--	--	--	--	73,03	73,03	73,03	--	11,89	11,89	11,89	--	15,09	15,08	15,08	--	--	--	--	--	493,68	197,47
25716	90	--	42669,60	6,34	3,42	1,27	--	--	--	--	--	87,88	92,42	83,50	--	5,49	2,79	6,66	--	6,63	4,80	9,84	--	--	--	--	--	2378,33	1350,20
27281	80	--	7024,00	--	--	12,50	--	--	--	--	--	--	--	87,59	--	--	--	5,92	--	--	--	6,49	--	--	--	--	--	--	--
27430	65	--	22410,96	6,18	3,53	1,46	--	--	--	--	--	89,83	96,18	85,02	--	6,20	1,79	7,95	--	3,97	2,03	7,03	--	--	--	--	--	1245,00	760,54
27473	50	--	8699,92	6,45	3,04	1,31	--	--	--	--	--	93,10	94,87	91,11	--	3,50	1,73	3,93	--	3,40	3,39	4,96	--	--	--	--	--	522,12	250,98
26048	90	--	43831,84	6,18	3,74	1,36	--	--	--	--	--	87,09	92,30	82,19	--	5,83	2,81	7,23	--	7,08	4,88	10,58	--	--	--	--	--	2358,44	1511,93
27382	90	--	37293,92	6,18	3,70	1,38	--	--	--	--	--	88,86	93,53	82,51	--	4,77	2,19	6,99	--	6,37	4,27	10,50	--	--	--	--	--	2048,82	1291,00
25377	50	--	5927,84	6,36	3,32	1,30	--	--	--	--	--	92,28	91,95	89,23	--	3,12	2,84	3,89	--	4,60	5,21	6,88	--	--	--	--	--	347,84	181,15
26856	80	--	26498,52	6,49	3,60	0,96	--	--	--	--	--	81,46	86,81	74,02	--	11,33	4,45	13,78	--	7,21	8,74	12,20	--	--	--	--	--	1402,00	827,86
25473	80	--	8091,04	6,19	3,53	1,45	--	--	--	--	--	89,82	91,03	85,47	--	6,19	3,33	7,69	--	3,99	5,64	6,84	--	--	--	--	--	450,00	260,12
26211	--	--	26296,40	6,91	4,28	--	--	--	--	--	--	100,00	100,00	--	--	--	--	--	--	--	--	--	--	--	--	--	--	1816,00	1126,10
26219	90	--	37806,76	6,16	3,35	1,58	--	--	--	--	--	88,10	91,82	85,33	--	5,55	2,88	6,63	--	6,35	5,30	8,04	--	--	--	--	--	2052,41	1164,49
26225	65	--	8090,96	6,19	3,53	1,45	--	--	--	--	--	89,82	96,18	85,47	--	6,19	1,79	7,69	--	3,99	2,03	6,84	--	--	--	--	--	450,00	274,83
25559	--	--	20193,52	6,94	4,17	--	--	--	--	--	--	100,00	100,00	--	--	--	--	--	--	--	--	--	--	--	--	--	--	1402,00	842,38
26334	65	--	11899,92	6,33	3,30	1,36	--	--	--	--	--	81,71	88,37	71,77	--	8,64	4,11	11,69	--	9,64	7,52	16,53	--	--	--	--	--	615,09	347,45
26345	90	--	38100,04	6,34	3,58	1,20	--	--	--	--	--	100,00	100,00	100,00	--	--	--	--	--	--	--	--	--	--	--	--	--	2415,99	1364,72
27045	80	--	26498,52	6,49	3,60	0,96	--	--	--	--	--	81,46	86,81	74,02	--	11,33	4,45	13,78	--	7,21	8,74	12,20	--	--	--	--	--	1402,00	827,86
25657	65	--	11799,80	6,45	2,97	1,34	--	--	--	--	--	84,73	88,39	80,83	--	7,75	3,92	8,48	--	7,52	7,69	10,68	--	--	--	--	--	644,59	309,85
24967	50	--	5405,44	6,46	3,12	1,25	--	--	--	--	--	93,94	95,14	93,74	--	2,66	1,77	2,18	--	3,40	3,09	4,08	--	--	--	--	--	328,16	160,35
27865	90	--	35249,96	6,45	3,10	1,28	--	--	--	--	--	100,00	100,00	100,00	--	--	--	--	--	--	--	--	--	--	--	--	--	2272,19	1092,22
27964	80	--	2360,00	--	--	12,50	--	--	--	--	--	--	--	85,08	--	--	--	7,80	--	--	--	7,12	--	--	--	--	--	--	--
27999	80	--	2360,00	--	--	12,50	--	--	--	--	--	--	--	85,08	--	--	--	7,80	--	--	--	7,12	--	--	--	--	--	--	--
29461	90	--	38000,04	6,45	3,10	1,28	--	--	--	--	--	100,00	100,00	100,00	--	--	--	--	--	--	--	--	--	--	--	--	--	2449,46	1177,43
29577	80	--	8699,92	6,45	3,04	1,31	--	--	--	--	--	93,10	94,87	91,11	--	3,50	1,73	3,93	--	3,40	3,39	4,96	--	--	--	--	--	522,12	250,98
29583	90	--	37293,92	6,18	3,70	1,38	--	--	--	--	--	88,86	93,53	82,51	--	4,77	2,19	6,99	--	6,37	4,27	10,50	--	--	--	--	--	2048,82	1291,00
28884	80	--	44104,96	6,12	3,56	1,53	--	--	--	--	--	88,78	93,52	84,34	--	6,03	2,20	7,68	--	5,18	4,28	7,98	--	--	--	--	--	2398,00	1467,56
28946	65	--	8699,92	6,45	3,04	1,31	--	--	--	--	--	93,10	94,87	91,11	--	3,50	1,73	3,93	--	3,40	3,39	4,96	--	--	--	--	--	522,12	250,98
28299	65	--	5927,84	6,36	3,32	1,30	--	--	--	--	--	92,28	91,95	89,23	--	3,12	2,84	3,89	--	4,60	5,21	6,88	--	--	--	--	--	347,84	181,15
28372	--	--	21639,44	6,48	3,83	0,87	--	--	--	--	--	100,00	100,00	100,00	--	--	--	--	--	--	--	--	--	--	--	--	--	1402,00	827,86
29775	80	--	2360,00	--	--	12,50	--	--	--	--	--	--	--	85,08	--	--	--	7,80	--	--	--	7,12	--	--	--	--	--	--	--

Model: 2023 wegverkeer incl. Rijksweg
Groep: (hoofdgroep)
Lijst van Wegen, voor rekenmethode Wegverkeerslawaai - RMG-2012, wegverkeer

Naam	LV(N)	LV(P4)	MV(D)	MV(A)	MV(N)	MV(P4)	ZV(D)	ZV(A)	ZV(N)	ZV(P4)	LE (D) 63	LE (D) 125	LE (D) 250	LE (D) 500	LE (D) 1k	LE (D) 2k	LE (D) 4k	LE (D) 8k	LE (A) 63	LE (A) 125	LE (A) 250	LE (A) 500	LE (A) 1k
20329	487,10	--	363,55	84,67	82,95	--	352,86	166,22	104,48	--	93,01	104,36	109,39	116,12	118,54	112,83	106,98	98,30	89,32	100,37	105,42	112,53	115,23
21858	22,94	--	0,13	0,04	0,02	--	0,16	0,05	0,02	--	73,61	84,68	89,99	97,36	106,46	102,54	95,60	83,98	68,24	79,30	84,62	91,99	101,08
21117	63,21	--	9,30	2,99	1,47	--	11,86	5,20	2,75	--	83,99	92,78	98,71	104,61	106,68	101,26	95,50	88,44	80,54	89,35	95,03	101,38	103,53
19727	278,00	--	86,00	14,15	26,00	--	55,00	16,05	23,00	--	85,47	95,11	100,39	107,51	113,82	110,01	103,14	92,19	81,62	91,04	96,27	103,78	111,15
20488	535,17	--	--	--	--	--	--	--	--	--	85,84	100,69	105,23	113,20	118,24	112,05	105,99	97,31	82,66	97,51	102,05	110,02	115,06
20505	425,57	--	307,87	71,70	70,24	--	298,82	140,76	88,48	--	92,32	103,69	108,71	115,46	117,93	112,21	106,35	97,67	88,62	99,71	104,76	111,88	114,63
16428	--	--	195,00	33,31	--	--	124,00	63,42	--	--	89,53	100,94	106,22	112,36	115,09	109,43	103,60	95,25	86,01	97,30	102,41	109,40	112,67
19838	599,23	--	141,05	45,10	43,04	--	184,08	87,79	54,72	--	92,00	103,99	108,79	116,10	119,43	113,51	107,56	98,83	88,90	101,02	105,83	113,31	117,00
21321	--	--	--	--	--	--	--	--	--	--	82,65	96,55	100,96	109,13	113,77	107,66	101,62	93,08	80,47	94,37	98,78	106,95	111,59
19197	188,00	--	--	--	--	--	--	--	--	--	83,41	97,31	101,72	109,89	114,53	108,42	102,38	93,84	81,12	95,02	99,43	107,60	112,24
20621	90,99	--	29,58	7,33	8,60	--	32,99	13,44	12,16	--	84,44	91,72	98,81	103,12	108,17	104,84	98,16	89,69	80,77	87,81	94,55	99,68	105,17
20641	103,10	--	75,87	33,19	17,78	--	96,67	42,29	22,66	--	85,29	94,98	100,50	107,67	113,50	109,47	102,55	91,54	81,70	91,39	96,91	104,08	109,91
19245	278,00	--	86,00	20,88	26,00	--	55,00	25,94	23,00	--	87,96	95,33	102,38	106,58	111,99	108,67	101,97	93,31	84,59	91,64	98,26	103,52	109,30
19274	614,58	--	348,49	74,39	111,73	--	299,87	97,61	115,81	--	92,77	103,84	109,17	115,34	117,81	112,19	106,38	98,04	89,72	102,06	106,88	114,31	118,26
21477	188,00	--	195,00	42,40	35,00	--	124,00	83,37	31,00	--	89,53	100,94	106,22	112,36	115,09	109,43	103,60	95,25	86,80	97,75	102,97	109,77	112,70
21486	614,52	--	144,97	41,80	41,32	--	187,68	81,57	51,55	--	92,14	104,18	108,97	116,30	119,68	113,74	107,79	99,07	88,69	100,91	105,70	113,21	116,97
20055	63,21	--	9,30	2,99	1,47	--	11,86	5,20	2,75	--	83,44	93,59	98,81	105,64	108,30	102,66	96,81	89,00	80,00	90,18	95,25	102,39	105,15
22932	478,90	--	--	--	--	--	--	--	--	--	85,59	100,43	104,98	112,94	117,98	111,79	105,73	97,05	83,11	97,95	102,50	110,46	115,50
22260	456,16	--	378,58	93,88	110,10	--	422,31	172,02	155,62	--	93,61	104,06	107,81	111,43	116,59	110,98	105,58	96,50	89,69	100,29	103,99	107,83	113,71
23031	231,00	--	--	--	--	--	--	--	--	--	84,53	98,43	102,85	111,02	115,66	109,54	103,50	94,97	82,42	96,32	100,74	108,91	113,55
24429	--	--	163,00	23,18	--	--	104,00	47,71	--	--	88,76	100,18	105,45	111,60	114,33	108,67	102,84	94,49	84,92	96,34	101,40	108,50	111,90
23157	188,00	--	--	--	--	--	--	--	--	--	83,41	97,31	101,72	109,89	114,53	108,42	102,38	93,84	81,12	95,02	99,43	107,60	112,24
23886	526,00	--	--	--	49,00	--	--	--	43,00	--	--	--	--	--	--	--	--	--	--	--	--	--	--
23906	55,12	--	3,28	0,76	0,75	--	3,18	1,50	0,94	--	76,56	86,08	91,26	98,81	106,61	102,80	95,91	84,63	73,24	82,65	87,83	95,50	103,39
23925	487,10	--	--	--	--	--	--	--	--	--	85,89	99,93	103,18	107,04	115,48	109,39	103,93	94,95	82,71	96,75	100,00	103,86	112,30
23937	509,75	--	129,33	36,50	39,62	--	147,83	67,25	48,00	--	89,84	100,54	105,62	113,44	120,56	116,52	109,57	97,97	86,64	97,28	102,51	110,29	117,91
24647	451,85	--	311,15	72,47	70,99	--	302,00	142,26	89,42	--	92,40	103,83	108,84	115,61	118,16	112,43	106,56	97,88	88,71	99,86	104,89	112,04	114,86
23326	509,75	--	129,33	36,50	39,62	--	147,83	67,25	48,00	--	89,84	100,54	105,62	113,44	120,56	116,52	109,57	97,97	86,64	97,28	102,51	110,29	117,91
23410	509,75	--	129,33	36,50	39,62	--	147,83	67,25	48,00	--	91,26	103,43	108,19	115,50	118,93	112,99	107,04	98,31	87,96	100,26	105,04	112,56	116,36
22765	614,58	--	348,49	74,05	111,73	--	299,87	144,06	115,81	--	92,77	103,84	109,17	115,34	117,81	112,19	106,38	98,04	90,40	102,28	107,20	114,53	118,26
24181	626,00	--	--	--	58,00	--	--	--	52,00	--	--	--	--	--	--	--	--	--	--	--	--	--	--
24200	136,49	--	38,45	9,53	11,18	--	42,89	17,47	15,81	--	85,59	93,94	99,91	106,14	111,84	108,19	101,38	91,27	82,08	90,23	96,00	102,76	108,97
22129	439,51	--	152,20	42,54	41,81	--	182,83	73,19	60,68	--	91,92	103,86	108,65	115,91	119,11	113,21	107,28	98,54	88,39	100,74	105,51	113,01	116,83
22169	--	--	195,00	33,31	--	--	124,00	63,42	--	--	89,53	100,94	106,22	112,36	115,09	109,43	103,60	95,25	86,01	97,30	102,41	109,40	112,67
22804	106,33	--	80,37	32,15	17,31	--	101,98	40,79	21,96	--	85,57	95,30	100,82	107,98	113,93	109,90	102,98	91,94	81,59	91,32	96,84	104,00	109,95
25716	454,10	--	148,46	40,69	36,23	--	179,44	70,10	53,53	--	92,01	104,10	108,88	116,19	119,58	113,64	107,69	98,97	88,34	100,79	105,55	113,09	116,98
27281	769,00	--	--	--	52,00	--	--	--	57,00	--	--	--	--	--	--	--	--	--	--	--	--	--	--
27430	278,00	--	86,00	14,15	26,00	--	55,00	16,05	23,00	--	87,67	96,28	102,23	108,22	114,11	110,49	103,69	93,56	83,70	91,99	97,54	104,50	111,35
27473	103,83	--	19,65	4,58	4,48	--	19,07	8,98	5,65	--	83,32	90,47	97,22	102,17	107,87	104,47	97,74	88,62	79,69	86,63	93,13	98,70	104,53
26048	491,48	--	157,77	46,08	43,26	--	191,78	79,98	63,26	--	92,20	104,20	108,99	116,28	119,57	113,65	107,71	98,98	88,88	101,31	106,07	113,60	117,48
27382	423,25	--	110,09	30,25	35,87	--	146,84	59,00	53,87	--	91,16	103,28	108,06	115,42	118,90	112,95	106,99	98,27	87,78	100,38	105,13	112,72	116,75
25377	68,75	--	11,76	5,59	3,00	--	17,35	10,27	5,30	--	83,48	90,59	97,40	102,34	107,79	104,39	97,68	88,71	80,83	87,91	94,74	99,70	105,04
26856	188,00	--	195,00	42,40	35,00	--	124,00	83,37	31,00	--	89,53	100,94	106,22	112,36	115,09	109,43	103,60	95,25	86,80	97,75	102,97	109,77	112,70
25473	100,00	--	31,00	9,52	9,00	--	20,00	16,12	8,00	--	81,06	90,69	95,97	103,10	109,40	105,59	98,72	87,77	78,91	87,98	93,33	100,87	107,04
26211	--	--	--	--	--	--	--	--	--	--	84,53	98,43	102,85	111,02	115,66	109,54	103,50	94,97	82,45	96,36	100,77	108,94	113,58
26219	509,75	--	129,33	36,50	39,62	--	147,83	67,25	48,00	--	91,26	103,43	108,19	115,50	118,93	112,99	107,04	98,31	87,96	100,26	105,04	112,56	116,36
26225	100,00	--	31,00	5,11	9,00	--	20,00	5,80	8,00	--	83,25	91,87	97,81	103,80	109,69	106,07	99,27	89,14	79,28	87,57	93,12	100,08	106,92
25559	--	--	--	--	--	--	--	--	--	--	83,41	97,31	101,72	109,89	114,53	108,42	102,38	93,84	81,19	95,10	99,51	107,68	112,32
26334	116,13	--	65,07	16,14	18,92	--	72,58	29,57	26,75	--	86,90	95,29	101,47	107,30	112,05	108,42	101,65	92,06	83,09	91,22	97,26	103,61	108,92
26345	456,16	--	--	--	--	--	--	--	--	--	85,83	99,87	103,12	106,98	115,42	109,33	103,87	94,89	83,35	97,39	100,64	104,50	112,94
27045	188,00	--	195,00	42,40	35,00	--	124,00	83,37	31,00	--	89,53	100,94	106,22	112,36	115,09	109,43	103,60	95,25	86,80	97,75	102,97	109,77	112,70
25657	128,18	--	58,95	13,73	13,45	--	57,22	26,95	16,94	--	86,33	94,79	100,91	106,78	111,88	108,26	101,48	91,71	82,61	90,73	96,76	103,14	108,44
24967	63,21	--	9,30	2,99	1,47	--	11,86	5,20	2,75	--	83,99	92,78	98,71	104,61	106,68	101,26	95,50	88,44	80,54	89,35	95,03	101,38	103,53
27865	451,85	--	--	--	--	--	--	--	--	--	85,11	99,95	104,50	112,46	117,50	111,31	105,25	96,57	81,93	96,77	101,32	109,28	114,32
27964	251,00	--	--	--	23,00	--	--	--	21,00	--	--	--	--	--	--	--	--	--	--	--	--	--	--
27999	251,00	--	--	--	23,00	--	--	--	21,00	--	--	--	--	--	--	--	--	--	--	--	--	--	--
29461	487,10	--	--	--	--	--	--	--	--	--	85,44	100,28	104,83	112,79	117,83	111,64	105,58	96,90	82,25	97,10	101,64	109,61	114,65
29577	103,83	--	19,65	4,58	4,48	--	19,07	8,98	5,65	--	81,00	90,41	95,69	103,07	109,80	105,97	99,09	88,02	77,51	86,67	91,96	99,58	106,50
29583	423,25	--	110,09	30,25	35,87	--	146,84	59,00	53,87	--	91,16	103,28	108,06	115,42	118,90	112,95	106,99	98,27	87,78	100,38	105,13	112,72	116,75
28884	571,00	--	163,00	34,52	52,00	--	140,00	67,16	54,00	--	90,30	102,01	107,10	113,85	117,20	111,36	105,45	97,03	87,09	98,96	103,89	111,21	114,94
28946	103,83	--	19,65	4,58	4,48	--	19,07	8,98	5,65	--	83,13	91,51	97,31	103,79	110,05	106,39	99,57	89,18	79,58	87,72	93,41	100,31	106,73
28299	68,75	--	11,76	5,59	3,00	--	17,35	10,27	5,30	--	83,32	91,55	97,40	103,95	109,93	106,26	99,44	89,14	80,69	88,83	94,71	101,30	107,17
28372	188,00	--	--	--	--	--	--	--	--	--	83,41	97,31	101,72	109,89	114,53	108,42	102,38	93,84	81,12	95,02	99,43	107,60	112,24
29775	251,00	--	--	--	23,00	--	--	--	21,00	--	--	--	--	--	--	--	--	--	--	--	--	--	--

Model: 2023 wegverkeer incl. Rijksweg
Groep: (hoofdgroep)
Lijst van Wegen, voor rekenmethode Wegverkeerslawaai - RMG-2012, wegverkeer

Naam	LE (A) 2k	LE (A) 4k	LE (A) 8k	LE (N) 63	LE (N) 125	LE (N) 250	LE (N) 500	LE (N) 1k	LE (N) 2k	LE (N) 4k	LE (N) 8k	LE (P4) 63	LE (P4) 125	LE (P4) 250	LE (P4) 500	LE (P4) 1k	LE (P4) 2k	LE (P4) 4k	LE (P4) 8k
20329	109,42	103,51	94,82	87,26	98,10	103,21	109,92	111,76	106,17	100,35	91,67	--	--	--	--	--	--	--	--
21858	97,16	90,22	78,60	64,77	75,83	81,15	88,52	97,61	93,69	86,76	75,13	--	--	--	--	--	--	--	--
21117	98,04	92,26	85,08	77,00	85,72	91,68	97,56	99,56	94,15	88,41	81,37	--	--	--	--	--	--	--	--
19727	107,33	100,44	89,23	80,36	89,76	95,11	102,29	107,81	103,96	97,10	86,33	--	--	--	--	--	--	--	--
20488	108,87	102,80	94,13	78,83	93,67	98,22	106,18	111,22	105,03	98,97	90,29	--	--	--	--	--	--	--	--
20505	108,80	102,89	94,21	86,56	97,42	102,53	109,25	111,15	105,54	99,72	91,04	--	--	--	--	--	--	--	--
16428	106,81	100,88	92,46	--	--	--	--	--	--	--	--	--	--	--	--	--	--	--	--
19838	111,00	105,02	96,31	86,59	98,44	103,25	110,51	113,66	107,77	101,83	93,10	--	--	--	--	--	--	--	--
21321	105,48	99,44	90,90	--	--	--	--	--	--	--	--	--	--	--	--	--	--	--	--
19197	106,13	100,09	91,56	74,68	88,58	93,00	101,17	105,81	99,69	93,65	85,12	--	--	--	--	--	--	--	--
20621	101,75	95,03	85,97	79,05	86,40	93,73	97,63	101,94	98,68	92,06	84,23	--	--	--	--	--	--	--	--
20641	105,88	98,96	87,95	78,99	88,68	94,20	101,37	107,20	103,17	96,25	85,24	--	--	--	--	--	--	--	--
19245	105,88	99,14	89,86	82,85	90,27	97,53	101,38	106,17	102,91	96,26	88,13	--	--	--	--	--	--	--	--
19274	112,28	106,29	97,82	88,10	98,68	104,16	110,10	111,89	106,45	100,70	92,43	--	--	--	--	--	--	--	--
21477	106,91	101,02	92,62	82,61	93,38	98,83	104,74	106,68	101,22	95,46	87,18	--	--	--	--	--	--	--	--
21486	110,96	104,97	96,27	86,44	98,40	103,20	110,48	113,74	107,82	101,88	93,15	--	--	--	--	--	--	--	--
20055	99,46	93,59	85,73	76,50	86,51	91,76	98,60	101,17	95,54	89,70	81,90	--	--	--	--	--	--	--	--
22932	109,31	103,25	94,57	78,35	93,19	97,74	105,70	110,74	104,55	98,49	89,81	--	--	--	--	--	--	--	--
22260	107,94	102,51	93,46	88,73	98,48	102,36	106,07	110,12	104,72	99,33	90,21	--	--	--	--	--	--	--	--
23031	107,43	101,39	92,86	75,58	89,48	93,89	102,06	106,70	100,58	94,55	86,01	--	--	--	--	--	--	--	--
24429	106,01	100,07	91,63	--	--	--	--	--	--	--	--	--	--	--	--	--	--	--	--
23157	106,13	100,09	91,56	74,68	88,58	93,00	101,17	105,81	99,69	93,65	85,12	--	--	--	--	--	--	--	--
23886	--	--	--	84,70	96,08	101,28	107,77	110,73	104,99	99,11	90,73	--	--	--	--	--	--	--	--
23906	99,58	92,68	81,37	69,91	79,33	84,54	92,11	99,68	95,86	88,97	77,72	--	--	--	--	--	--	--	--
23925	106,21	100,75	91,77	78,87	92,92	96,16	100,03	108,47	102,38	96,91	87,94	--	--	--	--	--	--	--	--
23937	113,87	106,91	95,27	84,51	95,01	100,06	107,98	114,69	110,63	103,68	92,12	--	--	--	--	--	--	--	--
24647	109,02	103,10	94,42	86,63	97,54	102,64	109,38	111,37	105,74	99,91	91,23	--	--	--	--	--	--	--	--
23326	113,87	106,91	95,27	84,51	95,01	100,06	107,98	114,69	110,63	103,68	92,12	--	--	--	--	--	--	--	--
23410	110,34	104,35	95,65	86,02	97,85	102,66	109,88	112,98	107,10	101,17	92,43	--	--	--	--	--	--	--	--
22765	112,30	106,34	97,87	88,10	98,68	104,16	110,10	111,89	106,45	100,70	92,43	--	--	--	--	--	--	--	--
24181	--	--	--	85,49	96,84	102,05	108,54	111,49	105,75	99,87	91,49	--	--	--	--	--	--	--	--
24200	105,29	98,46	88,02	80,11	88,37	94,53	100,55	105,38	101,73	94,94	85,26	--	--	--	--	--	--	--	--
22129	110,81	104,82	96,12	86,56	97,89	102,77	109,92	112,50	106,71	100,82	92,08	--	--	--	--	--	--	--	--
22169	106,81	100,88	92,46	--	--	--	--	--	--	--	--	--	--	--	--	--	--	--	--
22804	105,92	99,00	87,96	78,90	88,64	94,15	101,31	107,26	103,23	96,31	85,27	--	--	--	--	--	--	--	--
25716	110,95	104,96	96,25	86,15	97,64	102,51	109,72	112,55	106,71	100,80	92,06	--	--	--	--	--	--	--	--
27281	--	--	--	85,87	97,29	102,44	109,16	112,31	106,50	100,60	92,20	--	--	--	--	--	--	--	--
27430	107,67	100,83	90,13	82,55	91,06	97,17	103,00	108,18	104,56	97,78	87,99	--	--	--	--	--	--	--	--
27473	101,07	94,33	84,91	77,05	84,23	91,15	95,85	101,18	97,80	91,10	82,30	--	--	--	--	--	--	--	--
26048	111,45	105,46	96,75	86,80	98,20	103,07	110,25	112,94	107,13	101,23	92,49	--	--	--	--	--	--	--	--
27382	110,70	104,69	96,00	86,09	97,50	102,37	109,56	112,28	106,47	100,56	91,82	--	--	--	--	--	--	--	--
25377	101,64	94,93	86,02	77,46	84,62	91,64	96,24	101,22	97,86	91,18	82,64	--	--	--	--	--	--	--	--
26856	106,91	101,02	92,62	82,61	93,38	98,83	104,74	106,68	101,22	95,46	87,18	--	--	--	--	--	--	--	--
25473	103,18	96,29	85,32	75,82	85,21	90,56	97,75	103,32	99,48	92,62	81,83	--	--	--	--	--	--	--	--
26211	107,46	101,43	92,89	--	--	--	--	--	--	--	--	--	--	--	--	--	--	--	--
26219	110,34	104,35	95,65	86,02	97,85	102,66	109,88	112,98	107,10	101,17	92,43	--	--	--	--	--	--	--	--
26225	103,25	96,41	85,71	78,01	86,51	92,61	98,47	103,69	100,07	93,29	83,47	--	--	--	--	--	--	--	--
25559	106,20	100,16	91,63	--	--	--	--	--	--	--	--	--	--	--	--	--	--	--	--
26334	105,25	98,44	88,46	81,77	90,04	96,36	102,09	106,00	102,37	95,62	86,47	--	--	--	--	--	--	--	--
26345	106,85	101,39	92,41	78,59	92,63	95,88	99,74	108,18	102,09	96,63	87,65	--	--	--	--	--	--	--	--
27045	106,91	101,02	92,62	82,61	93,38	98,83	104,74	106,68	101,22	95,46	87,18	--	--	--	--	--	--	--	--
25657	104,76	97,95	87,96	80,36	88,68	94,88	100,75	105,37	101,74	94,96	85,42	--	--	--	--	--	--	--	--
24967	98,04	92,26	85,08	77,00	85,72	91,68	97,56	99,56	94,15	88,41	81,37	--	--	--	--	--	--	--	--
27865	108,13	102,07	93,39	78,09	92,94	97,48	105,45	110,49	104,30	98,24	89,56	--	--	--	--	--	--	--	--
27964	--	--	--	81,52	92,87	98,08	104,57	107,52	101,78	95,90	87,52	--	--	--	--	--	--	--	--
27999	--	--	--	81,52	92,87	98,08	104,57	107,52	101,78	95,90	87,52	--	--	--	--	--	--	--	--
29461	108,46	102,40	93,72	78,42	93,26	97,81	105,77	110,81	104,63	98,56	89,88	--	--	--	--	--	--	--	--
29577	102,66	95,77	84,63	74,74	83,97	89,30	96,73	103,01	99,16	92,28	81,29	--	--	--	--	--	--	--	--
29583	110,70	104,69	96,00	86,09	97,50	102,37	109,56	112,28	106,47	100,56	91,82	--	--	--	--	--	--	--	--
28884	108,99	103,02	94,56	85,38	96,56	101,81	108,29	111,13	105,40	99,54	91,16	--	--	--	--	--	--	--	--
28946	103,05	96,21	85,66	76,86	85,16	91,07	97,45	103,30	99,63	92,82	82,61	--	--	--	--	--	--	--	--
28299	103,49	96,67	86,40	77,29	85,45	91,45	97,83	103,28	99,60	92,80	82,75	--	--	--	--	--	--	--	--
28372	106,13	100,09	91,56	74,68	88,58	93,00	101,17	105,81	99,69	93,65	85,12	--	--	--	--	--	--	--	--
29775	--	--	--	81,52	92,87	98,08	104,57	107,52	101,78	95,90	87,52	--	--	--	--	--	--	--	--

Model: 2023 wegverkeer incl. Rijksweg
Groep: (hoofdgroep)
Lijst van Wegen, voor rekenmethode Wegverkeerslawaai - RMG-2012, wegverkeer

Naam	Omschr.	ISO_H	ISO M.	Hdef.	Type	Cpl	Cpl_W	Helling	Wegdek	V(MR(D))	V(MR(A))	V(MR(N))	V(MR(P4))	V(LV(D))	V(LV(A))	V(LV(N))	V(LV(P4))	V(MV(D))	V(MV(A))	V(MV(N))	V(MV(P4))	V(ZV(D))	V(ZV(A))
27796	20 / 42,682 / 42,829	--	--	Absoluut	Intensiteit	True	1,5	0	W1	--	--	--	--	65	65	65	--	65	65	65	--	65	65
32150	0 / 0,000 / 0,000	--	--	Absoluut	Intensiteit	True	0,0	0	W1	--	--	--	--	100	100	100	--	80	80	80	--	80	80
31544	0 / 0,000 / 0,000	-2,80	--	Absoluut	Intensiteit	True	0,0	0	W1	120	120	120	--	120	120	120	--	80	80	80	--	80	80
32270	0 / 0,000 / 0,000	--	--	Absoluut	Intensiteit	True	0,0	0	W1	120	120	120	--	120	120	120	--	80	80	80	--	80	80
32334	0 / 0,000 / 0,000	--	--	Absoluut	Intensiteit	True	0,0	0	W1	--	--	--	--	115	115	115	--	90	90	90	--	90	90
33081	0 / 0,000 / 0,000	--	--	Absoluut	Intensiteit	True	0,0	0	W0	--	--	--	--	65	65	65	--	65	65	65	--	65	65
32370	0 / 0,000 / 0,000	--	--	Absoluut	Intensiteit	True	0,0	0	W1	--	--	--	--	115	115	115	--	90	90	90	--	90	90
30937	0 / 0,000 / 0,000	--	--	Absoluut	Intensiteit	True	0,0	0	W0	--	--	--	--	80	80	80	--	80	80	80	--	80	80
31689	0 / 0,000 / 0,000	--	--	Absoluut	Intensiteit	True	0,0	0	W1	--	--	--	--	100	100	100	--	80	80	80	--	80	80
32405	0 / 0,000 / 0,000	--	--	Absoluut	Intensiteit	True	0,0	0	W1	--	--	--	--	100	100	100	--	80	80	80	--	80	80
31013	0 / 0,000 / 0,000	--	--	Absoluut	Intensiteit	True	0,0	0	W1	--	--	--	--	100	100	100	--	80	80	80	--	80	80
27547	20 / 43,223 / 43,371	--	--	Absoluut	Intensiteit	True	1,5	0	W1	--	--	--	--	115	115	115	--	100	100	100	--	90	90
31175	20 / 42,720 / 43,077	--	--	Absoluut	Intensiteit	True	1,5	0	W1	--	--	--	--	50	50	50	--	50	50	50	--	50	50
32645	20 / 43,077 / 42,835	--	--	Absoluut	Intensiteit	True	1,5	0	W1	--	--	--	--	65	65	65	--	65	65	65	--	65	65
31969	0 / 0,000 / 0,000	--	--	Absoluut	Intensiteit	True	0,0	0	W0	--	--	--	--	65	65	65	--	65	65	65	--	65	65
30592	20 / 43,102 / 43,223	--	--	Absoluut	Intensiteit	True	1,5	0	W1	--	--	--	--	115	115	115	--	100	100	100	--	90	90
33528	20 / 42,952 / 43,102	--	--	Absoluut	Intensiteit	True	1,5	0	W1	--	--	--	--	115	115	115	--	100	100	100	--	90	90
34948	20 / 45,233 / 45,494	--	--	Absoluut	Intensiteit	True	1,5	0	W1	--	--	--	--	115	115	115	--	100	100	100	--	90	90
33544	0 / 0,000 / 0,000	--	--	Absoluut	Intensiteit	True	0,0	0	W0	--	--	--	--	65	65	65	--	65	65	65	--	65	65
34264	0 / 0,000 / 0,000	--	--	Absoluut	Intensiteit	True	0,0	0	W1	--	--	--	--	100	100	100	--	80	80	80	--	80	80
34997	0 / 0,000 / 0,000	--	--	Absoluut	Intensiteit	True	0,0	0	W1	--	--	--	--	100	100	100	--	--	--	--	--	--	--
35716	20 / 46,665 / 46,845	--	--	Absoluut	Intensiteit	True	1,5	0	W1	--	--	--	--	115	115	115	--	100	100	100	--	90	90
35106	0 / 0,000 / 0,000	--	--	Absoluut	Intensiteit	True	0,0	0	W0	--	--	--	--	65	65	65	--	65	65	65	--	65	65
34465	0 / 0,000 / 0,000	--	--	Absoluut	Intensiteit	True	0,0	0	W1	--	--	--	--	115	115	115	--	90	90	90	--	90	90
35927	0 / 0,000 / 0,000	--	--	Absoluut	Intensiteit	True	0,0	0	W1	--	--	--	--	100	100	100	--	--	--	--	--	--	--
36032	0 / 0,000 / 0,000	0,68	--	Absoluut	Intensiteit	True	0,0	0	W0	--	--	--	--	65	65	65	--	65	65	65	--	65	65
37915	0 / 0,000 / 0,000	--	--	Absoluut	Intensiteit	True	0,0	0	W1	--	--	--	--	115	115	115	--	90	90	90	--	90	90
37916	0 / 0,000 / 0,000	--	--	Absoluut	Intensiteit	True	0,0	0	W0	80	80	80	--	80	80	80	--	80	80	80	--	80	80
37248	0 / 0,000 / 0,000	--	--	Absoluut	Intensiteit	True	0,0	0	W1	--	--	--	--	100	100	100	--	80	80	80	--	80	80
36503	0 / 0,000 / 0,000	--	--	Absoluut	Intensiteit	True	0,0	0	W1	--	--	--	--	100	100	100	--	80	80	80	--	80	80
36620	20 / 42,879 / 43,095	--	--	Absoluut	Intensiteit	True	1,5	0	W0	--	--	--	--	65	65	65	--	65	65	65	--	65	65
38778	0 / 0,000 / 0,000	--	--	Absoluut	Intensiteit	True	0,0	0	W1	--	--	--	--	100	100	100	--	80	80	80	--	80	80
38286	20 / 43,069 / 43,223	--	--	Absoluut	Intensiteit	True	1,5	0	W1	--	--	--	--	80	80	80	--	80	80	80	--	75	75
37576	0 / 0,000 / 0,000	--	--	Absoluut	Intensiteit	True	0,0	0	W0	--	--	--	--	50	50	50	--	50	50	50	--	50	50
36104	0 / 0,000 / 0,000	-0,63	--	Absoluut	Intensiteit	True	0,0	0	W0	--	--	--	--	65	65	65	--	65	65	65	--	65	65
37655	20 / 43,095 / 43,134	--	--	Absoluut	Intensiteit	True	1,5	0	W0	--	--	--	--	50	50	50	--	50	50	50	--	50	50
36935	0 / 0,000 / 0,000	--	--	Absoluut	Intensiteit	True	0,0	0	W0	80	80	80	--	80	80	80	--	80	80	80	--	80	80
36949	0 / 0,000 / 0,000	--	--	Absoluut	Intensiteit	True	0,0	0	W0	50	50	50	--	50	50	50	--	50	50	50	--	50	50
38449	0 / 0,000 / 0,000	--	--	Absoluut	Intensiteit	True	0,0	0	W1	--	--	--	--	100	100	100	--	80	80	80	--	80	80
41730	20 / 46,669 / 46,846	--	--	Absoluut	Intensiteit	True	1,5	0	W1	--	--	--	--	115	115	115	--	100	100	100	--	90	90
41023	0 / 0,000 / 0,000	--	--	Absoluut	Intensiteit	True	0,0	0	W1	--	--	--	--	100	100	100	--	80	80	80	--	80	80
41848	20 / 42,871 / 43,064	--	--	Absoluut	Intensiteit	True	1,5	0	W0	--	--	--	--	65	65	65	--	65	65	65	--	65	65
41314	0 / 0,000 / 0,000	--	--	Absoluut	Intensiteit	True	0,0	0	W0	--	--	--	--	80	80	80	--	80	80	80	--	80	80
22932	0 / 0,000 / 0,000	--	--	Absoluut	Intensiteit	True	0,0	0	W1	--	--	--	--	115	115	115	--	90	90	90	--	90	90
32334	0 / 0,000 / 0,000	--	--	Absoluut	Intensiteit	True	0,0	0	W1	--	--	--	--	115	115	115	--	90	90	90	--	90	90
35774	0 / 0,000 / 0,000	--	--	Absoluut	Intensiteit	True	0,0	0	W1	--	--	--	--	115	115	115	--	90	90	90	--	90	90
7556	0 / 0,000 / 0,000	--	--	Absoluut	Intensiteit	True	0,0	0	W1	--	--	--	--	115	115	115	--	90	90	90	--	90	90
001k	Burg van Reenensingel	0,00	0,00	Eigen waarde	Verdeling	False	1,5	0	W0	--	--	--	--	50	50	50	--	50	50	50	--	50	50
01a	Burg van Reenensingel	0,00	0,00	Eigen waarde	Verdeling	False	1,5	0	W0	--	--	--	--	50	50	50	--	50	50	50	--	50	50
01d	Burg van Reenensingel	0,00	0,00	Eigen waarde	Verdeling	False	1,5	0	W0	--	--	--	--	50	50	50	--	50	50	50	--	50	50
01e	Burg van Reenensingel	0,00	0,00	Eigen waarde	Verdeling	False	1,5	0	W0	--	--	--	--	50	50	50	--	50	50	50	--	50	50
001o	Burg van Reenensingel	0,00	0,00	Eigen waarde	Verdeling	False	1,5	0	W0	--	--	--	--	50	50	50	--	50	50	50	--	50	50
001s	Burg van Reenensingel	0,00	0,00	Eigen waarde	Verdeling	False	1,5	0	W0	--	--	--	--	50	50	50	--	50	50	50	--	50	50
001q	Burg van Reenensingel	0,00	0,00	Eigen waarde	Verdeling	False	1,5	0	W0	--	--	--	--	50	50	50	--	50	50	50	--	50	50
001i	Burg van Reenensingel	0,00	0,00	Eigen waarde	Verdeling	False	1,5	0	W0	--	--	--	--	50	50	50	--	50	50	50	--	50	50
001t	Burg van Reenensingel	0,00	0,00	Eigen waarde	Verdeling	False	1,5	0	W0	--	--	--	--	50	50	50	--	50	50	50	--	50	50
001r	Burg van Reenensingel	0,00	0,00	Eigen waarde	Verdeling	False	1,5	0	W0	--	--	--	--	50	50	50	--	50	50	50	--	50	50
001p	Burg van Reenensingel	0,00	0,00	Eigen waarde	Verdeling	False	1,5	0	W0	--	--	--	--	50	50	50	--	50	50	50	--	50	50
001l	Burg van Reenensingel	0,00	0,00	Eigen waarde	Verdeling	False	1,5	0	W0	--	--	--	--	50	50	50	--	50	50	50	--	50	50
001j	Burg van Reenensingel	0,00	0,00	Eigen waarde	Verdeling	False	1,5	0	W0	--	--	--	--	50	50	50	--	50	50	50	--	50	50
01f	Burg van Reenensingel	0,00	0,00	Eigen waarde	Verdeling	False	1,5	0	W0	--	--	--	--	50	50	50	--	50	50	50	--	50	50
01c	Burg van Reenensingel	0,00	0,00	Eigen waarde	Verdeling	False	1,5	0	W0	--	--	--	--	50	50	50	--	50	50	50	--	50	50
01b	Burg van Reenensingel	0,00	0,00	Eigen waarde	Verdeling	False	1,5	0	W0	--	--	--	--	50	50	50	--	50	50	50	--	50	50
001m	Burg van Reenensingel	0,00	0,00	Eigen waarde	Verdeling	False	1,5	0	W0	--	--	--	--	50	50	50	--	50	50	50	--	50	50

Model: 2023 wegverkeer incl. Rijksweg
Groep: (hoofdgroep)
Lijst van Wegen, voor rekenmethode Wegverkeerslawaai - RMG-2012, wegverkeer

Naam	V(ZV(N))	V(ZV(P4))	Totaal aantal	%Int(D)	%Int(A)	%Int(N)	%Int(P4)	%MR(D)	%MR(A)	%MR(N)	%MR(P4)	%LV(D)	%LV(A)	%LV(N)	%LV(P4)	%MV(D)	%MV(A)	%MV(N)	%MV(P4)	%ZV(D)	%ZV(A)	%ZV(N)	%ZV(P4)	MR(D)	MR(A)	MR(N)	MR(P4)	LV(D)	LV(A)
27796	65	--	5405,44	6,46	3,12	1,25	--	--	--	--	--	93,94	95,14	93,74	--	2,66	1,77	2,18	--	3,40	3,09	4,08	--	--	--	--	--	328,16	160,35
32150	80	--	44105,00	6,12	3,56	1,53	--	--	--	--	--	88,78	94,89	84,34	--	6,03	2,21	7,68	--	5,18	2,90	7,98	--	--	--	--	--	2398,00	1489,06
31544	80	--	37489,40	6,33	3,01	1,51	--	--	--	--	--	83,20	83,20	83,20	--	7,40	7,40	7,40	--	9,40	9,40	9,40	--	--	--	--	--	1972,94	939,49
32270	80	--	47635,84	6,35	2,92	1,51	--	--	--	--	--	81,00	81,00	81,00	--	8,40	8,40	8,40	--	10,60	10,60	10,60	--	--	--	--	--	2450,46	1127,99
32334	90	--	53099,96	6,32	3,21	1,41	--	--	--	--	--	75,58	84,04	63,78	--	11,54	5,64	15,01	--	12,88	10,33	21,21	--	--	--	--	--	2536,47	1432,77
33081	65	--	8091,04	6,19	3,53	1,45	--	--	--	--	--	89,82	91,03	85,47	--	6,19	3,33	7,69	--	3,99	5,64	6,84	--	--	--	--	--	450,00	260,12
32370	90	--	38100,04	6,34	3,58	1,20	--	--	--	--	--	100,00	100,00	100,00	--	--	--	--	--	--	--	--	--	--	--	--	--	2415,99	1364,72
30937	80	--	12700,08	6,33	3,43	1,29	--	--	--	--	--	89,89	93,80	83,49	--	4,78	2,19	6,84	--	5,33	4,01	9,67	--	--	--	--	--	722,90	408,34
31689	80	--	20461,28	7,06	3,83	--	--	--	--	--	--	81,51	90,95	--	--	11,29	2,96	--	--	7,20	6,09	--	--	--	--	--	--	1177,00	712,43
32405	80	--	44105,00	6,12	3,56	1,53	--	--	--	--	--	88,78	94,89	84,34	--	6,03	2,21	7,68	--	5,18	2,90	7,98	--	--	--	--	--	2398,00	1489,06
31013	80	--	2816,00	--	--	12,50	--	--	--	--	--	--	--	87,50	--	--	--	5,97	--	--	--	6,53	--	--	--	--	--	--	--
27547	90	--	43831,84	6,18	3,74	1,36	--	--	--	--	--	87,09	92,30	82,19	--	5,83	2,81	7,23	--	7,08	4,88	10,58	--	--	--	--	--	2358,44	1511,93
31175	50	--	4377,28	6,06	4,07	1,37	--	--	--	--	--	94,48	96,19	91,92	--	2,11	1,26	2,97	--	3,41	2,55	5,12	--	--	--	--	--	250,73	171,37
32645	65	--	5405,44	6,46	3,12	1,25	--	--	--	--	--	93,94	95,14	93,74	--	2,66	1,77	2,18	--	3,40	3,09	4,08	--	--	--	--	--	328,16	160,35
31969	65	--	8699,92	6,45	3,04	1,31	--	--	--	--	--	93,10	94,87	91,11	--	3,50	1,73	3,93	--	3,40	3,39	4,96	--	--	--	--	--	522,12	250,98
30592	90	--	39333,72	6,22	3,59	1,38	--	--	--	--	--	86,30	91,81	81,09	--	6,22	3,01	7,71	--	7,48	5,18	11,20	--	--	--	--	--	2110,37	1297,50
33528	90	--	37113,80	6,08	3,46	1,65	--	--	--	--	--	86,90	90,84	85,62	--	5,71	3,09	6,42	--	7,38	6,07	7,95	--	--	--	--	--	1961,25	1167,94
34948	90	--	43831,84	6,18	3,74	1,36	--	--	--	--	--	87,09	92,30	82,19	--	5,83	2,81	7,23	--	7,08	4,88	10,58	--	--	--	--	--	2358,44	1511,93
33544	65	--	17100,04	6,45	3,02	1,32	--	--	--	--	--	91,22	93,45	88,76	--	4,46	2,21	4,98	--	4,33	4,34	6,27	--	--	--	--	--	1005,57	483,37
34264	80	--	26498,52	6,49	3,60	0,96	--	--	--	--	--	81,46	86,81	74,02	--	11,33	4,45	13,78	--	7,21	8,74	12,20	--	--	--	--	--	1402,00	827,86
34997	--	--	18190,12	6,47	3,85	0,87	--	--	--	--	--	100,00	100,00	100,00	--	--	--	--	--	--	--	--	--	--	--	--	--	1177,00	700,53
35716	90	--	37293,92	6,18	3,70	1,38	--	--	--	--	--	88,86	93,53	82,51	--	4,77	2,19	6,99	--	6,37	4,27	10,50	--	--	--	--	--	2048,82	1291,00
35106	65	--	8600,00	6,33	3,41	1,30	--	--	--	--	--	88,51	92,91	81,42	--	5,43	2,50	7,70	--	6,06	4,59	10,88	--	--	--	--	--	481,93	272,23
34465	90	--	34100,08	6,45	3,10	1,28	--	--	--	--	--	100,00	100,00	100,00	--	--	--	--	--	--	--	--	--	--	--	--	--	2198,07	1056,59
35927	--	--	21639,44	6,48	3,83	0,87	--	--	--	--	--	100,00	100,00	100,00	--	--	--	--	--	--	--	--	--	--	--	--	--	1402,00	827,86
36032	65	--	11799,80	6,45	2,97	1,34	--	--	--	--	--	84,73	88,39	80,83	--	7,75	3,92	8,48	--	7,52	7,69	10,68	--	--	--	--	--	644,59	309,85
37915	90	--	50900,08	6,32	3,20	1,42	--	--	--	--	--	75,10	83,69	63,19	--	11,77	5,76	15,25	--	13,13	10,55	21,56	--	--	--	--	--	2415,99	1364,72
37916	80	--	9569,48	6,40	2,80	1,50	--	--	--	--	--	71,83	71,83	71,83	--	12,39	12,39	12,39	--	15,78	15,78	15,79	--	--	--	--	--	439,91	192,46
37248	80	--	2816,00	--	--	12,50	--	--	--	--	--	--	--	87,50	--	--	--	5,97	--	--	--	6,53	--	--	--	--	--	--	--
36503	80	--	7024,00	--	--	12,50	--	--	--	--	--	--	--	87,59	--	--	--	5,92	--	--	--	6,49	--	--	--	--	--	--	--
36620	65	--	7174,08	6,17	3,45	1,52	--	--	--	--	--	94,29	95,71	95,01	--	2,44	1,51	2,06	--	3,27	2,78	2,94	--	--	--	--	--	417,45	236,85
38778	80	--	4944,00	--	--	12,50	--	--	--	--	--	--	--	85,11	--	--	--	7,93	--	--	--	6,96	--	--	--	--	--	--	--
38286	75	--	4377,28	6,06	4,07	1,37	--	--	--	--	--	94,48	96,19	91,92	--	2,11	1,26	2,97	--	3,41	2,55	5,12	--	--	--	--	--	250,73	171,37
37576	50	--	8090,96	6,19	3,53	1,45	--	--	--	--	--	89,82	96,18	85,47	--	6,19	1,79	7,69	--	3,99	2,03	6,84	--	--	--	--	--	450,00	274,83
36104	65	--	4400,16	6,45	3,08	1,29	--	--	--	--	--	97,72	98,33	97,03	--	1,16	0,56	1,32	--	1,12	1,11	1,65	--	--	--	--	--	277,18	133,24
37655	50	--	7174,08	6,17	3,45	1,52	--	--	--	--	--	94,29	95,71	95,01	--	2,44	1,51	2,06	--	3,27	2,78	2,94	--	--	--	--	--	417,45	236,85
36935	80	--	10358,80	6,53	2,61	1,41	--	--	--	--	--	73,03	73,03	73,03	--	11,89	11,89	11,89	--	15,09	15,08	15,08	--	--	--	--	--	493,68	197,47
36949	50	--	10358,80	6,53	2,61	1,41	--	--	--	--	--	73,03	73,03	73,03	--	11,89	11,89	11,89	--	15,09	15,08	15,08	--	--	--	--	--	493,68	197,47
38449	80	--	5888,00	--	--	12,50	--	--	--	--	--	--	--	85,05	--	--	--	7,88	--	--	--	7,07	--	--	--	--	--	--	--
41730	90	--	37806,76	6,16	3,35	1,58	--	--	--	--	--	88,10	91,82	85,33	--	5,55	2,88	6,63	--	6,35	5,30	8,04	--	--	--	--	--	2052,41	1164,49
41023	80	--	4944,00	--	--	12,50	--	--	--	--	--	--	--	85,11	--	--	--	7,93	--	--	--	6,96	--	--	--	--	--	--	--
41848	65	--	5927,84	6,36	3,32	1,30	--	--	--	--	--	92,28	91,95	89,23	--	3,12	2,84	3,89	--	4,60	5,21	6,88	--	--	--	--	--	347,84	181,15
41314	80	--	11799,80	6,45	2,97	1,34	--	--	--	--	--	84,73	88,39	80,83	--	7,75	3,92	8,48	--	7,52	7,69	10,68	--	--	--	--	--	644,59	309,85
22932	90	--	39999,92	6,34	3,58	1,20	--	--	--	--	--	100,00	100,00	100,00	--	--	--	--	--	--	--	--	--	--	--	--	--	2536,47	1432,77
32334	90	--	53099,96	6,32	3,21	1,41	--	--	--	--	--	75,58	84,04	63,78	--	11,54	5,64	15,01	--	12,88	10,33	21,21	--	--	--	--	--	2536,47	1432,77
35774	90	--	49099,96	6,45	2,91	1,37	--	--	--	--	--	77,37	82,43	72,21	--	11,48	5,93	12,30	--	11,15	11,64	15,49	--	--	--	--	--	2449,46	1177,43
7556	90	--	38000,04	6,45	3,10	1,28	--	--	--	--	--	100,00	100,00	100,00	--	--	--	--	--	--	--	--	--	--	--	--	--	2449,46	1177,43
001k	50	--	11243,89	6,46	3,62	1,00	--	--	--	--	--	94,97	97,34	94,51	--	4,19	2,22	4,58	--	0,83	0,44	0,91	--	--	--	--	--	689,82	396,20
01a	50	--	3304,06	6,46	3,63	1,00	--	--	--	--	--	95,24	97,49	94,81	--	2,97	1,57	3,24	--	1,78	0,94	1,95	--	--	--	--	--	203,28	116,93
01d	50	--	3304,06	6,46	3,63	1,00	--	--	--	--	--	95,24	97,49	94,81	--	2,97	1,57	3,24	--	1,78	0,94	1,95	--	--	--	--	--	203,28	116,93
01e	50	--	3643,17	6,46	3,62	1,00	--	--	--	--	--	95,06	97,39	94,61	--	3,20	1,69	3,49	--	1,74	0,92	1,90	--	--	--	--	--	223,72	128,44
001o	50	--	11102,21	6,46	3,62	1,00	--	--	--	--	--	95,02	97,37	94,57	--	4,14	2,19	4,52	--	0,84	0,44	0,92	--	--	--	--	--	681,49	391,33
001s	50	--	10981,34	6,46	3,63	1,00	--	--	--	--	--	95,21	97,47	94,77	--	3,96	2,09	4,32	--	0,84	0,44	0,91	--	--	--	--	--	675,41	388,54
001q	50	--	10981,34	6,46	3,63	1,00	--	--	--	--	--	95,21	97,47	94,77	--	3,96	2,09	4,32	--	0,84	0,44	0,91	--	--	--	--	--	675,41	388,54
001i	50	--	3720,60	6,46	3,63	1,00	--	--	--	--	--	95,43	97,59	95,01	--	2,81	1,48	3,07	--	1,76	0,93	1,93	--	--	--	--	--	229,37	131,80
001t	50	--	10981,34	6,46	3,63	1,00	--	--	--	--	--	95,21	97,47	94,77	--	3,96	2,09	4,32	--	0,84	0,44	0,91	--	--	--	--	--	675,41	388,54
001r	50	--	10981,34	6,46	3,63	1,00	--	--	--	--	--	95,21	97,47	94,77	--	3,96	2,09	4,32	--	0,84	0,44	0,91	--	--	--	--	--	675,41	388,54
001p	50	--	11102,21	6,46	3,62	1,00	--	--	--	--	--	95,02	97,37	94,57	--	4,14	2,19	4,52	--	0,84	0,44	0,92	--	--	--	--	--	681,49	391,33
001l	50	--	11243,89	6,46	3,62	1,00	--	--	--	--	--	94,97	97,34	94,51	--	4,19	2,22	4,58	--	0,83	0,44	0,91	--	--	--	--	--	689,82	396,20
001j	50	--	3720,60	6,46	3,63	1,00	--	--	--	--	--	95,43	97,59	95,01	--	2,81	1,48	3,07	--	1,76	0,93	1,93	--	--	--	--	--	229,37	131,80
01f	50	--	3643,17	6,46	3,62	1,00	--	--	--	--	--	95,06	97,39	94,61	--	3,20	1,69	3,49	--	1,74	0,92	1,90	--	--	--	--	--	223,72	128,44
01c	50	--	3304,06	6,46	3,63	1,00	--	--	--	--	--	95,24	97,49	94,81	--	2,97	1,57	3,24	--	1,78	0,94	1,95	--	--	--	--	--	203,28	116,93
01b	50	--	3304,06	6,46	3,63	1,00	--	--	--	--	--	95,24	97,49	94,81	--	2,97	1,57	3,24	--	1,78	0,94	1,95	--	--	--	--	--	203,28	116,93
001m	50	--	11243,89	6,46	3,62	1,00	--	--	--	--	--	94,97	97,34	94,51	--	4,19	2,22	4,58	--	0,83	0,44	0,91	--	--	--	--	--	689,82	396,20

Model: 2023 wegverkeer incl. Rijksweg
Groep: (hoofdgroep)
Lijst van Wegen, voor rekenmethode Wegverkeerslawaai - RMG-2012, wegverkeer

Naam	LV(N)	LV(P4)	MV(D)	MV(A)	MV(N)	MV(P4)	ZV(D)	ZV(A)	ZV(N)	ZV(P4)	LE (D) 63	LE (D) 125	LE (D) 250	LE (D) 500	LE (D) 1k	LE (D) 2k	LE (D) 4k	LE (D) 8k	LE (A) 63	LE (A) 125	LE (A) 250	LE (A) 500	LE (A) 1k
27796	63,21	--	9,30	2,99	1,47	--	11,86	5,20	2,75	--	83,44	93,59	98,81	105,64	108,30	102,66	96,81	89,00	80,00	90,18	95,25	102,39	105,15
32150	571,00	--	163,00	34,68	52,00	--	140,00	45,51	54,00	--	90,30	102,01	107,10	113,85	117,20	111,36	105,45	97,03	86,41	98,74	103,57	110,99	114,95
31544	469,75	--	175,48	83,56	41,78	--	222,90	106,14	53,07	--	91,08	102,49	107,79	114,27	117,59	111,73	105,82	97,28	87,86	99,26	104,57	111,04	114,37
32270	583,44	--	254,12	116,98	60,51	--	320,68	147,61	76,35	--	92,54	103,76	109,12	115,48	118,60	112,79	106,89	98,38	89,17	100,39	105,75	112,11	115,23
32334	478,90	--	387,45	96,08	112,68	--	432,21	176,05	159,27	--	93,66	104,78	109,84	116,58	118,78	113,11	107,27	98,59	89,72	100,97	105,98	113,12	116,02
33081	100,00	--	31,00	9,52	9,00	--	20,00	16,12	8,00	--	83,25	91,87	97,81	103,80	109,69	106,07	99,27	89,14	81,02	89,19	95,12	101,60	107,34
32370	456,16	--	--	--	--	--	--	--	--	--	85,38	100,22	104,77	112,73	117,77	111,58	105,52	96,84	82,90	97,74	102,28	110,25	115,29
30937	136,49	--	38,45	9,53	11,18	--	42,89	17,47	15,81	--	83,45	92,73	98,06	105,42	111,54	107,69	100,81	89,87	80,00	89,13	94,44	102,03	108,72
31689	--	--	163,00	23,18	--	--	104,00	47,71	--	--	88,76	100,18	105,45	111,60	114,33	108,67	102,84	94,49	84,92	96,34	101,40	108,50	111,90
32405	571,00	--	163,00	34,68	52,00	--	140,00	45,51	54,00	--	90,30	102,01	107,10	113,85	117,20	111,36	105,45	97,03	86,41	98,74	103,57	110,99	114,95
31013	308,00	--	--	--	21,00	--	--	--	23,00	--	--	--	--	--	--	--	--	--	--	--	--	--	--
27547	491,48	--	157,77	46,08	43,26	--	191,78	79,98	63,26	--	92,20	104,20	108,99	116,28	119,57	113,65	107,71	98,98	88,88	101,31	106,07	113,60	117,48
31175	55,16	--	5,61	2,25	1,78	--	9,04	4,54	3,07	--	82,70	91,48	97,30	103,41	105,50	100,05	94,28	87,17	80,47	89,33	94,74	101,53	103,76
32645	63,21	--	9,30	2,99	1,47	--	11,86	5,20	2,75	--	83,44	93,59	98,81	105,64	108,30	102,66	96,81	89,00	80,00	90,18	95,25	102,39	105,15
31969	103,83	--	19,65	4,58	4,48	--	19,07	8,98	5,65	--	83,13	91,51	97,31	103,79	110,05	106,39	99,57	89,18	79,58	87,72	93,41	100,31	106,73
30592	439,51	--	152,20	42,54	41,81	--	182,83	73,19	60,68	--	91,92	103,86	108,65	115,91	119,11	113,21	107,28	98,54	88,39	100,74	105,51	113,01	116,83
33528	523,26	--	128,96	39,79	39,25	--	166,61	78,02	48,61	--	91,50	103,43	108,23	115,52	118,78	112,86	106,92	98,19	88,35	100,46	105,26	112,74	116,41
34948	491,48	--	157,77	46,08	43,26	--	191,78	79,98	63,26	--	92,20	104,20	108,99	116,28	119,57	113,65	107,71	98,98	88,88	101,31	106,07	113,60	117,48
33544	199,97	--	49,13	11,44	11,21	--	47,68	22,46	14,12	--	86,56	94,97	100,87	107,16	113,10	109,45	102,64	92,41	82,96	91,09	96,89	103,63	109,76
34264	188,00	--	195,00	42,40	35,00	--	124,00	83,37	31,00	--	89,53	100,94	106,22	112,36	115,09	109,43	103,60	95,25	86,80	97,75	102,97	109,77	112,70
34997	158,00	--	--	--	--	--	--	--	--	--	82,65	96,55	100,96	109,13	113,77	107,66	101,62	93,08	80,39	94,30	98,71	106,88	111,52
35716	423,25	--	110,09	30,25	35,87	--	146,84	59,00	53,87	--	91,16	103,28	108,06	115,42	118,90	112,95	106,99	98,27	87,78	100,38	105,13	112,72	116,75
35106	90,99	--	29,58	7,33	8,60	--	32,99	13,44	12,16	--	84,21	92,57	98,58	104,73	110,23	106,59	99,79	89,78	80,63	88,78	94,61	101,28	107,32
34465	437,11	--	--	--	--	--	--	--	--	--	84,97	99,81	104,35	112,32	117,36	111,17	105,11	96,43	81,78	96,63	101,17	109,14	114,18
35927	188,00	--	--	--	--	--	--	--	--	--	83,41	97,31	101,72	109,89	114,53	108,42	102,38	93,84	81,12	95,02	99,43	107,60	112,24
36032	128,18	--	58,95	13,73	13,45	--	57,22	26,95	16,94	--	86,33	94,79	100,91	106,78	111,88	108,26	101,48	91,71	82,61	90,73	96,76	103,14	108,44
37915	456,16	--	378,58	93,88	110,10	--	422,31	172,02	155,62	--	93,54	104,64	109,70	116,43	118,58	112,93	107,09	98,41	89,60	100,81	105,83	112,96	115,82
37916	103,10	--	75,87	33,19	17,78	--	96,67	42,29	22,66	--	85,29	94,31	99,77	107,05	111,19	107,26	100,41	90,02	81,70	90,72	96,18	103,46	107,60
37248	308,00	--	--	--	21,00	--	--	--	23,00	--	--	--	--	--	--	--	--	--	--	--	--	--	--
36503	769,00	--	--	--	52,00	--	--	--	57,00	--	--	--	--	--	--	--	--	--	--	--	--	--	--
36620	103,49	--	10,82	3,73	2,24	--	14,46	6,89	3,20	--	83,38	91,63	97,36	104,08	110,48	106,80	99,97	89,48	80,47	88,64	94,25	101,24	107,87
38778	526,00	--	--	--	49,00	--	--	--	43,00	--	--	--	--	--	--	--	--	--	--	--	--	--	--
38286	55,16	--	5,61	2,25	1,78	--	9,04	4,54	3,07	--	80,77	91,95	96,80	104,19	107,39	101,57	95,65	87,43	78,48	89,87	94,58	102,26	105,67
37576	100,00	--	31,00	5,11	9,00	--	20,00	5,80	8,00	--	83,54	90,92	97,96	102,17	107,57	104,25	97,56	88,89	79,41	86,33	92,61	98,46	104,66
36104	55,12	--	3,28	0,76	0,75	--	3,18	1,50	0,94	--	78,62	86,91	92,27	99,53	106,77	103,09	96,25	85,36	75,27	83,45	88,72	96,21	103,55
37655	103,49	--	10,82	3,73	2,24	--	14,46	6,89	3,20	--	83,52	90,55	97,14	102,47	108,27	104,84	98,11	88,78	80,58	87,48	93,83	99,64	105,64
36935	106,33	--	80,37	32,15	17,31	--	101,98	40,79	21,96	--	85,57	94,61	100,06	107,34	111,56	107,64	100,79	90,37	81,59	90,63	96,08	103,36	107,59
36949	106,33	--	80,37	32,15	17,31	--	101,98	40,79	21,96	--	88,03	95,49	102,98	106,48	110,32	107,14	100,57	93,22	84,05	91,51	99,00	102,50	106,34
38449	626,00	--	--	--	58,00	--	--	--	52,00	--	--	--	--	--	--	--	--	--	--	--	--	--	--
41730	509,75	--	129,33	36,50	39,62	--	147,83	67,25	48,00	--	91,26	103,43	108,19	115,50	118,93	112,99	107,04	98,31	87,96	100,26	105,04	112,56	116,36
41023	526,00	--	--	--	49,00	--	--	--	43,00	--	--	--	--	--	--	--	--	--	--	--	--	--	--
41848	68,75	--	11,76	5,59	3,00	--	17,35	10,27	5,30	--	83,32	91,55	97,40	103,95	109,93	106,26	99,44	89,14	80,69	88,83	94,71	101,30	107,17
41314	128,18	--	58,95	13,73	13,45	--	57,22	26,95	16,94	--	84,15	93,47	98,84	106,06	111,51	107,65	100,79	90,03	80,51	89,43	94,83	102,40	108,09
22932	478,90	--	--	--	--	--	--	--	--	--	85,59	100,43	104,98	112,94	117,98	111,79	105,73	97,05	83,11	97,95	102,50	110,46	115,50
32334	478,90	--	387,45	96,08	112,68	--	432,21	176,05	159,27	--	93,66	104,78	109,84	116,58	118,78	113,11	107,27	98,59	89,72	100,97	105,98	113,12	116,02
35774	487,10	--	363,55	84,67	82,95	--	352,86	166,22	104,48	--	93,01	104,36	109,39	116,12	118,54	112,83	106,98	98,30	89,32	100,37	105,42	112,53	115,23
7556	487,10	--	--	--	--	--	--	--	--	--	85,44	100,28	104,83	112,79	117,83	111,64	105,58	96,90	82,25	97,10	101,64	109,61	114,65
001k	106,27	--	30,43	9,04	5,15	--	6,03	1,79	1,02	--	83,46	90,71	97,26	102,27	108,65	105,25	98,49	88,93	80,20	87,16	93,17	99,27	105,98
01a	31,33	--	6,34	1,88	1,07	--	3,80	1,13	0,64	--	78,31	85,39	91,87	97,23	103,41	99,99	93,23	83,67	74,99	81,86	87,81	94,13	100,72
01d	31,33	--	6,34	1,88	1,07	--	3,80	1,13	0,64	--	78,31	85,39	91,87	97,23	103,41	99,99	93,23	83,67	74,99	81,86	87,81	94,13	100,72
01e	34,47	--	7,53	2,23	1,27	--	4,10	1,21	0,69	--	78,77	85,88	92,39	97,67	103,84	100,42	93,67	84,14	75,43	82,31	88,30	94,55	101,13
001o	104,99	--	29,69	8,80	5,02	--	6,02	1,77	1,02	--	83,40	90,64	97,18	102,21	108,59	105,19	98,43	88,87	80,14	87,09	93,10	99,21	105,92
001s	104,07	--	28,09	8,33	4,74	--	5,96	1,75	1,00	--	83,31	90,53	97,03	102,14	108,54	105,13	98,37	88,77	80,07	87,01	92,98	99,16	105,88
001q	104,07	--	28,09	8,33	4,74	--	5,96	1,75	1,00	--	83,31	90,53	97,03	102,14	108,54	105,13	98,37	88,77	80,07	87,01	92,98	99,16	105,88
001i	35,35	--	6,75	2,00	1,14	--	4,23	1,26	0,72	--	78,78	85,84	92,28	97,72	103,92	100,49	93,73	84,13	75,48	82,32	88,24	94,63	101,23
001t	104,07	--	28,09	8,33	4,74	--	5,96	1,75	1,00	--	83,31	90,53	97,03	102,14	108,54	105,13	98,37	88,77	80,07	87,01	92,98	99,16	105,88
001r	104,07	--	28,09	8,33	4,74	--	5,96	1,75	1,00	--	83,31	90,53	97,03	102,14	108,54	105,13	98,37	88,77	80,07	87,01	92,98	99,16	105,88
001p	104,99	--	29,69	8,80	5,02	--	6,02	1,77	1,02	--	83,40	90,64	97,18	102,21	108,59	105,19	98,43	88,87	80,14	87,09	93,10	99,21	105,92
001l	106,27	--	30,43	9,04	5,15	--	6,03	1,79	1,02	--	83,46	90,71	97,26	102,27	108,65	105,25	98,49	88,93	80,20	87,16	93,17	99,27	105,98
001j	35,35	--	6,75	2,00	1,14	--	4,23	1,26	0,72	--	78,78	85,84	92,28	97,72	103,92	100,49	93,73	84,13	75,48	82,32	88,24	94,63	101,23
01f	34,47	--	7,53	2,23	1,27	--	4,10	1,21	0,69	--	78,77	85,88	92,39	97,67	103,84	100,42	93,67	84,14	75,43	82,31	88,30	94,55	101,13
01c	31,33	--	6,34	1,88	1,07	--	3,80	1,13	0,64	--	78,31	85,39	91,87	97,23	103,41	99,99	93,23	83,67	74,99	81,86	87,81	94,13	100,72
01b	31,33	--	6,34	1,88	1,07	--	3,80	1,13	0,64	--	78,31	85,39	91,87	97,23	103,41	99,99	93,23	83,67	74,99	81,86	87,81	94,13	100,72
001m	106,27	--	30,43	9,04	5,15	--	6,03	1,79	1,02	--	83,46	90,71	97,26	102,27	108,65	105,25	98,49	88,93	80,20	87,16	93,17	99,27	105,98

Model: 2023 wegverkeer incl. Rijksweg
Groep: (hoofdgroep)
Lijst van Wegen, voor rekenmethode Wegverkeerslawaai - RMG-2012, wegverkeer

Naam	LE (A) 2k	LE (A) 4k	LE (A) 8k	LE (N) 63	LE (N) 125	LE (N) 250	LE (N) 500	LE (N) 1k	LE (N) 2k	LE (N) 4k	LE (N) 8k	LE (P4) 63	LE (P4) 125	LE (P4) 250	LE (P4) 500	LE (P4) 1k	LE (P4) 2k	LE (P4) 4k	LE (P4) 8k
27796	99,46	93,59	85,73	76,50	86,51	91,76	98,60	101,17	95,54	89,70	81,90	--	--	--	--	--	--	--	--
32150	108,96	102,98	94,50	85,38	96,56	101,81	108,29	111,13	105,40	99,54	91,16	--	--	--	--	--	--	--	--
31544	108,51	102,59	94,06	84,85	96,25	101,56	108,03	111,36	105,50	99,58	91,05	--	--	--	--	--	--	--	--
32270	109,42	103,52	95,01	86,31	97,53	102,89	109,25	112,37	106,55	100,66	92,14	--	--	--	--	--	--	--	--
32334	110,17	104,25	95,57	88,80	99,23	104,42	111,03	112,10	106,69	100,94	92,26	--	--	--	--	--	--	--	--
33081	103,66	96,85	86,65	78,01	86,51	92,61	98,47	103,69	100,07	93,29	83,47	--	--	--	--	--	--	--	--
32370	109,10	103,04	94,36	78,14	92,98	97,53	105,49	110,53	104,34	98,28	89,60	--	--	--	--	--	--	--	--
30937	104,88	97,99	86,89	77,96	87,00	92,41	99,81	104,97	101,07	94,20	83,49	--	--	--	--	--	--	--	--
31689	106,01	100,07	91,63	--	--	--	--	--	--	--	--	--	--	--	--	--	--	--	--
32405	108,96	102,98	94,50	85,38	96,56	101,81	108,29	111,13	105,40	99,54	91,16	--	--	--	--	--	--	--	--
31013	--	--	--	81,92	93,33	98,49	105,20	108,34	102,54	96,64	88,23	--	--	--	--	--	--	--	--
27547	111,45	105,46	96,75	86,80	98,20	103,07	110,25	112,94	107,13	101,23	92,49	--	--	--	--	--	--	--	--
31175	98,23	92,42	85,12	76,96	85,62	91,87	97,22	99,06	93,74	88,04	81,18	--	--	--	--	--	--	--	--
32645	99,46	93,59	85,73	76,50	86,51	91,76	98,60	101,17	95,54	89,70	81,90	--	--	--	--	--	--	--	--
31969	103,05	96,21	85,66	76,86	85,16	91,07	97,45	103,30	99,63	92,82	82,61	--	--	--	--	--	--	--	--
30592	110,81	104,82	96,12	86,56	97,89	102,77	109,92	112,50	106,71	100,82	92,08	--	--	--	--	--	--	--	--
33528	110,41	104,43	95,72	86,07	97,92	102,72	109,96	113,08	107,20	101,27	92,53	--	--	--	--	--	--	--	--
34948	111,45	105,46	96,75	86,80	98,20	103,07	110,25	112,94	107,13	101,23	92,49	--	--	--	--	--	--	--	--
33544	106,07	99,24	88,84	80,39	88,69	94,70	100,92	106,41	102,76	95,95	85,93	--	--	--	--	--	--	--	--
34264	106,91	101,02	92,62	82,61	93,38	98,83	104,74	106,68	101,22	95,46	87,18	--	--	--	--	--	--	--	--
34997	105,40	99,36	90,83	73,93	87,83	92,24	100,41	105,05	98,93	92,90	84,36	--	--	--	--	--	--	--	--
35716	110,70	104,69	96,00	86,09	97,50	102,37	109,56	112,28	106,47	100,56	91,82	--	--	--	--	--	--	--	--
35106	103,64	96,81	86,46	78,81	87,08	93,27	99,22	103,85	100,20	93,43	83,86	--	--	--	--	--	--	--	--
34465	107,99	101,93	93,25	77,95	92,79	97,34	105,30	110,34	104,16	98,09	89,41	--	--	--	--	--	--	--	--
35927	106,13	100,09	91,56	74,68	88,58	93,00	101,17	105,81	99,69	93,65	85,12	--	--	--	--	--	--	--	--
36032	104,76	97,95	87,96	80,36	88,68	94,88	100,75	105,37	101,74	94,96	85,42	--	--	--	--	--	--	--	--
37915	109,98	104,06	95,38	88,69	99,10	104,29	110,90	111,92	106,53	100,78	92,10	--	--	--	--	--	--	--	--
37916	103,67	96,82	86,43	78,99	88,01	93,47	100,75	104,89	100,96	94,11	83,72	--	--	--	--	--	--	--	--
37248	--	--	--	81,92	93,33	98,49	105,20	108,34	102,54	96,64	88,23	--	--	--	--	--	--	--	--
36503	--	--	--	85,87	97,29	102,44	109,16	112,31	106,50	100,60	92,20	--	--	--	--	--	--	--	--
36620	104,19	97,35	86,71	77,08	85,31	90,98	97,81	104,34	100,66	93,83	83,26	--	--	--	--	--	--	--	--
38778	--	--	--	84,70	96,08	101,28	107,77	110,73	104,99	99,11	90,73	--	--	--	--	--	--	--	--
38286	99,79	93,85	85,61	75,14	85,97	91,01	98,07	100,93	95,19	89,30	81,12	--	--	--	--	--	--	--	--
37576	101,20	94,44	84,70	78,30	85,71	92,95	96,85	101,67	98,41	91,75	83,58	--	--	--	--	--	--	--	--
36104	99,86	93,00	82,05	71,98	80,23	85,68	92,83	99,85	96,17	89,33	78,53	--	--	--	--	--	--	--	--
37655	102,17	95,42	85,82	77,21	84,18	90,67	96,20	102,12	98,67	91,93	82,46	--	--	--	--	--	--	--	--
36935	103,67	96,81	86,40	78,90	87,94	93,39	100,67	104,90	100,98	94,12	83,71	--	--	--	--	--	--	--	--
36949	103,17	96,59	89,24	81,36	88,83	96,31	99,81	103,65	100,48	93,90	86,55	--	--	--	--	--	--	--	--
38449	--	--	--	85,49	96,84	102,05	108,54	111,49	105,75	99,87	91,49	--	--	--	--	--	--	--	--
41730	110,34	104,35	95,65	86,02	97,85	102,66	109,88	112,98	107,10	101,17	92,43	--	--	--	--	--	--	--	--
41023	--	--	--	84,70	96,08	101,28	107,77	110,73	104,99	99,11	90,73	--	--	--	--	--	--	--	--
41848	103,49	96,67	86,40	77,29	85,45	91,45	97,83	103,28	99,60	92,80	82,75	--	--	--	--	--	--	--	--
41314	104,20	97,32	86,45	78,19	87,28	92,70	100,02	104,93	101,04	94,17	83,54	--	--	--	--	--	--	--	--
22932	109,31	103,25	94,57	78,35	93,19	97,74	105,70	110,74	104,55	98,49	89,81	--	--	--	--	--	--	--	--
32334	110,17	104,25	95,57	88,80	99,23	104,42	111,03	112,10	106,69	100,94	92,26	--	--	--	--	--	--	--	--
35774	109,42	103,51	94,82	87,26	98,10	103,21	109,92	111,76	106,17	100,35	91,67	--	--	--	--	--	--	--	--
7556	108,46	102,40	93,72	78,42	93,26	97,81	105,77	110,81	104,63	98,56	89,88	--	--	--	--	--	--	--	--
001k	102,51	95,73	85,63	75,50	82,79	89,41	94,26	100,58	97,19	90,44	80,97	--	--	--	--	--	--	--	--
01a	97,23	90,45	80,35	70,35	77,47	84,01	89,24	95,35	91,93	85,18	75,71	--	--	--	--	--	--	--	--
01d	97,23	90,45	80,35	70,35	77,47	84,01	89,24	95,35	91,93	85,18	75,71	--	--	--	--	--	--	--	--
01e	97,65	90,87	80,79	70,81	77,96	84,54	89,68	95,78	92,37	85,62	76,18	--	--	--	--	--	--	--	--
001o	102,45	95,67	85,56	75,43	82,72	89,33	94,20	100,52	97,13	90,38	80,91	--	--	--	--	--	--	--	--
001s	102,41	95,62	85,49	75,33	82,59	89,17	94,12	100,46	97,07	90,31	80,80	--	--	--	--	--	--	--	--
001q	102,41	95,62	85,49	75,33	82,59	89,17	94,12	100,46	97,07	90,31	80,80	--	--	--	--	--	--	--	--
001i	97,74	90,96	80,83	70,82	77,92	84,43	89,73	95,86	92,43	85,68	76,17	--	--	--	--	--	--	--	--
001t	102,41	95,62	85,49	75,33	82,59	89,17	94,12	100,46	97,07	90,31	80,80	--	--	--	--	--	--	--	--
001r	102,41	95,62	85,49	75,33	82,59	89,17	94,12	100,46	97,07	90,31	80,80	--	--	--	--	--	--	--	--
001p	102,45	95,67	85,56	75,43	82,72	89,33	94,20	100,52	97,13	90,38	80,91	--	--	--	--	--	--	--	--
001l	102,51	95,73	85,63	75,50	82,79	89,41	94,26	100,58	97,19	90,44	80,97	--	--	--	--	--	--	--	--
001j	97,74	90,96	80,83	70,82	77,92	84,43	89,73	95,86	92,43	85,68	76,17	--	--	--	--	--	--	--	--
01f	97,65	90,87	80,79	70,81	77,96	84,54	89,68	95,78	92,37	85,62	76,18	--	--	--	--	--	--	--	--
01c	97,23	90,45	80,35	70,35	77,47	84,01	89,24	95,35	91,93	85,18	75,71	--	--	--	--	--	--	--	--
01b	97,23	90,45	80,35	70,35	77,47	84,01	89,24	95,35	91,93	85,18	75,71	--	--	--	--	--	--	--	--
001m	102,51	95,73	85,63	75,50	82,79	89,41	94,26	100,58	97,19	90,44	80,97	--	--	--	--	--	--	--	--

Model: 2023 wegverkeer incl. Rijksweg
Groep: (hoofdgroep)
Lijst van Wegen, voor rekenmethode Wegverkeerslawaai - RMG-2012, wegverkeer

Naam	Omschr.	ISO_H	ISO M.	Hdef.	Type	Cpl	Cpl_W	Helling	Wegdek	V(MR(D))	V(MR(A))	V(MR(N))	V(MR(P4))	V(LV(D))	V(LV(A))	V(LV(N))	V(LV(P4))	V(MV(D))	V(MV(A))	V(MV(N))	V(MV(P4))	V(ZV(D))	V(ZV(A))
001n	Burg van Reenensingel	0,00	0,00	Eigen waarde	Verdeling	False	1,5	0	W0	--	--	--	--	50	50	50	--	50	50	50	--	50	50
001g	Burg van Reenensingel	0,00	0,00	Eigen waarde	Verdeling	False	1,5	0	W0	--	--	--	--	50	50	50	--	50	50	50	--	50	50
001h	Burg van Reenensingel	0,00	0,00	Eigen waarde	Verdeling	False	1,5	0	W0	--	--	--	--	50	50	50	--	50	50	50	--	50	50
002q	Nieuwe Gouwe O.Z.	0,00	0,00	Eigen waarde	Verdeling	False	1,5	0	W0	--	--	--	--	50	50	50	--	50	50	50	--	50	50
002s	Nieuwe Gouwe O.Z.	0,00	0,00	Eigen waarde	Verdeling	False	1,5	0	W0	--	--	--	--	50	50	50	--	50	50	50	--	50	50
002e	Goudse Poort	0,00	0,00	Eigen waarde	Verdeling	False	1,5	0	W0	--	--	--	--	50	50	50	--	50	50	50	--	50	50
002h	Goudse Poort	0,00	0,00	Eigen waarde	Verdeling	False	1,5	0	W0	--	--	--	--	50	50	50	--	50	50	50	--	50	50
002l	Goudse Poort	0,00	0,00	Eigen waarde	Verdeling	False	1,5	0	W0	--	--	--	--	50	50	50	--	50	50	50	--	50	50
002j	Burg van Reenensingel	0,00	0,00	Eigen waarde	Verdeling	False	1,5	0	W0	--	--	--	--	50	50	50	--	50	50	50	--	50	50
002u	Nieuwe Gouwe O.Z.	0,00	0,00	Eigen waarde	Verdeling	False	1,5	0	W0	--	--	--	--	50	50	50	--	50	50	50	--	50	50
002d	Goudse Poort	0,00	0,00	Eigen waarde	Verdeling	False	1,5	0	W0	--	--	--	--	50	50	50	--	50	50	50	--	50	50
002a	N452 - Goudse Poort	0,00	0,00	Eigen waarde	Verdeling	False	1,5	0	W0	--	--	--	--	80	80	80	--	80	80	80	--	80	80
002c	Goudse Poort	0,00	0,00	Eigen waarde	Verdeling	False	1,5	0	W0	--	--	--	--	50	50	50	--	50	50	50	--	50	50
002o	Goudse Poort	0,00	0,00	Eigen waarde	Verdeling	False	1,5	0	W0	--	--	--	--	50	50	50	--	50	50	50	--	50	50
002k	Goudse Poort	0,00	0,00	Eigen waarde	Verdeling	False	1,5	0	W0	--	--	--	--	50	50	50	--	50	50	50	--	50	50
002i	Burg van Reenensingel	0,00	0,00	Eigen waarde	Verdeling	False	1,5	0	W0	--	--	--	--	50	50	50	--	50	50	50	--	50	50
002b	N452 - Goudse Poort	0,00	0,00	Eigen waarde	Verdeling	False	1,5	0	W0	--	--	--	--	80	80	80	--	80	80	80	--	80	80
002p	Nieuwe Gouwe O.Z.	0,00	0,00	Eigen waarde	Verdeling	False	1,5	0	W0	--	--	--	--	50	50	50	--	50	50	50	--	50	50
002r	Nieuwe Gouwe O.Z.	0,00	0,00	Eigen waarde	Verdeling	False	1,5	0	W0	--	--	--	--	50	50	50	--	50	50	50	--	50	50
002t	Nieuwe Gouwe O.Z.	0,00	0,00	Eigen waarde	Verdeling	False	1,5	0	W0	--	--	--	--	50	50	50	--	50	50	50	--	50	50
002g	Goudse Poort	0,00	0,00	Eigen waarde	Verdeling	False	1,5	0	W0	--	--	--	--	50	50	50	--	50	50	50	--	50	50
002f	Goudse Poort	0,00	0,00	Eigen waarde	Verdeling	False	1,5	0	W0	--	--	--	--	50	50	50	--	50	50	50	--	50	50
002m	Goudse Poort	0,00	0,00	Eigen waarde	Verdeling	False	1,5	0	W0	--	--	--	--	50	50	50	--	50	50	50	--	50	50
002n	Goudse Poort	0,00	0,00	Eigen waarde	Verdeling	False	1,5	0	W0	--	--	--	--	50	50	50	--	50	50	50	--	50	50
005	Harderwijkweg	0,00	0,00	Eigen waarde	Verdeling	False	1,5	0	W0	--	--	--	--	30	30	30	--	30	30	30	--	30	30
003c	Antwerpseweg	0,00	--	Relatief	Verdeling	False	0,0	0	W0	--	--	--	--	50	50	50	--	50	50	50	--	50	50
003a	Antwerpseweg	0,00	--	Relatief	Verdeling	False	0,0	0	W0	--	--	--	--	50	50	50	--	50	50	50	--	50	50
004	Rijsselseweg	0,00	--	Relatief	Verdeling	False	0,0	0	W0	--	--	--	--	50	50	50	--	50	50	50	--	50	50

Model: 2023 wegverkeer incl. Rijksweg
Groep: (hoofdgroep)
Lijst van Wegen, voor rekenmethode Wegverkeerslawaai - RMG-2012, wegverkeer

Naam	V(ZV(N))	V(ZV(P4))	Totaal aantal	%Int(D)	%Int(A)	%Int(N)	%Int(P4)	%MR(D)	%MR(A)	%MR(N)	%MR(P4)	%LV(D)	%LV(A)	%LV(N)	%LV(P4)	%MV(D)	%MV(A)	%MV(N)	%MV(P4)	%ZV(D)	%ZV(A)	%ZV(N)	%ZV(P4)	MR(D)	MR(A)	MR(N)	MR(P4)	LV(D)	LV(A)
001n	50	--	11243,89	6,46	3,62	1,00	--	--	--	--	--	94,97	97,34	94,51	--	4,19	2,22	4,58	--	0,83	0,44	0,91	--	--	--	--	--	689,82	396,20
001g	50	--	3720,60	6,46	3,63	1,00	--	--	--	--	--	95,43	97,59	95,01	--	2,81	1,48	3,07	--	1,76	0,93	1,93	--	--	--	--	--	229,37	131,80
001h	50	--	3720,60	6,46	3,63	1,00	--	--	--	--	--	95,43	97,59	95,01	--	2,81	1,48	3,07	--	1,76	0,93	1,93	--	--	--	--	--	229,37	131,80
002q	50	--	10266,28	6,48	3,55	1,01	--	--	--	--	--	90,57	94,90	89,75	--	6,11	3,31	6,65	--	3,31	1,79	3,60	--	--	--	--	--	602,52	345,87
002s	50	--	10266,28	6,48	3,55	1,01	--	--	--	--	--	90,57	94,90	89,75	--	6,11	3,31	6,65	--	3,31	1,79	3,60	--	--	--	--	--	602,52	345,87
002e	50	--	16623,46	6,48	3,54	1,01	--	--	--	--	--	89,47	94,27	88,56	--	8,48	4,61	9,20	--	2,06	1,12	2,23	--	--	--	--	--	963,77	554,75
002h	50	--	16937,77	6,47	3,59	1,00	--	--	--	--	--	92,93	96,22	92,30	--	5,43	2,90	5,91	--	1,64	0,88	1,79	--	--	--	--	--	1018,40	585,08
002l	50	--	12292,22	6,47	3,59	1,00	--	--	--	--	--	92,85	96,18	92,21	--	5,02	2,68	5,46	--	2,14	1,14	2,33	--	--	--	--	--	738,44	424,43
002j	50	--	16623,46	6,48	3,54	1,01	--	--	--	--	--	89,47	94,27	88,56	--	8,48	4,61	9,20	--	2,06	1,12	2,23	--	--	--	--	--	963,77	554,75
002u	50	--	10266,28	6,48	3,55	1,01	--	--	--	--	--	90,57	94,90	89,75	--	6,11	3,31	6,65	--	3,31	1,79	3,60	--	--	--	--	--	602,52	345,87
002d	50	--	9505,16	6,48	3,56	1,00	--	--	--	--	--	91,19	95,25	90,42	--	7,05	3,80	7,67	--	1,76	0,95	1,91	--	--	--	--	--	561,67	322,31
002a	80	--	10920,77	6,63	3,12	1,00	--	--	--	--	--	85,67	94,10	84,93	--	11,55	4,75	12,14	--	2,79	1,15	2,93	--	--	--	--	--	620,29	320,63
002c	50	--	16623,46	6,48	3,54	1,01	--	--	--	--	--	89,47	94,27	88,56	--	8,48	4,61	9,20	--	2,06	1,12	2,23	--	--	--	--	--	963,77	554,75
002o	50	--	8780,12	6,50	3,48	1,01	--	--	--	--	--	86,17	92,35	85,03	--	9,90	5,47	10,71	--	3,94	2,18	4,26	--	--	--	--	--	491,78	282,17
002k	50	--	8780,12	6,50	3,48	1,01	--	--	--	--	--	86,17	92,35	85,03	--	9,90	5,47	10,71	--	3,94	2,18	4,26	--	--	--	--	--	491,78	282,17
002i	50	--	16623,46	6,48	3,54	1,01	--	--	--	--	--	89,47	94,27	88,56	--	8,48	4,61	9,20	--	2,06	1,12	2,23	--	--	--	--	--	963,77	554,75
002b	80	--	10920,77	6,63	3,12	1,00	--	--	--	--	--	85,67	94,10	84,93	--	11,55	4,75	12,14	--	2,79	1,15	2,93	--	--	--	--	--	620,29	320,63
002p	50	--	10266,28	6,48	3,55	1,01	--	--	--	--	--	90,57	94,90	89,75	--	6,11	3,31	6,65	--	3,31	1,79	3,60	--	--	--	--	--	602,52	345,87
002r	50	--	10266,28	6,48	3,55	1,01	--	--	--	--	--	90,57	94,90	89,75	--	6,11	3,31	6,65	--	3,31	1,79	3,60	--	--	--	--	--	602,52	345,87
002t	50	--	10266,28	6,48	3,55	1,01	--	--	--	--	--	90,57	94,90	89,75	--	6,11	3,31	6,65	--	3,31	1,79	3,60	--	--	--	--	--	602,52	345,87
002g	50	--	16623,46	6,48	3,54	1,01	--	--	--	--	--	89,47	94,27	88,56	--	8,48	4,61	9,20	--	2,06	1,12	2,23	--	--	--	--	--	963,77	554,75
002f	50	--	16937,77	6,47	3,59	1,00	--	--	--	--	--	92,93	96,22	92,30	--	5,43	2,90	5,91	--	1,64	0,88	1,79	--	--	--	--	--	1018,40	585,08
002m	50	--	8780,12	6,50	3,48	1,01	--	--	--	--	--	86,17	92,35	85,03	--	9,90	5,47	10,71	--	3,94	2,18	4,26	--	--	--	--	--	491,78	282,17
002n	50	--	12292,22	6,47	3,59	1,00	--	--	--	--	--	92,85	96,18	92,21	--	5,02	2,68	5,46	--	2,14	1,14	2,33	--	--	--	--	--	738,44	424,43
005	30	--	659,33	6,99	2,62	0,70	--	--	--	--	--	95,15	94,29	94,34	--	4,75	5,59	5,54	--	0,10	0,12	0,12	--	--	--	--	--	43,85	16,29
003c	50	--	1803,33	7,00	2,60	0,70	--	--	--	--	--	99,47	99,37	99,37	--	0,52	0,62	0,61	--	0,01	0,01	0,01	--	--	--	--	--	125,56	46,59
003a	50	--	1803,33	7,00	2,60	0,70	--	--	--	--	--	99,47	99,37	99,37	--	0,52	0,62	0,61	--	0,01	0,01	0,01	--	--	--	--	--	125,56	46,59
004	50	--	3681,61	7,00	2,61	0,70	--	--	--	--	--	97,83	97,43	97,46	--	2,16	2,55	2,53	--	0,01	0,01	0,01	--	--	--	--	--	252,12	93,62

Model: 2023 wegverkeer incl. Rijksweg
Groep: (hoofdgroep)
Lijst van Wegen, voor rekenmethode Wegverkeerslawaai - RMG-2012, wegverkeer

Naam	LV(N)	LV(P4)	MV(D)	MV(A)	MV(N)	MV(P4)	ZV(D)	ZV(A)	ZV(N)	ZV(P4)	LE (D) 63	LE (D) 125	LE (D) 250	LE (D) 500	LE (D) 1k	LE (D) 2k	LE (D) 4k	LE (D) 8k	LE (A) 63	LE (A) 125	LE (A) 250	LE (A) 500	LE (A) 1k
001n	106,27	--	30,43	9,04	5,15	--	6,03	1,79	1,02	--	83,46	90,71	97,26	102,27	108,65	105,25	98,49	88,93	80,20	87,16	93,17	99,27	105,98
001g	35,35	--	6,75	2,00	1,14	--	4,23	1,26	0,72	--	78,78	85,84	92,28	97,72	103,92	100,49	93,73	84,13	75,48	82,32	88,24	94,63	101,23
001h	35,35	--	6,75	2,00	1,14	--	4,23	1,26	0,72	--	78,78	85,84	92,28	97,72	103,92	100,49	93,73	84,13	75,48	82,32	88,24	94,63	101,23
002q	93,06	--	40,65	12,06	6,90	--	22,02	6,52	3,73	--	84,53	91,91	98,91	103,15	108,71	105,38	98,68	89,90	80,72	87,85	94,38	99,61	105,76
002s	93,06	--	40,65	12,06	6,90	--	22,02	6,52	3,73	--	84,53	91,91	98,91	103,15	108,71	105,38	98,68	89,90	80,72	87,85	94,38	99,61	105,76
002e	148,69	--	91,35	27,13	15,45	--	22,19	6,59	3,74	--	86,60	94,19	101,31	105,03	110,73	107,47	100,76	92,11	82,79	90,08	96,73	101,55	107,80
002h	156,34	--	59,51	17,63	10,01	--	17,97	5,35	3,03	--	85,91	93,27	100,09	104,59	110,61	107,26	100,52	91,36	82,38	89,46	95,76	101,34	107,82
002l	113,35	--	39,92	11,83	6,71	--	17,02	5,03	2,86	--	84,64	91,95	98,76	103,36	109,27	105,91	99,18	90,05	81,07	88,11	94,41	100,05	106,46
002j	148,69	--	91,35	27,13	15,45	--	22,19	6,59	3,74	--	86,60	94,19	101,31	105,03	110,73	107,47	100,76	92,11	82,79	90,08	96,73	101,55	107,80
002u	93,06	--	40,65	12,06	6,90	--	22,02	6,52	3,73	--	84,53	91,91	98,91	103,15	108,71	105,38	98,68	89,90	80,72	87,85	94,38	99,61	105,76
002d	85,95	--	43,42	12,86	7,29	--	10,84	3,21	1,82	--	83,79	91,29	98,28	102,33	108,20	104,89	98,17	89,28	80,11	87,30	93,80	98,96	105,33
002a	92,75	--	83,63	16,18	13,26	--	20,20	3,92	3,20	--	82,79	93,10	98,33	104,90	111,00	107,25	100,41	89,60	77,96	87,99	93,17	100,19	107,48
002c	148,69	--	91,35	27,13	15,45	--	22,19	6,59	3,74	--	86,60	94,19	101,31	105,03	110,73	107,47	100,76	92,11	82,79	90,08	96,73	101,55	107,80
002o	75,40	--	56,50	16,71	9,50	--	22,49	6,66	3,78	--	84,68	92,29	99,56	103,06	108,28	105,06	98,39	90,13	80,60	87,95	94,81	99,27	105,14
002k	75,40	--	56,50	16,71	9,50	--	22,49	6,66	3,78	--	84,68	92,29	99,56	103,06	108,28	105,06	98,39	90,13	80,60	87,95	94,81	99,27	105,14
002i	148,69	--	91,35	27,13	15,45	--	22,19	6,59	3,74	--	86,60	94,19	101,31	105,03	110,73	107,47	100,76	92,11	82,79	90,08	96,73	101,55	107,80
002b	92,75	--	83,63	16,18	13,26	--	20,20	3,92	3,20	--	82,79	93,10	98,33	104,90	111,00	107,25	100,41	89,60	77,96	87,99	93,17	100,19	107,48
002p	93,06	--	40,65	12,06	6,90	--	22,02	6,52	3,73	--	84,53	91,91	98,91	103,15	108,71	105,38	98,68	89,90	80,72	87,85	94,38	99,61	105,76
002r	93,06	--	40,65	12,06	6,90	--	22,02	6,52	3,73	--	84,53	91,91	98,91	103,15	108,71	105,38	98,68	89,90	80,72	87,85	94,38	99,61	105,76
002t	93,06	--	40,65	12,06	6,90	--	22,02	6,52	3,73	--	84,53	91,91	98,91	103,15	108,71	105,38	98,68	89,90	80,72	87,85	94,38	99,61	105,76
002g	148,69	--	91,35	27,13	15,45	--	22,19	6,59	3,74	--	86,60	94,19	101,31	105,03	110,73	107,47	100,76	92,11	82,79	90,08	96,73	101,55	107,80
002f	156,34	--	59,51	17,63	10,01	--	17,97	5,35	3,03	--	85,91	93,27	100,09	104,59	110,61	107,26	100,52	91,36	82,38	89,46	95,76	101,34	107,82
002m	75,40	--	56,50	16,71	9,50	--	22,49	6,66	3,78	--	84,68	92,29	99,56	103,06	108,28	105,06	98,39	90,13	80,60	87,95	94,81	99,27	105,14
002n	113,35	--	39,92	11,83	6,71	--	17,02	5,03	2,86	--	84,64	91,95	98,76	103,36	109,27	105,91	99,18	90,05	81,07	88,11	94,41	100,05	106,46
005	4,35	--	2,19	0,97	0,26	--	0,05	0,02	0,01	--	72,13	76,19	85,52	86,74	92,19	89,36	82,73	76,53	68,18	72,33	81,88	82,60	88,01
003c	12,54	--	0,66	0,29	0,08	--	0,01	--	--	--	74,28	80,86	85,91	93,66	100,74	97,21	90,40	79,66	70,01	76,62	81,74	89,38	96,45
003a	12,54	--	0,66	0,29	0,08	--	0,01	--	--	--	74,28	80,86	85,91	93,66	100,74	97,21	90,40	79,66	70,01	76,62	81,74	89,38	96,45
004	25,12	--	5,57	2,45	0,65	--	0,03	0,01	--	--	77,94	84,88	90,73	97,04	103,92	100,45	93,66	83,40	73,77	80,79	86,77	92,81	99,66

Model: 2023 wegverkeer incl. Rijksweg
Groep: (hoofdgroep)
Lijst van Wegen, voor rekenmethode Wegverkeerslawaai - RMG-2012, wegverkeer

Naam	LE (A) 2k	LE (A) 4k	LE (A) 8k	LE (N) 63	LE (N) 125	LE (N) 250	LE (N) 500	LE (N) 1k	LE (N) 2k	LE (N) 4k	LE (N) 8k	LE (P4) 63	LE (P4) 125	LE (P4) 250	LE (P4) 500	LE (P4) 1k	LE (P4) 2k	LE (P4) 4k	LE (P4) 8k
001n	102,51	95,73	85,63	75,50	82,79	89,41	94,26	100,58	97,19	90,44	80,97	--	--	--	--	--	--	--	--
001g	97,74	90,96	80,83	70,82	77,92	84,43	89,73	95,86	92,43	85,68	76,17	--	--	--	--	--	--	--	--
001h	97,74	90,96	80,83	70,82	77,92	84,43	89,73	95,86	92,43	85,68	76,17	--	--	--	--	--	--	--	--
002q	102,34	95,59	86,09	76,65	84,06	91,12	95,24	100,70	97,39	90,69	82,03	--	--	--	--	--	--	--	--
002s	102,34	95,59	86,09	76,65	84,06	91,12	95,24	100,70	97,39	90,69	82,03	--	--	--	--	--	--	--	--
002e	104,41	97,67	88,25	78,71	86,34	93,52	97,10	102,71	99,47	92,77	84,23	--	--	--	--	--	--	--	--
002h	104,38	97,61	87,80	77,97	85,37	92,25	96,60	102,54	99,21	92,48	83,42	--	--	--	--	--	--	--	--
002l	103,01	96,25	86,46	76,70	84,05	90,92	95,37	101,21	97,86	91,14	82,11	--	--	--	--	--	--	--	--
002j	104,41	97,67	88,25	78,71	86,34	93,52	97,10	102,71	99,47	92,77	84,23	--	--	--	--	--	--	--	--
002u	102,34	95,59	86,09	76,65	84,06	91,12	95,24	100,70	97,39	90,69	82,03	--	--	--	--	--	--	--	--
002d	101,92	95,16	85,55	75,85	83,39	90,44	94,34	100,13	96,84	90,13	81,35	--	--	--	--	--	--	--	--
002a	103,70	96,83	85,70	74,69	85,01	90,25	96,79	102,81	99,06	92,22	81,43	--	--	--	--	--	--	--	--
002c	104,41	97,67	88,25	78,71	86,34	93,52	97,10	102,71	99,47	92,77	84,23	--	--	--	--	--	--	--	--
002o	101,79	95,07	86,02	76,81	84,45	91,76	95,15	100,27	97,07	90,40	82,25	--	--	--	--	--	--	--	--
002k	101,79	95,07	86,02	76,81	84,45	91,76	95,15	100,27	97,07	90,40	82,25	--	--	--	--	--	--	--	--
002i	104,41	97,67	88,25	78,71	86,34	93,52	97,10	102,71	99,47	92,77	84,23	--	--	--	--	--	--	--	--
002b	103,70	96,83	85,70	74,69	85,01	90,25	96,79	102,81	99,06	92,22	81,43	--	--	--	--	--	--	--	--
002p	102,34	95,59	86,09	76,65	84,06	91,12	95,24	100,70	97,39	90,69	82,03	--	--	--	--	--	--	--	--
002r	102,34	95,59	86,09	76,65	84,06	91,12	95,24	100,70	97,39	90,69	82,03	--	--	--	--	--	--	--	--
002t	102,34	95,59	86,09	76,65	84,06	91,12	95,24	100,70	97,39	90,69	82,03	--	--	--	--	--	--	--	--
002g	104,41	97,67	88,25	78,71	86,34	93,52	97,10	102,71	99,47	92,77	84,23	--	--	--	--	--	--	--	--
002f	104,38	97,61	87,80	77,97	85,37	92,25	96,60	102,54	99,21	92,48	83,42	--	--	--	--	--	--	--	--
002m	101,79	95,07	86,02	76,81	84,45	91,76	95,15	100,27	97,07	90,40	82,25	--	--	--	--	--	--	--	--
002n	103,01	96,25	86,46	76,70	84,05	90,92	95,37	101,21	97,86	91,14	82,11	--	--	--	--	--	--	--	--
005	85,25	78,63	72,78	62,43	66,58	76,11	76,86	82,27	79,51	72,89	67,02	--	--	--	--	--	--	--	--
003c	92,91	86,10	75,40	64,31	70,92	76,03	83,67	90,75	87,21	80,40	69,70	--	--	--	--	--	--	--	--
003a	92,91	86,10	75,40	64,31	70,92	76,03	83,67	90,75	87,21	80,40	69,70	--	--	--	--	--	--	--	--
004	96,20	89,41	79,25	68,05	75,06	81,04	87,10	93,94	90,48	83,69	73,53	--	--	--	--	--	--	--	--

Model: 2023 wegverkeer incl. Rijksweg
Groep: (hoofdgroep)
Lijst van Gebouwen, voor rekenmethode Wegverkeerslawaai - RMG-2012, wegverkeer

Naam	Omschr.	Hoogte	Maaiveld	Hdef.	Cp	Refl. 63	Refl. 125	Refl. 250	Refl. 500	Refl. 1k	Refl. 2k	Refl. 4k	Refl. 8k
2	1_Leeghwaterstraat Reeuwijk	10,80	-1,20	Relatief	0 dB	0,80	0,80	0,80	0,80	0,80	0,80	0,80	0,80
3	Pascalstraat 13 Reeuwijk	10,40	-1,21	Relatief	0 dB	0,80	0,80	0,80	0,80	0,80	0,80	0,80	0,80
4	Reeuwijkse Randweg 1 Reeuwijk	4,80	-1,28	Relatief	0 dB	0,80	0,80	0,80	0,80	0,80	0,80	0,80	0,80
6	5_Edisonstraat Reeuwijk	9,70	-1,31	Relatief	0 dB	0,80	0,80	0,80	0,80	0,80	0,80	0,80	0,80
7	Geen verblijfsobject	8,00	-1,18	Relatief	0 dB	0,80	0,80	0,80	0,80	0,80	0,80	0,80	0,80
8	Notaris d'Aumerielaan 35b Reeuwijk	7,90	-1,18	Relatief	0 dB	0,80	0,80	0,80	0,80	0,80	0,80	0,80	0,80
9	Notaris d'Aumerielaan 33 Reeuwijk	7,10	-1,12	Relatief	0 dB	0,80	0,80	0,80	0,80	0,80	0,80	0,80	0,80
10	Platteweg 153 Reeuwijk	2,90	-0,72	Relatief	0 dB	0,80	0,80	0,80	0,80	0,80	0,80	0,80	0,80
11	Platteweg 154 Reeuwijk	14,60	-0,72	Relatief	0 dB	0,80	0,80	0,80	0,80	0,80	0,80	0,80	0,80
12	Notaris d'Aumerielaan 37 Reeuwijk	6,70	-1,21	Relatief	0 dB	0,80	0,80	0,80	0,80	0,80	0,80	0,80	0,80
13	Notaris d'Aumerielaan 39 Reeuwijk	6,40	-1,24	Relatief	0 dB	0,80	0,80	0,80	0,80	0,80	0,80	0,80	0,80
14	Platteweg 2927 Reeuwijk	3,90	-1,09	Relatief	0 dB	0,80	0,80	0,80	0,80	0,80	0,80	0,80	0,80
15	Platteweg 4 Reeuwijk	8,20	-0,68	Relatief	0 dB	0,80	0,80	0,80	0,80	0,80	0,80	0,80	0,80
16	Pascalstraat 7 Reeuwijk	6,70	-1,33	Relatief	0 dB	0,80	0,80	0,80	0,80	0,80	0,80	0,80	0,80
17	Zoutmansweg 98 Reeuwijk	8,60	-1,18	Relatief	0 dB	0,80	0,80	0,80	0,80	0,80	0,80	0,80	0,80
18	Jan Tinbergenstraat 1 Reeuwijk	6,50	-1,36	Relatief	0 dB	0,80	0,80	0,80	0,80	0,80	0,80	0,80	0,80
19	Jan Tinbergenstraat 23 Reeuwijk	9,30	-1,20	Relatief	0 dB	0,80	0,80	0,80	0,80	0,80	0,80	0,80	0,80
20	Einsteinstraat 31 Reeuwijk	7,30	-1,30	Relatief	0 dB	0,80	0,80	0,80	0,80	0,80	0,80	0,80	0,80
21	Zoutmansweg 36a Reeuwijk	9,10	-1,24	Relatief	0 dB	0,80	0,80	0,80	0,80	0,80	0,80	0,80	0,80
22	Einsteinstraat 15 Reeuwijk	9,70	-1,31	Relatief	0 dB	0,80	0,80	0,80	0,80	0,80	0,80	0,80	0,80
24	23_Edisonstraat Reeuwijk	10,10	-1,25	Relatief	0 dB	0,80	0,80	0,80	0,80	0,80	0,80	0,80	0,80
25	Pascalstraat 9001 Reeuwijk	3,30	-1,23	Relatief	0 dB	0,80	0,80	0,80	0,80	0,80	0,80	0,80	0,80
27	26_Pascalstraat Reeuwijk	9,60	-1,25	Relatief	0 dB	0,80	0,80	0,80	0,80	0,80	0,80	0,80	0,80
29	28_Jan Tinbergenstraat Reeuwijk	8,80	-1,09	Relatief	0 dB	0,80	0,80	0,80	0,80	0,80	0,80	0,80	0,80
30	Jan Tinbergenstraat 8f Reeuwijk	8,60	-1,26	Relatief	0 dB	0,80	0,80	0,80	0,80	0,80	0,80	0,80	0,80
31	Zoutmansweg 56 Reeuwijk	7,20	-1,29	Relatief	0 dB	0,80	0,80	0,80	0,80	0,80	0,80	0,80	0,80
32	Nieuwdorperweg 29f Reeuwijk	4,90	-1,38	Relatief	0 dB	0,80	0,80	0,80	0,80	0,80	0,80	0,80	0,80
33	Edisonstraat 18 Reeuwijk	7,70	-1,34	Relatief	0 dB	0,80	0,80	0,80	0,80	0,80	0,80	0,80	0,80
35	34_Edisonstraat Reeuwijk	9,80	-1,32	Relatief	0 dB	0,80	0,80	0,80	0,80	0,80	0,80	0,80	0,80
36	Pascalstraat 15 Reeuwijk	6,60	-1,30	Relatief	0 dB	0,80	0,80	0,80	0,80	0,80	0,80	0,80	0,80
37	Pasteurstraat 7 Reeuwijk	7,60	-1,30	Relatief	0 dB	0,80	0,80	0,80	0,80	0,80	0,80	0,80	0,80
38	Geen verblijfsobject	4,20	-1,37	Relatief	0 dB	0,80	0,80	0,80	0,80	0,80	0,80	0,80	0,80
39	Zoutmansweg 40 Reeuwijk	8,40	-1,24	Relatief	0 dB	0,80	0,80	0,80	0,80	0,80	0,80	0,80	0,80
40	Edisonstraat 37 Reeuwijk	7,20	-1,31	Relatief	0 dB	0,80	0,80	0,80	0,80	0,80	0,80	0,80	0,80
42	41_Edisonstraat Reeuwijk	9,50	-1,34	Relatief	0 dB	0,80	0,80	0,80	0,80	0,80	0,80	0,80	0,80
43	Zoutmansweg 88 Reeuwijk	8,40	-1,21	Relatief	0 dB	0,80	0,80	0,80	0,80	0,80	0,80	0,80	0,80
44	Geen verblijfsobject	4,70	-1,30	Relatief	0 dB	0,80	0,80	0,80	0,80	0,80	0,80	0,80	0,80
45	Einsteinstraat 35 Reeuwijk	8,00	-1,27	Relatief	0 dB	0,80	0,80	0,80	0,80	0,80	0,80	0,80	0,80
46	Zoutmansweg 58 Reeuwijk	6,80	-1,29	Relatief	0 dB	0,80	0,80	0,80	0,80	0,80	0,80	0,80	0,80
47	Zoutmansweg 23 Reeuwijk	6,50	-1,28	Relatief	0 dB	0,80	0,80	0,80	0,80	0,80	0,80	0,80	0,80
48	Geen verblijfsobject	3,30	-1,14	Relatief	0 dB	0,80	0,80	0,80	0,80	0,80	0,80	0,80	0,80
49	Zoutmansweg 86 Reeuwijk	9,20	-1,27	Relatief	0 dB	0,80	0,80	0,80	0,80	0,80	0,80	0,80	0,80
50	Edisonstraat 11 Reeuwijk	6,70	-1,30	Relatief	0 dB	0,80	0,80	0,80	0,80	0,80	0,80	0,80	0,80
51	Geen verblijfsobject	3,00	-1,27	Relatief	0 dB	0,80	0,80	0,80	0,80	0,80	0,80	0,80	0,80
52	Zoutmansweg 48 Reeuwijk	8,30	-1,27	Relatief	0 dB	0,80	0,80	0,80	0,80	0,80	0,80	0,80	0,80
53	Zoutmansweg 50 Reeuwijk	8,00	-1,27	Relatief	0 dB	0,80	0,80	0,80	0,80	0,80	0,80	0,80	0,80
54	Geen verblijfsobject	11,40	-1,25	Relatief	0 dB	0,80	0,80	0,80	0,80	0,80	0,80	0,80	0,80
55	Geen verblijfsobject	7,20	-1,28	Relatief	0 dB	0,80	0,80	0,80	0,80	0,80	0,80	0,80	0,80
56	Zoutmansweg 42 Reeuwijk	8,20	-1,25	Relatief	0 dB	0,80	0,80	0,80	0,80	0,80	0,80	0,80	0,80
57	Zoutmansweg 44 Reeuwijk	7,00	-1,27	Relatief	0 dB	0,80	0,80	0,80	0,80	0,80	0,80	0,80	0,80
58	Geen verblijfsobject	3,70	-1,22	Relatief	0 dB	0,80	0,80	0,80	0,80	0,80	0,80	0,80	0,80
59	Geen verblijfsobject	6,00	-1,24	Relatief	0 dB	0,80	0,80	0,80	0,80	0,80	0,80	0,80	0,80
60	Zoutmansweg 34 Reeuwijk	7,40	-1,22	Relatief	0 dB	0,80	0,80	0,80	0,80	0,80	0,80	0,80	0,80
61	Van Leeuwenhoekstraat 9001 Reeuwijk	3,40	-1,31	Relatief	0 dB	0,80	0,80	0,80	0,80	0,80	0,80	0,80	0,80
63	62_Zoutmansweg Reeuwijk	12,40	-1,20	Relatief	0 dB	0,80	0,80	0,80	0,80	0,80	0,80	0,80	0,80
65	64_Fokkerstraat Reeuwijk	9,90	-1,22	Relatief	0 dB	0,80	0,80	0,80	0,80	0,80	0,80	0,80	0,80
67	66_Pascalstraat Reeuwijk	10,10	-1,34	Relatief	0 dB	0,80	0,80	0,80	0,80	0,80	0,80	0,80	0,80
68	Zoutmansweg 46 Reeuwijk	6,90	-1,26	Relatief	0 dB	0,80	0,80	0,80	0,80	0,80	0,80	0,80	0,80
69	Zoutmansweg 54 Reeuwijk	7,10	-1,28	Relatief	0 dB	0,80	0,80	0,80	0,80	0,80	0,80	0,80	0,80
70	Zoutmansweg 84 Reeuwijk	9,70	-1,27	Relatief	0 dB	0,80	0,80	0,80	0,80	0,80	0,80	0,80	0,80
71	Zoutmansweg 80 Reeuwijk	8,20	-1,27	Relatief	0 dB	0,80	0,80	0,80	0,80	0,80	0,80	0,80	0,80
72	Ree 111 Reeuwijk	5,90	-1,08	Relatief	0 dB	0,80	0,80	0,80	0,80	0,80	0,80	0,80	0,80
73	Ree 91 Reeuwijk	6,10	-1,10	Relatief	0 dB	0,80	0,80	0,80	0,80	0,80	0,80	0,80	0,80
74	Ree 45 Reeuwijk	5,10	-1,09	Relatief	0 dB	0,80	0,80	0,80	0,80	0,80	0,80	0,80	0,80
75	Ree 51 Reeuwijk	6,00	-1,16	Relatief	0 dB	0,80	0,80	0,80	0,80	0,80	0,80	0,80	0,80
76	Geen verblijfsobject	4,60	-1,17	Relatief	0 dB	0,80	0,80	0,80	0,80	0,80	0,80	0,80	0,80
77	Ree 31 Reeuwijk	5,80	-1,18	Relatief	0 dB	0,80	0,80	0,80	0,80	0,80	0,80	0,80	0,80
78	Geen verblijfsobject	3,00	-1,69	Relatief	0 dB	0,80	0,80	0,80	0,80	0,80	0,80	0,80	0,80
79	Geen verblijfsobject	5,30	-1,77	Relatief	0 dB	0,80	0,80	0,80	0,80	0,80	0,80	0,80	0,80
80	Geen verblijfsobject	3,00	-1,78	Relatief	0 dB	0,80	0,80	0,80	0,80	0,80	0,80	0,80	0,80
81	Geen verblijfsobject	3,50	-1,27	Relatief	0 dB	0,80	0,80	0,80	0,80	0,80	0,80	0,80	0,80
82	Geen verblijfsobject	3,10	-1,27	Relatief	0 dB	0,80	0,80	0,80	0,80	0,80	0,80	0,80	0,80
83	Geen verblijfsobject	2,60	-1,27	Relatief	0 dB	0,80	0,80	0,80	0,80	0,80	0,80	0,80	0,80
84	Geen verblijfsobject	3,00	-1,29	Relatief	0 dB	0,80	0,80	0,80	0,80	0,80	0,80	0,80	0,80
85	Geen verblijfsobject	4,50	-1,41	Relatief	0 dB	0,80	0,80	0,80	0,80	0,80	0,80	0,80	0,80
86	Geen verblijfsobject	3,40	-1,39	Relatief	0 dB	0,80	0,80	0,80	0,80	0,80	0,80	0,80	0,80
87	Geen verblijfsobject	3,30	-1,37	Relatief	0 dB	0,80	0,80	0,80	0,80	0,80	0,80	0,80	0,80
88	Geen verblijfsobject	3,60	-1,36	Relatief	0 dB	0,80	0,80	0,80	0,80	0,80	0,80	0,80	0,80
89	Jan Tinbergenstraat 8g Reeuwijk	5,60	-1,24	Relatief	0 dB	0,80	0,80	0,80	0,80	0,80	0,80	0,80	0,80
90	Geen verblijfsobject	3,50	-1,27	Relatief	0 dB	0,80	0,80	0,80	0,80	0,80	0,80	0,80	0,80
91	Geen verblijfsobject	2,20	-1,37	Relatief	0 dB	0,80	0,80	0,80	0,80	0,80	0,80	0,80	0,80
92	Geen verblijfsobject	5,00	-1,23	Relatief	0 dB	0,80	0,80	0,80	0,80	0,80	0,80	0,80	0,80
93	Geen verblijfsobject	8,90	-1,29	Relatief	0 dB	0,80	0,80	0,80	0,80	0,80	0,80	0,80	0,80
94	Geen verblijfsobject	3,70	-1,29	Relatief	0 dB	0,80	0,80	0,80	0,80	0,80	0,80	0,80	0,80
95	Geen verblijfsobject	3,00	-1,29	Relatief	0 dB	0,80	0,80	0,80	0,80	0,80	0,80	0,80	0,80
96	Geen verblijfsobject	3,00	-1,29	Relatief	0 dB	0,80	0,80	0,80	0,80	0,80	0,80	0,80	0,80
97	Geen verblijfsobject	3,00	-1,29	Relatief	0 dB	0,80	0,80	0,80	0,80	0,80	0,80	0,80	0,80
98	Geen verblijfsobject	4,20	-1,30	Relatief	0 dB	0,80	0,80	0,80	0,80	0,80	0,80	0,80	0,80
99	Geen verblijfsobject	3,00	-1,30	Relatief	0 dB	0,80	0,80	0,80	0,80	0,80	0,80	0,80	0,80
100	Geen verblijfsobject	3,80	-1,18	Relatief	0 dB	0,80	0,80	0,80	0,80	0,80	0,80	0,80	0,80
101	Geen verblijfsobject	6,10	-1,27	Relatief	0 dB	0,80	0,80	0,80	0,80	0,80	0,80	0,80	0,80
102	Geen verblijfsobject	4,10	-1,20	Relatief	0 dB	0,80	0,80	0,80	0,80	0,80	0,80	0,80	0,80
103	Geen verblijfsobject	3,00	-1,20	Relatief	0 dB	0,80	0,80	0,80	0,80	0,80	0,80	0,80	0,80
104	Edisonstraat 163 Reeuwijk	6,60	-1,33	Relatief	0 dB	0,80	0,80	0,80	0,80	0,80	0,80	0,80	0,80
105	Notaris d'Aumerielaan 41 Reeuwijk	7,90	-1,26	Relatief	0 dB	0,80	0,80	0,80	0,80	0,80	0,80	0,80	0,80
106	Geen verblijfsobject	3,00	-1,13	Relatief	0 dB	0,80	0,80	0,80	0,80	0,80	0,80	0,80	0,80
107	Geen verblijfsobject	3,00	-1,13	Relatief	0 dB	0,80	0,80	0,80	0,80	0,80	0,80	0,80	0,80
108	Zoutmansweg 82 Reeuwijk	9,40	-1,27	Relatief	0 dB	0,80	0,80	0,80	0,80	0,80	0,80	0,80	0,80
109	Geen verblijfsobject	3,00	-1,18	Relatief	0 dB	0,80	0,80	0,80	0,80	0,80	0,80	0,80	0,80
110	Ree 43 Reeuwijk	4,50	-1,10	Relatief	0 dB	0,80	0,80	0,80	0,80	0,80	0,80	0,80	0,80

Model: 2023 wegverkeer incl. Rijksweg
Groep: (hoofdgroep)
Lijst van Gebouwen, voor rekenmethode Wegverkeerslawaai - RMG-2012, wegverkeer

Naam	Omschr.	Hoogte	Maaiveld	Hdef.	Cp	Refl. 63	Refl. 125	Refl. 250	Refl. 500	Refl. 1k	Refl. 2k	Refl. 4k	Refl. 8k
111	Platteweg 156 Reeuwijk	6,50	-0,75	Relatief	0 dB	0,80	0,80	0,80	0,80	0,80	0,80	0,80	0,80
112	Einsteinstraat 56 Reeuwijk	6,60	-1,27	Relatief	0 dB	0,80	0,80	0,80	0,80	0,80	0,80	0,80	0,80
113	Einsteinstraat 58 Reeuwijk	6,50	-1,28	Relatief	0 dB	0,80	0,80	0,80	0,80	0,80	0,80	0,80	0,80
114	Einsteinstraat 52 Reeuwijk	7,10	-1,26	Relatief	0 dB	0,80	0,80	0,80	0,80	0,80	0,80	0,80	0,80
115	Einsteinstraat 54 Reeuwijk	7,00	-1,27	Relatief	0 dB	0,80	0,80	0,80	0,80	0,80	0,80	0,80	0,80
117	116_Edisonstraat Reeuwijk	8,30	-1,33	Relatief	0 dB	0,80	0,80	0,80	0,80	0,80	0,80	0,80	0,80
118	Edisonstraat 31 Reeuwijk	8,60	-1,32	Relatief	0 dB	0,80	0,80	0,80	0,80	0,80	0,80	0,80	0,80
119	Edisonstraat 23 Reeuwijk	9,60	-1,33	Relatief	0 dB	0,80	0,80	0,80	0,80	0,80	0,80	0,80	0,80
120	Edisonstraat 21a Reeuwijk	10,40	-1,33	Relatief	0 dB	0,80	0,80	0,80	0,80	0,80	0,80	0,80	0,80
121	Edisonstraat 25 Reeuwijk	7,40	-1,33	Relatief	0 dB	0,80	0,80	0,80	0,80	0,80	0,80	0,80	0,80
123	122_Edisonstraat Reeuwijk	7,40	-1,33	Relatief	0 dB	0,80	0,80	0,80	0,80	0,80	0,80	0,80	0,80
124	Edisonstraat 24 Reeuwijk	7,10	-1,32	Relatief	0 dB	0,80	0,80	0,80	0,80	0,80	0,80	0,80	0,80
126	125_Edisonstraat Reeuwijk	7,30	-1,33	Relatief	0 dB	0,80	0,80	0,80	0,80	0,80	0,80	0,80	0,80
127	Edisonstraat 24a Reeuwijk	7,10	-1,31	Relatief	0 dB	0,80	0,80	0,80	0,80	0,80	0,80	0,80	0,80
128	Edisonstraat 35 Reeuwijk	9,00	-1,32	Relatief	0 dB	0,80	0,80	0,80	0,80	0,80	0,80	0,80	0,80
129	Einsteinstraat 60a Reeuwijk	6,30	-1,31	Relatief	0 dB	0,80	0,80	0,80	0,80	0,80	0,80	0,80	0,80
130	Einsteinstraat 60 Reeuwijk	6,30	-1,30	Relatief	0 dB	0,80	0,80	0,80	0,80	0,80	0,80	0,80	0,80
131	Einsteinstraat 27 Reeuwijk	6,70	-1,32	Relatief	0 dB	0,80	0,80	0,80	0,80	0,80	0,80	0,80	0,80
133	132_Einsteinstraat Reeuwijk	7,90	-1,32	Relatief	0 dB	0,80	0,80	0,80	0,80	0,80	0,80	0,80	0,80
134	Edisonstraat 43 Reeuwijk	6,80	-1,27	Relatief	0 dB	0,80	0,80	0,80	0,80	0,80	0,80	0,80	0,80
135	Edisonstraat 43a Reeuwijk	6,30	-1,26	Relatief	0 dB	0,80	0,80	0,80	0,80	0,80	0,80	0,80	0,80
136	Geen verblijfsobject	3,00	-1,30	Relatief	0 dB	0,80	0,80	0,80	0,80	0,80	0,80	0,80	0,80
137	Geen verblijfsobject	3,00	-1,30	Relatief	0 dB	0,80	0,80	0,80	0,80	0,80	0,80	0,80	0,80
138	Geen verblijfsobject	3,00	-1,30	Relatief	0 dB	0,80	0,80	0,80	0,80	0,80	0,80	0,80	0,80
139	Geen verblijfsobject	3,00	-1,30	Relatief	0 dB	0,80	0,80	0,80	0,80	0,80	0,80	0,80	0,80
141	140_Zoutmansweg Reeuwijk	9,80	-1,29	Relatief	0 dB	0,80	0,80	0,80	0,80	0,80	0,80	0,80	0,80
143	142_Zoutmansweg Reeuwijk	10,00	-1,29	Relatief	0 dB	0,80	0,80	0,80	0,80	0,80	0,80	0,80	0,80
144	Zoutmansweg 60 Reeuwijk	6,70	-1,29	Relatief	0 dB	0,80	0,80	0,80	0,80	0,80	0,80	0,80	0,80
145	Zoutmansweg 62 Reeuwijk	6,70	-1,29	Relatief	0 dB	0,80	0,80	0,80	0,80	0,80	0,80	0,80	0,80
147	146_Zoutmansweg Reeuwijk	15,70	-1,27	Relatief	0 dB	0,80	0,80	0,80	0,80	0,80	0,80	0,80	0,80
149	148_Zoutmansweg Reeuwijk	15,30	-1,28	Relatief	0 dB	0,80	0,80	0,80	0,80	0,80	0,80	0,80	0,80
150	Zoutmansweg 94 Reeuwijk	10,00	-1,20	Relatief	0 dB	0,80	0,80	0,80	0,80	0,80	0,80	0,80	0,80
151	Zoutmansweg 96 Reeuwijk	9,50	-1,18	Relatief	0 dB	0,80	0,80	0,80	0,80	0,80	0,80	0,80	0,80
152	Zoutmansweg 90 Reeuwijk	10,10	-1,22	Relatief	0 dB	0,80	0,80	0,80	0,80	0,80	0,80	0,80	0,80
153	Zoutmansweg 92 Reeuwijk	10,20	-1,22	Relatief	0 dB	0,80	0,80	0,80	0,80	0,80	0,80	0,80	0,80
154	Zoutmansweg 108 Reeuwijk	9,50	-1,14	Relatief	0 dB	0,80	0,80	0,80	0,80	0,80	0,80	0,80	0,80
155	Zoutmansweg 106 Reeuwijk	9,60	-1,14	Relatief	0 dB	0,80	0,80	0,80	0,80	0,80	0,80	0,80	0,80
156	Zoutmansweg 110 Reeuwijk	9,40	-1,14	Relatief	0 dB	0,80	0,80	0,80	0,80	0,80	0,80	0,80	0,80
157	Zoutmansweg 104 Reeuwijk	9,30	-1,17	Relatief	0 dB	0,80	0,80	0,80	0,80	0,80	0,80	0,80	0,80
158	Zoutmansweg 100 Reeuwijk	8,80	-1,18	Relatief	0 dB	0,80	0,80	0,80	0,80	0,80	0,80	0,80	0,80
159	Zoutmansweg 102 Reeuwijk	9,10	-1,17	Relatief	0 dB	0,80	0,80	0,80	0,80	0,80	0,80	0,80	0,80
160	Zoutmansweg 116 Reeuwijk	9,70	-1,12	Relatief	0 dB	0,80	0,80	0,80	0,80	0,80	0,80	0,80	0,80
161	Zoutmansweg 112 Reeuwijk	9,40	-1,14	Relatief	0 dB	0,80	0,80	0,80	0,80	0,80	0,80	0,80	0,80
162	Zoutmansweg 118 Reeuwijk	9,40	-1,12	Relatief	0 dB	0,80	0,80	0,80	0,80	0,80	0,80	0,80	0,80
163	Geen verblijfsobject	9,40	-1,15	Relatief	0 dB	0,80	0,80	0,80	0,80	0,80	0,80	0,80	0,80
164	Geen verblijfsobject	9,00	-1,20	Relatief	0 dB	0,80	0,80	0,80	0,80	0,80	0,80	0,80	0,80
165	Fokkerstraat 9 Reeuwijk	9,10	-1,20	Relatief	0 dB	0,80	0,80	0,80	0,80	0,80	0,80	0,80	0,80
166	Zoutmansweg 28 Reeuwijk	6,70	-1,22	Relatief	0 dB	0,80	0,80	0,80	0,80	0,80	0,80	0,80	0,80
167	Zoutmansweg 30 Reeuwijk	6,50	-1,21	Relatief	0 dB	0,80	0,80	0,80	0,80	0,80	0,80	0,80	0,80
168	Einsteinstraat 3 Reeuwijk	9,80	-1,24	Relatief	0 dB	0,80	0,80	0,80	0,80	0,80	0,80	0,80	0,80
169	Einsteinstraat 1 Reeuwijk	10,00	-1,23	Relatief	0 dB	0,80	0,80	0,80	0,80	0,80	0,80	0,80	0,80
170	Einsteinstraat 50a Reeuwijk	6,40	-1,27	Relatief	0 dB	0,80	0,80	0,80	0,80	0,80	0,80	0,80	0,80
171	Einsteinstraat 50 Reeuwijk	6,30	-1,26	Relatief	0 dB	0,80	0,80	0,80	0,80	0,80	0,80	0,80	0,80
172	Einsteinstraat 12a Reeuwijk	5,20	-1,26	Relatief	0 dB	0,80	0,80	0,80	0,80	0,80	0,80	0,80	0,80
174	173_Einsteinstraat Reeuwijk	10,10	-1,27	Relatief	0 dB	0,80	0,80	0,80	0,80	0,80	0,80	0,80	0,80
175	Einsteinstraat 12d Reeuwijk	4,80	-1,25	Relatief	0 dB	0,80	0,80	0,80	0,80	0,80	0,80	0,80	0,80
176	Einsteinstraat 12c Reeuwijk	5,00	-1,28	Relatief	0 dB	0,80	0,80	0,80	0,80	0,80	0,80	0,80	0,80
177	Edisonstraat 6 Reeuwijk	7,40	-1,30	Relatief	0 dB	0,80	0,80	0,80	0,80	0,80	0,80	0,80	0,80
178	Edisonstraat 4 Reeuwijk	7,20	-1,29	Relatief	0 dB	0,80	0,80	0,80	0,80	0,80	0,80	0,80	0,80
180	179_Edisonstraat Reeuwijk	7,50	-1,30	Relatief	0 dB	0,80	0,80	0,80	0,80	0,80	0,80	0,80	0,80
182	181_Pascalstraat Reeuwijk	7,40	-1,31	Relatief	0 dB	0,80	0,80	0,80	0,80	0,80	0,80	0,80	0,80
184	183_Pascalstraat Reeuwijk	6,70	-1,32	Relatief	0 dB	0,80	0,80	0,80	0,80	0,80	0,80	0,80	0,80
186	185_Pascalstraat Reeuwijk	7,20	-1,31	Relatief	0 dB	0,80	0,80	0,80	0,80	0,80	0,80	0,80	0,80
187	Pascalstraat 12 Reeuwijk	7,20	-1,30	Relatief	0 dB	0,80	0,80	0,80	0,80	0,80	0,80	0,80	0,80
189	188_Edisonstraat Reeuwijk	7,30	-1,29	Relatief	0 dB	0,80	0,80	0,80	0,80	0,80	0,80	0,80	0,80
191	190_Edisonstraat Reeuwijk	9,90	-1,33	Relatief	0 dB	0,80	0,80	0,80	0,80	0,80	0,80	0,80	0,80
193	192_Edisonstraat Reeuwijk	10,00	-1,32	Relatief	0 dB	0,80	0,80	0,80	0,80	0,80	0,80	0,80	0,80
195	194_Edisonstraat Reeuwijk	7,30	-1,32	Relatief	0 dB	0,80	0,80	0,80	0,80	0,80	0,80	0,80	0,80
196	Pascalstraat 31 Reeuwijk	8,00	-1,33	Relatief	0 dB	0,80	0,80	0,80	0,80	0,80	0,80	0,80	0,80
197	Pasteurstraat 4 Reeuwijk	7,40	-1,35	Relatief	0 dB	0,80	0,80	0,80	0,80	0,80	0,80	0,80	0,80
199	198_Van Leeuwenhoekstraat Reeuwijk	7,70	-1,37	Relatief	0 dB	0,80	0,80	0,80	0,80	0,80	0,80	0,80	0,80
200	Pasteurstraat 2 Reeuwijk	7,40	-1,35	Relatief	0 dB	0,80	0,80	0,80	0,80	0,80	0,80	0,80	0,80
201	Pasteurstraat 6 Reeuwijk	7,20	-1,36	Relatief	0 dB	0,80	0,80	0,80	0,80	0,80	0,80	0,80	0,80
202	Van Leeuwenhoekstraat 7 Reeuwijk	7,30	-1,37	Relatief	0 dB	0,80	0,80	0,80	0,80	0,80	0,80	0,80	0,80
203	Van Leeuwenhoekstraat 11 Reeuwijk	7,10	-1,37	Relatief	0 dB	0,80	0,80	0,80	0,80	0,80	0,80	0,80	0,80
204	Van Leeuwenhoekstraat 15 Reeuwijk	7,80	-1,38	Relatief	0 dB	0,80	0,80	0,80	0,80	0,80	0,80	0,80	0,80
205	Jan Tinbergenstraat 4 Reeuwijk	7,80	-1,30	Relatief	0 dB	0,80	0,80	0,80	0,80	0,80	0,80	0,80	0,80
206	Pasteurstraat 3 Reeuwijk	7,00	-1,29	Relatief	0 dB	0,80	0,80	0,80	0,80	0,80	0,80	0,80	0,80
207	Jan Tinbergenstraat 2 Reeuwijk	8,50	-1,32	Relatief	0 dB	0,80	0,80	0,80	0,80	0,80	0,80	0,80	0,80
208	Jan Tinbergenstraat 6 Reeuwijk	7,90	-1,29	Relatief	0 dB	0,80	0,80	0,80	0,80	0,80	0,80	0,80	0,80
209	Jan Tinbergenstraat 8a Reeuwijk	7,60	-1,28	Relatief	0 dB	0,80	0,80	0,80	0,80	0,80	0,80	0,80	0,80
210	Jan Tinbergenstraat 18 Reeuwijk	9,20	-1,16	Relatief	0 dB	0,80	0,80	0,80	0,80	0,80	0,80	0,80	0,80
211	Jan Tinbergenstraat 16b Reeuwijk	8,70	-1,14	Relatief	0 dB	0,80	0,80	0,80	0,80	0,80	0,80	0,80	0,80
212	Jan Tinbergenstraat 18a Reeuwijk	8,60	-1,15	Relatief	0 dB	0,80	0,80	0,80	0,80	0,80	0,80	0,80	0,80
213	Jan Tinbergenstraat 20 Reeuwijk	9,00	-1,14	Relatief	0 dB	0,80	0,80	0,80	0,80	0,80	0,80	0,80	0,80
214	Jan Tinbergenstraat 16 Reeuwijk	10,00	-1,17	Relatief	0 dB	0,80	0,80	0,80	0,80	0,80	0,80	0,80	0,80
215	Jan Tinbergenstraat 16a Reeuwijk	10,00	-1,14	Relatief	0 dB	0,80	0,80	0,80	0,80	0,80	0,80	0,80	0,80
216	Jan Tinbergenstraat 20a Reeuwijk	8,50	-1,12	Relatief	0 dB	0,80	0,80	0,80	0,80	0,80	0,80	0,80	0,80
218	217_Leeghwaterstraat Reeuwijk	8,80	-1,20	Relatief	0 dB	0,80	0,80	0,80	0,80	0,80	0,80	0,80	0,80
219	Leeghwaterstraat 1 Reeuwijk	7,00	-1,22	Relatief	0 dB	0,80	0,80	0,80	0,80	0,80	0,80	0,80	0,80
221	220_Leeghwaterstraat Reeuwijk	7,50	-1,19	Relatief	0 dB	0,80	0,80	0,80	0,80	0,80	0,80	0,80	0,80
222	Leeghwaterstraat 306 Reeuwijk	7,40	-1,19	Relatief	0 dB	0,80	0,80	0,80	0,80	0,80	0,80	0,80	0,80
223	Leeghwaterstraat 1305 Reeuwijk	7,40	-1,13	Relatief	0 dB	0,80	0,80	0,80	0,80	0,80	0,80	0,80	0,80
224	Leeghwaterstraat 1304 Reeuwijk	7,60	-1,13	Relatief	0 dB	0,80	0,80	0,80	0,80	0,80	0,80	0,80	0,80
225	Leeghwaterstraat 1306 Reeuwijk	7,50	-1,12	Relatief	0 dB	0,80	0,80	0,80	0,80	0,80	0,80	0,80	0,80
226	Leeghwaterstraat 1505 Reeuwijk	7,50	-1,11	Relatief	0 dB	0,80	0,80	0,80	0,80	0,80	0,80	0,80	0,80
227	Leeghwaterstraat 1307 Reeuwijk	7,90	-1,11	Relatief	0 dB	0,80	0,80	0,80	0,80	0,80	0,80	0,80	0,80
228	Leeghwaterstraat 1506 Reeuwijk	7,70	-1,11	Relatief	0 dB	0,80	0,80	0,80	0,80	0,80	0,80	0,80	0,80
229	Leeghwaterstraat 1504 Reeuwijk	7,50	-1,12	Relatief	0 dB	0,80	0,80	0,80	0,80	0,80	0,80	0,80	0,80
230	Leeghwaterstraat 1303 Reeuwijk	7,90	-1,14	Relatief	0 dB	0,80	0,80	0,80	0,80	0,80	0,80	0,80	0,80

Model: 2023 wegverkeer incl. Rijksweg
Groep: (hoofdgroep)
Lijst van Gebouwen, voor rekenmethode Wegverkeerslawaai - RMG-2012, wegverkeer

Naam	Omschr.	Hoogte	Maaiveld	Hdef.	Cp	Refl. 63	Refl. 125	Refl. 250	Refl. 500	Refl. 1k	Refl. 2k	Refl. 4k	Refl. 8k
231	Leeghwaterstraat 1503 Reeuwijk	7,80	-1,13	Relatief	0 dB	0,80	0,80	0,80	0,80	0,80	0,80	0,80	0,80
232	Leeghwaterstraat 1502 Reeuwijk	7,90	-1,13	Relatief	0 dB	0,80	0,80	0,80	0,80	0,80	0,80	0,80	0,80
233	Leeghwaterstraat 1302 Reeuwijk	7,70	-1,15	Relatief	0 dB	0,80	0,80	0,80	0,80	0,80	0,80	0,80	0,80
234	Leeghwaterstraat 1301 Reeuwijk	7,60	-1,15	Relatief	0 dB	0,80	0,80	0,80	0,80	0,80	0,80	0,80	0,80
236	235_Leeghwaterstraat Reeuwijk	8,00	-1,10	Relatief	0 dB	0,80	0,80	0,80	0,80	0,80	0,80	0,80	0,80
237	Leeghwaterstraat 307 Reeuwijk	7,90	-1,18	Relatief	0 dB	0,80	0,80	0,80	0,80	0,80	0,80	0,80	0,80
238	Leeghwaterstraat 1501 Reeuwijk	7,80	-1,14	Relatief	0 dB	0,80	0,80	0,80	0,80	0,80	0,80	0,80	0,80
239	Jan Tinbergenstraat 14 Reeuwijk	8,80	-1,19	Relatief	0 dB	0,80	0,80	0,80	0,80	0,80	0,80	0,80	0,80
240	Leeghwaterstraat 3102 Reeuwijk	7,50	-1,01	Relatief	0 dB	0,80	0,80	0,80	0,80	0,80	0,80	0,80	0,80
241	Leeghwaterstraat 3101 Reeuwijk	7,80	-1,02	Relatief	0 dB	0,80	0,80	0,80	0,80	0,80	0,80	0,80	0,80
242	Leeghwaterstraat 2903 Reeuwijk	7,80	-1,02	Relatief	0 dB	0,80	0,80	0,80	0,80	0,80	0,80	0,80	0,80
243	Leeghwaterstraat 3103 Reeuwijk	7,70	-1,00	Relatief	0 dB	0,80	0,80	0,80	0,80	0,80	0,80	0,80	0,80
244	Leeghwaterstraat 2902 Reeuwijk	7,60	-1,03	Relatief	0 dB	0,80	0,80	0,80	0,80	0,80	0,80	0,80	0,80
245	Leeghwaterstraat 2904 Reeuwijk	7,60	-1,01	Relatief	0 dB	0,80	0,80	0,80	0,80	0,80	0,80	0,80	0,80
246	Leeghwaterstraat 3104 Reeuwijk	7,70	-1,00	Relatief	0 dB	0,80	0,80	0,80	0,80	0,80	0,80	0,80	0,80
247	Leeghwaterstraat 2901 Reeuwijk	7,80	-1,04	Relatief	0 dB	0,80	0,80	0,80	0,80	0,80	0,80	0,80	0,80
248	Leeghwaterstraat 3105 Reeuwijk	7,70	-0,99	Relatief	0 dB	0,80	0,80	0,80	0,80	0,80	0,80	0,80	0,80
249	Leeghwaterstraat 2906 Reeuwijk	8,00	-1,00	Relatief	0 dB	0,80	0,80	0,80	0,80	0,80	0,80	0,80	0,80
250	Leeghwaterstraat 3106 Reeuwijk	8,10	-0,98	Relatief	0 dB	0,80	0,80	0,80	0,80	0,80	0,80	0,80	0,80
251	Leeghwaterstraat 2905 Reeuwijk	7,50	-1,01	Relatief	0 dB	0,80	0,80	0,80	0,80	0,80	0,80	0,80	0,80
252	Leeghwaterstraat 3303 Reeuwijk	7,70	-0,97	Relatief	0 dB	0,80	0,80	0,80	0,80	0,80	0,80	0,80	0,80
253	Leeghwaterstraat 3302 Reeuwijk	7,50	-0,98	Relatief	0 dB	0,80	0,80	0,80	0,80	0,80	0,80	0,80	0,80
254	Leeghwaterstraat 3304 Reeuwijk	7,50	-0,96	Relatief	0 dB	0,80	0,80	0,80	0,80	0,80	0,80	0,80	0,80
255	Leeghwaterstraat 3305 Reeuwijk	7,40	-0,96	Relatief	0 dB	0,80	0,80	0,80	0,80	0,80	0,80	0,80	0,80
256	Leeghwaterstraat 3301 Reeuwijk	7,70	-0,99	Relatief	0 dB	0,80	0,80	0,80	0,80	0,80	0,80	0,80	0,80
257	Leeghwaterstraat 3306 Reeuwijk	7,90	-0,95	Relatief	0 dB	0,80	0,80	0,80	0,80	0,80	0,80	0,80	0,80
258	Van Leeuwenhoekstraat 23 Reeuwijk	7,70	-1,36	Relatief	0 dB	0,80	0,80	0,80	0,80	0,80	0,80	0,80	0,80
259	Van Leeuwenhoekstraat 25 Reeuwijk	7,40	-1,35	Relatief	0 dB	0,80	0,80	0,80	0,80	0,80	0,80	0,80	0,80
261	260_Einsteinstraat Reeuwijk	8,90	-1,32	Relatief	0 dB	0,80	0,80	0,80	0,80	0,80	0,80	0,80	0,80
262	Geen verblijfsobject	7,00	-1,32	Relatief	0 dB	0,80	0,80	0,80	0,80	0,80	0,80	0,80	0,80
264	263_Einsteinstraat Reeuwijk	9,50	-1,32	Relatief	0 dB	0,80	0,80	0,80	0,80	0,80	0,80	0,80	0,80
265	Einsteinstraat 17 Reeuwijk	9,30	-1,31	Relatief	0 dB	0,80	0,80	0,80	0,80	0,80	0,80	0,80	0,80
266	Edisonstraat 39 Reeuwijk	7,20	-1,31	Relatief	0 dB	0,80	0,80	0,80	0,80	0,80	0,80	0,80	0,80
267	Edisonstraat 41 Reeuwijk	8,70	-1,27	Relatief	0 dB	0,80	0,80	0,80	0,80	0,80	0,80	0,80	0,80
268	Einsteinstraat 331 Reeuwijk	5,90	-1,31	Relatief	0 dB	0,80	0,80	0,80	0,80	0,80	0,80	0,80	0,80
269	Einsteinstraat 332 Reeuwijk	5,60	-1,31	Relatief	0 dB	0,80	0,80	0,80	0,80	0,80	0,80	0,80	0,80
270	Einsteinstraat 333 Reeuwijk	5,50	-1,31	Relatief	0 dB	0,80	0,80	0,80	0,80	0,80	0,80	0,80	0,80
271	Einsteinstraat 334 Reeuwijk	5,60	-1,31	Relatief	0 dB	0,80	0,80	0,80	0,80	0,80	0,80	0,80	0,80
272	Einsteinstraat 335 Reeuwijk	5,30	-1,31	Relatief	0 dB	0,80	0,80	0,80	0,80	0,80	0,80	0,80	0,80
273	Edisonstraat 26 Reeuwijk	7,60	-1,18	Relatief	0 dB	0,80	0,80	0,80	0,80	0,80	0,80	0,80	0,80
274	Einsteinstraat 162 Reeuwijk	9,50	-1,30	Relatief	0 dB	0,80	0,80	0,80	0,80	0,80	0,80	0,80	0,80
275	Einsteinstraat 160 Reeuwijk	9,30	-1,30	Relatief	0 dB	0,80	0,80	0,80	0,80	0,80	0,80	0,80	0,80
276	Einsteinstraat 158 Reeuwijk	9,50	-1,30	Relatief	0 dB	0,80	0,80	0,80	0,80	0,80	0,80	0,80	0,80
277	Einsteinstraat 156 Reeuwijk	9,10	-1,29	Relatief	0 dB	0,80	0,80	0,80	0,80	0,80	0,80	0,80	0,80
278	Einsteinstraat 164 Reeuwijk	9,30	-1,29	Relatief	0 dB	0,80	0,80	0,80	0,80	0,80	0,80	0,80	0,80
279	Einsteinstraat 166 Reeuwijk	9,40	-1,29	Relatief	0 dB	0,80	0,80	0,80	0,80	0,80	0,80	0,80	0,80
280	Fokkerstraat 11 Reeuwijk	8,00	-1,23	Relatief	0 dB	0,80	0,80	0,80	0,80	0,80	0,80	0,80	0,80
282	281_Einsteinstraat Reeuwijk	6,70	-1,23	Relatief	0 dB	0,80	0,80	0,80	0,80	0,80	0,80	0,80	0,80
284	283_Einsteinstraat Reeuwijk	6,90	-1,22	Relatief	0 dB	0,80	0,80	0,80	0,80	0,80	0,80	0,80	0,80
285	Jan Tinbergenstraat 8d Reeuwijk	7,40	-1,26	Relatief	0 dB	0,80	0,80	0,80	0,80	0,80	0,80	0,80	0,80
286	Jan Tinbergenstraat 8e Reeuwijk	7,30	-1,25	Relatief	0 dB	0,80	0,80	0,80	0,80	0,80	0,80	0,80	0,80
287	Jan Tinbergenstraat 8c Reeuwijk	7,30	-1,26	Relatief	0 dB	0,80	0,80	0,80	0,80	0,80	0,80	0,80	0,80
288	Jan Tinbergenstraat 8b Reeuwijk	7,20	-1,27	Relatief	0 dB	0,80	0,80	0,80	0,80	0,80	0,80	0,80	0,80
289	Pasteurstraat 5 Reeuwijk	7,00	-1,30	Relatief	0 dB	0,80	0,80	0,80	0,80	0,80	0,80	0,80	0,80
290	Jan Tinbergenstraat 20b Reeuwijk	8,80	-1,11	Relatief	0 dB	0,80	0,80	0,80	0,80	0,80	0,80	0,80	0,80
291	Jan Tinbergenstraat 20c Reeuwijk	9,00	-1,10	Relatief	0 dB	0,80	0,80	0,80	0,80	0,80	0,80	0,80	0,80
292	Leeghwaterstraat 9 Reeuwijk	8,40	-1,16	Relatief	0 dB	0,80	0,80	0,80	0,80	0,80	0,80	0,80	0,80
293	Leeghwaterstraat 7 Reeuwijk	9,30	-1,18	Relatief	0 dB	0,80	0,80	0,80	0,80	0,80	0,80	0,80	0,80
294	Leeghwaterstraat 5 Reeuwijk	9,30	-1,18	Relatief	0 dB	0,80	0,80	0,80	0,80	0,80	0,80	0,80	0,80
295	Jan Tinbergenstraat 21 Reeuwijk	11,30	-1,23	Relatief	0 dB	0,80	0,80	0,80	0,80	0,80	0,80	0,80	0,80
296	Jan Tinbergenstraat 19 Reeuwijk	6,90	-1,24	Relatief	0 dB	0,80	0,80	0,80	0,80	0,80	0,80	0,80	0,80
297	Jan Tinbergenstraat 17 Reeuwijk	7,00	-1,27	Relatief	0 dB	0,80	0,80	0,80	0,80	0,80	0,80	0,80	0,80
298	Leeghwaterstraat 23 Reeuwijk	7,90	-1,10	Relatief	0 dB	0,80	0,80	0,80	0,80	0,80	0,80	0,80	0,80
299	Leeghwaterstraat 17 Reeuwijk	9,60	-1,11	Relatief	0 dB	0,80	0,80	0,80	0,80	0,80	0,80	0,80	0,80
300	Geen verblijfsobject	7,60	-1,08	Relatief	0 dB	0,80	0,80	0,80	0,80	0,80	0,80	0,80	0,80
301	Leeghwaterstraat 21 Reeuwijk	9,60	-1,10	Relatief	0 dB	0,80	0,80	0,80	0,80	0,80	0,80	0,80	0,80
302	Leeghwaterstraat 4a Reeuwijk	7,60	-1,11	Relatief	0 dB	0,80	0,80	0,80	0,80	0,80	0,80	0,80	0,80
303	Jan Tinbergenstraat 27a Reeuwijk	7,50	-1,15	Relatief	0 dB	0,80	0,80	0,80	0,80	0,80	0,80	0,80	0,80
304	Leeghwaterstraat 4b Reeuwijk	7,50	-1,13	Relatief	0 dB	0,80	0,80	0,80	0,80	0,80	0,80	0,80	0,80
305	Jan Tinbergenstraat 27b Reeuwijk	7,10	-1,15	Relatief	0 dB	0,80	0,80	0,80	0,80	0,80	0,80	0,80	0,80
306	Leeghwaterstraat 4c Reeuwijk	7,50	-1,13	Relatief	0 dB	0,80	0,80	0,80	0,80	0,80	0,80	0,80	0,80
307	Jan Tinbergenstraat 27g Reeuwijk	7,50	-1,12	Relatief	0 dB	0,80	0,80	0,80	0,80	0,80	0,80	0,80	0,80
308	Jan Tinbergenstraat 27e Reeuwijk	7,50	-1,13	Relatief	0 dB	0,80	0,80	0,80	0,80	0,80	0,80	0,80	0,80
309	Jan Tinbergenstraat 27h Reeuwijk	7,40	-1,11	Relatief	0 dB	0,80	0,80	0,80	0,80	0,80	0,80	0,80	0,80
310	Jan Tinbergenstraat 27d Reeuwijk	7,40	-1,14	Relatief	0 dB	0,80	0,80	0,80	0,80	0,80	0,80	0,80	0,80
311	Jan Tinbergenstraat 27c Reeuwijk	7,10	-1,14	Relatief	0 dB	0,80	0,80	0,80	0,80	0,80	0,80	0,80	0,80
312	Leeghwaterstraat 8 Reeuwijk	8,10	-1,06	Relatief	0 dB	0,80	0,80	0,80	0,80	0,80	0,80	0,80	0,80
313	Leeghwaterstraat 10 Reeuwijk	9,50	-1,05	Relatief	0 dB	0,80	0,80	0,80	0,80	0,80	0,80	0,80	0,80
314	Jan Tinbergenstraat 26 Reeuwijk	7,70	-1,08	Relatief	0 dB	0,80	0,80	0,80	0,80	0,80	0,80	0,80	0,80
315	Geen verblijfsobject	7,80	-1,42	Relatief	0 dB	0,80	0,80	0,80	0,80	0,80	0,80	0,80	0,80
316	Jan Tinbergenstraat 15 Reeuwijk	7,00	-1,28	Relatief	0 dB	0,80	0,80	0,80	0,80	0,80	0,80	0,80	0,80
317	Jan Tinbergenstraat 9001 Reeuwijk	2,90	-1,21	Relatief	0 dB	0,80	0,80	0,80	0,80	0,80	0,80	0,80	0,80
318	Reeuwijkse Randweg 3 Reeuwijk	8,60	-1,26	Relatief	0 dB	0,80	0,80	0,80	0,80	0,80	0,80	0,80	0,80
319	Jan Tinbergenstraat 13 Reeuwijk	7,00	-1,30	Relatief	0 dB	0,80	0,80	0,80	0,80	0,80	0,80	0,80	0,80
320	Jan Tinbergenstraat 11 Reeuwijk	7,00	-1,30	Relatief	0 dB	0,80	0,80	0,80	0,80	0,80	0,80	0,80	0,80
321	Geen verblijfsobject	7,40	-1,31	Relatief	0 dB	0,80	0,80	0,80	0,80	0,80	0,80	0,80	0,80
322	Pascalstraat 9 Reeuwijk	7,10	-1,29	Relatief	0 dB	0,80	0,80	0,80	0,80	0,80	0,80	0,80	0,80
323	Pascalstraat 9a Reeuwijk	7,10	-1,28	Relatief	0 dB	0,80	0,80	0,80	0,80	0,80	0,80	0,80	0,80
324	Van Leeuwenhoekstraat 13 Reeuwijk	10,50	-1,37	Relatief	0 dB	0,80	0,80	0,80	0,80	0,80	0,80	0,80	0,80
325	Geen verblijfsobject	3,00	-1,30	Relatief	0 dB	0,80	0,80	0,80	0,80	0,80	0,80	0,80	0,80
327	326_Pascalstraat Reeuwijk	9,50	-1,35	Relatief	0 dB	0,80	0,80	0,80	0,80	0,80	0,80	0,80	0,80
328	Jan Tinbergenstraat 9 Reeuwijk	7,00	-1,31	Relatief	0 dB	0,80	0,80	0,80	0,80	0,80	0,80	0,80	0,80
329	Jan Tinbergenstraat 7 Reeuwijk	8,20	-1,32	Relatief	0 dB	0,80	0,80	0,80	0,80	0,80	0,80	0,80	0,80
330	Jan Tinbergenstraat 5 Reeuwijk	7,10	-1,34	Relatief	0 dB	0,80	0,80	0,80	0,80	0,80	0,80	0,80	0,80
331	Jan Tinbergenstraat 3 Reeuwijk	7,80	-1,35	Relatief	0 dB	0,80	0,80	0,80	0,80	0,80	0,80	0,80	0,80
332	Pascalstraat 4 Reeuwijk	8,10	-1,33	Relatief	0 dB	0,80	0,80	0,80	0,80	0,80	0,80	0,80	0,80
334	333_Edisonstraat Reeuwijk	7,10	-1,34	Relatief	0 dB	0,80	0,80	0,80	0,80	0,80	0,80	0,80	0,80
335	Van Leeuwenhoekstraat 21 Reeuwijk	10,90	-1,38	Relatief	0 dB	0,80	0,80	0,80	0,80	0,80	0,80	0,80	0,80
337	336_Einsteinstraat Reeuwijk	7,40	-1,31	Relatief	0 dB	0,80	0,80	0,80	0,80	0,80	0,80	0,80	0,80
338	Zoutmansweg 76a Reeuwijk	4,30	-1,28	Relatief	0 dB	0,80	0,80	0,80	0,80	0,80	0,80	0,80	0,80

Model: 2023 wegverkeer incl. Rijksweg
Groep: (hoofdgroep)
Lijst van Gebouwen, voor rekenmethode Wegverkeerslawaai - RMG-2012, wegverkeer

Naam	Omschr.	Hoogte	Maaiveld	Hdef.	Cp	Refl. 63	Refl. 125	Refl. 250	Refl. 500	Refl. 1k	Refl. 2k	Refl. 4k	Refl. 8k
339	Zoutmansweg 78 Reeuwijk	10,20	-1,27	Relatief	0 dB	0,80	0,80	0,80	0,80	0,80	0,80	0,80	0,80
340	Edisonstraat 15 Reeuwijk	7,50	-1,32	Relatief	0 dB	0,80	0,80	0,80	0,80	0,80	0,80	0,80	0,80
341	Einsteinstraat 13 Reeuwijk	8,30	-1,30	Relatief	0 dB	0,80	0,80	0,80	0,80	0,80	0,80	0,80	0,80
342	Geen verblijfsobject	3,00	-1,29	Relatief	0 dB	0,80	0,80	0,80	0,80	0,80	0,80	0,80	0,80
344	343_Edisonstraat Reeuwijk	9,90	-1,33	Relatief	0 dB	0,80	0,80	0,80	0,80	0,80	0,80	0,80	0,80
345	Einsteinstraat 56a Reeuwijk	6,40	-1,29	Relatief	0 dB	0,80	0,80	0,80	0,80	0,80	0,80	0,80	0,80
346	Einsteinstraat 58a Reeuwijk	6,40	-1,29	Relatief	0 dB	0,80	0,80	0,80	0,80	0,80	0,80	0,80	0,80
347	Zoutmansweg 26 Reeuwijk	10,30	-1,20	Relatief	0 dB	0,80	0,80	0,80	0,80	0,80	0,80	0,80	0,80
348	Zoutmansweg 32 Reeuwijk	8,60	-1,21	Relatief	0 dB	0,80	0,80	0,80	0,80	0,80	0,80	0,80	0,80
349	Einsteinstraat 54a Reeuwijk	7,00	-1,28	Relatief	0 dB	0,80	0,80	0,80	0,80	0,80	0,80	0,80	0,80
350	Einsteinstraat 52a Reeuwijk	7,00	-1,28	Relatief	0 dB	0,80	0,80	0,80	0,80	0,80	0,80	0,80	0,80
351	Einsteinstraat 23 Reeuwijk	7,70	-1,32	Relatief	0 dB	0,80	0,80	0,80	0,80	0,80	0,80	0,80	0,80
352	Einsteinstraat 10 Reeuwijk	7,60	-1,25	Relatief	0 dB	0,80	0,80	0,80	0,80	0,80	0,80	0,80	0,80
353	Fokkerstraat 28 Reeuwijk	6,00	-1,24	Relatief	0 dB	0,80	0,80	0,80	0,80	0,80	0,80	0,80	0,80
354	Fokkerstraat 30 Reeuwijk	7,20	-1,24	Relatief	0 dB	0,80	0,80	0,80	0,80	0,80	0,80	0,80	0,80
356	355_Fokkerstraat Reeuwijk	9,50	-1,23	Relatief	0 dB	0,80	0,80	0,80	0,80	0,80	0,80	0,80	0,80
357	Fokkerstraat 26 Reeuwijk	4,90	-1,24	Relatief	0 dB	0,80	0,80	0,80	0,80	0,80	0,80	0,80	0,80
358	Einsteinstraat 5 Reeuwijk	7,60	-1,27	Relatief	0 dB	0,80	0,80	0,80	0,80	0,80	0,80	0,80	0,80
359	Geen verblijfsobject	7,70	-1,24	Relatief	0 dB	0,80	0,80	0,80	0,80	0,80	0,80	0,80	0,80
360	Platteweg 274 Reeuwijk	4,20	-0,99	Relatief	0 dB	0,80	0,80	0,80	0,80	0,80	0,80	0,80	0,80
361	Platteweg 11 Reeuwijk	6,40	-0,48	Relatief	0 dB	0,80	0,80	0,80	0,80	0,80	0,80	0,80	0,80
362	Geen verblijfsobject	3,10	-0,90	Relatief	0 dB	0,80	0,80	0,80	0,80	0,80	0,80	0,80	0,80
363	Platteweg 27 Reeuwijk	8,90	-0,87	Relatief	0 dB	0,80	0,80	0,80	0,80	0,80	0,80	0,80	0,80
364	Geen verblijfsobject	7,50	-0,80	Relatief	0 dB	0,80	0,80	0,80	0,80	0,80	0,80	0,80	0,80
365	Geen verblijfsobject	2,90	-0,78	Relatief	0 dB	0,80	0,80	0,80	0,80	0,80	0,80	0,80	0,80
366	Geen verblijfsobject	3,10	-1,69	Relatief	0 dB	0,80	0,80	0,80	0,80	0,80	0,80	0,80	0,80
367	Geen verblijfsobject	5,90	-1,28	Relatief	0 dB	0,80	0,80	0,80	0,80	0,80	0,80	0,80	0,80
368	Geen verblijfsobject	3,00	-1,29	Relatief	0 dB	0,80	0,80	0,80	0,80	0,80	0,80	0,80	0,80
369	Geen verblijfsobject	3,00	-1,29	Relatief	0 dB	0,80	0,80	0,80	0,80	0,80	0,80	0,80	0,80
370	Geen verblijfsobject	7,90	-1,27	Relatief	0 dB	0,80	0,80	0,80	0,80	0,80	0,80	0,80	0,80
371	Zoutmansweg 13 Reeuwijk	8,30	-1,26	Relatief	0 dB	0,80	0,80	0,80	0,80	0,80	0,80	0,80	0,80
372	Zoutmansweg 11 Reeuwijk	8,20	-1,25	Relatief	0 dB	0,80	0,80	0,80	0,80	0,80	0,80	0,80	0,80
373	Geen verblijfsobject	3,00	-1,29	Relatief	0 dB	0,80	0,80	0,80	0,80	0,80	0,80	0,80	0,80
374	Geen verblijfsobject	7,80	-1,34	Relatief	0 dB	0,80	0,80	0,80	0,80	0,80	0,80	0,80	0,80
375	Van Leeuwenhoekstraat 27 Reeuwijk	6,70	-1,34	Relatief	0 dB	0,80	0,80	0,80	0,80	0,80	0,80	0,80	0,80
376	Edisonstraat 1a Reeuwijk	9,50	-1,26	Relatief	0 dB	0,80	0,80	0,80	0,80	0,80	0,80	0,80	0,80
377	Edisonstraat 1b Reeuwijk	9,60	-1,28	Relatief	0 dB	0,80	0,80	0,80	0,80	0,80	0,80	0,80	0,80
379	378_Van Leeuwenhoekstraat Reeuwijk	8,80	-1,32	Relatief	0 dB	0,80	0,80	0,80	0,80	0,80	0,80	0,80	0,80
380	Einsteinstraat 4a Reeuwijk	6,60	-1,21	Relatief	0 dB	0,80	0,80	0,80	0,80	0,80	0,80	0,80	0,80
382	381_Einsteinstraat Reeuwijk	10,00	-1,21	Relatief	0 dB	0,80	0,80	0,80	0,80	0,80	0,80	0,80	0,80
383	Geen verblijfsobject	3,00	-0,85	Relatief	0 dB	0,80	0,80	0,80	0,80	0,80	0,80	0,80	0,80
384	Platteweg 2917 Reeuwijk	4,30	-1,01	Relatief	0 dB	0,80	0,80	0,80	0,80	0,80	0,80	0,80	0,80
385	Platteweg 2915 Reeuwijk	3,20	-1,01	Relatief	0 dB	0,80	0,80	0,80	0,80	0,80	0,80	0,80	0,80
386	Platteweg 2925 Reeuwijk	4,70	-1,09	Relatief	0 dB	0,80	0,80	0,80	0,80	0,80	0,80	0,80	0,80
387	Platteweg 151 Reeuwijk	4,50	-0,69	Relatief	0 dB	0,80	0,80	0,80	0,80	0,80	0,80	0,80	0,80
388	Platteweg 2923 Reeuwijk	3,80	-1,07	Relatief	0 dB	0,80	0,80	0,80	0,80	0,80	0,80	0,80	0,80
389	Platteweg 2919 Reeuwijk	3,20	-1,03	Relatief	0 dB	0,80	0,80	0,80	0,80	0,80	0,80	0,80	0,80
390	Platteweg 2911 Reeuwijk	3,00	-0,99	Relatief	0 dB	0,80	0,80	0,80	0,80	0,80	0,80	0,80	0,80
391	Platteweg 295 Reeuwijk	3,80	-0,95	Relatief	0 dB	0,80	0,80	0,80	0,80	0,80	0,80	0,80	0,80
392	Platteweg 29b Reeuwijk	5,00	-0,97	Relatief	0 dB	0,80	0,80	0,80	0,80	0,80	0,80	0,80	0,80
393	Platteweg 13 Reeuwijk	6,50	-0,64	Relatief	0 dB	0,80	0,80	0,80	0,80	0,80	0,80	0,80	0,80
394	Platteweg 15 Reeuwijk	7,20	-0,68	Relatief	0 dB	0,80	0,80	0,80	0,80	0,80	0,80	0,80	0,80
395	Platteweg 19 Reeuwijk	5,70	-0,73	Relatief	0 dB	0,80	0,80	0,80	0,80	0,80	0,80	0,80	0,80
396	Platteweg 21 Reeuwijk	7,50	-0,76	Relatief	0 dB	0,80	0,80	0,80	0,80	0,80	0,80	0,80	0,80
397	Platteweg 152 Reeuwijk	4,10	-0,70	Relatief	0 dB	0,80	0,80	0,80	0,80	0,80	0,80	0,80	0,80
398	Platteweg 172 Reeuwijk	8,00	-0,77	Relatief	0 dB	0,80	0,80	0,80	0,80	0,80	0,80	0,80	0,80
399	Geen verblijfsobject	8,60	-0,82	Relatief	0 dB	0,80	0,80	0,80	0,80	0,80	0,80	0,80	0,80
400	Platteweg 175 Reeuwijk	3,00	-0,80	Relatief	0 dB	0,80	0,80	0,80	0,80	0,80	0,80	0,80	0,80
401	Platteweg 174 Reeuwijk	9,30	-0,79	Relatief	0 dB	0,80	0,80	0,80	0,80	0,80	0,80	0,80	0,80
402	Platteweg 157 Reeuwijk	5,20	-0,75	Relatief	0 dB	0,80	0,80	0,80	0,80	0,80	0,80	0,80	0,80
403	Platteweg 173 Reeuwijk	7,20	-0,78	Relatief	0 dB	0,80	0,80	0,80	0,80	0,80	0,80	0,80	0,80
404	Ree 72 Reeuwijk	4,40	-1,11	Relatief	0 dB	0,80	0,80	0,80	0,80	0,80	0,80	0,80	0,80
405	Geen verblijfsobject	5,20	-1,06	Relatief	0 dB	0,80	0,80	0,80	0,80	0,80	0,80	0,80	0,80
406	Ree 46 Reeuwijk	4,50	-1,07	Relatief	0 dB	0,80	0,80	0,80	0,80	0,80	0,80	0,80	0,80
407	Ree 42 Reeuwijk	6,50	-1,11	Relatief	0 dB	0,80	0,80	0,80	0,80	0,80	0,80	0,80	0,80
408	Platteweg 23 Reeuwijk	9,80	-0,77	Relatief	0 dB	0,80	0,80	0,80	0,80	0,80	0,80	0,80	0,80
409	Platteweg 29 Reeuwijk	7,90	-0,90	Relatief	0 dB	0,80	0,80	0,80	0,80	0,80	0,80	0,80	0,80
410	Platteweg 273 Reeuwijk	4,40	-0,94	Relatief	0 dB	0,80	0,80	0,80	0,80	0,80	0,80	0,80	0,80
411	Platteweg 272 Reeuwijk	4,00	-0,92	Relatief	0 dB	0,80	0,80	0,80	0,80	0,80	0,80	0,80	0,80
412	Platteweg 271 Reeuwijk	3,40	-0,91	Relatief	0 dB	0,80	0,80	0,80	0,80	0,80	0,80	0,80	0,80
413	Platteweg 298 Reeuwijk	3,40	-1,06	Relatief	0 dB	0,80	0,80	0,80	0,80	0,80	0,80	0,80	0,80
414	Platteweg 2921 Reeuwijk	3,10	-1,06	Relatief	0 dB	0,80	0,80	0,80	0,80	0,80	0,80	0,80	0,80
415	Platteweg 2912 Reeuwijk	3,00	-1,08	Relatief	0 dB	0,80	0,80	0,80	0,80	0,80	0,80	0,80	0,80
416	Platteweg 2910 Reeuwijk	3,00	-1,08	Relatief	0 dB	0,80	0,80	0,80	0,80	0,80	0,80	0,80	0,80
417	Geen verblijfsobject	7,00	-1,06	Relatief	0 dB	0,80	0,80	0,80	0,80	0,80	0,80	0,80	0,80
418	Platteweg 292 Reeuwijk	3,10	-1,05	Relatief	0 dB	0,80	0,80	0,80	0,80	0,80	0,80	0,80	0,80
419	Platteweg 294 Reeuwijk	3,70	-1,06	Relatief	0 dB	0,80	0,80	0,80	0,80	0,80	0,80	0,80	0,80
420	Platteweg 296 Reeuwijk	3,20	-1,07	Relatief	0 dB	0,80	0,80	0,80	0,80	0,80	0,80	0,80	0,80
421	Notaris d'Aumerielaan 35 Reeuwijk	5,60	-1,13	Relatief	0 dB	0,80	0,80	0,80	0,80	0,80	0,80	0,80	0,80
422	Platteweg 2914 Reeuwijk	4,20	-1,08	Relatief	0 dB	0,80	0,80	0,80	0,80	0,80	0,80	0,80	0,80
423	Platteweg 6a Reeuwijk	4,60	-0,83	Relatief	0 dB	0,80	0,80	0,80	0,80	0,80	0,80	0,80	0,80
424	Geen verblijfsobject	6,30	-0,85	Relatief	0 dB	0,80	0,80	0,80	0,80	0,80	0,80	0,80	0,80
425	Platteweg 4a Reeuwijk	7,30	-0,70	Relatief	0 dB	0,80	0,80	0,80	0,80	0,80	0,80	0,80	0,80
426	Geen verblijfsobject	6,40	-0,77	Relatief	0 dB	0,80	0,80	0,80	0,80	0,80	0,80	0,80	0,80
427	Platteweg 6 Reeuwijk	8,60	-0,81	Relatief	0 dB	0,80	0,80	0,80	0,80	0,80	0,80	0,80	0,80
428	Geen verblijfsobject	3,00	-1,01	Relatief	0 dB	0,80	0,80	0,80	0,80	0,80	0,80	0,80	0,80
429	Platteweg 8 Reeuwijk	7,70	-0,97	Relatief	0 dB	0,80	0,80	0,80	0,80	0,80	0,80	0,80	0,80
430	Nieuwdorperweg 35 Reeuwijk	9,60	-1,75	Relatief	0 dB	0,80	0,80	0,80	0,80	0,80	0,80	0,80	0,80
431	Nieuwdorperweg 26 Reeuwijk	8,00	-1,70	Relatief	0 dB	0,80	0,80	0,80	0,80	0,80	0,80	0,80	0,80
432	Nieuwdorperweg 39 Reeuwijk	8,40	-1,70	Relatief	0 dB	0,80	0,80	0,80	0,80	0,80	0,80	0,80	0,80
433	Nieuwdorperweg 24 Reeuwijk	7,90	-1,72	Relatief	0 dB	0,80	0,80	0,80	0,80	0,80	0,80	0,80	0,80
434	Geen verblijfsobject	8,40	-1,76	Relatief	0 dB	0,80	0,80	0,80	0,80	0,80	0,80	0,80	0,80
435	Edisonstraat 14a Reeuwijk	7,10	-1,35	Relatief	0 dB	0,80	0,80	0,80	0,80	0,80	0,80	0,80	0,80
436	Edisonstraat 14b Reeuwijk	7,20	-1,35	Relatief	0 dB	0,80	0,80	0,80	0,80	0,80	0,80	0,80	0,80
437	Edisonstraat 14c Reeuwijk	7,10	-1,34	Relatief	0 dB	0,80	0,80	0,80	0,80	0,80	0,80	0,80	0,80
438	Edisonstraat 14d Reeuwijk	7,20	-1,34	Relatief	0 dB	0,80	0,80	0,80	0,80	0,80	0,80	0,80	0,80
439	Nieuwdorperweg 31c Reeuwijk	9,20	-1,36	Relatief	0 dB	0,80	0,80	0,80	0,80	0,80	0,80	0,80	0,80
440	Geen verblijfsobject	6,70	-1,34	Relatief	0 dB	0,80	0,80	0,80	0,80	0,80	0,80	0,80	0,80
442	441_Einsteinstraat Reeuwijk	8,00	-1,21	Relatief	0 dB	0,80	0,80	0,80	0,80	0,80	0,80	0,80	0,80
443	Platteweg 7 Reeuwijk	9,50	-0,32	Relatief	0 dB	0,80	0,80	0,80	0,80	0,80	0,80	0,80	0,80

Model: 2023 wegverkeer incl. Rijksweg
Groep: (hoofdgroep)
Lijst van Gebouwen, voor rekenmethode Wegverkeerslawaai - RMG-2012, wegverkeer

Naam	Omschr.	Hoogte	Maaiveld	Hdef.	Cp	Refl. 63	Refl. 125	Refl. 250	Refl. 500	Refl. 1k	Refl. 2k	Refl. 4k	Refl. 8k
444	Van Leeuwenhoekstraat 17 Reeuwijk	7,70	-1,37	Relatief	0 dB	0,80	0,80	0,80	0,80	0,80	0,80	0,80	0,80
445	Van Leeuwenhoekstraat 19 Reeuwijk	7,60	-1,38	Relatief	0 dB	0,80	0,80	0,80	0,80	0,80	0,80	0,80	0,80
447	446_Edisonstraat Reeuwijk	9,90	-1,32	Relatief	0 dB	0,80	0,80	0,80	0,80	0,80	0,80	0,80	0,80
449	448_Einsteinstraat Reeuwijk	7,50	-1,26	Relatief	0 dB	0,80	0,80	0,80	0,80	0,80	0,80	0,80	0,80
450	Geen verblijfsobject	7,80	-0,36	Relatief	0 dB	0,80	0,80	0,80	0,80	0,80	0,80	0,80	0,80
451	Reeuwijkse Randweg 13 Reeuwijk	8,00	-1,17	Relatief	0 dB	0,80	0,80	0,80	0,80	0,80	0,80	0,80	0,80
452	Reeuwijkse Randweg 9 Reeuwijk	8,00	-1,18	Relatief	0 dB	0,80	0,80	0,80	0,80	0,80	0,80	0,80	0,80
453	Reeuwijkse Randweg 5 Reeuwijk	8,00	-1,18	Relatief	0 dB	0,80	0,80	0,80	0,80	0,80	0,80	0,80	0,80
454	Reeuwijkse Randweg 7 Reeuwijk	8,00	-1,18	Relatief	0 dB	0,80	0,80	0,80	0,80	0,80	0,80	0,80	0,80
455	Reeuwijkse Randweg 11 Reeuwijk	8,00	-1,20	Relatief	0 dB	0,80	0,80	0,80	0,80	0,80	0,80	0,80	0,80
456	Zoutmansweg 421 Reeuwijk	6,10	-1,27	Relatief	0 dB	0,80	0,80	0,80	0,80	0,80	0,80	0,80	0,80
457	Van Leeuwenhoekstraat 29 Reeuwijk	7,20	-1,34	Relatief	0 dB	0,80	0,80	0,80	0,80	0,80	0,80	0,80	0,80
458	Geen verblijfsobject	8,40	-1,40	Relatief	0 dB	0,80	0,80	0,80	0,80	0,80	0,80	0,80	0,80
459	Nieuwdorperweg 29d Reeuwijk	8,60	-1,42	Relatief	0 dB	0,80	0,80	0,80	0,80	0,80	0,80	0,80	0,80
461	460_Pascalstraat Reeuwijk	10,40	-1,34	Relatief	0 dB	0,80	0,80	0,80	0,80	0,80	0,80	0,80	0,80
463	462_Pascalstraat Reeuwijk	12,10	-1,32	Relatief	0 dB	0,80	0,80	0,80	0,80	0,80	0,80	0,80	0,80
465	464_Pascalstraat Reeuwijk	8,90	-1,34	Relatief	0 dB	0,80	0,80	0,80	0,80	0,80	0,80	0,80	0,80
466	Jan Tinbergenstraat 22 Reeuwijk	7,20	-1,07	Relatief	0 dB	0,80	0,80	0,80	0,80	0,80	0,80	0,80	0,80
468	467_Jan Tinbergenstraat Reeuwijk	7,70	-1,16	Relatief	0 dB	0,80	0,80	0,80	0,80	0,80	0,80	0,80	0,80
469	Edisonstraat 37a Reeuwijk	5,80	-1,32	Relatief	0 dB	0,80	0,80	0,80	0,80	0,80	0,80	0,80	0,80
470	Ree 11 Reeuwijk	6,00	-1,22	Relatief	0 dB	0,80	0,80	0,80	0,80	0,80	0,80	0,80	0,80
471	Pascalstraat 15a Reeuwijk	7,60	-1,29	Relatief	0 dB	0,80	0,80	0,80	0,80	0,80	0,80	0,80	0,80
472	Pascalstraat 15b Reeuwijk	7,70	-1,28	Relatief	0 dB	0,80	0,80	0,80	0,80	0,80	0,80	0,80	0,80
473	Pascalstraat 15c Reeuwijk	7,70	-1,29	Relatief	0 dB	0,80	0,80	0,80	0,80	0,80	0,80	0,80	0,80
474	Pascalstraat 17a Reeuwijk	7,30	-1,31	Relatief	0 dB	0,80	0,80	0,80	0,80	0,80	0,80	0,80	0,80
475	Pascalstraat 17b Reeuwijk	7,30	-1,31	Relatief	0 dB	0,80	0,80	0,80	0,80	0,80	0,80	0,80	0,80
476	Pascalstraat 17c Reeuwijk	7,30	-1,33	Relatief	0 dB	0,80	0,80	0,80	0,80	0,80	0,80	0,80	0,80
477	Pascalstraat 17d Reeuwijk	7,80	-1,31	Relatief	0 dB	0,80	0,80	0,80	0,80	0,80	0,80	0,80	0,80
478	Nieuwdorperweg 29e Reeuwijk	8,90	-1,40	Relatief	0 dB	0,80	0,80	0,80	0,80	0,80	0,80	0,80	0,80
479	Geen verblijfsobject	9,60	-1,42	Relatief	0 dB	0,80	0,80	0,80	0,80	0,80	0,80	0,80	0,80
480	Geen verblijfsobject	8,20	-1,24	Relatief	0 dB	0,80	0,80	0,80	0,80	0,80	0,80	0,80	0,80
481	Doggersbanklaan 2 Reeuwijk	12,30	-1,14	Relatief	0 dB	0,80	0,80	0,80	0,80	0,80	0,80	0,80	0,80
482	Doggersbanklaan 4 Reeuwijk	11,50	-1,16	Relatief	0 dB	0,80	0,80	0,80	0,80	0,80	0,80	0,80	0,80
483	Doggersbanklaan 6 Reeuwijk	11,60	-1,14	Relatief	0 dB	0,80	0,80	0,80	0,80	0,80	0,80	0,80	0,80
484	Doggersbanklaan 8 Reeuwijk	11,80	-1,14	Relatief	0 dB	0,80	0,80	0,80	0,80	0,80	0,80	0,80	0,80
485	Doggersbanklaan 10 Reeuwijk	12,00	-1,14	Relatief	0 dB	0,80	0,80	0,80	0,80	0,80	0,80	0,80	0,80
486	Doggersbanklaan 12 Reeuwijk	11,60	-1,13	Relatief	0 dB	0,80	0,80	0,80	0,80	0,80	0,80	0,80	0,80
487	Doggersbanklaan 14 Reeuwijk	11,90	-1,13	Relatief	0 dB	0,80	0,80	0,80	0,80	0,80	0,80	0,80	0,80
488	Doggersbanklaan 16 Reeuwijk	11,50	-1,13	Relatief	0 dB	0,80	0,80	0,80	0,80	0,80	0,80	0,80	0,80
489	Doggersbanklaan 18 Reeuwijk	11,20	-1,13	Relatief	0 dB	0,80	0,80	0,80	0,80	0,80	0,80	0,80	0,80
490	Doggersbanklaan 20 Reeuwijk	11,40	-1,15	Relatief	0 dB	0,80	0,80	0,80	0,80	0,80	0,80	0,80	0,80
491	Doggersbanklaan 22 Reeuwijk	11,20	-1,13	Relatief	0 dB	0,80	0,80	0,80	0,80	0,80	0,80	0,80	0,80
492	Doggersbanklaan 24 Reeuwijk	11,10	-1,13	Relatief	0 dB	0,80	0,80	0,80	0,80	0,80	0,80	0,80	0,80
493	Doggersbanklaan 26 Reeuwijk	11,70	-1,12	Relatief	0 dB	0,80	0,80	0,80	0,80	0,80	0,80	0,80	0,80
494	Doggersbanklaan 28 Reeuwijk	12,60	-1,12	Relatief	0 dB	0,80	0,80	0,80	0,80	0,80	0,80	0,80	0,80
495	Doggersbanklaan 30 Reeuwijk	12,70	-1,11	Relatief	0 dB	0,80	0,80	0,80	0,80	0,80	0,80	0,80	0,80
496	Doggersbanklaan 32 Reeuwijk	11,50	-1,11	Relatief	0 dB	0,80	0,80	0,80	0,80	0,80	0,80	0,80	0,80
497	Doggersbanklaan 34 Reeuwijk	11,80	-1,12	Relatief	0 dB	0,80	0,80	0,80	0,80	0,80	0,80	0,80	0,80
498	Doggersbanklaan 36 Reeuwijk	11,40	-1,12	Relatief	0 dB	0,80	0,80	0,80	0,80	0,80	0,80	0,80	0,80
499	Doggersbanklaan 38 Reeuwijk	11,50	-1,10	Relatief	0 dB	0,80	0,80	0,80	0,80	0,80	0,80	0,80	0,80
500	Doggersbanklaan 40 Reeuwijk	11,80	-1,10	Relatief	0 dB	0,80	0,80	0,80	0,80	0,80	0,80	0,80	0,80
501	Doggersbanklaan 42 Reeuwijk	12,10	-1,10	Relatief	0 dB	0,80	0,80	0,80	0,80	0,80	0,80	0,80	0,80
502	Doggersbanklaan 44 Reeuwijk	11,30	-1,10	Relatief	0 dB	0,80	0,80	0,80	0,80	0,80	0,80	0,80	0,80
503	Doggersbanklaan 46 Reeuwijk	10,90	-1,08	Relatief	0 dB	0,80	0,80	0,80	0,80	0,80	0,80	0,80	0,80
504	Doggersbanklaan 48 Reeuwijk	12,30	-1,07	Relatief	0 dB	0,80	0,80	0,80	0,80	0,80	0,80	0,80	0,80
505	Doggersbanklaan 50 Reeuwijk	11,50	-1,06	Relatief	0 dB	0,80	0,80	0,80	0,80	0,80	0,80	0,80	0,80
506	Doggersbanklaan 52 Reeuwijk	11,50	-1,06	Relatief	0 dB	0,80	0,80	0,80	0,80	0,80	0,80	0,80	0,80
507	Doggersbanklaan 54 Reeuwijk	12,00	-1,06	Relatief	0 dB	0,80	0,80	0,80	0,80	0,80	0,80	0,80	0,80
508	Doggersbanklaan 56 Reeuwijk	11,10	-1,04	Relatief	0 dB	0,80	0,80	0,80	0,80	0,80	0,80	0,80	0,80
509	Doggersbanklaan 58 Reeuwijk	11,50	-1,03	Relatief	0 dB	0,80	0,80	0,80	0,80	0,80	0,80	0,80	0,80
510	Doggersbanklaan 60 Reeuwijk	11,30	-1,03	Relatief	0 dB	0,80	0,80	0,80	0,80	0,80	0,80	0,80	0,80
511	Doggersbanklaan 62 Reeuwijk	11,30	-1,02	Relatief	0 dB	0,80	0,80	0,80	0,80	0,80	0,80	0,80	0,80
512	Doggersbanklaan 64 Reeuwijk	12,20	-1,04	Relatief	0 dB	0,80	0,80	0,80	0,80	0,80	0,80	0,80	0,80
513	Doggersbanklaan 66 Reeuwijk	12,10	-1,02	Relatief	0 dB	0,80	0,80	0,80	0,80	0,80	0,80	0,80	0,80
514	Doggersbanklaan 68 Reeuwijk	11,70	-1,02	Relatief	0 dB	0,80	0,80	0,80	0,80	0,80	0,80	0,80	0,80
515	Doggersbanklaan 70 Reeuwijk	11,70	-1,02	Relatief	0 dB	0,80	0,80	0,80	0,80	0,80	0,80	0,80	0,80
516	Geen verblijfsobject	3,00	-1,14	Relatief	0 dB	0,80	0,80	0,80	0,80	0,80	0,80	0,80	0,80
517	Geen verblijfsobject	3,00	-1,13	Relatief	0 dB	0,80	0,80	0,80	0,80	0,80	0,80	0,80	0,80
518	Geen verblijfsobject	3,00	-1,14	Relatief	0 dB	0,80	0,80	0,80	0,80	0,80	0,80	0,80	0,80
519	Geen verblijfsobject	3,00	-1,14	Relatief	0 dB	0,80	0,80	0,80	0,80	0,80	0,80	0,80	0,80
520	Geen verblijfsobject	3,00	-1,10	Relatief	0 dB	0,80	0,80	0,80	0,80	0,80	0,80	0,80	0,80
521	Geen verblijfsobject	3,00	-1,12	Relatief	0 dB	0,80	0,80	0,80	0,80	0,80	0,80	0,80	0,80
522	Geen verblijfsobject	3,00	-1,12	Relatief	0 dB	0,80	0,80	0,80	0,80	0,80	0,80	0,80	0,80
523	Geen verblijfsobject	3,00	-1,10	Relatief	0 dB	0,80	0,80	0,80	0,80	0,80	0,80	0,80	0,80
524	Geen verblijfsobject	3,00	-1,28	Relatief	0 dB	0,80	0,80	0,80	0,80	0,80	0,80	0,80	0,80
525	Geen verblijfsobject	6,50	-1,77	Relatief	0 dB	0,80	0,80	0,80	0,80	0,80	0,80	0,80	0,80
526	Geen verblijfsobject	3,20	-1,78	Relatief	0 dB	0,80	0,80	0,80	0,80	0,80	0,80	0,80	0,80
527	Geen verblijfsobject	3,60	-0,44	Relatief	0 dB	0,80	0,80	0,80	0,80	0,80	0,80	0,80	0,80
528	Geen verblijfsobject	9,60	-0,46	Relatief	0 dB	0,80	0,80	0,80	0,80	0,80	0,80	0,80	0,80
529	Platteweg 171 Reeuwijk	12,60	-0,75	Relatief	0 dB	0,80	0,80	0,80	0,80	0,80	0,80	0,80	0,80
530	Geen verblijfsobject	3,90	-0,80	Relatief	0 dB	0,80	0,80	0,80	0,80	0,80	0,80	0,80	0,80
531	Geen verblijfsobject	8,00	-1,03	Relatief	0 dB	0,80	0,80	0,80	0,80	0,80	0,80	0,80	0,80
532	Geen verblijfsobject	3,00	-0,94	Relatief	0 dB	0,80	0,80	0,80	0,80	0,80	0,80	0,80	0,80
533	Geen verblijfsobject	4,80	-1,27	Relatief	0 dB	0,80	0,80	0,80	0,80	0,80	0,80	0,80	0,80
534	Geen verblijfsobject	3,00	-1,10	Relatief	0 dB	0,80	0,80	0,80	0,80	0,80	0,80	0,80	0,80
535	Geen verblijfsobject	3,00	-1,10	Relatief	0 dB	0,80	0,80	0,80	0,80	0,80	0,80	0,80	0,80
536	Platteweg 29a Reeuwijk	0,60	-1,00	Relatief	0 dB	0,80	0,80	0,80	0,80	0,80	0,80	0,80	0,80
537	Zoutmansweg 52 Reeuwijk	6,40	-1,29	Relatief	0 dB	0,80	0,80	0,80	0,80	0,80	0,80	0,80	0,80
539	538_Zoutmansweg Reeuwijk	9,90	-1,20	Relatief	0 dB	0,80	0,80	0,80	0,80	0,80	0,80	0,80	0,80
540	Leeghwaterstraat 25 Reeuwijk	8,40	-1,01	Relatief	0 dB	0,80	0,80	0,80	0,80	0,80	0,80	0,80	0,80
541	Pascalstraat 13a Reeuwijk	0,80	-1,26	Relatief	0 dB	0,80	0,80	0,80	0,80	0,80	0,80	0,80	0,80
542	Pascalstraat 13h Reeuwijk	8,00	-1,27	Relatief	0 dB	0,80	0,80	0,80	0,80	0,80	0,80	0,80	0,80
543	Pascalstraat 13d Reeuwijk	0,80	-1,28	Relatief	0 dB	0,80	0,80	0,80	0,80	0,80	0,80	0,80	0,80
544	Pascalstraat 13b Reeuwijk	0,70	-1,27	Relatief	0 dB	0,80	0,80	0,80	0,80	0,80	0,80	0,80	0,80
545	Pascalstraat 13e Reeuwijk	8,00	-1,26	Relatief	0 dB	0,80	0,80	0,80	0,80	0,80	0,80	0,80	0,80
546	Pascalstraat 13c Reeuwijk	0,90	-1,27	Relatief	0 dB	0,80	0,80	0,80	0,80	0,80	0,80	0,80	0,80
547	Pascalstraat 13f Reeuwijk	8,00	-1,25	Relatief	0 dB	0,80	0,80	0,80	0,80	0,80	0,80	0,80	0,80
548	Geen verblijfsobject	3,90	-0,33	Relatief	0 dB	0,80	0,80	0,80	0,80	0,80	0,80	0,80	0,80
549	Geen verblijfsobject	3,00	-1,36	Relatief	0 dB	0,80	0,80	0,80	0,80	0,80	0,80	0,80	0,80
550	Einsteinstraat 12b Reeuwijk	5,00	-1,28	Relatief	0 dB	0,80	0,80	0,80	0,80	0,80	0,80	0,80	0,80

Model: 2023 wegverkeer incl. Rijksweg
Groep: (hoofdgroep)
Lijst van Gebouwen, voor rekenmethode Wegverkeerslawaai - RMG-2012, wegverkeer

Naam	Omschr.	Hoogte	Maaiveld	Hdef.	Cp	Refl. 63	Refl. 125	Refl. 250	Refl. 500	Refl. 1k	Refl. 2k	Refl. 4k	Refl. 8k
551	Pasteurstraat 9 Reeuwijk	8,00	-1,25	Relatief	0 dB	0,80	0,80	0,80	0,80	0,80	0,80	0,80	0,80
552	Geen verblijfsobject	3,00	-1,20	Relatief	0 dB	0,80	0,80	0,80	0,80	0,80	0,80	0,80	0,80
553	Van Leeuwenhoekstraat 8h Reeuwijk	8,00	-1,31	Relatief	0 dB	0,80	0,80	0,80	0,80	0,80	0,80	0,80	0,80
554	Van Leeuwenhoekstraat 8b Reeuwijk	8,00	-1,32	Relatief	0 dB	0,80	0,80	0,80	0,80	0,80	0,80	0,80	0,80
555	Van Leeuwenhoekstraat 8d Reeuwijk	8,00	-1,31	Relatief	0 dB	0,80	0,80	0,80	0,80	0,80	0,80	0,80	0,80
556	Geen verblijfsobject	3,00	-1,32	Relatief	0 dB	0,80	0,80	0,80	0,80	0,80	0,80	0,80	0,80
557	Van Leeuwenhoekstraat 8e Reeuwijk	8,00	-1,31	Relatief	0 dB	0,80	0,80	0,80	0,80	0,80	0,80	0,80	0,80
558	Van Leeuwenhoekstraat 8c Reeuwijk	8,00	-1,31	Relatief	0 dB	0,80	0,80	0,80	0,80	0,80	0,80	0,80	0,80
559	Geen verblijfsobject	3,00	-1,32	Relatief	0 dB	0,80	0,80	0,80	0,80	0,80	0,80	0,80	0,80
560	Ree 7 Reeuwijk	8,00	-1,14	Relatief	0 dB	0,80	0,80	0,80	0,80	0,80	0,80	0,80	0,80
561	Zoutmansweg 36 Reeuwijk	8,00	-1,24	Relatief	0 dB	0,80	0,80	0,80	0,80	0,80	0,80	0,80	0,80
562	Leeghwaterstraat 1a Reeuwijk	8,00	-1,22	Relatief	0 dB	0,80	0,80	0,80	0,80	0,80	0,80	0,80	0,80
563	Einsteinstraat 84 Reeuwijk	8,00	-1,31	Relatief	0 dB	0,80	0,80	0,80	0,80	0,80	0,80	0,80	0,80
564	Einsteinstraat 82 Reeuwijk	8,00	-1,31	Relatief	0 dB	0,80	0,80	0,80	0,80	0,80	0,80	0,80	0,80
566	565_Einsteinstraat Reeuwijk	8,00	-1,31	Relatief	0 dB	0,80	0,80	0,80	0,80	0,80	0,80	0,80	0,80
568	567_Einsteinstraat Reeuwijk	8,00	-1,30	Relatief	0 dB	0,80	0,80	0,80	0,80	0,80	0,80	0,80	0,80
570	569_Einsteinstraat Reeuwijk	8,00	-1,31	Relatief	0 dB	0,80	0,80	0,80	0,80	0,80	0,80	0,80	0,80
572	571_Einsteinstraat Reeuwijk	8,00	-1,31	Relatief	0 dB	0,80	0,80	0,80	0,80	0,80	0,80	0,80	0,80
573	Einsteinstraat 78 Reeuwijk	8,00	-1,31	Relatief	0 dB	0,80	0,80	0,80	0,80	0,80	0,80	0,80	0,80
575	574_Einsteinstraat Reeuwijk	8,00	-1,31	Relatief	0 dB	0,80	0,80	0,80	0,80	0,80	0,80	0,80	0,80
577	576_Einsteinstraat Reeuwijk	8,00	-1,31	Relatief	0 dB	0,80	0,80	0,80	0,80	0,80	0,80	0,80	0,80
579	578_Einsteinstraat Reeuwijk	8,00	-1,31	Relatief	0 dB	0,80	0,80	0,80	0,80	0,80	0,80	0,80	0,80
581	580_Einsteinstraat Reeuwijk	8,00	-1,31	Relatief	0 dB	0,80	0,80	0,80	0,80	0,80	0,80	0,80	0,80
582	Einsteinstraat 88 Reeuwijk	8,00	-1,31	Relatief	0 dB	0,80	0,80	0,80	0,80	0,80	0,80	0,80	0,80
583	Einsteinstraat 86 Reeuwijk	8,00	-1,30	Relatief	0 dB	0,80	0,80	0,80	0,80	0,80	0,80	0,80	0,80
584	Einsteinstraat 80 Reeuwijk	8,00	-1,31	Relatief	0 dB	0,80	0,80	0,80	0,80	0,80	0,80	0,80	0,80
585	Platteweg 25 Reeuwijk	8,00	-0,84	Relatief	0 dB	0,80	0,80	0,80	0,80	0,80	0,80	0,80	0,80
586	Geen verblijfsobject	3,00	-0,92	Relatief	0 dB	0,80	0,80	0,80	0,80	0,80	0,80	0,80	0,80
587	Nieuwdorperweg 7003 Reeuwijk	8,00	-1,38	Relatief	0 dB	0,80	0,80	0,80	0,80	0,80	0,80	0,80	0,80
588	Nieuwdorperweg 7001 Reeuwijk	8,00	-1,38	Relatief	0 dB	0,80	0,80	0,80	0,80	0,80	0,80	0,80	0,80
589	Nieuwdorperweg 7005 Reeuwijk	8,00	-1,37	Relatief	0 dB	0,80	0,80	0,80	0,80	0,80	0,80	0,80	0,80
590	Nieuwdorperweg 7004 Reeuwijk	8,00	-1,38	Relatief	0 dB	0,80	0,80	0,80	0,80	0,80	0,80	0,80	0,80
591	Nieuwdorperweg 7002 Reeuwijk	8,00	-1,39	Relatief	0 dB	0,80	0,80	0,80	0,80	0,80	0,80	0,80	0,80
592	Zoutmansweg 38 Reeuwijk	8,00	-1,24	Relatief	0 dB	0,80	0,80	0,80	0,80	0,80	0,80	0,80	0,80
593	Geen verblijfsobject	3,00	-1,24	Relatief	0 dB	0,80	0,80	0,80	0,80	0,80	0,80	0,80	0,80
594	Geen verblijfsobject	3,00	-1,03	Relatief	0 dB	0,80	0,80	0,80	0,80	0,80	0,80	0,80	0,80
595	Geen verblijfsobject	3,00	-1,41	Relatief	0 dB	0,80	0,80	0,80	0,80	0,80	0,80	0,80	0,80
596	Geen verblijfsobject	3,00	-1,12	Relatief	0 dB	0,80	0,80	0,80	0,80	0,80	0,80	0,80	0,80
597	Geen verblijfsobject	3,00	-1,12	Relatief	0 dB	0,80	0,80	0,80	0,80	0,80	0,80	0,80	0,80
598	Geen verblijfsobject	3,00	-0,87	Relatief	0 dB	0,80	0,80	0,80	0,80	0,80	0,80	0,80	0,80
599	Geen verblijfsobject	3,00	-1,75	Relatief	0 dB	0,80	0,80	0,80	0,80	0,80	0,80	0,80	0,80
600	Nieuwdorperweg 35b Reeuwijk	8,00	-1,75	Relatief	0 dB	0,80	0,80	0,80	0,80	0,80	0,80	0,80	0,80
601	Geen verblijfsobject	3,00	-1,21	Relatief	0 dB	0,80	0,80	0,80	0,80	0,80	0,80	0,80	0,80
602	Geen verblijfsobject	3,00	-1,25	Relatief	0 dB	0,80	0,80	0,80	0,80	0,80	0,80	0,80	0,80
603	Nieuwdorperweg 35a Reeuwijk	8,00	-1,73	Relatief	0 dB	0,80	0,80	0,80	0,80	0,80	0,80	0,80	0,80
604	Pasteurstraat 8 Reeuwijk	8,00	-1,34	Relatief	0 dB	0,80	0,80	0,80	0,80	0,80	0,80	0,80	0,80
605	Pasteurstraat 10 Reeuwijk	8,00	-1,34	Relatief	0 dB	0,80	0,80	0,80	0,80	0,80	0,80	0,80	0,80
606	Van Leeuwenhoekstraat 11a Reeuwijk	8,00	-1,37	Relatief	0 dB	0,80	0,80	0,80	0,80	0,80	0,80	0,80	0,80
607	Van Leeuwenhoekstraat 11b Reeuwijk	8,00	-1,37	Relatief	0 dB	0,80	0,80	0,80	0,80	0,80	0,80	0,80	0,80
608	Geen verblijfsobject	3,00	-0,91	Relatief	0 dB	0,80	0,80	0,80	0,80	0,80	0,80	0,80	0,80
609	Geen verblijfsobject	3,00	-1,30	Relatief	0 dB	0,80	0,80	0,80	0,80	0,80	0,80	0,80	0,80
610	Geen verblijfsobject	3,00	-1,21	Relatief	0 dB	0,80	0,80	0,80	0,80	0,80	0,80	0,80	0,80
611	Geen verblijfsobject	3,00	-1,30	Relatief	0 dB	0,80	0,80	0,80	0,80	0,80	0,80	0,80	0,80
612	Geen verblijfsobject	3,00	-1,16	Relatief	0 dB	0,80	0,80	0,80	0,80	0,80	0,80	0,80	0,80
613	Grote Esch 610 Moordrecht	8,00	-3,52	Relatief	0 dB	0,80	0,80	0,80	0,80	0,80	0,80	0,80	0,80
614	Grote Esch 612 Moordrecht	8,00	-3,43	Relatief	0 dB	0,80	0,80	0,80	0,80	0,80	0,80	0,80	0,80
615	Grote Esch 613 Moordrecht	8,00	-3,40	Relatief	0 dB	0,80	0,80	0,80	0,80	0,80	0,80	0,80	0,80
616	Grote Esch 614 Moordrecht	8,00	-3,36	Relatief	0 dB	0,80	0,80	0,80	0,80	0,80	0,80	0,80	0,80
617	Grote Esch 615 Moordrecht	8,00	-3,33	Relatief	0 dB	0,80	0,80	0,80	0,80	0,80	0,80	0,80	0,80
618	Grote Esch 616 Moordrecht	8,00	-3,25	Relatief	0 dB	0,80	0,80	0,80	0,80	0,80	0,80	0,80	0,80
619	Grote Esch 617 Moordrecht	8,00	-3,31	Relatief	0 dB	0,80	0,80	0,80	0,80	0,80	0,80	0,80	0,80
620	Grote Esch 618 Moordrecht	8,00	-3,35	Relatief	0 dB	0,80	0,80	0,80	0,80	0,80	0,80	0,80	0,80
621	Grote Esch 619 Moordrecht	8,00	-3,38	Relatief	0 dB	0,80	0,80	0,80	0,80	0,80	0,80	0,80	0,80
622	Grote Esch 620 Moordrecht	8,00	-3,37	Relatief	0 dB	0,80	0,80	0,80	0,80	0,80	0,80	0,80	0,80
623	Grote Esch 611 Moordrecht	8,00	-3,46	Relatief	0 dB	0,80	0,80	0,80	0,80	0,80	0,80	0,80	0,80
624	Grote Esch 621 Moordrecht	8,00	-3,37	Relatief	0 dB	0,80	0,80	0,80	0,80	0,80	0,80	0,80	0,80
625	Grote Esch 622 Moordrecht	8,00	-3,31	Relatief	0 dB	0,80	0,80	0,80	0,80	0,80	0,80	0,80	0,80
626	Grote Esch 623 Moordrecht	8,00	-3,28	Relatief	0 dB	0,80	0,80	0,80	0,80	0,80	0,80	0,80	0,80
627	Grote Esch 624 Moordrecht	8,00	-3,26	Relatief	0 dB	0,80	0,80	0,80	0,80	0,80	0,80	0,80	0,80
628	Grote Esch 627 Moordrecht	8,00	-3,13	Relatief	0 dB	0,80	0,80	0,80	0,80	0,80	0,80	0,80	0,80
629	Grote Esch 628 Moordrecht	8,00	-3,19	Relatief	0 dB	0,80	0,80	0,80	0,80	0,80	0,80	0,80	0,80
630	Grote Esch 629 Moordrecht	8,00	-3,22	Relatief	0 dB	0,80	0,80	0,80	0,80	0,80	0,80	0,80	0,80
631	Grote Esch 630 Moordrecht	8,00	-3,25	Relatief	0 dB	0,80	0,80	0,80	0,80	0,80	0,80	0,80	0,80
632	Grote Esch 631 Moordrecht	8,00	-3,27	Relatief	0 dB	0,80	0,80	0,80	0,80	0,80	0,80	0,80	0,80
633	Grote Esch 632 Moordrecht	8,00	-3,30	Relatief	0 dB	0,80	0,80	0,80	0,80	0,80	0,80	0,80	0,80
634	Grote Esch 626 Moordrecht	8,00	-3,21	Relatief	0 dB	0,80	0,80	0,80	0,80	0,80	0,80	0,80	0,80
635	Grote Esch 625 Moordrecht	8,00	-3,23	Relatief	0 dB	0,80	0,80	0,80	0,80	0,80	0,80	0,80	0,80
636	Geen verblijfsobject	3,00	-5,12	Relatief	0 dB	0,80	0,80	0,80	0,80	0,80	0,80	0,80	0,80
637	Grote Esch 812 Moordrecht	8,00	-5,10	Relatief	0 dB	0,80	0,80	0,80	0,80	0,80	0,80	0,80	0,80
638	Grote Esch 816 Moordrecht	8,00	-5,17	Relatief	0 dB	0,80	0,80	0,80	0,80	0,80	0,80	0,80	0,80
639	Zuidbaan 450 Moordrecht	8,00	-4,80	Relatief	0 dB	0,80	0,80	0,80	0,80	0,80	0,80	0,80	0,80
640	Oostbaan 680 Moordrecht	8,00	-3,79	Relatief	0 dB	0,80	0,80	0,80	0,80	0,80	0,80	0,80	0,80
641	Oostbaan 670 Moordrecht	8,00	-4,14	Relatief	0 dB	0,80	0,80	0,80	0,80	0,80	0,80	0,80	0,80
642	Noordbaan 770 Moordrecht	8,00	-5,06	Relatief	0 dB	0,80	0,80	0,80	0,80	0,80	0,80	0,80	0,80
644	643_Westbaan Moordrecht	8,00	-5,61	Relatief	0 dB	0,80	0,80	0,80	0,80	0,80	0,80	0,80	0,80
646	645_Oostbaan Moordrecht	8,00	-4,05	Relatief	0 dB	0,80	0,80	0,80	0,80	0,80	0,80	0,80	0,80
648	647_Oostbaan Moordrecht	8,00	-2,79	Relatief	0 dB	0,80	0,80	0,80	0,80	0,80	0,80	0,80	0,80
649	Kleine Esch 1050 Moordrecht	1,10	-4,15	Relatief	0 dB	0,80	0,80	0,80	0,80	0,80	0,80	0,80	0,80
650	Oostbaan 1090 Moordrecht	0,90	-3,43	Relatief	0 dB	0,80	0,80	0,80	0,80	0,80	0,80	0,80	0,80
651	Oostbaan 1092 Moordrecht	0,90	-3,26	Relatief	0 dB	0,80	0,80	0,80	0,80	0,80	0,80	0,80	0,80
652	Middelweg 18d Moordrecht	8,00	-5,89	Relatief	0 dB	0,80	0,80	0,80	0,80	0,80	0,80	0,80	0,80
653	Geen verblijfsobject	3,00	-3,85	Relatief	0 dB	0,80	0,80	0,80	0,80	0,80	0,80	0,80	0,80
654	Geen verblijfsobject	10,40	-3,88	Relatief	0 dB	0,80	0,80	0,80	0,80	0,80	0,80	0,80	0,80
655	Geen verblijfsobject	4,20	-3,78	Relatief	0 dB	0,80	0,80	0,80	0,80	0,80	0,80	0,80	0,80
656	Kleine Esch 990 Moordrecht	2,80	-3,77	Relatief	0 dB	0,80	0,80	0,80	0,80	0,80	0,80	0,80	0,80
657	Geen verblijfsobject	3,00	-4,07	Relatief	0 dB	0,80	0,80	0,80	0,80	0,80	0,80	0,80	0,80
658	Westbaan 130 Moordrecht	8,00	-5,52	Relatief	0 dB	0,80	0,80	0,80	0,80	0,80	0,80	0,80	0,80
659	Noordbaan 950 Moordrecht	8,00	-4,57	Relatief	0 dB	0,80	0,80	0,80	0,80	0,80	0,80	0,80	0,80
660	Noordbaan 890 Moordrecht	8,00	-4,65	Relatief	0 dB	0,80	0,80	0,80	0,80	0,80	0,80	0,80	0,80
661	Noordbaan 880 Moordrecht	8,00	-4,99	Relatief	0 dB	0,80	0,80	0,80	0,80	0,80	0,80	0,80	0,80

Model: 2023 wegverkeer incl. Rijksweg
Groep: (hoofdgroep)
Lijst van Gebouwen, voor rekenmethode Wegverkeerslawaai - RMG-2012, wegverkeer

Naam	Omschr.	Hoogte	Maaiveld	Hdef.	Cp	Refl. 63	Refl. 125	Refl. 250	Refl. 500	Refl. 1k	Refl. 2k	Refl. 4k	Refl. 8k
662	Noordbaan 850 Moordrecht	8,00	-5,27	Relatief	0 dB	0,80	0,80	0,80	0,80	0,80	0,80	0,80	0,80
663	Westbaan 126 Moordrecht	8,00	-5,45	Relatief	0 dB	0,80	0,80	0,80	0,80	0,80	0,80	0,80	0,80
664	Noordbaan 940 Moordrecht	8,00	-4,11	Relatief	0 dB	0,80	0,80	0,80	0,80	0,80	0,80	0,80	0,80
665	Grote Esch 810 Moordrecht	8,00	-4,95	Relatief	0 dB	0,80	0,80	0,80	0,80	0,80	0,80	0,80	0,80
667	666_Grote Esch Moordrecht	8,00	-4,06	Relatief	0 dB	0,80	0,80	0,80	0,80	0,80	0,80	0,80	0,80
668	Geen verblijfsobject	3,00	-4,26	Relatief	0 dB	0,80	0,80	0,80	0,80	0,80	0,80	0,80	0,80
670	669_Kleine Esch Moordrecht	8,00	-3,70	Relatief	0 dB	0,80	0,80	0,80	0,80	0,80	0,80	0,80	0,80
672	671_Kleine Esch Moordrecht	8,00	-3,58	Relatief	0 dB	0,80	0,80	0,80	0,80	0,80	0,80	0,80	0,80
673	Kleine Esch 651 Moordrecht	8,00	-4,30	Relatief	0 dB	0,80	0,80	0,80	0,80	0,80	0,80	0,80	0,80
674	Kleine Esch 652 Moordrecht	8,00	-4,25	Relatief	0 dB	0,80	0,80	0,80	0,80	0,80	0,80	0,80	0,80
675	Kleine Esch 653 Moordrecht	8,00	-4,23	Relatief	0 dB	0,80	0,80	0,80	0,80	0,80	0,80	0,80	0,80
676	Kleine Esch 654 Moordrecht	8,00	-4,20	Relatief	0 dB	0,80	0,80	0,80	0,80	0,80	0,80	0,80	0,80
677	Kleine Esch 655 Moordrecht	8,00	-4,18	Relatief	0 dB	0,80	0,80	0,80	0,80	0,80	0,80	0,80	0,80
678	Kleine Esch 656 Moordrecht	8,00	-4,15	Relatief	0 dB	0,80	0,80	0,80	0,80	0,80	0,80	0,80	0,80
679	Kleine Esch 657 Moordrecht	8,00	-4,13	Relatief	0 dB	0,80	0,80	0,80	0,80	0,80	0,80	0,80	0,80
680	Kleine Esch 658 Moordrecht	8,00	-4,11	Relatief	0 dB	0,80	0,80	0,80	0,80	0,80	0,80	0,80	0,80
681	Kleine Esch 659 Moordrecht	8,00	-4,08	Relatief	0 dB	0,80	0,80	0,80	0,80	0,80	0,80	0,80	0,80
682	Kleine Esch 660 Moordrecht	8,00	-4,15	Relatief	0 dB	0,80	0,80	0,80	0,80	0,80	0,80	0,80	0,80
683	Kleine Esch 661 Moordrecht	8,00	-4,19	Relatief	0 dB	0,80	0,80	0,80	0,80	0,80	0,80	0,80	0,80
684	Kleine Esch 662 Moordrecht	8,00	-4,22	Relatief	0 dB	0,80	0,80	0,80	0,80	0,80	0,80	0,80	0,80
685	Kleine Esch 663 Moordrecht	8,00	-4,24	Relatief	0 dB	0,80	0,80	0,80	0,80	0,80	0,80	0,80	0,80
686	Kleine Esch 664 Moordrecht	8,00	-4,27	Relatief	0 dB	0,80	0,80	0,80	0,80	0,80	0,80	0,80	0,80
687	Kleine Esch 665 Moordrecht	8,00	-4,29	Relatief	0 dB	0,80	0,80	0,80	0,80	0,80	0,80	0,80	0,80
688	Kleine Esch 666 Moordrecht	8,00	-4,32	Relatief	0 dB	0,80	0,80	0,80	0,80	0,80	0,80	0,80	0,80
689	Kleine Esch 667 Moordrecht	8,00	-4,34	Relatief	0 dB	0,80	0,80	0,80	0,80	0,80	0,80	0,80	0,80
690	Kleine Esch 668 Moordrecht	8,00	-4,37	Relatief	0 dB	0,80	0,80	0,80	0,80	0,80	0,80	0,80	0,80
692	691_Kleine Esch Moordrecht	8,00	-3,50	Relatief	0 dB	0,80	0,80	0,80	0,80	0,80	0,80	0,80	0,80
693	Oostbaan 601 Moordrecht	8,00	-3,71	Relatief	0 dB	0,80	0,80	0,80	0,80	0,80	0,80	0,80	0,80
694	Geen verblijfsobject	3,00	-2,87	Relatief	0 dB	0,80	0,80	0,80	0,80	0,80	0,80	0,80	0,80
695	Grote Esch 80 Moordrecht	8,00	-5,44	Relatief	0 dB	0,80	0,80	0,80	0,80	0,80	0,80	0,80	0,80
697	696_Westbaan Moordrecht	8,00	-5,38	Relatief	0 dB	0,80	0,80	0,80	0,80	0,80	0,80	0,80	0,80
698	Geen verblijfsobject	6,70	-4,61	Relatief	0 dB	0,80	0,80	0,80	0,80	0,80	0,80	0,80	0,80
700	699_Zuidbaan Moordrecht	10,50	-3,92	Relatief	0 dB	0,80	0,80	0,80	0,80	0,80	0,80	0,80	0,80
701	Zuidelijke Dwarsweg 7a Moordrecht	4,50	-4,38	Relatief	0 dB	0,80	0,80	0,80	0,80	0,80	0,80	0,80	0,80
703	702_Zuidbaan Moordrecht	7,00	-3,93	Relatief	0 dB	0,80	0,80	0,80	0,80	0,80	0,80	0,80	0,80
704	Geen verblijfsobject	7,10	-0,29	Relatief	0 dB	0,80	0,80	0,80	0,80	0,80	0,80	0,80	0,80
705	Zuidbaan 589a Moordrecht	2,60	-3,77	Relatief	0 dB	0,80	0,80	0,80	0,80	0,80	0,80	0,80	0,80
706	Geen verblijfsobject	3,00	-3,73	Relatief	0 dB	0,80	0,80	0,80	0,80	0,80	0,80	0,80	0,80
707	Geen verblijfsobject	5,70	-4,00	Relatief	0 dB	0,80	0,80	0,80	0,80	0,80	0,80	0,80	0,80
708	Geen verblijfsobject	3,00	-3,97	Relatief	0 dB	0,80	0,80	0,80	0,80	0,80	0,80	0,80	0,80
709	Centrumbaan 960 Moordrecht	11,50	-4,20	Relatief	0 dB	0,80	0,80	0,80	0,80	0,80	0,80	0,80	0,80
710	Middelweg 28 Moordrecht	9,10	-3,59	Relatief	0 dB	0,80	0,80	0,80	0,80	0,80	0,80	0,80	0,80
712	711_Grote Esch Moordrecht	10,20	-4,69	Relatief	0 dB	0,80	0,80	0,80	0,80	0,80	0,80	0,80	0,80
714	713_Zuidbaan Moordrecht	7,40	-4,19	Relatief	0 dB	0,80	0,80	0,80	0,80	0,80	0,80	0,80	0,80
715	Geen verblijfsobject	6,90	-3,69	Relatief	0 dB	0,80	0,80	0,80	0,80	0,80	0,80	0,80	0,80
716	Grote Esch 1162 Moordrecht	10,40	-2,88	Relatief	0 dB	0,80	0,80	0,80	0,80	0,80	0,80	0,80	0,80
717	Middelweg 18 Moordrecht	12,10	-4,62	Relatief	0 dB	0,80	0,80	0,80	0,80	0,80	0,80	0,80	0,80
718	Geen verblijfsobject	3,00	-3,87	Relatief	0 dB	0,80	0,80	0,80	0,80	0,80	0,80	0,80	0,80
719	Geen verblijfsobject	3,40	-4,16	Relatief	0 dB	0,80	0,80	0,80	0,80	0,80	0,80	0,80	0,80
720	Geen verblijfsobject	3,20	-3,80	Relatief	0 dB	0,80	0,80	0,80	0,80	0,80	0,80	0,80	0,80
721	Geen verblijfsobject	3,80	-4,37	Relatief	0 dB	0,80	0,80	0,80	0,80	0,80	0,80	0,80	0,80
722	Geen verblijfsobject	2,70	-4,40	Relatief	0 dB	0,80	0,80	0,80	0,80	0,80	0,80	0,80	0,80
723	Geen verblijfsobject	5,60	-5,26	Relatief	0 dB	0,80	0,80	0,80	0,80	0,80	0,80	0,80	0,80
724	Centrumbaan 1070 Moordrecht	7,90	-3,77	Relatief	0 dB	0,80	0,80	0,80	0,80	0,80	0,80	0,80	0,80
725	Provincialeweg 7 Moordrecht	10,30	-2,75	Relatief	0 dB	0,80	0,80	0,80	0,80	0,80	0,80	0,80	0,80
726	Zuidbaan 529 Moordrecht	2,70	-4,41	Relatief	0 dB	0,80	0,80	0,80	0,80	0,80	0,80	0,80	0,80
727	Geen verblijfsobject	7,00	-3,67	Relatief	0 dB	0,80	0,80	0,80	0,80	0,80	0,80	0,80	0,80
729	728_Noordbaan Moordrecht	8,70	-4,62	Relatief	0 dB	0,80	0,80	0,80	0,80	0,80	0,80	0,80	0,80
730	Westbaan 230 Moordrecht	9,00	-5,51	Relatief	0 dB	0,80	0,80	0,80	0,80	0,80	0,80	0,80	0,80
731	Geen verblijfsobject	5,50	-0,22	Relatief	0 dB	0,80	0,80	0,80	0,80	0,80	0,80	0,80	0,80
732	Geen verblijfsobject	5,50	-4,82	Relatief	0 dB	0,80	0,80	0,80	0,80	0,80	0,80	0,80	0,80
733	Geen verblijfsobject	4,10	-3,74	Relatief	0 dB	0,80	0,80	0,80	0,80	0,80	0,80	0,80	0,80
734	Grote Esch 501 Moordrecht	9,80	-4,00	Relatief	0 dB	0,80	0,80	0,80	0,80	0,80	0,80	0,80	0,80
735	Noord Ringdijk 15atraf Moordrecht	5,10	0,07	Relatief	0 dB	0,80	0,80	0,80	0,80	0,80	0,80	0,80	0,80
736	Geen verblijfsobject	3,00	-2,62	Relatief	0 dB	0,80	0,80	0,80	0,80	0,80	0,80	0,80	0,80
737	Grote Esch 490 Moordrecht	12,70	-3,53	Relatief	0 dB	0,80	0,80	0,80	0,80	0,80	0,80	0,80	0,80
738	Geen verblijfsobject	6,90	-3,74	Relatief	0 dB	0,80	0,80	0,80	0,80	0,80	0,80	0,80	0,80
739	Zuidbaan 380 Moordrecht	6,90	-4,52	Relatief	0 dB	0,80	0,80	0,80	0,80	0,80	0,80	0,80	0,80
740	Westbaan 301 Moordrecht	14,10	-4,77	Relatief	0 dB	0,80	0,80	0,80	0,80	0,80	0,80	0,80	0,80
742	741_Westbaan Moordrecht	16,10	-5,48	Relatief	0 dB	0,80	0,80	0,80	0,80	0,80	0,80	0,80	0,80
743	Geen verblijfsobject	4,60	-3,64	Relatief	0 dB	0,80	0,80	0,80	0,80	0,80	0,80	0,80	0,80
744	Noord Ringdijk 12 Moordrecht	6,20	-2,54	Relatief	0 dB	0,80	0,80	0,80	0,80	0,80	0,80	0,80	0,80
745	Grote Esch 1160 Moordrecht	8,90	-3,39	Relatief	0 dB	0,80	0,80	0,80	0,80	0,80	0,80	0,80	0,80
746	Grote Esch 100 Moordrecht	4,00	-5,41	Relatief	0 dB	0,80	0,80	0,80	0,80	0,80	0,80	0,80	0,80
747	Geen verblijfsobject	3,00	-3,88	Relatief	0 dB	0,80	0,80	0,80	0,80	0,80	0,80	0,80	0,80
748	Geen verblijfsobject	7,70	-3,81	Relatief	0 dB	0,80	0,80	0,80	0,80	0,80	0,80	0,80	0,80
749	Geen verblijfsobject	7,30	-3,01	Relatief	0 dB	0,80	0,80	0,80	0,80	0,80	0,80	0,80	0,80
750	Geen verblijfsobject	3,00	-4,80	Relatief	0 dB	0,80	0,80	0,80	0,80	0,80	0,80	0,80	0,80
751	Westbaan 217 Moordrecht	2,60	-5,35	Relatief	0 dB	0,80	0,80	0,80	0,80	0,80	0,80	0,80	0,80
752	Geen verblijfsobject	4,20	-5,15	Relatief	0 dB	0,80	0,80	0,80	0,80	0,80	0,80	0,80	0,80
753	Zuidbaan 525 Moordrecht	10,80	-4,29	Relatief	0 dB	0,80	0,80	0,80	0,80	0,80	0,80	0,80	0,80
755	754_Grote Esch Moordrecht	8,10	-4,86	Relatief	0 dB	0,80	0,80	0,80	0,80	0,80	0,80	0,80	0,80
756	Geen verblijfsobject	4,30	-3,71	Relatief	0 dB	0,80	0,80	0,80	0,80	0,80	0,80	0,80	0,80
757	Geen verblijfsobject	8,50	-5,16	Relatief	0 dB	0,80	0,80	0,80	0,80	0,80	0,80	0,80	0,80
758	Geen verblijfsobject	6,20	-3,04	Relatief	0 dB	0,80	0,80	0,80	0,80	0,80	0,80	0,80	0,80
759	Geen verblijfsobject	3,00	-5,03	Relatief	0 dB	0,80	0,80	0,80	0,80	0,80	0,80	0,80	0,80
761	760_Noordbaan Moordrecht	8,00	-5,00	Relatief	0 dB	0,80	0,80	0,80	0,80	0,80	0,80	0,80	0,80
762	Middelweg 20a Moordrecht	4,80	-4,76	Relatief	0 dB	0,80	0,80	0,80	0,80	0,80	0,80	0,80	0,80
763	Centrumbaan 1090 Moordrecht	3,80	-3,50	Relatief	0 dB	0,80	0,80	0,80	0,80	0,80	0,80	0,80	0,80
764	Noord Ringdijk 14 Moordrecht	7,60	-0,35	Relatief	0 dB	0,80	0,80	0,80	0,80	0,80	0,80	0,80	0,80
765	Grote Esch 400 Moordrecht	12,80	-4,68	Relatief	0 dB	0,80	0,80	0,80	0,80	0,80	0,80	0,80	0,80
766	Geen verblijfsobject	10,30	-4,22	Relatief	0 dB	0,80	0,80	0,80	0,80	0,80	0,80	0,80	0,80
767	Westbaan 210 Moordrecht	9,80	-5,02	Relatief	0 dB	0,80	0,80	0,80	0,80	0,80	0,80	0,80	0,80
769	768_Westbaan Moordrecht	7,30	-5,41	Relatief	0 dB	0,80	0,80	0,80	0,80	0,80	0,80	0,80	0,80
771	770_Zuidbaan Moordrecht	6,90	-4,38	Relatief	0 dB	0,80	0,80	0,80	0,80	0,80	0,80	0,80	0,80
772	Geen verblijfsobject	5,60	-1,00	Relatief	0 dB	0,80	0,80	0,80	0,80	0,80	0,80	0,80	0,80
773	Geen verblijfsobject	7,50	-1,23	Relatief	0 dB	0,80	0,80	0,80	0,80	0,80	0,80	0,80	0,80
774	Geen verblijfsobject	7,80	-1,43	Relatief	0 dB	0,80	0,80	0,80	0,80	0,80	0,80	0,80	0,80
775	Geen verblijfsobject	3,50	-2,66	Relatief	0 dB	0,80	0,80	0,80	0,80	0,80	0,80	0,80	0,80
777	776_Grote Esch Moordrecht	9,10	-2,90	Relatief	0 dB	0,80	0,80	0,80	0,80	0,80	0,80	0,80	0,80

Model: 2023 wegverkeer incl. Rijksweg
Groep: (hoofdgroep)
Lijst van Gebouwen, voor rekenmethode Wegverkeerslawaai - RMG-2012, wegverkeer

Naam	Omschr.	Hoogte	Maaiveld	Hdef.	Cp	Refl. 63	Refl. 125	Refl. 250	Refl. 500	Refl. 1k	Refl. 2k	Refl. 4k	Refl. 8k
778	Oostbaan 1125 Moordrecht	10,60	-3,06	Relatief	0 dB	0,80	0,80	0,80	0,80	0,80	0,80	0,80	0,80
779	Oostbaan 1130 Moordrecht	6,70	-3,18	Relatief	0 dB	0,80	0,80	0,80	0,80	0,80	0,80	0,80	0,80
780	Grote Esch 1005 Moordrecht	8,00	-3,28	Relatief	0 dB	0,80	0,80	0,80	0,80	0,80	0,80	0,80	0,80
782	781_Grote Esch Moordrecht	13,50	-4,76	Relatief	0 dB	0,80	0,80	0,80	0,80	0,80	0,80	0,80	0,80
783	Grote Esch 1180 Moordrecht	9,10	-2,88	Relatief	0 dB	0,80	0,80	0,80	0,80	0,80	0,80	0,80	0,80
784	Grote Esch 1170 Moordrecht	9,50	-2,84	Relatief	0 dB	0,80	0,80	0,80	0,80	0,80	0,80	0,80	0,80
785	Grote Esch 1175 Moordrecht	9,60	-2,82	Relatief	0 dB	0,80	0,80	0,80	0,80	0,80	0,80	0,80	0,80
786	Zuidbaan 370 Moordrecht	11,50	-4,65	Relatief	0 dB	0,80	0,80	0,80	0,80	0,80	0,80	0,80	0,80
787	Oostbaan 1120 Moordrecht	8,50	-3,07	Relatief	0 dB	0,80	0,80	0,80	0,80	0,80	0,80	0,80	0,80
788	Geen verblijfsobject	13,60	-5,33	Relatief	0 dB	0,80	0,80	0,80	0,80	0,80	0,80	0,80	0,80
789	Geen verblijfsobject	5,50	-3,76	Relatief	0 dB	0,80	0,80	0,80	0,80	0,80	0,80	0,80	0,80
790	Grote Esch 910 Moordrecht	2,80	-4,54	Relatief	0 dB	0,80	0,80	0,80	0,80	0,80	0,80	0,80	0,80
791	Zuidbaan 527 Moordrecht	11,80	-4,32	Relatief	0 dB	0,80	0,80	0,80	0,80	0,80	0,80	0,80	0,80
792	Oostbaan 1117 Moordrecht	2,70	-2,88	Relatief	0 dB	0,80	0,80	0,80	0,80	0,80	0,80	0,80	0,80
793	Geen verblijfsobject	4,70	-4,62	Relatief	0 dB	0,80	0,80	0,80	0,80	0,80	0,80	0,80	0,80
794	Middelweg 20b Moordrecht	6,10	-4,72	Relatief	0 dB	0,80	0,80	0,80	0,80	0,80	0,80	0,80	0,80
795	Vijfde Tochtweg 4 Moordrecht	9,60	-4,22	Relatief	0 dB	0,80	0,80	0,80	0,80	0,80	0,80	0,80	0,80
796	Grote Esch 390 Moordrecht	14,70	-4,59	Relatief	0 dB	0,80	0,80	0,80	0,80	0,80	0,80	0,80	0,80
797	Kleine Esch 970 Moordrecht	9,50	-4,12	Relatief	0 dB	0,80	0,80	0,80	0,80	0,80	0,80	0,80	0,80
798	Grote Esch 40 Moordrecht	8,00	-4,38	Relatief	0 dB	0,80	0,80	0,80	0,80	0,80	0,80	0,80	0,80
799	Geen verblijfsobject	3,00	-4,21	Relatief	0 dB	0,80	0,80	0,80	0,80	0,80	0,80	0,80	0,80
800	Vijfde Tochtweg 2 Moordrecht	8,40	-4,57	Relatief	0 dB	0,80	0,80	0,80	0,80	0,80	0,80	0,80	0,80
802	801_Zuidbaan Moordrecht	6,90	-3,99	Relatief	0 dB	0,80	0,80	0,80	0,80	0,80	0,80	0,80	0,80
803	Middelweg 24 Moordrecht	9,10	-3,83	Relatief	0 dB	0,80	0,80	0,80	0,80	0,80	0,80	0,80	0,80
805	804_Zuidbaan Moordrecht	7,20	-4,10	Relatief	0 dB	0,80	0,80	0,80	0,80	0,80	0,80	0,80	0,80
806	Geen verblijfsobject	11,80	-5,40	Relatief	0 dB	0,80	0,80	0,80	0,80	0,80	0,80	0,80	0,80
807	Zuidbaan 380a Moordrecht	2,70	-4,44	Relatief	0 dB	0,80	0,80	0,80	0,80	0,80	0,80	0,80	0,80
808	Geen verblijfsobject	5,90	-4,55	Relatief	0 dB	0,80	0,80	0,80	0,80	0,80	0,80	0,80	0,80
809	Geen verblijfsobject	3,40	-2,80	Relatief	0 dB	0,80	0,80	0,80	0,80	0,80	0,80	0,80	0,80
810	Vijfde Tochtweg 10 Moordrecht	7,00	-3,62	Relatief	0 dB	0,80	0,80	0,80	0,80	0,80	0,80	0,80	0,80
811	Vijfde Tochtweg 4a Moordrecht	6,50	-3,90	Relatief	0 dB	0,80	0,80	0,80	0,80	0,80	0,80	0,80	0,80
812	Vijfde Tochtweg 8a Moordrecht	7,20	-3,81	Relatief	0 dB	0,80	0,80	0,80	0,80	0,80	0,80	0,80	0,80
813	Centrumbaan 1080 Moordrecht	8,10	-3,52	Relatief	0 dB	0,80	0,80	0,80	0,80	0,80	0,80	0,80	0,80
814	Provincialeweg 9 Moordrecht	8,00	-2,93	Relatief	0 dB	0,80	0,80	0,80	0,80	0,80	0,80	0,80	0,80
815	Noord Ringdijk 11 Moordrecht	5,90	-2,54	Relatief	0 dB	0,80	0,80	0,80	0,80	0,80	0,80	0,80	0,80
817	816_Westbaan Moordrecht	8,50	-5,16	Relatief	0 dB	0,80	0,80	0,80	0,80	0,80	0,80	0,80	0,80
818	Westbaan 120 Moordrecht	16,70	-5,46	Relatief	0 dB	0,80	0,80	0,80	0,80	0,80	0,80	0,80	0,80
819	Eikenlaan 1 Moordrecht	7,80	-4,90	Relatief	0 dB	0,80	0,80	0,80	0,80	0,80	0,80	0,80	0,80
820	Westbaan 110 Moordrecht	11,90	-5,46	Relatief	0 dB	0,80	0,80	0,80	0,80	0,80	0,80	0,80	0,80
821	Zuidbaan 410 Moordrecht	13,30	-4,56	Relatief	0 dB	0,80	0,80	0,80	0,80	0,80	0,80	0,80	0,80
822	Vijfde Tochtweg 4b Moordrecht	7,90	-3,78	Relatief	0 dB	0,80	0,80	0,80	0,80	0,80	0,80	0,80	0,80
823	Geen verblijfsobject	4,80	-0,31	Relatief	0 dB	0,80	0,80	0,80	0,80	0,80	0,80	0,80	0,80
824	Geen verblijfsobject	3,00	-4,64	Relatief	0 dB	0,80	0,80	0,80	0,80	0,80	0,80	0,80	0,80
825	Grote Esch 840 Moordrecht	13,50	-5,41	Relatief	0 dB	0,80	0,80	0,80	0,80	0,80	0,80	0,80	0,80
826	Geen verblijfsobject	5,20	-2,91	Relatief	0 dB	0,80	0,80	0,80	0,80	0,80	0,80	0,80	0,80
827	Westbaan 178 Moordrecht	2,60	-5,41	Relatief	0 dB	0,80	0,80	0,80	0,80	0,80	0,80	0,80	0,80
829	828_Grote Esch Moordrecht	12,10	-5,41	Relatief	0 dB	0,80	0,80	0,80	0,80	0,80	0,80	0,80	0,80
830	Noord Ringdijk 15 Moordrecht	7,10	-0,25	Relatief	0 dB	0,80	0,80	0,80	0,80	0,80	0,80	0,80	0,80
831	Geen verblijfsobject	4,50	-3,72	Relatief	0 dB	0,80	0,80	0,80	0,80	0,80	0,80	0,80	0,80
832	Geen verblijfsobject	5,40	-3,93	Relatief	0 dB	0,80	0,80	0,80	0,80	0,80	0,80	0,80	0,80
833	Middelweg 24traf Moordrecht	6,80	-3,99	Relatief	0 dB	0,80	0,80	0,80	0,80	0,80	0,80	0,80	0,80
835	834_Middelweg Moordrecht	8,20	-4,79	Relatief	0 dB	0,80	0,80	0,80	0,80	0,80	0,80	0,80	0,80
836	Provincialeweg 5 Moordrecht	8,70	-0,98	Relatief	0 dB	0,80	0,80	0,80	0,80	0,80	0,80	0,80	0,80
837	Grote Esch 820 Moordrecht	2,70	-5,41	Relatief	0 dB	0,80	0,80	0,80	0,80	0,80	0,80	0,80	0,80
839	838_Centrumbaan Moordrecht	8,50	-4,15	Relatief	0 dB	0,80	0,80	0,80	0,80	0,80	0,80	0,80	0,80
841	840_Westbaan Moordrecht	10,40	-5,28	Relatief	0 dB	0,80	0,80	0,80	0,80	0,80	0,80	0,80	0,80
843	842_Westbaan Moordrecht	7,60	-5,34	Relatief	0 dB	0,80	0,80	0,80	0,80	0,80	0,80	0,80	0,80
844	Geen verblijfsobject	4,40	-0,13	Relatief	0 dB	0,80	0,80	0,80	0,80	0,80	0,80	0,80	0,80
845	Geen verblijfsobject	6,50	-1,08	Relatief	0 dB	0,80	0,80	0,80	0,80	0,80	0,80	0,80	0,80
846	Zuidelijke Dwarsweg 8 Moordrecht	7,40	-4,62	Relatief	0 dB	0,80	0,80	0,80	0,80	0,80	0,80	0,80	0,80
847	Zuidbaan 589 Moordrecht	8,00	-3,73	Relatief	0 dB	0,80	0,80	0,80	0,80	0,80	0,80	0,80	0,80
848	Geen verblijfsobject	4,10	-4,13	Relatief	0 dB	0,80	0,80	0,80	0,80	0,80	0,80	0,80	0,80
849	Grote Esch 600 Moordrecht	7,70	-4,00	Relatief	0 dB	0,80	0,80	0,80	0,80	0,80	0,80	0,80	0,80
850	Vijfde Tochtweg 5 Moordrecht	6,90	-3,73	Relatief	0 dB	0,80	0,80	0,80	0,80	0,80	0,80	0,80	0,80
851	Provincialeweg 1 Moordrecht	9,60	-1,09	Relatief	0 dB	0,80	0,80	0,80	0,80	0,80	0,80	0,80	0,80
852	Provincialeweg 3 Moordrecht	10,00	-1,09	Relatief	0 dB	0,80	0,80	0,80	0,80	0,80	0,80	0,80	0,80
853	Middelweg 26 Moordrecht	8,70	-3,59	Relatief	0 dB	0,80	0,80	0,80	0,80	0,80	0,80	0,80	0,80
854	Zuidelijke Dwarsweg 7 Moordrecht	8,70	-5,00	Relatief	0 dB	0,80	0,80	0,80	0,80	0,80	0,80	0,80	0,80
856	855_Zuidbaan Moordrecht	7,80	-4,11	Relatief	0 dB	0,80	0,80	0,80	0,80	0,80	0,80	0,80	0,80
857	Grote Esch 60 Moordrecht	12,20	-5,26	Relatief	0 dB	0,80	0,80	0,80	0,80	0,80	0,80	0,80	0,80
859	858_Westbaan Moordrecht	7,60	-5,34	Relatief	0 dB	0,80	0,80	0,80	0,80	0,80	0,80	0,80	0,80
860	Grote Esch 1010 Moordrecht	10,40	-3,44	Relatief	0 dB	0,80	0,80	0,80	0,80	0,80	0,80	0,80	0,80
862	861_Westbaan Moordrecht	16,10	-5,52	Relatief	0 dB	0,80	0,80	0,80	0,80	0,80	0,80	0,80	0,80
863	Zuidbaan 360 Moordrecht	11,50	-4,88	Relatief	0 dB	0,80	0,80	0,80	0,80	0,80	0,80	0,80	0,80
864	Noord Ringdijk 13 Moordrecht	11,90	-3,70	Relatief	0 dB	0,80	0,80	0,80	0,80	0,80	0,80	0,80	0,80
865	Geen verblijfsobject	4,30	-5,36	Relatief	0 dB	0,80	0,80	0,80	0,80	0,80	0,80	0,80	0,80
866	Vijfde Tochtweg 5traf Moordrecht	4,00	-3,67	Relatief	0 dB	0,80	0,80	0,80	0,80	0,80	0,80	0,80	0,80
867	Geen verblijfsobject	5,20	-2,25	Relatief	0 dB	0,80	0,80	0,80	0,80	0,80	0,80	0,80	0,80
868	Bloemendaalseweg 16 Waddinxveen	8,00	-2,16	Relatief	0 dB	0,80	0,80	0,80	0,80	0,80	0,80	0,80	0,80
869	Geen verblijfsobject	3,00	-5,39	Relatief	0 dB	0,80	0,80	0,80	0,80	0,80	0,80	0,80	0,80
870	Geen verblijfsobject	3,00	-0,28	Relatief	0 dB	0,80	0,80	0,80	0,80	0,80	0,80	0,80	0,80
871	Geen verblijfsobject	3,00	-1,70	Relatief	0 dB	0,80	0,80	0,80	0,80	0,80	0,80	0,80	0,80
872	Geen verblijfsobject	3,00	-1,87	Relatief	0 dB	0,80	0,80	0,80	0,80	0,80	0,80	0,80	0,80
873	Geen verblijfsobject	3,00	-1,70	Relatief	0 dB	0,80	0,80	0,80	0,80	0,80	0,80	0,80	0,80
874	Geen verblijfsobject	3,00	-1,66	Relatief	0 dB	0,80	0,80	0,80	0,80	0,80	0,80	0,80	0,80
875	Geen verblijfsobject	3,00	-4,63	Relatief	0 dB	0,80	0,80	0,80	0,80	0,80	0,80	0,80	0,80
876	Geen verblijfsobject	3,00	-1,54	Relatief	0 dB	0,80	0,80	0,80	0,80	0,80	0,80	0,80	0,80
877	Geen verblijfsobject	3,00	-1,27	Relatief	0 dB	0,80	0,80	0,80	0,80	0,80	0,80	0,80	0,80
878	Geen verblijfsobject	3,00	-1,50	Relatief	0 dB	0,80	0,80	0,80	0,80	0,80	0,80	0,80	0,80
879	Geen verblijfsobject	3,00	-1,37	Relatief	0 dB	0,80	0,80	0,80	0,80	0,80	0,80	0,80	0,80
880	Geen verblijfsobject	3,00	-1,32	Relatief	0 dB	0,80	0,80	0,80	0,80	0,80	0,80	0,80	0,80
881	Geen verblijfsobject	3,00	-1,04	Relatief	0 dB	0,80	0,80	0,80	0,80	0,80	0,80	0,80	0,80
882	Geen verblijfsobject	3,00	-4,34	Relatief	0 dB	0,80	0,80	0,80	0,80	0,80	0,80	0,80	0,80
883	Geen verblijfsobject	3,00	-2,88	Relatief	0 dB	0,80	0,80	0,80	0,80	0,80	0,80	0,80	0,80
884	Geen verblijfsobject	3,00	-2,08	Relatief	0 dB	0,80	0,80	0,80	0,80	0,80	0,80	0,80	0,80
885	Geen verblijfsobject	3,00	-2,33	Relatief	0 dB	0,80	0,80	0,80	0,80	0,80	0,80	0,80	0,80
886	Geen verblijfsobject	3,00	-1,87	Relatief	0 dB	0,80	0,80	0,80	0,80	0,80	0,80	0,80	0,80
887	Geen verblijfsobject	3,00	-1,44	Relatief	0 dB	0,80	0,80	0,80	0,80	0,80	0,80	0,80	0,80
888	Geen verblijfsobject	3,00	-1,34	Relatief	0 dB	0,80	0,80	0,80	0,80	0,80	0,80	0,80	0,80
889	Geen verblijfsobject	3,00	-1,58	Relatief	0 dB	0,80	0,80	0,80	0,80	0,80	0,80	0,80	0,80

Model: 2023 wegverkeer incl. Rijksweg
Groep: (hoofdgroep)
Lijst van Gebouwen, voor rekenmethode Wegverkeerslawaai - RMG-2012, wegverkeer

Naam	Omschr.	Hoogte	Maaiveld	Hdef.	Cp	Refl. 63	Refl. 125	Refl. 250	Refl. 500	Refl. 1k	Refl. 2k	Refl. 4k	Refl. 8k
890	Geen verblijfsobject	3,00	-1,39	Relatief	0 dB	0,80	0,80	0,80	0,80	0,80	0,80	0,80	0,80
891	Geen verblijfsobject	3,00	-0,53	Relatief	0 dB	0,80	0,80	0,80	0,80	0,80	0,80	0,80	0,80
892	Geen verblijfsobject	3,00	-1,52	Relatief	0 dB	0,80	0,80	0,80	0,80	0,80	0,80	0,80	0,80
893	Geen verblijfsobject	3,00	-1,29	Relatief	0 dB	0,80	0,80	0,80	0,80	0,80	0,80	0,80	0,80
894	Geen verblijfsobject	3,00	-2,41	Relatief	0 dB	0,80	0,80	0,80	0,80	0,80	0,80	0,80	0,80
895	Geen verblijfsobject	3,00	-0,11	Relatief	0 dB	0,80	0,80	0,80	0,80	0,80	0,80	0,80	0,80
896	Geen verblijfsobject	3,00	-3,20	Relatief	0 dB	0,80	0,80	0,80	0,80	0,80	0,80	0,80	0,80
897	Geen verblijfsobject	3,00	-1,66	Relatief	0 dB	0,80	0,80	0,80	0,80	0,80	0,80	0,80	0,80
898	Geen verblijfsobject	3,00	-2,54	Relatief	0 dB	0,80	0,80	0,80	0,80	0,80	0,80	0,80	0,80
899	Geen verblijfsobject	3,00	-1,22	Relatief	0 dB	0,80	0,80	0,80	0,80	0,80	0,80	0,80	0,80
900	Geen verblijfsobject	3,00	-1,30	Relatief	0 dB	0,80	0,80	0,80	0,80	0,80	0,80	0,80	0,80
901	Geen verblijfsobject	3,00	-0,42	Relatief	0 dB	0,80	0,80	0,80	0,80	0,80	0,80	0,80	0,80
902	Geen verblijfsobject	3,00	-0,42	Relatief	0 dB	0,80	0,80	0,80	0,80	0,80	0,80	0,80	0,80
903	Geen verblijfsobject	3,00	-4,81	Relatief	0 dB	0,80	0,80	0,80	0,80	0,80	0,80	0,80	0,80
904	Enkelspoor 37 Waddinxveen	8,00	-4,10	Relatief	0 dB	0,80	0,80	0,80	0,80	0,80	0,80	0,80	0,80
905	Geen verblijfsobject	3,00	-4,13	Relatief	0 dB	0,80	0,80	0,80	0,80	0,80	0,80	0,80	0,80
906	Enkelspoor 35 Waddinxveen	8,00	-4,08	Relatief	0 dB	0,80	0,80	0,80	0,80	0,80	0,80	0,80	0,80
907	Enkelspoor 33 Waddinxveen	8,00	-4,09	Relatief	0 dB	0,80	0,80	0,80	0,80	0,80	0,80	0,80	0,80
908	Enkelspoor 31 Waddinxveen	8,00	-4,10	Relatief	0 dB	0,80	0,80	0,80	0,80	0,80	0,80	0,80	0,80
909	Enkelspoor 29 Waddinxveen	8,00	-4,11	Relatief	0 dB	0,80	0,80	0,80	0,80	0,80	0,80	0,80	0,80
910	Enkelspoor 27 Waddinxveen	8,00	-4,12	Relatief	0 dB	0,80	0,80	0,80	0,80	0,80	0,80	0,80	0,80
911	Enkelspoor 25 Waddinxveen	8,00	-4,13	Relatief	0 dB	0,80	0,80	0,80	0,80	0,80	0,80	0,80	0,80
912	Enkelspoor 39 Waddinxveen	8,00	-4,07	Relatief	0 dB	0,80	0,80	0,80	0,80	0,80	0,80	0,80	0,80
913	Enkelspoor 21 Waddinxveen	8,00	-4,14	Relatief	0 dB	0,80	0,80	0,80	0,80	0,80	0,80	0,80	0,80
914	Enkelspoor 19 Waddinxveen	8,00	-4,22	Relatief	0 dB	0,80	0,80	0,80	0,80	0,80	0,80	0,80	0,80
915	Enkelspoor 1 Waddinxveen	8,00	-4,16	Relatief	0 dB	0,80	0,80	0,80	0,80	0,80	0,80	0,80	0,80
916	Enkelspoor 11 Waddinxveen	8,00	-4,25	Relatief	0 dB	0,80	0,80	0,80	0,80	0,80	0,80	0,80	0,80
917	Enkelspoor 9 Waddinxveen	8,00	-4,26	Relatief	0 dB	0,80	0,80	0,80	0,80	0,80	0,80	0,80	0,80
918	Enkelspoor 13 Waddinxveen	8,00	-4,24	Relatief	0 dB	0,80	0,80	0,80	0,80	0,80	0,80	0,80	0,80
919	Enkelspoor 5 Waddinxveen	8,00	-4,26	Relatief	0 dB	0,80	0,80	0,80	0,80	0,80	0,80	0,80	0,80
920	Enkelspoor 17 Waddinxveen	8,00	-4,23	Relatief	0 dB	0,80	0,80	0,80	0,80	0,80	0,80	0,80	0,80
921	Enkelspoor 15 Waddinxveen	8,00	-4,24	Relatief	0 dB	0,80	0,80	0,80	0,80	0,80	0,80	0,80	0,80
922	Enkelspoor 7 Waddinxveen	8,00	-4,23	Relatief	0 dB	0,80	0,80	0,80	0,80	0,80	0,80	0,80	0,80
923	Enkelspoor 3 Waddinxveen	8,00	-4,16	Relatief	0 dB	0,80	0,80	0,80	0,80	0,80	0,80	0,80	0,80
924	Enkelspoor 23 Waddinxveen	8,00	-4,14	Relatief	0 dB	0,80	0,80	0,80	0,80	0,80	0,80	0,80	0,80
925	Parklaan 116 Waddinxveen	8,00	-4,30	Relatief	0 dB	0,80	0,80	0,80	0,80	0,80	0,80	0,80	0,80
926	Parklaan 114 Waddinxveen	8,00	-4,19	Relatief	0 dB	0,80	0,80	0,80	0,80	0,80	0,80	0,80	0,80
927	Parklaan 110 Waddinxveen	8,00	-4,16	Relatief	0 dB	0,80	0,80	0,80	0,80	0,80	0,80	0,80	0,80
928	Parklaan 112 Waddinxveen	8,00	-4,17	Relatief	0 dB	0,80	0,80	0,80	0,80	0,80	0,80	0,80	0,80
929	Geen verblijfsobject	3,00	-4,14	Relatief	0 dB	0,80	0,80	0,80	0,80	0,80	0,80	0,80	0,80
930	Geen verblijfsobject	3,00	-4,14	Relatief	0 dB	0,80	0,80	0,80	0,80	0,80	0,80	0,80	0,80
931	Geen verblijfsobject	3,00	-4,13	Relatief	0 dB	0,80	0,80	0,80	0,80	0,80	0,80	0,80	0,80
932	Geen verblijfsobject	3,00	-4,13	Relatief	0 dB	0,80	0,80	0,80	0,80	0,80	0,80	0,80	0,80
933	Geen verblijfsobject	3,00	-4,13	Relatief	0 dB	0,80	0,80	0,80	0,80	0,80	0,80	0,80	0,80
934	Geen verblijfsobject	3,00	-4,14	Relatief	0 dB	0,80	0,80	0,80	0,80	0,80	0,80	0,80	0,80
935	Geen verblijfsobject	3,00	-4,14	Relatief	0 dB	0,80	0,80	0,80	0,80	0,80	0,80	0,80	0,80
936	Geen verblijfsobject	3,00	-4,13	Relatief	0 dB	0,80	0,80	0,80	0,80	0,80	0,80	0,80	0,80
937	Geen verblijfsobject	3,00	-4,13	Relatief	0 dB	0,80	0,80	0,80	0,80	0,80	0,80	0,80	0,80
938	Geen verblijfsobject	3,00	-4,17	Relatief	0 dB	0,80	0,80	0,80	0,80	0,80	0,80	0,80	0,80
939	Geen verblijfsobject	3,00	-4,15	Relatief	0 dB	0,80	0,80	0,80	0,80	0,80	0,80	0,80	0,80
940	Geen verblijfsobject	3,00	-4,29	Relatief	0 dB	0,80	0,80	0,80	0,80	0,80	0,80	0,80	0,80
941	Geen verblijfsobject	3,00	-4,30	Relatief	0 dB	0,80	0,80	0,80	0,80	0,80	0,80	0,80	0,80
942	Geen verblijfsobject	3,00	-4,18	Relatief	0 dB	0,80	0,80	0,80	0,80	0,80	0,80	0,80	0,80
943	Geen verblijfsobject	3,00	-4,18	Relatief	0 dB	0,80	0,80	0,80	0,80	0,80	0,80	0,80	0,80
944	Bloemendaalseweg 14A Waddinxveen	8,00	-2,08	Relatief	0 dB	0,80	0,80	0,80	0,80	0,80	0,80	0,80	0,80
945	Bloemendaalseweg 14B Waddinxveen	8,00	-2,09	Relatief	0 dB	0,80	0,80	0,80	0,80	0,80	0,80	0,80	0,80
947	946_Parklaan Waddinxveen	8,00	-4,30	Relatief	0 dB	0,80	0,80	0,80	0,80	0,80	0,80	0,80	0,80
949	948_Enkelspoor Waddinxveen	8,00	-4,11	Relatief	0 dB	0,80	0,80	0,80	0,80	0,80	0,80	0,80	0,80
951	950_Enkelspoor Waddinxveen	8,00	-4,00	Relatief	0 dB	0,80	0,80	0,80	0,80	0,80	0,80	0,80	0,80
953	952_Dubbelspoor Waddinxveen	8,00	-4,01	Relatief	0 dB	0,80	0,80	0,80	0,80	0,80	0,80	0,80	0,80
954	Kouwe Hoek 9 Waddinxveen	8,00	-1,76	Relatief	0 dB	0,80	0,80	0,80	0,80	0,80	0,80	0,80	0,80
955	St. Victorstraat 61 Waddinxveen	8,00	-1,09	Relatief	0 dB	0,80	0,80	0,80	0,80	0,80	0,80	0,80	0,80
956	St. Victorstraat 59 Waddinxveen	8,00	-1,11	Relatief	0 dB	0,80	0,80	0,80	0,80	0,80	0,80	0,80	0,80
957	St. Victorstraat 57 Waddinxveen	8,00	-1,11	Relatief	0 dB	0,80	0,80	0,80	0,80	0,80	0,80	0,80	0,80
958	St. Victorstraat 55 Waddinxveen	8,00	-1,15	Relatief	0 dB	0,80	0,80	0,80	0,80	0,80	0,80	0,80	0,80
959	Kouwe Hoek 7 Waddinxveen	8,00	-1,12	Relatief	0 dB	0,80	0,80	0,80	0,80	0,80	0,80	0,80	0,80
960	Kouwe Hoek 5 Waddinxveen	8,00	-1,11	Relatief	0 dB	0,80	0,80	0,80	0,80	0,80	0,80	0,80	0,80
961	Kouwe Hoek 3 Waddinxveen	8,00	-1,09	Relatief	0 dB	0,80	0,80	0,80	0,80	0,80	0,80	0,80	0,80
962	St. Victorstraat 43C Waddinxveen	8,00	-1,22	Relatief	0 dB	0,80	0,80	0,80	0,80	0,80	0,80	0,80	0,80
963	St. Victorstraat 43A Waddinxveen	8,00	-1,22	Relatief	0 dB	0,80	0,80	0,80	0,80	0,80	0,80	0,80	0,80
964	St. Victorstraat 43B Waddinxveen	8,00	-1,22	Relatief	0 dB	0,80	0,80	0,80	0,80	0,80	0,80	0,80	0,80
965	St. Victorstraat 43F Waddinxveen	8,00	-1,31	Relatief	0 dB	0,80	0,80	0,80	0,80	0,80	0,80	0,80	0,80
966	St. Victorstraat 43E Waddinxveen	8,00	-1,31	Relatief	0 dB	0,80	0,80	0,80	0,80	0,80	0,80	0,80	0,80
967	St. Victorstraat 43D Waddinxveen	8,00	-1,30	Relatief	0 dB	0,80	0,80	0,80	0,80	0,80	0,80	0,80	0,80
968	Coenecoop 55 Waddinxveen	8,00	-4,10	Relatief	0 dB	0,80	0,80	0,80	0,80	0,80	0,80	0,80	0,80
969	Geen verblijfsobject	3,00	-3,92	Relatief	0 dB	0,80	0,80	0,80	0,80	0,80	0,80	0,80	0,80
970	Overslagweg 5 Waddinxveen	8,00	-4,88	Relatief	0 dB	0,80	0,80	0,80	0,80	0,80	0,80	0,80	0,80
971	Parklaan 119 Waddinxveen	8,00	-4,11	Relatief	0 dB	0,80	0,80	0,80	0,80	0,80	0,80	0,80	0,80
972	Parklaan 57 Waddinxveen	8,00	-4,09	Relatief	0 dB	0,80	0,80	0,80	0,80	0,80	0,80	0,80	0,80
973	Parklaan 51 Waddinxveen	8,00	-4,11	Relatief	0 dB	0,80	0,80	0,80	0,80	0,80	0,80	0,80	0,80
974	Parklaan 121 Waddinxveen	8,00	-4,12	Relatief	0 dB	0,80	0,80	0,80	0,80	0,80	0,80	0,80	0,80
975	Parklaan 55 Waddinxveen	8,00	-4,10	Relatief	0 dB	0,80	0,80	0,80	0,80	0,80	0,80	0,80	0,80
976	Parklaan 53 Waddinxveen	8,00	-4,10	Relatief	0 dB	0,80	0,80	0,80	0,80	0,80	0,80	0,80	0,80
977	Parklaan 63 Waddinxveen	8,00	-4,06	Relatief	0 dB	0,80	0,80	0,80	0,80	0,80	0,80	0,80	0,80
978	Parklaan 61 Waddinxveen	8,00	-4,06	Relatief	0 dB	0,80	0,80	0,80	0,80	0,80	0,80	0,80	0,80
979	Parklaan 59 Waddinxveen	8,00	-4,07	Relatief	0 dB	0,80	0,80	0,80	0,80	0,80	0,80	0,80	0,80
980	Spiering 42 Waddinxveen	8,00	-4,16	Relatief	0 dB	0,80	0,80	0,80	0,80	0,80	0,80	0,80	0,80
981	Spiering 44 Waddinxveen	8,00	-4,13	Relatief	0 dB	0,80	0,80	0,80	0,80	0,80	0,80	0,80	0,80
982	Spiering 46 Waddinxveen	8,00	-4,12	Relatief	0 dB	0,80	0,80	0,80	0,80	0,80	0,80	0,80	0,80
983	Geen verblijfsobject	3,00	-4,13	Relatief	0 dB	0,80	0,80	0,80	0,80	0,80	0,80	0,80	0,80
984	Geen verblijfsobject	3,00	-4,13	Relatief	0 dB	0,80	0,80	0,80	0,80	0,80	0,80	0,80	0,80
985	Geen verblijfsobject	3,00	-4,11	Relatief	0 dB	0,80	0,80	0,80	0,80	0,80	0,80	0,80	0,80
986	Geen verblijfsobject	3,00	-4,11	Relatief	0 dB	0,80	0,80	0,80	0,80	0,80	0,80	0,80	0,80
987	Geen verblijfsobject	3,00	-4,11	Relatief	0 dB	0,80	0,80	0,80	0,80	0,80	0,80	0,80	0,80
988	Geen verblijfsobject	3,00	-4,11	Relatief	0 dB	0,80	0,80	0,80	0,80	0,80	0,80	0,80	0,80
989	Geen verblijfsobject	3,00	-4,09	Relatief	0 dB	0,80	0,80	0,80	0,80	0,80	0,80	0,80	0,80
990	Geen verblijfsobject	3,00	-4,09	Relatief	0 dB	0,80	0,80	0,80	0,80	0,80	0,80	0,80	0,80
991	Geen verblijfsobject	3,00	-4,10	Relatief	0 dB	0,80	0,80	0,80	0,80	0,80	0,80	0,80	0,80
992	Geen verblijfsobject	3,00	-4,07	Relatief	0 dB	0,80	0,80	0,80	0,80	0,80	0,80	0,80	0,80
993	Geen verblijfsobject	3,00	-4,07	Relatief	0 dB	0,80	0,80	0,80	0,80	0,80	0,80	0,80	0,80

Model: 2023 wegverkeer incl. Rijksweg
Groep: (hoofdgroep)
Lijst van Gebouwen, voor rekenmethode Wegverkeerslawaai - RMG-2012, wegverkeer

Naam	Omschr.	Hoogte	Maaiveld	Hdef.	Cp	Refl. 63	Refl. 125	Refl. 250	Refl. 500	Refl. 1k	Refl. 2k	Refl. 4k	Refl. 8k
994	Parklaan 65 Waddinxveen	8,00	-4,05	Relatief	0 dB	0,80	0,80	0,80	0,80	0,80	0,80	0,80	0,80
995	Parklaan 67 Waddinxveen	8,00	-4,04	Relatief	0 dB	0,80	0,80	0,80	0,80	0,80	0,80	0,80	0,80
996	Parklaan 69 Waddinxveen	8,00	-4,01	Relatief	0 dB	0,80	0,80	0,80	0,80	0,80	0,80	0,80	0,80
997	Parklaan 71 Waddinxveen	8,00	-4,01	Relatief	0 dB	0,80	0,80	0,80	0,80	0,80	0,80	0,80	0,80
998	Geen verblijfsobject	3,00	-4,07	Relatief	0 dB	0,80	0,80	0,80	0,80	0,80	0,80	0,80	0,80
999	Geen verblijfsobject	3,00	-4,07	Relatief	0 dB	0,80	0,80	0,80	0,80	0,80	0,80	0,80	0,80
1000	Geen verblijfsobject	3,00	-4,07	Relatief	0 dB	0,80	0,80	0,80	0,80	0,80	0,80	0,80	0,80
1001	Spiering 48 Waddinxveen	8,00	-4,13	Relatief	0 dB	0,80	0,80	0,80	0,80	0,80	0,80	0,80	0,80
1002	Spiering 50 Waddinxveen	8,00	-4,13	Relatief	0 dB	0,80	0,80	0,80	0,80	0,80	0,80	0,80	0,80
1003	Spiering 52 Waddinxveen	8,00	-4,13	Relatief	0 dB	0,80	0,80	0,80	0,80	0,80	0,80	0,80	0,80
1004	Spiering 54 Waddinxveen	8,00	-4,14	Relatief	0 dB	0,80	0,80	0,80	0,80	0,80	0,80	0,80	0,80
1005	Spiering 60 Waddinxveen	8,00	-4,14	Relatief	0 dB	0,80	0,80	0,80	0,80	0,80	0,80	0,80	0,80
1006	Spiering 56 Waddinxveen	8,00	-4,14	Relatief	0 dB	0,80	0,80	0,80	0,80	0,80	0,80	0,80	0,80
1007	Spiering 58 Waddinxveen	8,00	-4,14	Relatief	0 dB	0,80	0,80	0,80	0,80	0,80	0,80	0,80	0,80
1008	Spiering 62 Waddinxveen	8,00	-4,15	Relatief	0 dB	0,80	0,80	0,80	0,80	0,80	0,80	0,80	0,80
1009	Spiering 74 Waddinxveen	8,00	-4,16	Relatief	0 dB	0,80	0,80	0,80	0,80	0,80	0,80	0,80	0,80
1010	Spiering 68 Waddinxveen	8,00	-4,16	Relatief	0 dB	0,80	0,80	0,80	0,80	0,80	0,80	0,80	0,80
1011	Spiering 64 Waddinxveen	8,00	-4,15	Relatief	0 dB	0,80	0,80	0,80	0,80	0,80	0,80	0,80	0,80
1012	Spiering 66 Waddinxveen	8,00	-4,16	Relatief	0 dB	0,80	0,80	0,80	0,80	0,80	0,80	0,80	0,80
1013	Spiering 70 Waddinxveen	8,00	-4,14	Relatief	0 dB	0,80	0,80	0,80	0,80	0,80	0,80	0,80	0,80
1014	Spiering 72 Waddinxveen	8,00	-4,16	Relatief	0 dB	0,80	0,80	0,80	0,80	0,80	0,80	0,80	0,80
1015	Spiering 76 Waddinxveen	8,00	-4,17	Relatief	0 dB	0,80	0,80	0,80	0,80	0,80	0,80	0,80	0,80
1016	Spiering 78 Waddinxveen	8,00	-4,17	Relatief	0 dB	0,80	0,80	0,80	0,80	0,80	0,80	0,80	0,80
1017	Spiering 82 Waddinxveen	8,00	-4,18	Relatief	0 dB	0,80	0,80	0,80	0,80	0,80	0,80	0,80	0,80
1018	Spiering 80 Waddinxveen	8,00	-4,18	Relatief	0 dB	0,80	0,80	0,80	0,80	0,80	0,80	0,80	0,80
1019	Geen verblijfsobject	3,00	-4,07	Relatief	0 dB	0,80	0,80	0,80	0,80	0,80	0,80	0,80	0,80
1020	Geen verblijfsobject	3,00	-4,07	Relatief	0 dB	0,80	0,80	0,80	0,80	0,80	0,80	0,80	0,80
1021	Geen verblijfsobject	3,00	-4,07	Relatief	0 dB	0,80	0,80	0,80	0,80	0,80	0,80	0,80	0,80
1022	Geen verblijfsobject	3,00	-4,08	Relatief	0 dB	0,80	0,80	0,80	0,80	0,80	0,80	0,80	0,80
1023	Geen verblijfsobject	3,00	-4,08	Relatief	0 dB	0,80	0,80	0,80	0,80	0,80	0,80	0,80	0,80
1024	Geen verblijfsobject	3,00	-4,09	Relatief	0 dB	0,80	0,80	0,80	0,80	0,80	0,80	0,80	0,80
1025	Geen verblijfsobject	3,00	-4,08	Relatief	0 dB	0,80	0,80	0,80	0,80	0,80	0,80	0,80	0,80
1026	Geen verblijfsobject	3,00	-4,08	Relatief	0 dB	0,80	0,80	0,80	0,80	0,80	0,80	0,80	0,80
1027	Geen verblijfsobject	3,00	-4,08	Relatief	0 dB	0,80	0,80	0,80	0,80	0,80	0,80	0,80	0,80
1028	Geen verblijfsobject	3,00	-4,08	Relatief	0 dB	0,80	0,80	0,80	0,80	0,80	0,80	0,80	0,80
1029	Geen verblijfsobject	3,00	-4,09	Relatief	0 dB	0,80	0,80	0,80	0,80	0,80	0,80	0,80	0,80
1030	Geen verblijfsobject	3,00	-4,10	Relatief	0 dB	0,80	0,80	0,80	0,80	0,80	0,80	0,80	0,80
1031	Geen verblijfsobject	3,00	-4,09	Relatief	0 dB	0,80	0,80	0,80	0,80	0,80	0,80	0,80	0,80
1032	Geen verblijfsobject	3,00	-4,09	Relatief	0 dB	0,80	0,80	0,80	0,80	0,80	0,80	0,80	0,80
1033	Geen verblijfsobject	3,00	-4,09	Relatief	0 dB	0,80	0,80	0,80	0,80	0,80	0,80	0,80	0,80
1034	Geen verblijfsobject	3,00	-4,09	Relatief	0 dB	0,80	0,80	0,80	0,80	0,80	0,80	0,80	0,80
1035	Geen verblijfsobject	3,00	-4,10	Relatief	0 dB	0,80	0,80	0,80	0,80	0,80	0,80	0,80	0,80
1036	Geen verblijfsobject	3,00	-4,10	Relatief	0 dB	0,80	0,80	0,80	0,80	0,80	0,80	0,80	0,80
1037	Geen verblijfsobject	3,00	-4,10	Relatief	0 dB	0,80	0,80	0,80	0,80	0,80	0,80	0,80	0,80
1038	Geen verblijfsobject	3,00	-4,10	Relatief	0 dB	0,80	0,80	0,80	0,80	0,80	0,80	0,80	0,80
1039	Geen verblijfsobject	3,00	-4,12	Relatief	0 dB	0,80	0,80	0,80	0,80	0,80	0,80	0,80	0,80
1040	Geen verblijfsobject	3,00	-4,12	Relatief	0 dB	0,80	0,80	0,80	0,80	0,80	0,80	0,80	0,80
1041	Geen verblijfsobject	3,00	-4,11	Relatief	0 dB	0,80	0,80	0,80	0,80	0,80	0,80	0,80	0,80
1042	Geen verblijfsobject	3,00	-4,11	Relatief	0 dB	0,80	0,80	0,80	0,80	0,80	0,80	0,80	0,80
1043	Geen verblijfsobject	3,00	-4,13	Relatief	0 dB	0,80	0,80	0,80	0,80	0,80	0,80	0,80	0,80
1044	Geen verblijfsobject	3,00	-4,13	Relatief	0 dB	0,80	0,80	0,80	0,80	0,80	0,80	0,80	0,80
1045	Geen verblijfsobject	3,00	-4,12	Relatief	0 dB	0,80	0,80	0,80	0,80	0,80	0,80	0,80	0,80
1046	Geen verblijfsobject	3,00	-4,12	Relatief	0 dB	0,80	0,80	0,80	0,80	0,80	0,80	0,80	0,80
1047	Geen verblijfsobject	3,00	-4,13	Relatief	0 dB	0,80	0,80	0,80	0,80	0,80	0,80	0,80	0,80
1048	Geen verblijfsobject	3,00	-4,13	Relatief	0 dB	0,80	0,80	0,80	0,80	0,80	0,80	0,80	0,80
1049	Geen verblijfsobject	3,00	-4,15	Relatief	0 dB	0,80	0,80	0,80	0,80	0,80	0,80	0,80	0,80
1050	Geen verblijfsobject	3,00	-4,15	Relatief	0 dB	0,80	0,80	0,80	0,80	0,80	0,80	0,80	0,80
1051	Parklaan 73 Waddinxveen	8,00	-4,04	Relatief	0 dB	0,80	0,80	0,80	0,80	0,80	0,80	0,80	0,80
1052	Parklaan 75 Waddinxveen	8,00	-4,04	Relatief	0 dB	0,80	0,80	0,80	0,80	0,80	0,80	0,80	0,80
1053	Parklaan 77 Waddinxveen	8,00	-4,05	Relatief	0 dB	0,80	0,80	0,80	0,80	0,80	0,80	0,80	0,80
1054	Parklaan 79 Waddinxveen	8,00	-4,05	Relatief	0 dB	0,80	0,80	0,80	0,80	0,80	0,80	0,80	0,80
1055	Parklaan 81 Waddinxveen	8,00	-4,05	Relatief	0 dB	0,80	0,80	0,80	0,80	0,80	0,80	0,80	0,80
1056	Parklaan 91 Waddinxveen	8,00	-4,06	Relatief	0 dB	0,80	0,80	0,80	0,80	0,80	0,80	0,80	0,80
1057	Parklaan 95 Waddinxveen	8,00	-4,07	Relatief	0 dB	0,80	0,80	0,80	0,80	0,80	0,80	0,80	0,80
1058	Parklaan 93 Waddinxveen	8,00	-4,06	Relatief	0 dB	0,80	0,80	0,80	0,80	0,80	0,80	0,80	0,80
1059	Parklaan 99 Waddinxveen	8,00	-4,07	Relatief	0 dB	0,80	0,80	0,80	0,80	0,80	0,80	0,80	0,80
1060	Parklaan 97 Waddinxveen	8,00	-4,07	Relatief	0 dB	0,80	0,80	0,80	0,80	0,80	0,80	0,80	0,80
1061	Parklaan 87 Waddinxveen	8,00	-4,05	Relatief	0 dB	0,80	0,80	0,80	0,80	0,80	0,80	0,80	0,80
1062	Parklaan 89 Waddinxveen	8,00	-4,06	Relatief	0 dB	0,80	0,80	0,80	0,80	0,80	0,80	0,80	0,80
1063	Parklaan 83 Waddinxveen	8,00	-4,05	Relatief	0 dB	0,80	0,80	0,80	0,80	0,80	0,80	0,80	0,80
1064	Parklaan 85 Waddinxveen	8,00	-4,05	Relatief	0 dB	0,80	0,80	0,80	0,80	0,80	0,80	0,80	0,80
1065	Parklaan 105 Waddinxveen	8,00	-4,08	Relatief	0 dB	0,80	0,80	0,80	0,80	0,80	0,80	0,80	0,80
1066	Parklaan 101 Waddinxveen	8,00	-4,07	Relatief	0 dB	0,80	0,80	0,80	0,80	0,80	0,80	0,80	0,80
1067	Parklaan 107 Waddinxveen	8,00	-4,08	Relatief	0 dB	0,80	0,80	0,80	0,80	0,80	0,80	0,80	0,80
1068	Parklaan 103 Waddinxveen	8,00	-4,07	Relatief	0 dB	0,80	0,80	0,80	0,80	0,80	0,80	0,80	0,80
1069	Parklaan 111 Waddinxveen	8,00	-4,09	Relatief	0 dB	0,80	0,80	0,80	0,80	0,80	0,80	0,80	0,80
1070	Parklaan 109 Waddinxveen	8,00	-4,09	Relatief	0 dB	0,80	0,80	0,80	0,80	0,80	0,80	0,80	0,80
1071	Parklaan 115 Waddinxveen	8,00	-4,09	Relatief	0 dB	0,80	0,80	0,80	0,80	0,80	0,80	0,80	0,80
1072	Parklaan 113 Waddinxveen	8,00	-4,09	Relatief	0 dB	0,80	0,80	0,80	0,80	0,80	0,80	0,80	0,80
1073	Parklaan 117 Waddinxveen	8,00	-4,11	Relatief	0 dB	0,80	0,80	0,80	0,80	0,80	0,80	0,80	0,80
1074	Parklaan 123 Waddinxveen	8,00	-4,13	Relatief	0 dB	0,80	0,80	0,80	0,80	0,80	0,80	0,80	0,80
1076	1075_Spiering Waddinxveen	8,00	-4,20	Relatief	0 dB	0,80	0,80	0,80	0,80	0,80	0,80	0,80	0,80
1077	Geen verblijfsobject	3,00	-5,57	Relatief	0 dB	0,80	0,80	0,80	0,80	0,80	0,80	0,80	0,80
1079	1078_Henegouwerweg Waddinxveen	8,00	-3,48	Relatief	0 dB	0,80	0,80	0,80	0,80	0,80	0,80	0,80	0,80
1080	Zuidelijke Rondweg 2A Waddinxveen	8,00	-5,62	Relatief	0 dB	0,80	0,80	0,80	0,80	0,80	0,80	0,80	0,80
1081	Geen verblijfsobject	3,00	-5,61	Relatief	0 dB	0,80	0,80	0,80	0,80	0,80	0,80	0,80	0,80
1082	Regenboogforel 43 Waddinxveen	8,00	-4,70	Relatief	0 dB	0,80	0,80	0,80	0,80	0,80	0,80	0,80	0,80
1083	Geen verblijfsobject	3,00	-4,88	Relatief	0 dB	0,80	0,80	0,80	0,80	0,80	0,80	0,80	0,80
1084	Geen verblijfsobject	3,00	-4,87	Relatief	0 dB	0,80	0,80	0,80	0,80	0,80	0,80	0,80	0,80
1085	Geen verblijfsobject	3,00	-4,51	Relatief	0 dB	0,80	0,80	0,80	0,80	0,80	0,80	0,80	0,80
1086	Geen verblijfsobject	3,00	-4,51	Relatief	0 dB	0,80	0,80	0,80	0,80	0,80	0,80	0,80	0,80
1087	Geen verblijfsobject	3,00	-4,49	Relatief	0 dB	0,80	0,80	0,80	0,80	0,80	0,80	0,80	0,80
1088	Geen verblijfsobject	3,00	-4,49	Relatief	0 dB	0,80	0,80	0,80	0,80	0,80	0,80	0,80	0,80
1089	Geen verblijfsobject	3,00	-4,47	Relatief	0 dB	0,80	0,80	0,80	0,80	0,80	0,80	0,80	0,80
1090	Geen verblijfsobject	3,00	-4,48	Relatief	0 dB	0,80	0,80	0,80	0,80	0,80	0,80	0,80	0,80
1091	Geen verblijfsobject	3,00	-4,45	Relatief	0 dB	0,80	0,80	0,80	0,80	0,80	0,80	0,80	0,80
1092	Geen verblijfsobject	3,00	-4,46	Relatief	0 dB	0,80	0,80	0,80	0,80	0,80	0,80	0,80	0,80
1093	Geen verblijfsobject	3,00	-4,44	Relatief	0 dB	0,80	0,80	0,80	0,80	0,80	0,80	0,80	0,80
1094	Geen verblijfsobject	3,00	-4,44	Relatief	0 dB	0,80	0,80	0,80	0,80	0,80	0,80	0,80	0,80
1095	Geen verblijfsobject	3,00	-4,43	Relatief	0 dB	0,80	0,80	0,80	0,80	0,80	0,80	0,80	0,80

Model: 2023 wegverkeer incl. Rijksweg
Groep: (hoofdgroep)
Lijst van Gebouwen, voor rekenmethode Wegverkeerslawaai - RMG-2012, wegverkeer

Naam	Omschr.	Hoogte	Maaiveld	Hdef.	Cp	Refl. 63	Refl. 125	Refl. 250	Refl. 500	Refl. 1k	Refl. 2k	Refl. 4k	Refl. 8k
1096	Geen verblijfsobject	3,00	-4,43	Relatief	0 dB	0,80	0,80	0,80	0,80	0,80	0,80	0,80	0,80
1097	Geen verblijfsobject	3,00	-4,86	Relatief	0 dB	0,80	0,80	0,80	0,80	0,80	0,80	0,80	0,80
1098	Geen verblijfsobject	3,00	-4,86	Relatief	0 dB	0,80	0,80	0,80	0,80	0,80	0,80	0,80	0,80
1099	Geen verblijfsobject	3,00	-4,85	Relatief	0 dB	0,80	0,80	0,80	0,80	0,80	0,80	0,80	0,80
1100	Geen verblijfsobject	3,00	-4,81	Relatief	0 dB	0,80	0,80	0,80	0,80	0,80	0,80	0,80	0,80
1101	Geen verblijfsobject	3,00	-4,81	Relatief	0 dB	0,80	0,80	0,80	0,80	0,80	0,80	0,80	0,80
1102	Geen verblijfsobject	3,00	-4,79	Relatief	0 dB	0,80	0,80	0,80	0,80	0,80	0,80	0,80	0,80
1103	Geen verblijfsobject	3,00	-4,80	Relatief	0 dB	0,80	0,80	0,80	0,80	0,80	0,80	0,80	0,80
1104	Geen verblijfsobject	3,00	-4,78	Relatief	0 dB	0,80	0,80	0,80	0,80	0,80	0,80	0,80	0,80
1105	Geen verblijfsobject	3,00	-4,78	Relatief	0 dB	0,80	0,80	0,80	0,80	0,80	0,80	0,80	0,80
1106	Geen verblijfsobject	3,00	-4,77	Relatief	0 dB	0,80	0,80	0,80	0,80	0,80	0,80	0,80	0,80
1107	Geen verblijfsobject	3,00	-4,76	Relatief	0 dB	0,80	0,80	0,80	0,80	0,80	0,80	0,80	0,80
1108	Geen verblijfsobject	3,00	-4,75	Relatief	0 dB	0,80	0,80	0,80	0,80	0,80	0,80	0,80	0,80
1109	Geen verblijfsobject	3,00	-4,75	Relatief	0 dB	0,80	0,80	0,80	0,80	0,80	0,80	0,80	0,80
1110	Geen verblijfsobject	3,00	-4,60	Relatief	0 dB	0,80	0,80	0,80	0,80	0,80	0,80	0,80	0,80
1111	Geen verblijfsobject	3,00	-4,60	Relatief	0 dB	0,80	0,80	0,80	0,80	0,80	0,80	0,80	0,80
1112	Geen verblijfsobject	3,00	-4,58	Relatief	0 dB	0,80	0,80	0,80	0,80	0,80	0,80	0,80	0,80
1113	Geen verblijfsobject	3,00	-4,58	Relatief	0 dB	0,80	0,80	0,80	0,80	0,80	0,80	0,80	0,80
1114	Geen verblijfsobject	3,00	-4,56	Relatief	0 dB	0,80	0,80	0,80	0,80	0,80	0,80	0,80	0,80
1115	Geen verblijfsobject	3,00	-4,56	Relatief	0 dB	0,80	0,80	0,80	0,80	0,80	0,80	0,80	0,80
1116	Geen verblijfsobject	3,00	-4,54	Relatief	0 dB	0,80	0,80	0,80	0,80	0,80	0,80	0,80	0,80
1117	Geen verblijfsobject	3,00	-4,55	Relatief	0 dB	0,80	0,80	0,80	0,80	0,80	0,80	0,80	0,80
1118	Geen verblijfsobject	3,00	-4,35	Relatief	0 dB	0,80	0,80	0,80	0,80	0,80	0,80	0,80	0,80
1119	Geen verblijfsobject	3,00	-4,35	Relatief	0 dB	0,80	0,80	0,80	0,80	0,80	0,80	0,80	0,80
1120	Geen verblijfsobject	3,00	-4,34	Relatief	0 dB	0,80	0,80	0,80	0,80	0,80	0,80	0,80	0,80
1121	Geen verblijfsobject	3,00	-4,34	Relatief	0 dB	0,80	0,80	0,80	0,80	0,80	0,80	0,80	0,80
1122	Geen verblijfsobject	3,00	-4,33	Relatief	0 dB	0,80	0,80	0,80	0,80	0,80	0,80	0,80	0,80
1123	Geen verblijfsobject	3,00	-4,34	Relatief	0 dB	0,80	0,80	0,80	0,80	0,80	0,80	0,80	0,80
1124	Geen verblijfsobject	3,00	-4,33	Relatief	0 dB	0,80	0,80	0,80	0,80	0,80	0,80	0,80	0,80
1125	Geen verblijfsobject	3,00	-4,68	Relatief	0 dB	0,80	0,80	0,80	0,80	0,80	0,80	0,80	0,80
1126	Geen verblijfsobject	3,00	-4,68	Relatief	0 dB	0,80	0,80	0,80	0,80	0,80	0,80	0,80	0,80
1127	Geen verblijfsobject	3,00	-4,69	Relatief	0 dB	0,80	0,80	0,80	0,80	0,80	0,80	0,80	0,80
1128	Geen verblijfsobject	3,00	-4,67	Relatief	0 dB	0,80	0,80	0,80	0,80	0,80	0,80	0,80	0,80
1129	Geen verblijfsobject	3,00	-4,66	Relatief	0 dB	0,80	0,80	0,80	0,80	0,80	0,80	0,80	0,80
1130	Geen verblijfsobject	3,00	-4,62	Relatief	0 dB	0,80	0,80	0,80	0,80	0,80	0,80	0,80	0,80
1131	Geen verblijfsobject	3,00	-4,61	Relatief	0 dB	0,80	0,80	0,80	0,80	0,80	0,80	0,80	0,80
1132	Geen verblijfsobject	3,00	-4,61	Relatief	0 dB	0,80	0,80	0,80	0,80	0,80	0,80	0,80	0,80
1133	Geen verblijfsobject	3,00	-4,59	Relatief	0 dB	0,80	0,80	0,80	0,80	0,80	0,80	0,80	0,80
1134	Geen verblijfsobject	3,00	-4,59	Relatief	0 dB	0,80	0,80	0,80	0,80	0,80	0,80	0,80	0,80
1135	Geen verblijfsobject	3,00	-4,58	Relatief	0 dB	0,80	0,80	0,80	0,80	0,80	0,80	0,80	0,80
1136	Geen verblijfsobject	3,00	-4,57	Relatief	0 dB	0,80	0,80	0,80	0,80	0,80	0,80	0,80	0,80
1137	Geen verblijfsobject	3,00	-4,56	Relatief	0 dB	0,80	0,80	0,80	0,80	0,80	0,80	0,80	0,80
1138	Geen verblijfsobject	3,00	-4,55	Relatief	0 dB	0,80	0,80	0,80	0,80	0,80	0,80	0,80	0,80
1139	Geen verblijfsobject	3,00	-4,47	Relatief	0 dB	0,80	0,80	0,80	0,80	0,80	0,80	0,80	0,80
1140	Geen verblijfsobject	3,00	-4,47	Relatief	0 dB	0,80	0,80	0,80	0,80	0,80	0,80	0,80	0,80
1141	Geen verblijfsobject	3,00	-4,49	Relatief	0 dB	0,80	0,80	0,80	0,80	0,80	0,80	0,80	0,80
1142	Geen verblijfsobject	3,00	-4,48	Relatief	0 dB	0,80	0,80	0,80	0,80	0,80	0,80	0,80	0,80
1143	Geen verblijfsobject	3,00	-4,51	Relatief	0 dB	0,80	0,80	0,80	0,80	0,80	0,80	0,80	0,80
1144	Geen verblijfsobject	3,00	-4,50	Relatief	0 dB	0,80	0,80	0,80	0,80	0,80	0,80	0,80	0,80
1145	Geen verblijfsobject	3,00	-4,52	Relatief	0 dB	0,80	0,80	0,80	0,80	0,80	0,80	0,80	0,80
1146	Geen verblijfsobject	3,00	-4,52	Relatief	0 dB	0,80	0,80	0,80	0,80	0,80	0,80	0,80	0,80
1147	Geen verblijfsobject	3,00	-4,54	Relatief	0 dB	0,80	0,80	0,80	0,80	0,80	0,80	0,80	0,80
1148	Geen verblijfsobject	3,00	-4,57	Relatief	0 dB	0,80	0,80	0,80	0,80	0,80	0,80	0,80	0,80
1149	Geen verblijfsobject	3,00	-4,58	Relatief	0 dB	0,80	0,80	0,80	0,80	0,80	0,80	0,80	0,80
1150	Geen verblijfsobject	3,00	-4,59	Relatief	0 dB	0,80	0,80	0,80	0,80	0,80	0,80	0,80	0,80
1151	Geen verblijfsobject	3,00	-4,60	Relatief	0 dB	0,80	0,80	0,80	0,80	0,80	0,80	0,80	0,80
1152	Geen verblijfsobject	3,00	-4,60	Relatief	0 dB	0,80	0,80	0,80	0,80	0,80	0,80	0,80	0,80
1153	Geen verblijfsobject	3,00	-4,67	Relatief	0 dB	0,80	0,80	0,80	0,80	0,80	0,80	0,80	0,80
1154	Geen verblijfsobject	3,00	-4,66	Relatief	0 dB	0,80	0,80	0,80	0,80	0,80	0,80	0,80	0,80
1155	Geen verblijfsobject	3,00	-4,65	Relatief	0 dB	0,80	0,80	0,80	0,80	0,80	0,80	0,80	0,80
1156	Geen verblijfsobject	3,00	-4,65	Relatief	0 dB	0,80	0,80	0,80	0,80	0,80	0,80	0,80	0,80
1157	Geen verblijfsobject	3,00	-4,75	Relatief	0 dB	0,80	0,80	0,80	0,80	0,80	0,80	0,80	0,80
1158	Geen verblijfsobject	3,00	-4,74	Relatief	0 dB	0,80	0,80	0,80	0,80	0,80	0,80	0,80	0,80
1159	Geen verblijfsobject	3,00	-4,74	Relatief	0 dB	0,80	0,80	0,80	0,80	0,80	0,80	0,80	0,80
1160	Geen verblijfsobject	3,00	-4,75	Relatief	0 dB	0,80	0,80	0,80	0,80	0,80	0,80	0,80	0,80
1161	Geen verblijfsobject	3,00	-4,77	Relatief	0 dB	0,80	0,80	0,80	0,80	0,80	0,80	0,80	0,80
1162	Geen verblijfsobject	3,00	-4,76	Relatief	0 dB	0,80	0,80	0,80	0,80	0,80	0,80	0,80	0,80
1163	Geen verblijfsobject	3,00	-4,73	Relatief	0 dB	0,80	0,80	0,80	0,80	0,80	0,80	0,80	0,80
1164	Geen verblijfsobject	3,00	-4,74	Relatief	0 dB	0,80	0,80	0,80	0,80	0,80	0,80	0,80	0,80
1165	Geen verblijfsobject	3,00	-4,70	Relatief	0 dB	0,80	0,80	0,80	0,80	0,80	0,80	0,80	0,80
1166	Geen verblijfsobject	3,00	-4,69	Relatief	0 dB	0,80	0,80	0,80	0,80	0,80	0,80	0,80	0,80
1167	Geen verblijfsobject	3,00	-4,68	Relatief	0 dB	0,80	0,80	0,80	0,80	0,80	0,80	0,80	0,80
1168	Geen verblijfsobject	3,00	-4,62	Relatief	0 dB	0,80	0,80	0,80	0,80	0,80	0,80	0,80	0,80
1169	Geen verblijfsobject	3,00	-4,63	Relatief	0 dB	0,80	0,80	0,80	0,80	0,80	0,80	0,80	0,80
1170	Geen verblijfsobject	3,00	-4,63	Relatief	0 dB	0,80	0,80	0,80	0,80	0,80	0,80	0,80	0,80
1171	Geen verblijfsobject	3,00	-4,61	Relatief	0 dB	0,80	0,80	0,80	0,80	0,80	0,80	0,80	0,80
1172	Geen verblijfsobject	3,00	-4,61	Relatief	0 dB	0,80	0,80	0,80	0,80	0,80	0,80	0,80	0,80
1173	Geen verblijfsobject	3,00	-4,60	Relatief	0 dB	0,80	0,80	0,80	0,80	0,80	0,80	0,80	0,80
1174	Geen verblijfsobject	3,00	-4,59	Relatief	0 dB	0,80	0,80	0,80	0,80	0,80	0,80	0,80	0,80
1175	Geen verblijfsobject	3,00	-4,73	Relatief	0 dB	0,80	0,80	0,80	0,80	0,80	0,80	0,80	0,80
1176	Geen verblijfsobject	3,00	-4,73	Relatief	0 dB	0,80	0,80	0,80	0,80	0,80	0,80	0,80	0,80
1177	Geen verblijfsobject	3,00	-4,74	Relatief	0 dB	0,80	0,80	0,80	0,80	0,80	0,80	0,80	0,80
1178	Geen verblijfsobject	3,00	-4,75	Relatief	0 dB	0,80	0,80	0,80	0,80	0,80	0,80	0,80	0,80
1179	Geen verblijfsobject	3,00	-4,76	Relatief	0 dB	0,80	0,80	0,80	0,80	0,80	0,80	0,80	0,80
1180	Geen verblijfsobject	3,00	-4,76	Relatief	0 dB	0,80	0,80	0,80	0,80	0,80	0,80	0,80	0,80
1181	Geen verblijfsobject	3,00	-4,78	Relatief	0 dB	0,80	0,80	0,80	0,80	0,80	0,80	0,80	0,80
1182	Geen verblijfsobject	3,00	-4,79	Relatief	0 dB	0,80	0,80	0,80	0,80	0,80	0,80	0,80	0,80
1183	Geen verblijfsobject	3,00	-4,81	Relatief	0 dB	0,80	0,80	0,80	0,80	0,80	0,80	0,80	0,80
1184	Geen verblijfsobject	3,00	-4,82	Relatief	0 dB	0,80	0,80	0,80	0,80	0,80	0,80	0,80	0,80
1185	Geen verblijfsobject	3,00	-4,53	Relatief	0 dB	0,80	0,80	0,80	0,80	0,80	0,80	0,80	0,80
1186	Geen verblijfsobject	3,00	-4,52	Relatief	0 dB	0,80	0,80	0,80	0,80	0,80	0,80	0,80	0,80
1187	Meerval 22 Waddinxveen	8,00	-4,45	Relatief	0 dB	0,80	0,80	0,80	0,80	0,80	0,80	0,80	0,80
1188	Meerval 20 Waddinxveen	8,00	-4,45	Relatief	0 dB	0,80	0,80	0,80	0,80	0,80	0,80	0,80	0,80
1189	Meerval 24 Waddinxveen	8,00	-4,44	Relatief	0 dB	0,80	0,80	0,80	0,80	0,80	0,80	0,80	0,80
1190	Meerval 26 Waddinxveen	8,00	-4,44	Relatief	0 dB	0,80	0,80	0,80	0,80	0,80	0,80	0,80	0,80
1191	Meerval 28 Waddinxveen	8,00	-4,44	Relatief	0 dB	0,80	0,80	0,80	0,80	0,80	0,80	0,80	0,80
1192	Meerval 12 Waddinxveen	8,00	-4,46	Relatief	0 dB	0,80	0,80	0,80	0,80	0,80	0,80	0,80	0,80
1193	Meerval 14 Waddinxveen	8,00	-4,46	Relatief	0 dB	0,80	0,80	0,80	0,80	0,80	0,80	0,80	0,80
1194	Meerval 16 Waddinxveen	8,00	-4,46	Relatief	0 dB	0,80	0,80	0,80	0,80	0,80	0,80	0,80	0,80
1195	Meerval 18 Waddinxveen	8,00	-4,45	Relatief	0 dB	0,80	0,80	0,80	0,80	0,80	0,80	0,80	0,80

Model: 2023 wegverkeer incl. Rijksweg
Groep: (hoofdgroep)
Lijst van Gebouwen, voor rekenmethode Wegverkeerslawaai - RMG-2012, wegverkeer

Naam	Omschr.	Hoogte	Maaiveld	Hdef.	Cp	Refl. 63	Refl. 125	Refl. 250	Refl. 500	Refl. 1k	Refl. 2k	Refl. 4k	Refl. 8k
1196	Meerval 4 Waddinxveen	8,00	-4,48	Relatief	0 dB	0,80	0,80	0,80	0,80	0,80	0,80	0,80	0,80
1197	Meerval 2 Waddinxveen	8,00	-4,49	Relatief	0 dB	0,80	0,80	0,80	0,80	0,80	0,80	0,80	0,80
1198	Meerval 6 Waddinxveen	8,00	-4,47	Relatief	0 dB	0,80	0,80	0,80	0,80	0,80	0,80	0,80	0,80
1199	Meerval 8 Waddinxveen	8,00	-4,47	Relatief	0 dB	0,80	0,80	0,80	0,80	0,80	0,80	0,80	0,80
1200	Meerval 10 Waddinxveen	8,00	-4,46	Relatief	0 dB	0,80	0,80	0,80	0,80	0,80	0,80	0,80	0,80
1201	Meerval 3 Waddinxveen	8,00	-4,47	Relatief	0 dB	0,80	0,80	0,80	0,80	0,80	0,80	0,80	0,80
1202	Meerval 1 Waddinxveen	8,00	-4,48	Relatief	0 dB	0,80	0,80	0,80	0,80	0,80	0,80	0,80	0,80
1203	Meerval 5 Waddinxveen	8,00	-4,47	Relatief	0 dB	0,80	0,80	0,80	0,80	0,80	0,80	0,80	0,80
1204	Grondel 22 Waddinxveen	8,00	-4,46	Relatief	0 dB	0,80	0,80	0,80	0,80	0,80	0,80	0,80	0,80
1205	Meerval 7 Waddinxveen	8,00	-4,47	Relatief	0 dB	0,80	0,80	0,80	0,80	0,80	0,80	0,80	0,80
1206	Meerval 9 Waddinxveen	8,00	-4,50	Relatief	0 dB	0,80	0,80	0,80	0,80	0,80	0,80	0,80	0,80
1207	Meerval 15 Waddinxveen	8,00	-4,49	Relatief	0 dB	0,80	0,80	0,80	0,80	0,80	0,80	0,80	0,80
1208	Grondel 31 Waddinxveen	8,00	-4,46	Relatief	0 dB	0,80	0,80	0,80	0,80	0,80	0,80	0,80	0,80
1209	Meerval 11 Waddinxveen	8,00	-4,50	Relatief	0 dB	0,80	0,80	0,80	0,80	0,80	0,80	0,80	0,80
1210	Meerval 13 Waddinxveen	8,00	-4,49	Relatief	0 dB	0,80	0,80	0,80	0,80	0,80	0,80	0,80	0,80
1211	Meerval 21 Waddinxveen	8,00	-4,56	Relatief	0 dB	0,80	0,80	0,80	0,80	0,80	0,80	0,80	0,80
1212	Meerval 23 Waddinxveen	8,00	-4,60	Relatief	0 dB	0,80	0,80	0,80	0,80	0,80	0,80	0,80	0,80
1213	Meerval 17 Waddinxveen	8,00	-4,48	Relatief	0 dB	0,80	0,80	0,80	0,80	0,80	0,80	0,80	0,80
1214	Meerval 19 Waddinxveen	8,00	-4,52	Relatief	0 dB	0,80	0,80	0,80	0,80	0,80	0,80	0,80	0,80
1215	Meerval 25 Waddinxveen	8,00	-4,64	Relatief	0 dB	0,80	0,80	0,80	0,80	0,80	0,80	0,80	0,80
1216	Barbeel 14 Waddinxveen	8,00	-4,65	Relatief	0 dB	0,80	0,80	0,80	0,80	0,80	0,80	0,80	0,80
1217	Barbeel 4 Waddinxveen	8,00	-4,61	Relatief	0 dB	0,80	0,80	0,80	0,80	0,80	0,80	0,80	0,80
1218	Barbeel 6 Waddinxveen	8,00	-4,61	Relatief	0 dB	0,80	0,80	0,80	0,80	0,80	0,80	0,80	0,80
1219	Barbeel 8 Waddinxveen	8,00	-4,62	Relatief	0 dB	0,80	0,80	0,80	0,80	0,80	0,80	0,80	0,80
1220	Barbeel 10 Waddinxveen	8,00	-4,63	Relatief	0 dB	0,80	0,80	0,80	0,80	0,80	0,80	0,80	0,80
1221	Barbeel 12 Waddinxveen	8,00	-4,64	Relatief	0 dB	0,80	0,80	0,80	0,80	0,80	0,80	0,80	0,80
1222	Barbeel 2 Waddinxveen	8,00	-4,60	Relatief	0 dB	0,80	0,80	0,80	0,80	0,80	0,80	0,80	0,80
1223	Rietvoorn 18 Waddinxveen	8,00	-4,59	Relatief	0 dB	0,80	0,80	0,80	0,80	0,80	0,80	0,80	0,80
1224	Barbeel 9 Waddinxveen	8,00	-4,35	Relatief	0 dB	0,80	0,80	0,80	0,80	0,80	0,80	0,80	0,80
1225	Barbeel 11 Waddinxveen	8,00	-4,35	Relatief	0 dB	0,80	0,80	0,80	0,80	0,80	0,80	0,80	0,80
1226	Barbeel 1 Waddinxveen	8,00	-4,37	Relatief	0 dB	0,80	0,80	0,80	0,80	0,80	0,80	0,80	0,80
1227	Barbeel 3 Waddinxveen	8,00	-4,34	Relatief	0 dB	0,80	0,80	0,80	0,80	0,80	0,80	0,80	0,80
1228	Barbeel 7 Waddinxveen	8,00	-4,34	Relatief	0 dB	0,80	0,80	0,80	0,80	0,80	0,80	0,80	0,80
1229	Rietvoorn 20 Waddinxveen	8,00	-4,37	Relatief	0 dB	0,80	0,80	0,80	0,80	0,80	0,80	0,80	0,80
1230	Barbeel 5 Waddinxveen	8,00	-4,34	Relatief	0 dB	0,80	0,80	0,80	0,80	0,80	0,80	0,80	0,80
1231	Grondel 1 Waddinxveen	8,00	-4,60	Relatief	0 dB	0,80	0,80	0,80	0,80	0,80	0,80	0,80	0,80
1232	Snoekbaars 31 Waddinxveen	8,00	-4,60	Relatief	0 dB	0,80	0,80	0,80	0,80	0,80	0,80	0,80	0,80
1233	Snoekbaars 29 Waddinxveen	8,00	-4,59	Relatief	0 dB	0,80	0,80	0,80	0,80	0,80	0,80	0,80	0,80
1234	Snoekbaars 23 Waddinxveen	8,00	-4,56	Relatief	0 dB	0,80	0,80	0,80	0,80	0,80	0,80	0,80	0,80
1235	Snoekbaars 27 Waddinxveen	8,00	-4,58	Relatief	0 dB	0,80	0,80	0,80	0,80	0,80	0,80	0,80	0,80
1236	Snoekbaars 19 Waddinxveen	8,00	-4,55	Relatief	0 dB	0,80	0,80	0,80	0,80	0,80	0,80	0,80	0,80
1237	Snoekbaars 21 Waddinxveen	8,00	-4,55	Relatief	0 dB	0,80	0,80	0,80	0,80	0,80	0,80	0,80	0,80
1238	Snoekbaars 17 Waddinxveen	8,00	-4,54	Relatief	0 dB	0,80	0,80	0,80	0,80	0,80	0,80	0,80	0,80
1239	Snoekbaars 25 Waddinxveen	8,00	-4,57	Relatief	0 dB	0,80	0,80	0,80	0,80	0,80	0,80	0,80	0,80
1240	Snoekbaars 24 Waddinxveen	8,00	-4,55	Relatief	0 dB	0,80	0,80	0,80	0,80	0,80	0,80	0,80	0,80
1241	Snoekbaars 20 Waddinxveen	8,00	-4,54	Relatief	0 dB	0,80	0,80	0,80	0,80	0,80	0,80	0,80	0,80
1242	Snoekbaars 18 Waddinxveen	8,00	-4,53	Relatief	0 dB	0,80	0,80	0,80	0,80	0,80	0,80	0,80	0,80
1243	Snoekbaars 22 Waddinxveen	8,00	-4,55	Relatief	0 dB	0,80	0,80	0,80	0,80	0,80	0,80	0,80	0,80
1244	Snoekbaars 12 Waddinxveen	8,00	-4,50	Relatief	0 dB	0,80	0,80	0,80	0,80	0,80	0,80	0,80	0,80
1245	Brasem 2 Waddinxveen	8,00	-4,56	Relatief	0 dB	0,80	0,80	0,80	0,80	0,80	0,80	0,80	0,80
1246	Snoekbaars 10 Waddinxveen	8,00	-4,49	Relatief	0 dB	0,80	0,80	0,80	0,80	0,80	0,80	0,80	0,80
1247	Snoekbaars 14 Waddinxveen	8,00	-4,51	Relatief	0 dB	0,80	0,80	0,80	0,80	0,80	0,80	0,80	0,80
1248	Snoekbaars 16 Waddinxveen	8,00	-4,52	Relatief	0 dB	0,80	0,80	0,80	0,80	0,80	0,80	0,80	0,80
1249	Snoekbaars 41 Waddinxveen	8,00	-4,68	Relatief	0 dB	0,80	0,80	0,80	0,80	0,80	0,80	0,80	0,80
1250	Snoekbaars 28 Waddinxveen	8,00	-4,61	Relatief	0 dB	0,80	0,80	0,80	0,80	0,80	0,80	0,80	0,80
1251	Snoekbaars 30 Waddinxveen	8,00	-4,62	Relatief	0 dB	0,80	0,80	0,80	0,80	0,80	0,80	0,80	0,80
1252	Snoekbaars 35 Waddinxveen	8,00	-4,65	Relatief	0 dB	0,80	0,80	0,80	0,80	0,80	0,80	0,80	0,80
1253	Snoekbaars 33 Waddinxveen	8,00	-4,64	Relatief	0 dB	0,80	0,80	0,80	0,80	0,80	0,80	0,80	0,80
1254	Snoekbaars 39 Waddinxveen	8,00	-4,67	Relatief	0 dB	0,80	0,80	0,80	0,80	0,80	0,80	0,80	0,80
1255	Snoekbaars 34 Waddinxveen	8,00	-4,64	Relatief	0 dB	0,80	0,80	0,80	0,80	0,80	0,80	0,80	0,80
1256	Snoekbaars 32 Waddinxveen	8,00	-4,63	Relatief	0 dB	0,80	0,80	0,80	0,80	0,80	0,80	0,80	0,80
1257	Snoekbaars 26 Waddinxveen	8,00	-4,60	Relatief	0 dB	0,80	0,80	0,80	0,80	0,80	0,80	0,80	0,80
1258	Snoekbaars 37 Waddinxveen	8,00	-4,66	Relatief	0 dB	0,80	0,80	0,80	0,80	0,80	0,80	0,80	0,80
1259	Grondel 27 Waddinxveen	8,00	-4,80	Relatief	0 dB	0,80	0,80	0,80	0,80	0,80	0,80	0,80	0,80
1260	Grondel 29 Waddinxveen	8,00	-4,81	Relatief	0 dB	0,80	0,80	0,80	0,80	0,80	0,80	0,80	0,80
1261	Grondel 25 Waddinxveen	8,00	-4,79	Relatief	0 dB	0,80	0,80	0,80	0,80	0,80	0,80	0,80	0,80
1262	Grondel 23 Waddinxveen	8,00	-4,77	Relatief	0 dB	0,80	0,80	0,80	0,80	0,80	0,80	0,80	0,80
1263	Grondel 21 Waddinxveen	8,00	-4,76	Relatief	0 dB	0,80	0,80	0,80	0,80	0,80	0,80	0,80	0,80
1264	Grondel 19 Waddinxveen	8,00	-4,74	Relatief	0 dB	0,80	0,80	0,80	0,80	0,80	0,80	0,80	0,80
1265	Grondel 17 Waddinxveen	8,00	-4,72	Relatief	0 dB	0,80	0,80	0,80	0,80	0,80	0,80	0,80	0,80
1266	Grondel 3 Waddinxveen	8,00	-4,63	Relatief	0 dB	0,80	0,80	0,80	0,80	0,80	0,80	0,80	0,80
1267	Grondel 9 Waddinxveen	8,00	-4,66	Relatief	0 dB	0,80	0,80	0,80	0,80	0,80	0,80	0,80	0,80
1268	Grondel 7 Waddinxveen	8,00	-4,65	Relatief	0 dB	0,80	0,80	0,80	0,80	0,80	0,80	0,80	0,80
1269	Grondel 11 Waddinxveen	8,00	-4,66	Relatief	0 dB	0,80	0,80	0,80	0,80	0,80	0,80	0,80	0,80
1270	Grondel 5 Waddinxveen	8,00	-4,64	Relatief	0 dB	0,80	0,80	0,80	0,80	0,80	0,80	0,80	0,80
1271	Grondel 13 Waddinxveen	8,00	-4,67	Relatief	0 dB	0,80	0,80	0,80	0,80	0,80	0,80	0,80	0,80
1272	Grondel 15 Waddinxveen	8,00	-4,68	Relatief	0 dB	0,80	0,80	0,80	0,80	0,80	0,80	0,80	0,80
1273	Grondel 18 Waddinxveen	8,00	-4,79	Relatief	0 dB	0,80	0,80	0,80	0,80	0,80	0,80	0,80	0,80
1274	Grondel 16 Waddinxveen	8,00	-4,77	Relatief	0 dB	0,80	0,80	0,80	0,80	0,80	0,80	0,80	0,80
1275	Grondel 10 Waddinxveen	8,00	-4,74	Relatief	0 dB	0,80	0,80	0,80	0,80	0,80	0,80	0,80	0,80
1276	Grondel 14 Waddinxveen	8,00	-4,76	Relatief	0 dB	0,80	0,80	0,80	0,80	0,80	0,80	0,80	0,80
1277	Grondel 8 Waddinxveen	8,00	-4,73	Relatief	0 dB	0,80	0,80	0,80	0,80	0,80	0,80	0,80	0,80
1278	Grondel 12 Waddinxveen	8,00	-4,75	Relatief	0 dB	0,80	0,80	0,80	0,80	0,80	0,80	0,80	0,80
1279	Grondel 20 Waddinxveen	8,00	-4,81	Relatief	0 dB	0,80	0,80	0,80	0,80	0,80	0,80	0,80	0,80
1280	Grondel 2 Waddinxveen	8,00	-4,71	Relatief	0 dB	0,80	0,80	0,80	0,80	0,80	0,80	0,80	0,80
1281	Grondel 6 Waddinxveen	8,00	-4,73	Relatief	0 dB	0,80	0,80	0,80	0,80	0,80	0,80	0,80	0,80
1282	Grondel 4 Waddinxveen	8,00	-4,72	Relatief	0 dB	0,80	0,80	0,80	0,80	0,80	0,80	0,80	0,80
1283	Regenboogforel 38 Waddinxveen	8,00	-4,72	Relatief	0 dB	0,80	0,80	0,80	0,80	0,80	0,80	0,80	0,80
1284	Regenboogforel 42 Waddinxveen	8,00	-4,74	Relatief	0 dB	0,80	0,80	0,80	0,80	0,80	0,80	0,80	0,80
1285	Regenboogforel 44 Waddinxveen	8,00	-4,74	Relatief	0 dB	0,80	0,80	0,80	0,80	0,80	0,80	0,80	0,80
1286	Regenboogforel 40 Waddinxveen	8,00	-4,73	Relatief	0 dB	0,80	0,80	0,80	0,80	0,80	0,80	0,80	0,80
1287	Regenboogforel 39 Waddinxveen	8,00	-4,69	Relatief	0 dB	0,80	0,80	0,80	0,80	0,80	0,80	0,80	0,80
1288	Regenboogforel 37 Waddinxveen	8,00	-4,68	Relatief	0 dB	0,80	0,80	0,80	0,80	0,80	0,80	0,80	0,80
1289	Regenboogforel 41 Waddinxveen	8,00	-4,70	Relatief	0 dB	0,80	0,80	0,80	0,80	0,80	0,80	0,80	0,80
1290	Geen verblijfsobject	3,00	-4,20	Relatief	0 dB	0,80	0,80	0,80	0,80	0,80	0,80	0,80	0,80
1291	Geen verblijfsobject	3,00	-4,20	Relatief	0 dB	0,80	0,80	0,80	0,80	0,80	0,80	0,80	0,80
1292	Geen verblijfsobject	3,00	-4,32	Relatief	0 dB	0,80	0,80	0,80	0,80	0,80	0,80	0,80	0,80
1293	Geen verblijfsobject	3,00	-4,32	Relatief	0 dB	0,80	0,80	0,80	0,80	0,80	0,80	0,80	0,80
1294	Geen verblijfsobject	3,00	-4,30	Relatief	0 dB	0,80	0,80	0,80	0,80	0,80	0,80	0,80	0,80
1295	Geen verblijfsobject	3,00	-4,30	Relatief	0 dB	0,80	0,80	0,80	0,80	0,80	0,80	0,80	0,80

Model: 2023 wegverkeer incl. Rijksweg
Groep: (hoofdgroep)
Lijst van Gebouwen, voor rekenmethode Wegverkeerslawaai - RMG-2012, wegverkeer

Naam	Omschr.	Hoogte	Maaiveld	Hdef.	Cp	Refl. 63	Refl. 125	Refl. 250	Refl. 500	Refl. 1k	Refl. 2k	Refl. 4k	Refl. 8k
1296	Geen verblijfsobject	3,00	-4,25	Relatief	0 dB	0,80	0,80	0,80	0,80	0,80	0,80	0,80	0,80
1297	Geen verblijfsobject	3,00	-4,26	Relatief	0 dB	0,80	0,80	0,80	0,80	0,80	0,80	0,80	0,80
1298	Geen verblijfsobject	3,00	-4,27	Relatief	0 dB	0,80	0,80	0,80	0,80	0,80	0,80	0,80	0,80
1299	Geen verblijfsobject	3,00	-4,28	Relatief	0 dB	0,80	0,80	0,80	0,80	0,80	0,80	0,80	0,80
1300	Geen verblijfsobject	3,00	-4,31	Relatief	0 dB	0,80	0,80	0,80	0,80	0,80	0,80	0,80	0,80
1301	Geen verblijfsobject	3,00	-4,32	Relatief	0 dB	0,80	0,80	0,80	0,80	0,80	0,80	0,80	0,80
1302	Geen verblijfsobject	3,00	-4,33	Relatief	0 dB	0,80	0,80	0,80	0,80	0,80	0,80	0,80	0,80
1303	Geen verblijfsobject	3,00	-4,29	Relatief	0 dB	0,80	0,80	0,80	0,80	0,80	0,80	0,80	0,80
1304	Geen verblijfsobject	3,00	-4,30	Relatief	0 dB	0,80	0,80	0,80	0,80	0,80	0,80	0,80	0,80
1305	Geen verblijfsobject	3,00	-4,44	Relatief	0 dB	0,80	0,80	0,80	0,80	0,80	0,80	0,80	0,80
1306	Geen verblijfsobject	3,00	-4,43	Relatief	0 dB	0,80	0,80	0,80	0,80	0,80	0,80	0,80	0,80
1307	Geen verblijfsobject	3,00	-4,42	Relatief	0 dB	0,80	0,80	0,80	0,80	0,80	0,80	0,80	0,80
1308	Geen verblijfsobject	3,00	-4,41	Relatief	0 dB	0,80	0,80	0,80	0,80	0,80	0,80	0,80	0,80
1309	Geen verblijfsobject	3,00	-4,40	Relatief	0 dB	0,80	0,80	0,80	0,80	0,80	0,80	0,80	0,80
1310	Geen verblijfsobject	3,00	-4,39	Relatief	0 dB	0,80	0,80	0,80	0,80	0,80	0,80	0,80	0,80
1311	Geen verblijfsobject	3,00	-4,38	Relatief	0 dB	0,80	0,80	0,80	0,80	0,80	0,80	0,80	0,80
1312	Geen verblijfsobject	3,00	-4,37	Relatief	0 dB	0,80	0,80	0,80	0,80	0,80	0,80	0,80	0,80
1313	Geen verblijfsobject	3,00	-4,36	Relatief	0 dB	0,80	0,80	0,80	0,80	0,80	0,80	0,80	0,80
1314	Geen verblijfsobject	3,00	-4,35	Relatief	0 dB	0,80	0,80	0,80	0,80	0,80	0,80	0,80	0,80
1315	Geen verblijfsobject	3,00	-4,34	Relatief	0 dB	0,80	0,80	0,80	0,80	0,80	0,80	0,80	0,80
1316	Geen verblijfsobject	3,00	-4,35	Relatief	0 dB	0,80	0,80	0,80	0,80	0,80	0,80	0,80	0,80
1317	Geen verblijfsobject	3,00	-4,35	Relatief	0 dB	0,80	0,80	0,80	0,80	0,80	0,80	0,80	0,80
1318	Geen verblijfsobject	3,00	-4,34	Relatief	0 dB	0,80	0,80	0,80	0,80	0,80	0,80	0,80	0,80
1319	Geen verblijfsobject	3,00	-4,33	Relatief	0 dB	0,80	0,80	0,80	0,80	0,80	0,80	0,80	0,80
1320	Geen verblijfsobject	3,00	-4,32	Relatief	0 dB	0,80	0,80	0,80	0,80	0,80	0,80	0,80	0,80
1321	Geen verblijfsobject	3,00	-4,32	Relatief	0 dB	0,80	0,80	0,80	0,80	0,80	0,80	0,80	0,80
1322	Geen verblijfsobject	3,00	-4,31	Relatief	0 dB	0,80	0,80	0,80	0,80	0,80	0,80	0,80	0,80
1323	Geen verblijfsobject	3,00	-4,32	Relatief	0 dB	0,80	0,80	0,80	0,80	0,80	0,80	0,80	0,80
1324	Geen verblijfsobject	3,00	-4,30	Relatief	0 dB	0,80	0,80	0,80	0,80	0,80	0,80	0,80	0,80
1325	Geen verblijfsobject	3,00	-4,30	Relatief	0 dB	0,80	0,80	0,80	0,80	0,80	0,80	0,80	0,80
1326	Geen verblijfsobject	3,00	-4,28	Relatief	0 dB	0,80	0,80	0,80	0,80	0,80	0,80	0,80	0,80
1327	Geen verblijfsobject	3,00	-4,28	Relatief	0 dB	0,80	0,80	0,80	0,80	0,80	0,80	0,80	0,80
1328	Geen verblijfsobject	3,00	-4,30	Relatief	0 dB	0,80	0,80	0,80	0,80	0,80	0,80	0,80	0,80
1329	Geen verblijfsobject	3,00	-4,29	Relatief	0 dB	0,80	0,80	0,80	0,80	0,80	0,80	0,80	0,80
1330	Geen verblijfsobject	3,00	-4,44	Relatief	0 dB	0,80	0,80	0,80	0,80	0,80	0,80	0,80	0,80
1331	Geen verblijfsobject	3,00	-4,46	Relatief	0 dB	0,80	0,80	0,80	0,80	0,80	0,80	0,80	0,80
1332	Geen verblijfsobject	3,00	-4,42	Relatief	0 dB	0,80	0,80	0,80	0,80	0,80	0,80	0,80	0,80
1333	Geen verblijfsobject	3,00	-4,46	Relatief	0 dB	0,80	0,80	0,80	0,80	0,80	0,80	0,80	0,80
1334	Geen verblijfsobject	3,00	-4,44	Relatief	0 dB	0,80	0,80	0,80	0,80	0,80	0,80	0,80	0,80
1335	Geen verblijfsobject	3,00	-4,42	Relatief	0 dB	0,80	0,80	0,80	0,80	0,80	0,80	0,80	0,80
1336	Geen verblijfsobject	3,00	-4,47	Relatief	0 dB	0,80	0,80	0,80	0,80	0,80	0,80	0,80	0,80
1337	Geen verblijfsobject	3,00	-4,39	Relatief	0 dB	0,80	0,80	0,80	0,80	0,80	0,80	0,80	0,80
1338	Geen verblijfsobject	3,00	-4,37	Relatief	0 dB	0,80	0,80	0,80	0,80	0,80	0,80	0,80	0,80
1339	Geen verblijfsobject	3,00	-4,40	Relatief	0 dB	0,80	0,80	0,80	0,80	0,80	0,80	0,80	0,80
1340	Geen verblijfsobject	3,00	-4,36	Relatief	0 dB	0,80	0,80	0,80	0,80	0,80	0,80	0,80	0,80
1341	Geen verblijfsobject	3,00	-4,40	Relatief	0 dB	0,80	0,80	0,80	0,80	0,80	0,80	0,80	0,80
1342	Geen verblijfsobject	3,00	-4,38	Relatief	0 dB	0,80	0,80	0,80	0,80	0,80	0,80	0,80	0,80
1343	Snoekbaars 6 Waddinxveen	8,00	-4,34	Relatief	0 dB	0,80	0,80	0,80	0,80	0,80	0,80	0,80	0,80
1344	Snoekbaars 4 Waddinxveen	8,00	-4,33	Relatief	0 dB	0,80	0,80	0,80	0,80	0,80	0,80	0,80	0,80
1345	Parklaan 133 Waddinxveen	8,00	-4,24	Relatief	0 dB	0,80	0,80	0,80	0,80	0,80	0,80	0,80	0,80
1346	Parklaan 139 Waddinxveen	8,00	-4,27	Relatief	0 dB	0,80	0,80	0,80	0,80	0,80	0,80	0,80	0,80
1347	Parklaan 141 Waddinxveen	8,00	-4,28	Relatief	0 dB	0,80	0,80	0,80	0,80	0,80	0,80	0,80	0,80
1348	Parklaan 151 Waddinxveen	8,00	-4,33	Relatief	0 dB	0,80	0,80	0,80	0,80	0,80	0,80	0,80	0,80
1349	Parklaan 153 Waddinxveen	8,00	-4,34	Relatief	0 dB	0,80	0,80	0,80	0,80	0,80	0,80	0,80	0,80
1350	Parklaan 137 Waddinxveen	8,00	-4,26	Relatief	0 dB	0,80	0,80	0,80	0,80	0,80	0,80	0,80	0,80
1351	Parklaan 135 Waddinxveen	8,00	-4,26	Relatief	0 dB	0,80	0,80	0,80	0,80	0,80	0,80	0,80	0,80
1352	Snoekbaars 2 Waddinxveen	8,00	-4,32	Relatief	0 dB	0,80	0,80	0,80	0,80	0,80	0,80	0,80	0,80
1353	Zilverkarper 20 Waddinxveen	8,00	-4,31	Relatief	0 dB	0,80	0,80	0,80	0,80	0,80	0,80	0,80	0,80
1354	Parklaan 143 Waddinxveen	8,00	-4,29	Relatief	0 dB	0,80	0,80	0,80	0,80	0,80	0,80	0,80	0,80
1355	Parklaan 145 Waddinxveen	8,00	-4,30	Relatief	0 dB	0,80	0,80	0,80	0,80	0,80	0,80	0,80	0,80
1356	Parklaan 147 Waddinxveen	8,00	-4,31	Relatief	0 dB	0,80	0,80	0,80	0,80	0,80	0,80	0,80	0,80
1357	Parklaan 149 Waddinxveen	8,00	-4,32	Relatief	0 dB	0,80	0,80	0,80	0,80	0,80	0,80	0,80	0,80
1358	Parklaan 157 Waddinxveen	8,00	-4,36	Relatief	0 dB	0,80	0,80	0,80	0,80	0,80	0,80	0,80	0,80
1359	Parklaan 167 Waddinxveen	8,00	-4,41	Relatief	0 dB	0,80	0,80	0,80	0,80	0,80	0,80	0,80	0,80
1360	Parklaan 165 Waddinxveen	8,00	-4,40	Relatief	0 dB	0,80	0,80	0,80	0,80	0,80	0,80	0,80	0,80
1361	Parklaan 163 Waddinxveen	8,00	-4,39	Relatief	0 dB	0,80	0,80	0,80	0,80	0,80	0,80	0,80	0,80
1362	Parklaan 159 Waddinxveen	8,00	-4,37	Relatief	0 dB	0,80	0,80	0,80	0,80	0,80	0,80	0,80	0,80
1363	Parklaan 161 Waddinxveen	8,00	-4,38	Relatief	0 dB	0,80	0,80	0,80	0,80	0,80	0,80	0,80	0,80
1364	Parklaan 155 Waddinxveen	8,00	-4,35	Relatief	0 dB	0,80	0,80	0,80	0,80	0,80	0,80	0,80	0,80
1365	Beekforel 7 Waddinxveen	8,00	-4,35	Relatief	0 dB	0,80	0,80	0,80	0,80	0,80	0,80	0,80	0,80
1366	Beekforel 5 Waddinxveen	8,00	-4,34	Relatief	0 dB	0,80	0,80	0,80	0,80	0,80	0,80	0,80	0,80
1367	Beekforel 9 Waddinxveen	8,00	-4,36	Relatief	0 dB	0,80	0,80	0,80	0,80	0,80	0,80	0,80	0,80
1368	Beekforel 11 Waddinxveen	8,00	-4,37	Relatief	0 dB	0,80	0,80	0,80	0,80	0,80	0,80	0,80	0,80
1369	Beekforel 3 Waddinxveen	8,00	-4,33	Relatief	0 dB	0,80	0,80	0,80	0,80	0,80	0,80	0,80	0,80
1370	Beekforel 1 Waddinxveen	8,00	-4,32	Relatief	0 dB	0,80	0,80	0,80	0,80	0,80	0,80	0,80	0,80
1371	Beekforel 13 Waddinxveen	8,00	-4,38	Relatief	0 dB	0,80	0,80	0,80	0,80	0,80	0,80	0,80	0,80
1372	Beekforel 15 Waddinxveen	8,00	-4,39	Relatief	0 dB	0,80	0,80	0,80	0,80	0,80	0,80	0,80	0,80
1373	Zilverkarper 14 Waddinxveen	8,00	-4,27	Relatief	0 dB	0,80	0,80	0,80	0,80	0,80	0,80	0,80	0,80
1374	Zilverkarper 12 Waddinxveen	8,00	-4,27	Relatief	0 dB	0,80	0,80	0,80	0,80	0,80	0,80	0,80	0,80
1375	Zilverkarper 10 Waddinxveen	8,00	-4,26	Relatief	0 dB	0,80	0,80	0,80	0,80	0,80	0,80	0,80	0,80
1376	Zilverkarper 8 Waddinxveen	8,00	-4,25	Relatief	0 dB	0,80	0,80	0,80	0,80	0,80	0,80	0,80	0,80
1377	Zilverkarper 16 Waddinxveen	8,00	-4,28	Relatief	0 dB	0,80	0,80	0,80	0,80	0,80	0,80	0,80	0,80
1378	Zilverkarper 18 Waddinxveen	8,00	-4,29	Relatief	0 dB	0,80	0,80	0,80	0,80	0,80	0,80	0,80	0,80
1379	Beekforel 16 Waddinxveen	8,00	-4,40	Relatief	0 dB	0,80	0,80	0,80	0,80	0,80	0,80	0,80	0,80
1380	Beekforel 18 Waddinxveen	8,00	-4,41	Relatief	0 dB	0,80	0,80	0,80	0,80	0,80	0,80	0,80	0,80
1381	Beekforel 12 Waddinxveen	8,00	-4,38	Relatief	0 dB	0,80	0,80	0,80	0,80	0,80	0,80	0,80	0,80
1382	Beekforel 14 Waddinxveen	8,00	-4,39	Relatief	0 dB	0,80	0,80	0,80	0,80	0,80	0,80	0,80	0,80
1383	Beekforel 24 Waddinxveen	8,00	-4,44	Relatief	0 dB	0,80	0,80	0,80	0,80	0,80	0,80	0,80	0,80
1384	Snoekbaars 8 Waddinxveen	8,00	-4,45	Relatief	0 dB	0,80	0,80	0,80	0,80	0,80	0,80	0,80	0,80
1385	Beekforel 22 Waddinxveen	8,00	-4,43	Relatief	0 dB	0,80	0,80	0,80	0,80	0,80	0,80	0,80	0,80
1386	Beekforel 20 Waddinxveen	8,00	-4,42	Relatief	0 dB	0,80	0,80	0,80	0,80	0,80	0,80	0,80	0,80
1387	Beekforel 10 Waddinxveen	8,00	-4,37	Relatief	0 dB	0,80	0,80	0,80	0,80	0,80	0,80	0,80	0,80
1388	Beekforel 4 Waddinxveen	8,00	-4,34	Relatief	0 dB	0,80	0,80	0,80	0,80	0,80	0,80	0,80	0,80
1389	Beekforel 8 Waddinxveen	8,00	-4,36	Relatief	0 dB	0,80	0,80	0,80	0,80	0,80	0,80	0,80	0,80
1390	Beekforel 6 Waddinxveen	8,00	-4,35	Relatief	0 dB	0,80	0,80	0,80	0,80	0,80	0,80	0,80	0,80
1391	Beekforel 2 Waddinxveen	8,00	-4,33	Relatief	0 dB	0,80	0,80	0,80	0,80	0,80	0,80	0,80	0,80
1392	Geen verblijfsobject	3,00	-4,24	Relatief	0 dB	0,80	0,80	0,80	0,80	0,80	0,80	0,80	0,80
1393	Parklaan 129 Waddinxveen	8,00	-4,22	Relatief	0 dB	0,80	0,80	0,80	0,80	0,80	0,80	0,80	0,80
1394	Parklaan 131 Waddinxveen	8,00	-4,23	Relatief	0 dB	0,80	0,80	0,80	0,80	0,80	0,80	0,80	0,80
1395	Parklaan 127 Waddinxveen	8,00	-4,21	Relatief	0 dB	0,80	0,80	0,80	0,80	0,80	0,80	0,80	0,80

Model: 2023 wegverkeer incl. Rijksweg
Groep: (hoofdgroep)
Lijst van Gebouwen, voor rekenmethode Wegverkeerslawaai - RMG-2012, wegverkeer

Naam	Omschr.	Hoogte	Maaiveld	Hdef.	Cp	Refl. 63	Refl. 125	Refl. 250	Refl. 500	Refl. 1k	Refl. 2k	Refl. 4k	Refl. 8k
1396	Zilverkarper 4 Waddinxveen	8,00	-4,19	Relatief	0 dB	0,80	0,80	0,80	0,80	0,80	0,80	0,80	0,80
1397	Zilverkarper 6 Waddinxveen	8,00	-4,20	Relatief	0 dB	0,80	0,80	0,80	0,80	0,80	0,80	0,80	0,80
1398	Parklaan 125 Waddinxveen	8,00	-4,18	Relatief	0 dB	0,80	0,80	0,80	0,80	0,80	0,80	0,80	0,80
1399	Zilverkarper 2 Waddinxveen	8,00	-4,18	Relatief	0 dB	0,80	0,80	0,80	0,80	0,80	0,80	0,80	0,80
1400	Geen verblijfsobject	3,00	-4,21	Relatief	0 dB	0,80	0,80	0,80	0,80	0,80	0,80	0,80	0,80
1401	Geen verblijfsobject	3,00	-4,22	Relatief	0 dB	0,80	0,80	0,80	0,80	0,80	0,80	0,80	0,80
1402	Geen verblijfsobject	3,00	-1,81	Relatief	0 dB	0,80	0,80	0,80	0,80	0,80	0,80	0,80	0,80
1403	Geen verblijfsobject	3,00	-1,32	Relatief	0 dB	0,80	0,80	0,80	0,80	0,80	0,80	0,80	0,80
1404	Geen verblijfsobject	3,00	-1,02	Relatief	0 dB	0,80	0,80	0,80	0,80	0,80	0,80	0,80	0,80
1405	Geen verblijfsobject	3,00	-4,32	Relatief	0 dB	0,80	0,80	0,80	0,80	0,80	0,80	0,80	0,80
1406	Geen verblijfsobject	3,00	-2,23	Relatief	0 dB	0,80	0,80	0,80	0,80	0,80	0,80	0,80	0,80
1407	Geen verblijfsobject	3,00	-1,00	Relatief	0 dB	0,80	0,80	0,80	0,80	0,80	0,80	0,80	0,80
1408	Geen verblijfsobject	3,00	-1,53	Relatief	0 dB	0,80	0,80	0,80	0,80	0,80	0,80	0,80	0,80
1409	Geen verblijfsobject	3,00	-1,53	Relatief	0 dB	0,80	0,80	0,80	0,80	0,80	0,80	0,80	0,80
1410	Geen verblijfsobject	3,00	-2,71	Relatief	0 dB	0,80	0,80	0,80	0,80	0,80	0,80	0,80	0,80
1411	Geen verblijfsobject	3,00	-3,23	Relatief	0 dB	0,80	0,80	0,80	0,80	0,80	0,80	0,80	0,80
1412	Geen verblijfsobject	3,00	-1,80	Relatief	0 dB	0,80	0,80	0,80	0,80	0,80	0,80	0,80	0,80
1413	Geen verblijfsobject	3,00	-0,52	Relatief	0 dB	0,80	0,80	0,80	0,80	0,80	0,80	0,80	0,80
1414	Geen verblijfsobject	3,00	-2,24	Relatief	0 dB	0,80	0,80	0,80	0,80	0,80	0,80	0,80	0,80
1415	Geen verblijfsobject	3,00	-4,19	Relatief	0 dB	0,80	0,80	0,80	0,80	0,80	0,80	0,80	0,80
1416	Geen verblijfsobject	3,00	-4,19	Relatief	0 dB	0,80	0,80	0,80	0,80	0,80	0,80	0,80	0,80
1417	Provincialeweg 5a Gouda	3,50	-1,61	Relatief	0 dB	0,80	0,80	0,80	0,80	0,80	0,80	0,80	0,80
1418	Provincialeweg 30a Gouda	7,20	-1,85	Relatief	0 dB	0,80	0,80	0,80	0,80	0,80	0,80	0,80	0,80
1419	Geen verblijfsobject	9,80	-0,41	Relatief	0 dB	0,80	0,80	0,80	0,80	0,80	0,80	0,80	0,80
1420	Joubertstraat 52 Gouda	9,50	-0,38	Relatief	0 dB	0,80	0,80	0,80	0,80	0,80	0,80	0,80	0,80
1421	Joubertstraat 50 Gouda	9,70	-0,37	Relatief	0 dB	0,80	0,80	0,80	0,80	0,80	0,80	0,80	0,80
1422	Joubertstraat 48 Gouda	9,90	-0,27	Relatief	0 dB	0,80	0,80	0,80	0,80	0,80	0,80	0,80	0,80
1423	Joubertstraat 46 Gouda	9,50	-0,22	Relatief	0 dB	0,80	0,80	0,80	0,80	0,80	0,80	0,80	0,80
1424	Joubertstraat 44 Gouda	9,90	-0,20	Relatief	0 dB	0,80	0,80	0,80	0,80	0,80	0,80	0,80	0,80
1425	Joubertstraat 42 Gouda	10,10	-0,18	Relatief	0 dB	0,80	0,80	0,80	0,80	0,80	0,80	0,80	0,80
1426	Joubertstraat 40 Gouda	9,80	-0,09	Relatief	0 dB	0,80	0,80	0,80	0,80	0,80	0,80	0,80	0,80
1427	Joubertstraat 38 Gouda	9,80	-0,05	Relatief	0 dB	0,80	0,80	0,80	0,80	0,80	0,80	0,80	0,80
1428	Joubertstraat 36 Gouda	9,90	0,00	Relatief	0 dB	0,80	0,80	0,80	0,80	0,80	0,80	0,80	0,80
1429	Goudkade 16 Gouda	18,50	-0,48	Relatief	0 dB	0,80	0,80	0,80	0,80	0,80	0,80	0,80	0,80
1430	Blekerssingel 57 Gouda	12,10	0,94	Relatief	0 dB	0,80	0,80	0,80	0,80	0,80	0,80	0,80	0,80
1431	Blekerssingel 56 Gouda	12,30	0,91	Relatief	0 dB	0,80	0,80	0,80	0,80	0,80	0,80	0,80	0,80
1432	Blekerssingel 55 Gouda	12,60	0,87	Relatief	0 dB	0,80	0,80	0,80	0,80	0,80	0,80	0,80	0,80
1433	Blekerssingel 53 Gouda	9,70	0,84	Relatief	0 dB	0,80	0,80	0,80	0,80	0,80	0,80	0,80	0,80
1434	Geen verblijfsobject	9,70	0,82	Relatief	0 dB	0,80	0,80	0,80	0,80	0,80	0,80	0,80	0,80
1435	Blekerssingel 52 Gouda	10,80	0,80	Relatief	0 dB	0,80	0,80	0,80	0,80	0,80	0,80	0,80	0,80
1437	1436_Boelekade Gouda	12,70	0,77	Relatief	0 dB	0,80	0,80	0,80	0,80	0,80	0,80	0,80	0,80
1438	Tweede kade 2 Gouda	7,90	1,09	Relatief	0 dB	0,80	0,80	0,80	0,80	0,80	0,80	0,80	0,80
1439	Tweede kade 4 Gouda	8,00	1,09	Relatief	0 dB	0,80	0,80	0,80	0,80	0,80	0,80	0,80	0,80
1440	Tweede kade 6 Gouda	8,00	1,16	Relatief	0 dB	0,80	0,80	0,80	0,80	0,80	0,80	0,80	0,80
1441	Tweede kade 8 Gouda	8,10	1,23	Relatief	0 dB	0,80	0,80	0,80	0,80	0,80	0,80	0,80	0,80
1442	Geen verblijfsobject	11,00	0,06	Relatief	0 dB	0,80	0,80	0,80	0,80	0,80	0,80	0,80	0,80
1443	van Swietenstraat 3 Gouda	10,60	0,06	Relatief	0 dB	0,80	0,80	0,80	0,80	0,80	0,80	0,80	0,80
1444	van Swietenstraat 5 Gouda	10,50	0,06	Relatief	0 dB	0,80	0,80	0,80	0,80	0,80	0,80	0,80	0,80
1446	1445_Herpstraat Gouda	9,50	0,21	Relatief	0 dB	0,80	0,80	0,80	0,80	0,80	0,80	0,80	0,80
1448	1447_Eerste Hieronymus van Alphenstraat Gouda	8,00	1,00	Relatief	0 dB	0,80	0,80	0,80	0,80	0,80	0,80	0,80	0,80
1449	Tweede kade 14 Gouda	8,60	1,62	Relatief	0 dB	0,80	0,80	0,80	0,80	0,80	0,80	0,80	0,80
1450	Tweede kade 16 Gouda	8,70	1,62	Relatief	0 dB	0,80	0,80	0,80	0,80	0,80	0,80	0,80	0,80
1451	Tweede kade 18 Gouda	8,70	1,64	Relatief	0 dB	0,80	0,80	0,80	0,80	0,80	0,80	0,80	0,80
1452	Tweede kade 20 Gouda	8,70	1,67	Relatief	0 dB	0,80	0,80	0,80	0,80	0,80	0,80	0,80	0,80
1453	Tweede kade 22 Gouda	8,50	1,69	Relatief	0 dB	0,80	0,80	0,80	0,80	0,80	0,80	0,80	0,80
1454	Tweede kade 24 Gouda	8,70	1,71	Relatief	0 dB	0,80	0,80	0,80	0,80	0,80	0,80	0,80	0,80
1455	Tweede kade 26 Gouda	8,50	1,70	Relatief	0 dB	0,80	0,80	0,80	0,80	0,80	0,80	0,80	0,80
1456	Tweede kade 28 Gouda	8,80	1,67	Relatief	0 dB	0,80	0,80	0,80	0,80	0,80	0,80	0,80	0,80
1457	Tweede kade 30 Gouda	8,60	1,65	Relatief	0 dB	0,80	0,80	0,80	0,80	0,80	0,80	0,80	0,80
1458	Tweede kade 32 Gouda	8,50	1,63	Relatief	0 dB	0,80	0,80	0,80	0,80	0,80	0,80	0,80	0,80
1459	Tweede kade 34 Gouda	8,60	1,61	Relatief	0 dB	0,80	0,80	0,80	0,80	0,80	0,80	0,80	0,80
1460	Tweede kade 36 Gouda	8,60	1,59	Relatief	0 dB	0,80	0,80	0,80	0,80	0,80	0,80	0,80	0,80
1461	Tweede kade 38 Gouda	8,40	1,57	Relatief	0 dB	0,80	0,80	0,80	0,80	0,80	0,80	0,80	0,80
1462	Kattensingel 62 Gouda	16,40	0,23	Relatief	0 dB	0,80	0,80	0,80	0,80	0,80	0,80	0,80	0,80
1463	van Swietenstraat 18 Gouda	10,20	0,09	Relatief	0 dB	0,80	0,80	0,80	0,80	0,80	0,80	0,80	0,80
1464	van Swietenstraat 20 Gouda	10,30	0,09	Relatief	0 dB	0,80	0,80	0,80	0,80	0,80	0,80	0,80	0,80
1465	Nansenstraat 8 Gouda	8,40	0,22	Relatief	0 dB	0,80	0,80	0,80	0,80	0,80	0,80	0,80	0,80
1466	Nansenstraat 6 Gouda	8,30	0,22	Relatief	0 dB	0,80	0,80	0,80	0,80	0,80	0,80	0,80	0,80
1467	Geen verblijfsobject	8,60	0,15	Relatief	0 dB	0,80	0,80	0,80	0,80	0,80	0,80	0,80	0,80
1468	van Beverninghlaan 35 Gouda	10,90	0,05	Relatief	0 dB	0,80	0,80	0,80	0,80	0,80	0,80	0,80	0,80
1469	van Beverninghlaan 34 Gouda	11,00	0,05	Relatief	0 dB	0,80	0,80	0,80	0,80	0,80	0,80	0,80	0,80
1470	van Beverninghlaan 33 Gouda	10,30	0,06	Relatief	0 dB	0,80	0,80	0,80	0,80	0,80	0,80	0,80	0,80
1471	van Beverninghlaan 32 Gouda	10,40	0,06	Relatief	0 dB	0,80	0,80	0,80	0,80	0,80	0,80	0,80	0,80
1472	Geen verblijfsobject	3,00	0,32	Relatief	0 dB	0,80	0,80	0,80	0,80	0,80	0,80	0,80	0,80
1473	Geen verblijfsobject	5,80	0,32	Relatief	0 dB	0,80	0,80	0,80	0,80	0,80	0,80	0,80	0,80
1474	Geen verblijfsobject	8,30	0,33	Relatief	0 dB	0,80	0,80	0,80	0,80	0,80	0,80	0,80	0,80
1475	Geen verblijfsobject	11,00	0,31	Relatief	0 dB	0,80	0,80	0,80	0,80	0,80	0,80	0,80	0,80
1476	Rhijnvis Feithstraat 3 Gouda	8,50	1,63	Relatief	0 dB	0,80	0,80	0,80	0,80	0,80	0,80	0,80	0,80
1477	Rhijnvis Feithstraat 5 Gouda	8,70	1,63	Relatief	0 dB	0,80	0,80	0,80	0,80	0,80	0,80	0,80	0,80
1478	Rhijnvis Feithstraat 7 Gouda	8,70	1,65	Relatief	0 dB	0,80	0,80	0,80	0,80	0,80	0,80	0,80	0,80
1479	Geen verblijfsobject	43,60	0,92	Relatief	0 dB	0,80	0,80	0,80	0,80	0,80	0,80	0,80	0,80
1480	Piet Retiefstraat 4 Gouda	9,60	0,03	Relatief	0 dB	0,80	0,80	0,80	0,80	0,80	0,80	0,80	0,80
1481	Piet Retiefstraat 6 Gouda	9,50	0,03	Relatief	0 dB	0,80	0,80	0,80	0,80	0,80	0,80	0,80	0,80
1483	1482_Binnenkade Gouda	12,10	1,46	Relatief	0 dB	0,80	0,80	0,80	0,80	0,80	0,80	0,80	0,80
1484	Tweede kade 1 Gouda	8,30	1,48	Relatief	0 dB	0,80	0,80	0,80	0,80	0,80	0,80	0,80	0,80
1485	Tweede kade 3 Gouda	8,30	1,51	Relatief	0 dB	0,80	0,80	0,80	0,80	0,80	0,80	0,80	0,80
1486	Tweede kade 5 Gouda	8,50	1,53	Relatief	0 dB	0,80	0,80	0,80	0,80	0,80	0,80	0,80	0,80
1487	Tweede kade 7 Gouda	8,40	1,55	Relatief	0 dB	0,80	0,80	0,80	0,80	0,80	0,80	0,80	0,80
1488	Tweede kade 9 Gouda	8,30	1,57	Relatief	0 dB	0,80	0,80	0,80	0,80	0,80	0,80	0,80	0,80
1489	Tweede kade 11 Gouda	8,30	1,59	Relatief	0 dB	0,80	0,80	0,80	0,80	0,80	0,80	0,80	0,80
1490	Tweede kade 13 Gouda	8,40	1,61	Relatief	0 dB	0,80	0,80	0,80	0,80	0,80	0,80	0,80	0,80
1491	Tweede kade 15 Gouda	8,40	1,63	Relatief	0 dB	0,80	0,80	0,80	0,80	0,80	0,80	0,80	0,80
1492	Tweede kade 17 Gouda	8,30	1,65	Relatief	0 dB	0,80	0,80	0,80	0,80	0,80	0,80	0,80	0,80
1493	Tweede kade 19 Gouda	8,40	1,67	Relatief	0 dB	0,80	0,80	0,80	0,80	0,80	0,80	0,80	0,80
1494	Tweede kade 21 Gouda	8,40	1,69	Relatief	0 dB	0,80	0,80	0,80	0,80	0,80	0,80	0,80	0,80
1495	Tweede kade 23 Gouda	8,50	1,68	Relatief	0 dB	0,80	0,80	0,80	0,80	0,80	0,80	0,80	0,80
1496	Tweede kade 25 Gouda	8,60	1,65	Relatief	0 dB	0,80	0,80	0,80	0,80	0,80	0,80	0,80	0,80
1497	Tweede kade 27 Gouda	8,50	1,63	Relatief	0 dB	0,80	0,80	0,80	0,80	0,80	0,80	0,80	0,80
1498	Tweede kade 29 Gouda	8,40	1,61	Relatief	0 dB	0,80	0,80	0,80	0,80	0,80	0,80	0,80	0,80
1499	Tweede kade 31 Gouda	8,40	1,59	Relatief	0 dB	0,80	0,80	0,80	0,80	0,80	0,80	0,80	0,80

Model: 2023 wegverkeer incl. Rijksweg
Groep: (hoofdgroep)
Lijst van Gebouwen, voor rekenmethode Wegverkeerslawaai - RMG-2012, wegverkeer

Naam	Omschr.	Hoogte	Maaiveld	Hdef.	Cp	Refl. 63	Refl. 125	Refl. 250	Refl. 500	Refl. 1k	Refl. 2k	Refl. 4k	Refl. 8k
1500	Tweede kade 33 Gouda	8,60	1,57	Relatief	0 dB	0,80	0,80	0,80	0,80	0,80	0,80	0,80	0,80
1501	Tweede kade 35 Gouda	8,30	1,55	Relatief	0 dB	0,80	0,80	0,80	0,80	0,80	0,80	0,80	0,80
1502	Tweede kade 37 Gouda	8,40	1,51	Relatief	0 dB	0,80	0,80	0,80	0,80	0,80	0,80	0,80	0,80
1503	Schweitzerplein 18 Gouda	2,70	-0,69	Relatief	0 dB	0,80	0,80	0,80	0,80	0,80	0,80	0,80	0,80
1504	Schweitzerplein 19 Gouda	2,90	-0,69	Relatief	0 dB	0,80	0,80	0,80	0,80	0,80	0,80	0,80	0,80
1505	Schweitzerplein 20 Gouda	2,70	-0,70	Relatief	0 dB	0,80	0,80	0,80	0,80	0,80	0,80	0,80	0,80
1506	Schweitzerplein 21 Gouda	2,70	-0,70	Relatief	0 dB	0,80	0,80	0,80	0,80	0,80	0,80	0,80	0,80
1507	Schweitzerplein 22 Gouda	3,00	-0,70	Relatief	0 dB	0,80	0,80	0,80	0,80	0,80	0,80	0,80	0,80
1508	Rhijnvis Feithstraat 9 Gouda	8,80	1,67	Relatief	0 dB	0,80	0,80	0,80	0,80	0,80	0,80	0,80	0,80
1509	Rhijnvis Feithstraat 11 Gouda	8,60	1,69	Relatief	0 dB	0,80	0,80	0,80	0,80	0,80	0,80	0,80	0,80
1510	Rhijnvis Feithstraat 13 Gouda	8,50	1,71	Relatief	0 dB	0,80	0,80	0,80	0,80	0,80	0,80	0,80	0,80
1511	Rhijnvis Feithstraat 15 Gouda	8,50	1,73	Relatief	0 dB	0,80	0,80	0,80	0,80	0,80	0,80	0,80	0,80
1512	Rhijnvis Feithstraat 17 Gouda	8,40	1,73	Relatief	0 dB	0,80	0,80	0,80	0,80	0,80	0,80	0,80	0,80
1513	Rhijnvis Feithstraat 19 Gouda	8,40	1,71	Relatief	0 dB	0,80	0,80	0,80	0,80	0,80	0,80	0,80	0,80
1514	Rhijnvis Feithstraat 21 Gouda	8,90	1,68	Relatief	0 dB	0,80	0,80	0,80	0,80	0,80	0,80	0,80	0,80
1515	Rhijnvis Feithstraat 23 Gouda	8,60	1,66	Relatief	0 dB	0,80	0,80	0,80	0,80	0,80	0,80	0,80	0,80
1516	Rhijnvis Feithstraat 25 Gouda	8,50	1,64	Relatief	0 dB	0,80	0,80	0,80	0,80	0,80	0,80	0,80	0,80
1517	Rhijnvis Feithstraat 27 Gouda	8,60	1,63	Relatief	0 dB	0,80	0,80	0,80	0,80	0,80	0,80	0,80	0,80
1518	van Persijnstraat 17 Gouda	7,10	1,16	Relatief	0 dB	0,80	0,80	0,80	0,80	0,80	0,80	0,80	0,80
1519	van Persijnstraat 15 Gouda	7,20	1,14	Relatief	0 dB	0,80	0,80	0,80	0,80	0,80	0,80	0,80	0,80
1520	van Persijnstraat 13 Gouda	7,10	1,22	Relatief	0 dB	0,80	0,80	0,80	0,80	0,80	0,80	0,80	0,80
1521	van Persijnstraat 11 Gouda	7,10	1,12	Relatief	0 dB	0,80	0,80	0,80	0,80	0,80	0,80	0,80	0,80
1522	Derde kade 36 Gouda	9,00	1,55	Relatief	0 dB	0,80	0,80	0,80	0,80	0,80	0,80	0,80	0,80
1523	Derde kade 38 Gouda	6,90	1,55	Relatief	0 dB	0,80	0,80	0,80	0,80	0,80	0,80	0,80	0,80
1524	Rhijnvis Feithstraat 4 Gouda	8,70	1,63	Relatief	0 dB	0,80	0,80	0,80	0,80	0,80	0,80	0,80	0,80
1525	Rhijnvis Feithstraat 6 Gouda	8,80	1,63	Relatief	0 dB	0,80	0,80	0,80	0,80	0,80	0,80	0,80	0,80
1526	Rhijnvis Feithstraat 8 Gouda	8,50	1,65	Relatief	0 dB	0,80	0,80	0,80	0,80	0,80	0,80	0,80	0,80
1527	Rhijnvis Feithstraat 10 Gouda	8,60	1,67	Relatief	0 dB	0,80	0,80	0,80	0,80	0,80	0,80	0,80	0,80
1528	Rhijnvis Feithstraat 12 Gouda	8,70	1,69	Relatief	0 dB	0,80	0,80	0,80	0,80	0,80	0,80	0,80	0,80
1529	Rhijnvis Feithstraat 14 Gouda	8,70	1,72	Relatief	0 dB	0,80	0,80	0,80	0,80	0,80	0,80	0,80	0,80
1530	Rhijnvis Feithstraat 16 Gouda	8,90	1,74	Relatief	0 dB	0,80	0,80	0,80	0,80	0,80	0,80	0,80	0,80
1531	Rhijnvis Feithstraat 18 Gouda	8,80	1,74	Relatief	0 dB	0,80	0,80	0,80	0,80	0,80	0,80	0,80	0,80
1532	Rhijnvis Feithstraat 20 Gouda	8,80	1,74	Relatief	0 dB	0,80	0,80	0,80	0,80	0,80	0,80	0,80	0,80
1533	Rhijnvis Feithstraat 22 Gouda	8,60	1,71	Relatief	0 dB	0,80	0,80	0,80	0,80	0,80	0,80	0,80	0,80
1534	Rhijnvis Feithstraat 24 Gouda	8,80	1,69	Relatief	0 dB	0,80	0,80	0,80	0,80	0,80	0,80	0,80	0,80
1535	Rhijnvis Feithstraat 26 Gouda	8,60	1,66	Relatief	0 dB	0,80	0,80	0,80	0,80	0,80	0,80	0,80	0,80
1536	Rhijnvis Feithstraat 28 Gouda	8,80	1,65	Relatief	0 dB	0,80	0,80	0,80	0,80	0,80	0,80	0,80	0,80
1537	Rhijnvis Feithstraat 30 Gouda	8,80	1,63	Relatief	0 dB	0,80	0,80	0,80	0,80	0,80	0,80	0,80	0,80
1539	1538_Agnietenstraat Gouda	17,90	0,67	Relatief	0 dB	0,80	0,80	0,80	0,80	0,80	0,80	0,80	0,80
1540	Geen verblijfsobject	8,90	-0,75	Relatief	0 dB	0,80	0,80	0,80	0,80	0,80	0,80	0,80	0,80
1541	Nansenstraat 37 Gouda	8,50	-0,72	Relatief	0 dB	0,80	0,80	0,80	0,80	0,80	0,80	0,80	0,80
1542	Nansenstraat 35 Gouda	9,00	-0,68	Relatief	0 dB	0,80	0,80	0,80	0,80	0,80	0,80	0,80	0,80
1543	Nansenstraat 33 Gouda	8,80	-0,64	Relatief	0 dB	0,80	0,80	0,80	0,80	0,80	0,80	0,80	0,80
1544	Nansenstraat 31 Gouda	9,10	-0,61	Relatief	0 dB	0,80	0,80	0,80	0,80	0,80	0,80	0,80	0,80
1545	Nansenstraat 29 Gouda	8,30	-0,57	Relatief	0 dB	0,80	0,80	0,80	0,80	0,80	0,80	0,80	0,80
1546	Nansenstraat 27 Gouda	8,90	-0,53	Relatief	0 dB	0,80	0,80	0,80	0,80	0,80	0,80	0,80	0,80
1547	Nansenstraat 25 Gouda	8,50	-0,49	Relatief	0 dB	0,80	0,80	0,80	0,80	0,80	0,80	0,80	0,80
1548	Karnemelksloot 135 Gouda	6,70	0,82	Relatief	0 dB	0,80	0,80	0,80	0,80	0,80	0,80	0,80	0,80
1549	Karnemelksloot 127 Gouda	6,00	0,82	Relatief	0 dB	0,80	0,80	0,80	0,80	0,80	0,80	0,80	0,80
1550	Karnemelksloot 137 Gouda	7,50	0,83	Relatief	0 dB	0,80	0,80	0,80	0,80	0,80	0,80	0,80	0,80
1551	Karnemelksloot 139 Gouda	6,10	0,82	Relatief	0 dB	0,80	0,80	0,80	0,80	0,80	0,80	0,80	0,80
1552	Karnemelksloot 141 Gouda	7,10	0,81	Relatief	0 dB	0,80	0,80	0,80	0,80	0,80	0,80	0,80	0,80
1553	Karnemelksloot 143 Gouda	7,00	0,81	Relatief	0 dB	0,80	0,80	0,80	0,80	0,80	0,80	0,80	0,80
1554	Karnemelksloot 145 Gouda	5,10	0,77	Relatief	0 dB	0,80	0,80	0,80	0,80	0,80	0,80	0,80	0,80
1556	1555_Conventstraat Gouda	15,00	0,97	Relatief	0 dB	0,80	0,80	0,80	0,80	0,80	0,80	0,80	0,80
1557	Piet Retiefstraat 8 Gouda	9,70	0,03	Relatief	0 dB	0,80	0,80	0,80	0,80	0,80	0,80	0,80	0,80
1558	Piet Retiefstraat 10 Gouda	9,70	0,03	Relatief	0 dB	0,80	0,80	0,80	0,80	0,80	0,80	0,80	0,80
1559	Geen verblijfsobject	7,30	-0,80	Relatief	0 dB	0,80	0,80	0,80	0,80	0,80	0,80	0,80	0,80
1560	Samuel Munckerstraat 20 Gouda	2,70	1,08	Relatief	0 dB	0,80	0,80	0,80	0,80	0,80	0,80	0,80	0,80
1561	Samuel Munckerstraat 18 Gouda	2,70	1,08	Relatief	0 dB	0,80	0,80	0,80	0,80	0,80	0,80	0,80	0,80
1562	Samuel Munckerstraat 16 Gouda	2,70	1,08	Relatief	0 dB	0,80	0,80	0,80	0,80	0,80	0,80	0,80	0,80
1563	Samuel Munckerstraat 14 Gouda	2,70	1,08	Relatief	0 dB	0,80	0,80	0,80	0,80	0,80	0,80	0,80	0,80
1564	Samuel Munckerstraat 12 Gouda	2,70	1,08	Relatief	0 dB	0,80	0,80	0,80	0,80	0,80	0,80	0,80	0,80
1565	Samuel Munckerstraat 10 Gouda	2,70	1,08	Relatief	0 dB	0,80	0,80	0,80	0,80	0,80	0,80	0,80	0,80
1566	Samuel Munckerstraat 8 Gouda	2,70	1,07	Relatief	0 dB	0,80	0,80	0,80	0,80	0,80	0,80	0,80	0,80
1567	Samuel Munckerstraat 6 Gouda	2,70	1,07	Relatief	0 dB	0,80	0,80	0,80	0,80	0,80	0,80	0,80	0,80
1568	Samuel Munckerstraat 4 Gouda	2,70	1,07	Relatief	0 dB	0,80	0,80	0,80	0,80	0,80	0,80	0,80	0,80
1569	Samuel Munckerstraat 2 Gouda	2,90	1,07	Relatief	0 dB	0,80	0,80	0,80	0,80	0,80	0,80	0,80	0,80
1571	1570_Kleiweg Gouda	12,90	0,54	Relatief	0 dB	0,80	0,80	0,80	0,80	0,80	0,80	0,80	0,80
1573	1572_Kleiweg Gouda	10,30	0,33	Relatief	0 dB	0,80	0,80	0,80	0,80	0,80	0,80	0,80	0,80
1575	1574_Kleiweg Gouda	9,60	0,34	Relatief	0 dB	0,80	0,80	0,80	0,80	0,80	0,80	0,80	0,80
1576	Geen verblijfsobject	12,60	-0,05	Relatief	0 dB	0,80	0,80	0,80	0,80	0,80	0,80	0,80	0,80
1577	van Bergen IJzendoornpark 20 Gouda	12,50	-0,05	Relatief	0 dB	0,80	0,80	0,80	0,80	0,80	0,80	0,80	0,80
1579	1578_Samuel Munckerstraat Gouda	15,50	0,89	Relatief	0 dB	0,80	0,80	0,80	0,80	0,80	0,80	0,80	0,80
1580	Geen verblijfsobject	8,50	-0,81	Relatief	0 dB	0,80	0,80	0,80	0,80	0,80	0,80	0,80	0,80
1581	Soderblomstraat 16 Gouda	8,70	-0,81	Relatief	0 dB	0,80	0,80	0,80	0,80	0,80	0,80	0,80	0,80
1582	Soderblomstraat 14 Gouda	8,40	-0,77	Relatief	0 dB	0,80	0,80	0,80	0,80	0,80	0,80	0,80	0,80
1583	Soderblomstraat 12 Gouda	8,90	-0,74	Relatief	0 dB	0,80	0,80	0,80	0,80	0,80	0,80	0,80	0,80
1584	Soderblomstraat 10 Gouda	8,80	-0,70	Relatief	0 dB	0,80	0,80	0,80	0,80	0,80	0,80	0,80	0,80
1585	Soderblomstraat 8 Gouda	8,80	-0,66	Relatief	0 dB	0,80	0,80	0,80	0,80	0,80	0,80	0,80	0,80
1586	Soderblomstraat 6 Gouda	8,70	-0,62	Relatief	0 dB	0,80	0,80	0,80	0,80	0,80	0,80	0,80	0,80
1587	Soderblomstraat 4 Gouda	8,90	-0,59	Relatief	0 dB	0,80	0,80	0,80	0,80	0,80	0,80	0,80	0,80
1588	Soderblomstraat 2 Gouda	8,90	-0,55	Relatief	0 dB	0,80	0,80	0,80	0,80	0,80	0,80	0,80	0,80
1589	Kattensingel 46 Gouda	11,30	0,10	Relatief	0 dB	0,80	0,80	0,80	0,80	0,80	0,80	0,80	0,80
1590	Geen verblijfsobject	6,50	0,10	Relatief	0 dB	0,80	0,80	0,80	0,80	0,80	0,80	0,80	0,80
1591	Geen verblijfsobject	3,00	0,10	Relatief	0 dB	0,80	0,80	0,80	0,80	0,80	0,80	0,80	0,80
1592	Geen verblijfsobject	9,40	-0,01	Relatief	0 dB	0,80	0,80	0,80	0,80	0,80	0,80	0,80	0,80
1593	Geen verblijfsobject	8,60	-0,03	Relatief	0 dB	0,80	0,80	0,80	0,80	0,80	0,80	0,80	0,80
1594	van Strijenstraat 17 Gouda	8,70	-0,03	Relatief	0 dB	0,80	0,80	0,80	0,80	0,80	0,80	0,80	0,80
1595	van Strijenstraat 19 Gouda	8,50	-0,03	Relatief	0 dB	0,80	0,80	0,80	0,80	0,80	0,80	0,80	0,80
1596	van Strijenstraat 21 Gouda	7,40	-0,03	Relatief	0 dB	0,80	0,80	0,80	0,80	0,80	0,80	0,80	0,80
1597	Geen verblijfsobject	12,90	-0,12	Relatief	0 dB	0,80	0,80	0,80	0,80	0,80	0,80	0,80	0,80
1598	Dutoitstraat 1 Gouda	13,90	0,38	Relatief	0 dB	0,80	0,80	0,80	0,80	0,80	0,80	0,80	0,80
1599	Burgemeester Martenssingel 13 Gouda	9,20	0,38	Relatief	0 dB	0,80	0,80	0,80	0,80	0,80	0,80	0,80	0,80
1600	Burgemeester Martenssingel 11 Gouda	9,20	0,42	Relatief	0 dB	0,80	0,80	0,80	0,80	0,80	0,80	0,80	0,80
1601	Burgemeester Martenssingel 9 Gouda	8,70	0,46	Relatief	0 dB	0,80	0,80	0,80	0,80	0,80	0,80	0,80	0,80
1602	Bunchestraat 4 Gouda	8,60	-0,21	Relatief	0 dB	0,80	0,80	0,80	0,80	0,80	0,80	0,80	0,80
1603	Bunchestraat 6 Gouda	8,10	-0,13	Relatief	0 dB	0,80	0,80	0,80	0,80	0,80	0,80	0,80	0,80
1604	Bunchestraat 8 Gouda	8,10	-0,15	Relatief	0 dB	0,80	0,80	0,80	0,80	0,80	0,80	0,80	0,80
1605	Karnemelksloot 147 Gouda	6,50	0,77	Relatief	0 dB	0,80	0,80	0,80	0,80	0,80	0,80	0,80	0,80

Model: 2023 wegverkeer incl. Rijksweg
Groep: (hoofdgroep)
Lijst van Gebouwen, voor rekenmethode Wegverkeerslawaai - RMG-2012, wegverkeer

Naam	Omschr.	Hoogte	Maaiveld	Hdef.	Cp	Refl. 63	Refl. 125	Refl. 250	Refl. 500	Refl. 1k	Refl. 2k	Refl. 4k	Refl. 8k
1606	Karnemelksloot 149 Gouda	6,40	0,69	Relatief	0 dB	0,80	0,80	0,80	0,80	0,80	0,80	0,80	0,80
1607	Karnemelksloot 151 Gouda	6,70	0,79	Relatief	0 dB	0,80	0,80	0,80	0,80	0,80	0,80	0,80	0,80
1609	1608_Krugerlaan Gouda	20,40	-0,44	Relatief	0 dB	0,80	0,80	0,80	0,80	0,80	0,80	0,80	0,80
1610	Geen verblijfsobject	9,40	0,33	Relatief	0 dB	0,80	0,80	0,80	0,80	0,80	0,80	0,80	0,80
1611	Nieuwehaven 7 Gouda	9,00	0,33	Relatief	0 dB	0,80	0,80	0,80	0,80	0,80	0,80	0,80	0,80
1612	Nieuwehaven 5 Gouda	11,50	0,38	Relatief	0 dB	0,80	0,80	0,80	0,80	0,80	0,80	0,80	0,80
1613	Nieuwehaven 1 Gouda	9,00	0,37	Relatief	0 dB	0,80	0,80	0,80	0,80	0,80	0,80	0,80	0,80
1614	Geen verblijfsobject	5,90	1,39	Relatief	0 dB	0,80	0,80	0,80	0,80	0,80	0,80	0,80	0,80
1615	Boelekade 134 Gouda	5,90	1,41	Relatief	0 dB	0,80	0,80	0,80	0,80	0,80	0,80	0,80	0,80
1616	Boelekade 132 Gouda	6,40	1,43	Relatief	0 dB	0,80	0,80	0,80	0,80	0,80	0,80	0,80	0,80
1617	Boelekade 130 Gouda	10,80	1,44	Relatief	0 dB	0,80	0,80	0,80	0,80	0,80	0,80	0,80	0,80
1618	Boelekade 128 Gouda	10,00	1,47	Relatief	0 dB	0,80	0,80	0,80	0,80	0,80	0,80	0,80	0,80
1619	Boelekade 122 Gouda	7,10	1,49	Relatief	0 dB	0,80	0,80	0,80	0,80	0,80	0,80	0,80	0,80
1620	Boelekade 120 Gouda	5,80	1,51	Relatief	0 dB	0,80	0,80	0,80	0,80	0,80	0,80	0,80	0,80
1621	Boelekade 118 Gouda	5,90	1,54	Relatief	0 dB	0,80	0,80	0,80	0,80	0,80	0,80	0,80	0,80
1622	Boelekade 116 Gouda	5,80	1,52	Relatief	0 dB	0,80	0,80	0,80	0,80	0,80	0,80	0,80	0,80
1623	Geen verblijfsobject	6,40	0,79	Relatief	0 dB	0,80	0,80	0,80	0,80	0,80	0,80	0,80	0,80
1624	Karnemelksloot 155 Gouda	7,30	0,78	Relatief	0 dB	0,80	0,80	0,80	0,80	0,80	0,80	0,80	0,80
1626	1625_Karnemelksloot Gouda	10,40	0,56	Relatief	0 dB	0,80	0,80	0,80	0,80	0,80	0,80	0,80	0,80
1627	Goudkade 17 Gouda	8,30	-0,61	Relatief	0 dB	0,80	0,80	0,80	0,80	0,80	0,80	0,80	0,80
1628	Bunchestraat 30 Gouda	9,50	-0,49	Relatief	0 dB	0,80	0,80	0,80	0,80	0,80	0,80	0,80	0,80
1629	Bunchestraat 32 Gouda	9,30	-0,49	Relatief	0 dB	0,80	0,80	0,80	0,80	0,80	0,80	0,80	0,80
1630	Bunchestraat 34 Gouda	9,70	-0,49	Relatief	0 dB	0,80	0,80	0,80	0,80	0,80	0,80	0,80	0,80
1631	Bunchestraat 36 Gouda	9,30	-0,50	Relatief	0 dB	0,80	0,80	0,80	0,80	0,80	0,80	0,80	0,80
1632	Karnemelksloot 106 Gouda	10,70	0,59	Relatief	0 dB	0,80	0,80	0,80	0,80	0,80	0,80	0,80	0,80
1633	Karnemelksloot 106a Gouda	10,60	0,59	Relatief	0 dB	0,80	0,80	0,80	0,80	0,80	0,80	0,80	0,80
1634	Karnemelksloot 106b Gouda	10,60	0,59	Relatief	0 dB	0,80	0,80	0,80	0,80	0,80	0,80	0,80	0,80
1635	Kattensingel 48 Gouda	11,80	0,12	Relatief	0 dB	0,80	0,80	0,80	0,80	0,80	0,80	0,80	0,80
1636	Kattensingel 50 Gouda	8,10	0,12	Relatief	0 dB	0,80	0,80	0,80	0,80	0,80	0,80	0,80	0,80
1637	Kattensingel 51 Gouda	7,30	0,12	Relatief	0 dB	0,80	0,80	0,80	0,80	0,80	0,80	0,80	0,80
1639	1638_Kattensingel Gouda	11,60	0,12	Relatief	0 dB	0,80	0,80	0,80	0,80	0,80	0,80	0,80	0,80
1640	Karnemelksloot 108 Gouda	7,80	0,51	Relatief	0 dB	0,80	0,80	0,80	0,80	0,80	0,80	0,80	0,80
1641	Geen verblijfsobject	11,00	-0,88	Relatief	0 dB	0,80	0,80	0,80	0,80	0,80	0,80	0,80	0,80
1642	Dutoitstraat 3 Gouda	9,20	0,39	Relatief	0 dB	0,80	0,80	0,80	0,80	0,80	0,80	0,80	0,80
1643	Dutoitstraat 5 Gouda	9,40	0,39	Relatief	0 dB	0,80	0,80	0,80	0,80	0,80	0,80	0,80	0,80
1644	Dutoitstraat 7 Gouda	9,40	0,30	Relatief	0 dB	0,80	0,80	0,80	0,80	0,80	0,80	0,80	0,80
1645	Dutoitstraat 9 Gouda	9,50	0,37	Relatief	0 dB	0,80	0,80	0,80	0,80	0,80	0,80	0,80	0,80
1646	Dutoitstraat 11 Gouda	9,60	0,37	Relatief	0 dB	0,80	0,80	0,80	0,80	0,80	0,80	0,80	0,80
1647	Dutoitstraat 13 Gouda	9,40	0,35	Relatief	0 dB	0,80	0,80	0,80	0,80	0,80	0,80	0,80	0,80
1648	Dutoitstraat 15 Gouda	9,50	0,34	Relatief	0 dB	0,80	0,80	0,80	0,80	0,80	0,80	0,80	0,80
1649	Dutoitstraat 17 Gouda	9,80	0,33	Relatief	0 dB	0,80	0,80	0,80	0,80	0,80	0,80	0,80	0,80
1650	Bunchestraat 10 Gouda	8,50	-0,18	Relatief	0 dB	0,80	0,80	0,80	0,80	0,80	0,80	0,80	0,80
1651	Kleiweg 37 Gouda	10,90	0,52	Relatief	0 dB	0,80	0,80	0,80	0,80	0,80	0,80	0,80	0,80
1652	Kleiweg 39 Gouda	10,60	0,48	Relatief	0 dB	0,80	0,80	0,80	0,80	0,80	0,80	0,80	0,80
1653	Geen verblijfsobject	3,00	1,21	Relatief	0 dB	0,80	0,80	0,80	0,80	0,80	0,80	0,80	0,80
1654	Eerste kade 131 Gouda	2,60	1,24	Relatief	0 dB	0,80	0,80	0,80	0,80	0,80	0,80	0,80	0,80
1655	Eerste kade 130 Gouda	2,70	1,28	Relatief	0 dB	0,80	0,80	0,80	0,80	0,80	0,80	0,80	0,80
1656	Eerste kade 129 Gouda	2,80	1,27	Relatief	0 dB	0,80	0,80	0,80	0,80	0,80	0,80	0,80	0,80
1657	Eerste kade 128 Gouda	2,80	1,30	Relatief	0 dB	0,80	0,80	0,80	0,80	0,80	0,80	0,80	0,80
1658	Eerste kade 127 Gouda	2,80	1,33	Relatief	0 dB	0,80	0,80	0,80	0,80	0,80	0,80	0,80	0,80
1659	Bunchestraat 12 Gouda	8,70	-0,18	Relatief	0 dB	0,80	0,80	0,80	0,80	0,80	0,80	0,80	0,80
1660	Bunchestraat 14 Gouda	9,00	-0,20	Relatief	0 dB	0,80	0,80	0,80	0,80	0,80	0,80	0,80	0,80
1661	van Swietenstraat 2 Gouda	11,00	0,08	Relatief	0 dB	0,80	0,80	0,80	0,80	0,80	0,80	0,80	0,80
1662	van Swietenstraat 4 Gouda	11,00	0,08	Relatief	0 dB	0,80	0,80	0,80	0,80	0,80	0,80	0,80	0,80
1663	Nieuwehaven 36 Gouda	7,00	0,24	Relatief	0 dB	0,80	0,80	0,80	0,80	0,80	0,80	0,80	0,80
1665	1664_Nieuwehaven Gouda	9,40	0,24	Relatief	0 dB	0,80	0,80	0,80	0,80	0,80	0,80	0,80	0,80
1667	1666_Nieuwehaven Gouda	7,30	0,27	Relatief	0 dB	0,80	0,80	0,80	0,80	0,80	0,80	0,80	0,80
1669	1668_Herpstraat Gouda	6,70	0,25	Relatief	0 dB	0,80	0,80	0,80	0,80	0,80	0,80	0,80	0,80
1670	Geen verblijfsobject	3,40	0,25	Relatief	0 dB	0,80	0,80	0,80	0,80	0,80	0,80	0,80	0,80
1671	van Swietenstraat 7 Gouda	10,70	0,06	Relatief	0 dB	0,80	0,80	0,80	0,80	0,80	0,80	0,80	0,80
1672	van Swietenstraat 9 Gouda	10,80	0,06	Relatief	0 dB	0,80	0,80	0,80	0,80	0,80	0,80	0,80	0,80
1673	Bunchestraat 38 Gouda	9,30	-0,52	Relatief	0 dB	0,80	0,80	0,80	0,80	0,80	0,80	0,80	0,80
1674	Bunchestraat 40 Gouda	9,70	-0,52	Relatief	0 dB	0,80	0,80	0,80	0,80	0,80	0,80	0,80	0,80
1675	Bunchestraat 42 Gouda	9,90	-0,53	Relatief	0 dB	0,80	0,80	0,80	0,80	0,80	0,80	0,80	0,80
1676	Bunchestraat 44 Gouda	9,70	-0,54	Relatief	0 dB	0,80	0,80	0,80	0,80	0,80	0,80	0,80	0,80
1677	Eerste kade 126 Gouda	2,90	1,37	Relatief	0 dB	0,80	0,80	0,80	0,80	0,80	0,80	0,80	0,80
1678	Eerste kade 125 Gouda	2,90	1,40	Relatief	0 dB	0,80	0,80	0,80	0,80	0,80	0,80	0,80	0,80
1679	Eerste kade 124 Gouda	3,10	1,42	Relatief	0 dB	0,80	0,80	0,80	0,80	0,80	0,80	0,80	0,80
1680	Eerste kade 123 Gouda	2,80	1,43	Relatief	0 dB	0,80	0,80	0,80	0,80	0,80	0,80	0,80	0,80
1681	Eerste kade 122 Gouda	2,70	1,44	Relatief	0 dB	0,80	0,80	0,80	0,80	0,80	0,80	0,80	0,80
1682	Eerste kade 121 Gouda	3,00	1,46	Relatief	0 dB	0,80	0,80	0,80	0,80	0,80	0,80	0,80	0,80
1683	Eerste kade 120 Gouda	2,60	1,47	Relatief	0 dB	0,80	0,80	0,80	0,80	0,80	0,80	0,80	0,80
1684	Eerste kade 119 Gouda	2,50	1,48	Relatief	0 dB	0,80	0,80	0,80	0,80	0,80	0,80	0,80	0,80
1685	Eerste kade 118 Gouda	2,50	1,49	Relatief	0 dB	0,80	0,80	0,80	0,80	0,80	0,80	0,80	0,80
1686	Eerste kade 117 Gouda	2,60	1,51	Relatief	0 dB	0,80	0,80	0,80	0,80	0,80	0,80	0,80	0,80
1687	Eerste kade 116 Gouda	2,60	1,52	Relatief	0 dB	0,80	0,80	0,80	0,80	0,80	0,80	0,80	0,80
1688	Eerste kade 115 Gouda	3,00	1,53	Relatief	0 dB	0,80	0,80	0,80	0,80	0,80	0,80	0,80	0,80
1689	Eerste kade 114 Gouda	2,60	1,54	Relatief	0 dB	0,80	0,80	0,80	0,80	0,80	0,80	0,80	0,80
1690	Eerste kade 113 Gouda	2,60	1,56	Relatief	0 dB	0,80	0,80	0,80	0,80	0,80	0,80	0,80	0,80
1691	Eerste kade 112 Gouda	2,60	1,57	Relatief	0 dB	0,80	0,80	0,80	0,80	0,80	0,80	0,80	0,80
1692	Eerste kade 111 Gouda	2,60	1,58	Relatief	0 dB	0,80	0,80	0,80	0,80	0,80	0,80	0,80	0,80
1693	Eerste kade 110 Gouda	2,50	1,59	Relatief	0 dB	0,80	0,80	0,80	0,80	0,80	0,80	0,80	0,80
1694	Eerste kade 19 Gouda	2,70	1,58	Relatief	0 dB	0,80	0,80	0,80	0,80	0,80	0,80	0,80	0,80
1695	Geen verblijfsobject	5,30	1,56	Relatief	0 dB	0,80	0,80	0,80	0,80	0,80	0,80	0,80	0,80
1696	Eerste kade 18 Gouda	2,80	1,57	Relatief	0 dB	0,80	0,80	0,80	0,80	0,80	0,80	0,80	0,80
1698	1697_Johan den Haenstraat Gouda	8,90	0,36	Relatief	0 dB	0,80	0,80	0,80	0,80	0,80	0,80	0,80	0,80
1699	Vrouwevestesteeg 14 Gouda	6,30	0,19	Relatief	0 dB	0,80	0,80	0,80	0,80	0,80	0,80	0,80	0,80
1700	Vrouwevestesteeg 16 Gouda	6,40	0,19	Relatief	0 dB	0,80	0,80	0,80	0,80	0,80	0,80	0,80	0,80
1702	1701_Nieuwehaven Gouda	8,80	0,27	Relatief	0 dB	0,80	0,80	0,80	0,80	0,80	0,80	0,80	0,80
1704	1703_Nieuwehaven Gouda	6,90	0,27	Relatief	0 dB	0,80	0,80	0,80	0,80	0,80	0,80	0,80	0,80
1705	Kleiwegstraat 36 Gouda	7,50	0,26	Relatief	0 dB	0,80	0,80	0,80	0,80	0,80	0,80	0,80	0,80
1707	1706_Kleiwegstraat Gouda	9,80	0,26	Relatief	0 dB	0,80	0,80	0,80	0,80	0,80	0,80	0,80	0,80
1709	1708_Nieuwehaven Gouda	7,00	0,26	Relatief	0 dB	0,80	0,80	0,80	0,80	0,80	0,80	0,80	0,80
1711	1710_Kleiwegstraat Gouda	6,50	0,27	Relatief	0 dB	0,80	0,80	0,80	0,80	0,80	0,80	0,80	0,80
1712	Kleiwegstraat 28 Gouda	9,70	0,27	Relatief	0 dB	0,80	0,80	0,80	0,80	0,80	0,80	0,80	0,80
1714	1713_Kleiwegstraat Gouda	9,60	0,27	Relatief	0 dB	0,80	0,80	0,80	0,80	0,80	0,80	0,80	0,80
1716	1715_Kleiwegstraat Gouda	9,50	0,28	Relatief	0 dB	0,80	0,80	0,80	0,80	0,80	0,80	0,80	0,80
1718	1717_Nieuwehaven Gouda	8,90	0,28	Relatief	0 dB	0,80	0,80	0,80	0,80	0,80	0,80	0,80	0,80
1720	1719_Kleiwegstraat Gouda	8,90	0,29	Relatief	0 dB	0,80	0,80	0,80	0,80	0,80	0,80	0,80	0,80
1722	1721_Nieuwehaven Gouda	9,50	0,29	Relatief	0 dB	0,80	0,80	0,80	0,80	0,80	0,80	0,80	0,80

Model: 2023 wegverkeer incl. Rijksweg
Groep: (hoofdgroep)
Lijst van Gebouwen, voor rekenmethode Wegverkeerslawaai - RMG-2012, wegverkeer

Naam	Omschr.	Hoogte	Maaiveld	Hdef.	Cp	Refl. 63	Refl. 125	Refl. 250	Refl. 500	Refl. 1k	Refl. 2k	Refl. 4k	Refl. 8k
1723	Geen verblijfsobject	6,90	0,31	Relatief	0 dB	0,80	0,80	0,80	0,80	0,80	0,80	0,80	0,80
1724	Kleiwegstraat 10 Gouda	6,40	0,31	Relatief	0 dB	0,80	0,80	0,80	0,80	0,80	0,80	0,80	0,80
1725	Kleiwegstraat 8 Gouda	7,10	0,31	Relatief	0 dB	0,80	0,80	0,80	0,80	0,80	0,80	0,80	0,80
1726	Nieuwehaven 4b Gouda	9,50	0,31	Relatief	0 dB	0,80	0,80	0,80	0,80	0,80	0,80	0,80	0,80
1728	1727_Nieuwehaven Gouda	8,70	0,30	Relatief	0 dB	0,80	0,80	0,80	0,80	0,80	0,80	0,80	0,80
1729	Kleiweg 67 Gouda	9,30	0,31	Relatief	0 dB	0,80	0,80	0,80	0,80	0,80	0,80	0,80	0,80
1731	1730_Kleiweg Gouda	9,30	0,31	Relatief	0 dB	0,80	0,80	0,80	0,80	0,80	0,80	0,80	0,80
1732	Geen verblijfsobject	9,50	0,31	Relatief	0 dB	0,80	0,80	0,80	0,80	0,80	0,80	0,80	0,80
1734	1733_Nieuwehaven Gouda	10,80	0,30	Relatief	0 dB	0,80	0,80	0,80	0,80	0,80	0,80	0,80	0,80
1736	1735_Kleiweg Gouda	10,20	0,31	Relatief	0 dB	0,80	0,80	0,80	0,80	0,80	0,80	0,80	0,80
1738	1737_Kleiweg Gouda	11,10	0,32	Relatief	0 dB	0,80	0,80	0,80	0,80	0,80	0,80	0,80	0,80
1740	1739_Schweitzerplein Gouda	15,20	-1,02	Relatief	0 dB	0,80	0,80	0,80	0,80	0,80	0,80	0,80	0,80
1741	Bunchestraat 16 Gouda	8,20	-0,29	Relatief	0 dB	0,80	0,80	0,80	0,80	0,80	0,80	0,80	0,80
1742	Bunchestraat 18 Gouda	8,20	-0,29	Relatief	0 dB	0,80	0,80	0,80	0,80	0,80	0,80	0,80	0,80
1743	Bunchestraat 20 Gouda	8,10	-0,30	Relatief	0 dB	0,80	0,80	0,80	0,80	0,80	0,80	0,80	0,80
1744	Bunchestraat 22 Gouda	8,50	-0,31	Relatief	0 dB	0,80	0,80	0,80	0,80	0,80	0,80	0,80	0,80
1745	Bunchestraat 24 Gouda	8,30	-0,32	Relatief	0 dB	0,80	0,80	0,80	0,80	0,80	0,80	0,80	0,80
1746	Bunchestraat 26 Gouda	8,40	-0,33	Relatief	0 dB	0,80	0,80	0,80	0,80	0,80	0,80	0,80	0,80
1747	Bunchestraat 28 Gouda	8,40	-0,34	Relatief	0 dB	0,80	0,80	0,80	0,80	0,80	0,80	0,80	0,80
1748	Piersonweg 1 Gouda	10,30	0,00	Relatief	0 dB	0,80	0,80	0,80	0,80	0,80	0,80	0,80	0,80
1749	Piersonweg 2 Gouda	10,10	0,00	Relatief	0 dB	0,80	0,80	0,80	0,80	0,80	0,80	0,80	0,80
1750	Piersonweg 3 Gouda	10,50	0,00	Relatief	0 dB	0,80	0,80	0,80	0,80	0,80	0,80	0,80	0,80
1751	Piersonweg 4 Gouda	10,40	0,01	Relatief	0 dB	0,80	0,80	0,80	0,80	0,80	0,80	0,80	0,80
1752	Karnemelksloot 157 Gouda	8,90	0,69	Relatief	0 dB	0,80	0,80	0,80	0,80	0,80	0,80	0,80	0,80
1753	Karnemelksloot 159 Gouda	8,60	0,77	Relatief	0 dB	0,80	0,80	0,80	0,80	0,80	0,80	0,80	0,80
1754	Karnemelksloot 161 Gouda	8,50	0,75	Relatief	0 dB	0,80	0,80	0,80	0,80	0,80	0,80	0,80	0,80
1755	Bellamystraat 2 Gouda	8,00	1,29	Relatief	0 dB	0,80	0,80	0,80	0,80	0,80	0,80	0,80	0,80
1756	Bellamystraat 4 Gouda	8,00	1,29	Relatief	0 dB	0,80	0,80	0,80	0,80	0,80	0,80	0,80	0,80
1757	Bellamystraat 6 Gouda	8,00	1,29	Relatief	0 dB	0,80	0,80	0,80	0,80	0,80	0,80	0,80	0,80
1758	Bellamystraat 8 Gouda	8,10	1,29	Relatief	0 dB	0,80	0,80	0,80	0,80	0,80	0,80	0,80	0,80
1759	Bellamystraat 10 Gouda	8,20	1,29	Relatief	0 dB	0,80	0,80	0,80	0,80	0,80	0,80	0,80	0,80
1760	Boelekade 114 Gouda	7,10	1,47	Relatief	0 dB	0,80	0,80	0,80	0,80	0,80	0,80	0,80	0,80
1761	Boelekade 112 Gouda	7,10	1,46	Relatief	0 dB	0,80	0,80	0,80	0,80	0,80	0,80	0,80	0,80
1762	Boelekade 110 Gouda	7,10	1,44	Relatief	0 dB	0,80	0,80	0,80	0,80	0,80	0,80	0,80	0,80
1763	Boelekade 108 Gouda	7,60	1,44	Relatief	0 dB	0,80	0,80	0,80	0,80	0,80	0,80	0,80	0,80
1765	1764_Boelekade Gouda	10,20	1,42	Relatief	0 dB	0,80	0,80	0,80	0,80	0,80	0,80	0,80	0,80
1766	Bunchestraat 46 Gouda	9,50	-0,56	Relatief	0 dB	0,80	0,80	0,80	0,80	0,80	0,80	0,80	0,80
1767	Bunchestraat 48 Gouda	9,90	-0,56	Relatief	0 dB	0,80	0,80	0,80	0,80	0,80	0,80	0,80	0,80
1768	Bunchestraat 50 Gouda	9,40	-0,57	Relatief	0 dB	0,80	0,80	0,80	0,80	0,80	0,80	0,80	0,80
1769	Bunchestraat 52 Gouda	9,70	-0,58	Relatief	0 dB	0,80	0,80	0,80	0,80	0,80	0,80	0,80	0,80
1770	van Bergen IJzendoornpark 9 Gouda	12,00	-0,09	Relatief	0 dB	0,80	0,80	0,80	0,80	0,80	0,80	0,80	0,80
1771	Eerste kade 4 Gouda	9,00	1,51	Relatief	0 dB	0,80	0,80	0,80	0,80	0,80	0,80	0,80	0,80
1772	Eerste kade 6 Gouda	8,50	1,54	Relatief	0 dB	0,80	0,80	0,80	0,80	0,80	0,80	0,80	0,80
1773	Geen verblijfsobject	9,80	1,41	Relatief	0 dB	0,80	0,80	0,80	0,80	0,80	0,80	0,80	0,80
1774	Geen verblijfsobject	10,00	1,44	Relatief	0 dB	0,80	0,80	0,80	0,80	0,80	0,80	0,80	0,80
1775	Blekerssingel 71 Gouda	9,80	1,47	Relatief	0 dB	0,80	0,80	0,80	0,80	0,80	0,80	0,80	0,80
1776	Geen verblijfsobject	8,60	-0,02	Relatief	0 dB	0,80	0,80	0,80	0,80	0,80	0,80	0,80	0,80
1777	Geen verblijfsobject	6,30	-0,02	Relatief	0 dB	0,80	0,80	0,80	0,80	0,80	0,80	0,80	0,80
1778	Agnietenstraat 1j Gouda	12,60	0,60	Relatief	0 dB	0,80	0,80	0,80	0,80	0,80	0,80	0,80	0,80
1780	1779_Kazernestraat Gouda	15,30	0,59	Relatief	0 dB	0,80	0,80	0,80	0,80	0,80	0,80	0,80	0,80
1782	1781_Agnietenstraat Gouda	9,40	0,68	Relatief	0 dB	0,80	0,80	0,80	0,80	0,80	0,80	0,80	0,80
1783	Geen verblijfsobject	7,10	0,86	Relatief	0 dB	0,80	0,80	0,80	0,80	0,80	0,80	0,80	0,80
1784	Geen verblijfsobject	8,40	0,85	Relatief	0 dB	0,80	0,80	0,80	0,80	0,80	0,80	0,80	0,80
1786	1785_Binnenkade Gouda	12,30	1,21	Relatief	0 dB	0,80	0,80	0,80	0,80	0,80	0,80	0,80	0,80
1787	Eerste kade 8 Gouda	8,50	1,56	Relatief	0 dB	0,80	0,80	0,80	0,80	0,80	0,80	0,80	0,80
1788	Eerste kade 12 Gouda	8,60	1,58	Relatief	0 dB	0,80	0,80	0,80	0,80	0,80	0,80	0,80	0,80
1789	Geen verblijfsobject	8,50	1,60	Relatief	0 dB	0,80	0,80	0,80	0,80	0,80	0,80	0,80	0,80
1790	Eerste kade 14 Gouda	8,40	1,62	Relatief	0 dB	0,80	0,80	0,80	0,80	0,80	0,80	0,80	0,80
1791	Eerste kade 16 Gouda	8,50	1,65	Relatief	0 dB	0,80	0,80	0,80	0,80	0,80	0,80	0,80	0,80
1792	Eerste kade 18 Gouda	9,50	1,66	Relatief	0 dB	0,80	0,80	0,80	0,80	0,80	0,80	0,80	0,80
1793	Eerste kade 20 Gouda	9,30	1,64	Relatief	0 dB	0,80	0,80	0,80	0,80	0,80	0,80	0,80	0,80
1794	Eerste kade 22 Gouda	8,40	1,62	Relatief	0 dB	0,80	0,80	0,80	0,80	0,80	0,80	0,80	0,80
1795	Eerste kade 24 Gouda	8,50	1,60	Relatief	0 dB	0,80	0,80	0,80	0,80	0,80	0,80	0,80	0,80
1796	Eerste kade 26 Gouda	8,50	1,57	Relatief	0 dB	0,80	0,80	0,80	0,80	0,80	0,80	0,80	0,80
1797	Eerste kade 28 Gouda	8,40	1,56	Relatief	0 dB	0,80	0,80	0,80	0,80	0,80	0,80	0,80	0,80
1798	Eerste kade 30 Gouda	8,60	1,54	Relatief	0 dB	0,80	0,80	0,80	0,80	0,80	0,80	0,80	0,80
1799	Eerste kade 32 Gouda	8,60	1,51	Relatief	0 dB	0,80	0,80	0,80	0,80	0,80	0,80	0,80	0,80
1800	Eerste kade 34 Gouda	9,60	1,47	Relatief	0 dB	0,80	0,80	0,80	0,80	0,80	0,80	0,80	0,80
1801	Eerste kade 36 Gouda	9,40	1,43	Relatief	0 dB	0,80	0,80	0,80	0,80	0,80	0,80	0,80	0,80
1803	1802_Karnemelksloot Gouda	9,60	0,77	Relatief	0 dB	0,80	0,80	0,80	0,80	0,80	0,80	0,80	0,80
1804	Karnemelksloot 169 Gouda	8,60	0,77	Relatief	0 dB	0,80	0,80	0,80	0,80	0,80	0,80	0,80	0,80
1805	Karnemelksloot 171 Gouda	8,80	0,77	Relatief	0 dB	0,80	0,80	0,80	0,80	0,80	0,80	0,80	0,80
1806	Karnemelksloot 173 Gouda	9,50	0,83	Relatief	0 dB	0,80	0,80	0,80	0,80	0,80	0,80	0,80	0,80
1807	Karnemelksloot 175 Gouda	8,90	0,80	Relatief	0 dB	0,80	0,80	0,80	0,80	0,80	0,80	0,80	0,80
1808	Karnemelksloot 177 Gouda	7,40	0,79	Relatief	0 dB	0,80	0,80	0,80	0,80	0,80	0,80	0,80	0,80
1809	Karnemelksloot 179 Gouda	7,50	0,78	Relatief	0 dB	0,80	0,80	0,80	0,80	0,80	0,80	0,80	0,80
1810	Karnemelksloot 181 Gouda	7,00	0,77	Relatief	0 dB	0,80	0,80	0,80	0,80	0,80	0,80	0,80	0,80
1811	Karnemelksloot 183 Gouda	6,80	0,67	Relatief	0 dB	0,80	0,80	0,80	0,80	0,80	0,80	0,80	0,80
1812	Karnemelksloot 185 Gouda	6,90	0,78	Relatief	0 dB	0,80	0,80	0,80	0,80	0,80	0,80	0,80	0,80
1813	Cornelis Ketelstraat 1 Gouda	6,70	0,82	Relatief	0 dB	0,80	0,80	0,80	0,80	0,80	0,80	0,80	0,80
1814	Kattensingel 54 Gouda	11,80	0,13	Relatief	0 dB	0,80	0,80	0,80	0,80	0,80	0,80	0,80	0,80
1815	Kattensingel 56 Gouda	11,90	0,15	Relatief	0 dB	0,80	0,80	0,80	0,80	0,80	0,80	0,80	0,80
1817	1816_Kattensingel Gouda	10,70	0,14	Relatief	0 dB	0,80	0,80	0,80	0,80	0,80	0,80	0,80	0,80
1818	Kattensingel 57 Gouda	11,90	0,15	Relatief	0 dB	0,80	0,80	0,80	0,80	0,80	0,80	0,80	0,80
1820	1819_Kattensingel Gouda	10,50	0,16	Relatief	0 dB	0,80	0,80	0,80	0,80	0,80	0,80	0,80	0,80
1822	1821_Bernadottelaan Gouda	14,40	-0,91	Relatief	0 dB	0,80	0,80	0,80	0,80	0,80	0,80	0,80	0,80
1823	Bernadottelaan 72 Gouda	10,70	-0,91	Relatief	0 dB	0,80	0,80	0,80	0,80	0,80	0,80	0,80	0,80
1824	Bernadottelaan 70 Gouda	4,20	-0,92	Relatief	0 dB	0,80	0,80	0,80	0,80	0,80	0,80	0,80	0,80
1825	Bernadottelaan 68 Gouda	11,20	-0,91	Relatief	0 dB	0,80	0,80	0,80	0,80	0,80	0,80	0,80	0,80
1827	1826_Bernadottelaan Gouda	15,10	-0,89	Relatief	0 dB	0,80	0,80	0,80	0,80	0,80	0,80	0,80	0,80
1828	Bernadottelaan 26 Gouda	11,20	-0,68	Relatief	0 dB	0,80	0,80	0,80	0,80	0,80	0,80	0,80	0,80
1829	't Weegje 1 Gouda	10,10	0,18	Relatief	0 dB	0,80	0,80	0,80	0,80	0,80	0,80	0,80	0,80
1830	't Weegje 2 Gouda	10,00	0,18	Relatief	0 dB	0,80	0,80	0,80	0,80	0,80	0,80	0,80	0,80
1831	Joubertstraat 55 Gouda	9,30	-0,45	Relatief	0 dB	0,80	0,80	0,80	0,80	0,80	0,80	0,80	0,80
1832	Joubertstraat 53 Gouda	9,90	-0,45	Relatief	0 dB	0,80	0,80	0,80	0,80	0,80	0,80	0,80	0,80
1833	Joubertstraat 51 Gouda	9,60	-0,40	Relatief	0 dB	0,80	0,80	0,80	0,80	0,80	0,80	0,80	0,80
1834	Joubertstraat 49 Gouda	9,00	-0,35	Relatief	0 dB	0,80	0,80	0,80	0,80	0,80	0,80	0,80	0,80
1835	Geen verblijfsobject	3,00	-0,27	Relatief	0 dB	0,80	0,80	0,80	0,80	0,80	0,80	0,80	0,80
1836	Geen verblijfsobject	3,00	-0,26	Relatief	0 dB	0,80	0,80	0,80	0,80	0,80	0,80	0,80	0,80
1838	1837_Bernadottelaan Gouda	15,00	-0,94	Relatief	0 dB	0,80	0,80	0,80	0,80	0,80	0,80	0,80	0,80

Model: 2023 wegverkeer incl. Rijksweg
Groep: (hoofdgroep)
Lijst van Gebouwen, voor rekenmethode Wegverkeerslawaai - RMG-2012, wegverkeer

Naam	Omschr.	Hoogte	Maaiveld	Hdef.	Cp	Refl. 63	Refl. 125	Refl. 250	Refl. 500	Refl. 1k	Refl. 2k	Refl. 4k	Refl. 8k
1840	1839_Samuel Munckerstraat Gouda	12,10	0,77	Relatief	0 dB	0,80	0,80	0,80	0,80	0,80	0,80	0,80	0,80
1841	van Swietenstraat 11 Gouda	11,10	0,06	Relatief	0 dB	0,80	0,80	0,80	0,80	0,80	0,80	0,80	0,80
1842	van Swietenstraat 13 Gouda	11,10	0,06	Relatief	0 dB	0,80	0,80	0,80	0,80	0,80	0,80	0,80	0,80
1843	Piersonweg 8 Gouda	9,20	-0,01	Relatief	0 dB	0,80	0,80	0,80	0,80	0,80	0,80	0,80	0,80
1844	Piersonweg 7 Gouda	9,50	-0,01	Relatief	0 dB	0,80	0,80	0,80	0,80	0,80	0,80	0,80	0,80
1845	Piersonweg 6 Gouda	10,80	0,00	Relatief	0 dB	0,80	0,80	0,80	0,80	0,80	0,80	0,80	0,80
1846	Piersonweg 5 Gouda	10,90	0,00	Relatief	0 dB	0,80	0,80	0,80	0,80	0,80	0,80	0,80	0,80
1847	van Swietenstraat 6 Gouda	9,30	0,09	Relatief	0 dB	0,80	0,80	0,80	0,80	0,80	0,80	0,80	0,80
1848	van Swietenstraat 8 Gouda	9,40	0,09	Relatief	0 dB	0,80	0,80	0,80	0,80	0,80	0,80	0,80	0,80
1849	Joubertstraat 34 Gouda	15,10	0,22	Relatief	0 dB	0,80	0,80	0,80	0,80	0,80	0,80	0,80	0,80
1850	Geen verblijfsobject	4,50	0,22	Relatief	0 dB	0,80	0,80	0,80	0,80	0,80	0,80	0,80	0,80
1851	Krugerlaan 18 Gouda	10,60	0,40	Relatief	0 dB	0,80	0,80	0,80	0,80	0,80	0,80	0,80	0,80
1852	Krugerlaan 16 Gouda	10,50	0,40	Relatief	0 dB	0,80	0,80	0,80	0,80	0,80	0,80	0,80	0,80
1853	Krugerlaan 14 Gouda	10,20	0,43	Relatief	0 dB	0,80	0,80	0,80	0,80	0,80	0,80	0,80	0,80
1854	Krugerlaan 12 Gouda	10,40	0,46	Relatief	0 dB	0,80	0,80	0,80	0,80	0,80	0,80	0,80	0,80
1855	Krugerlaan 10 Gouda	10,20	0,49	Relatief	0 dB	0,80	0,80	0,80	0,80	0,80	0,80	0,80	0,80
1856	Krugerlaan 8 Gouda	10,00	0,53	Relatief	0 dB	0,80	0,80	0,80	0,80	0,80	0,80	0,80	0,80
1857	Krugerlaan 6 Gouda	10,00	0,56	Relatief	0 dB	0,80	0,80	0,80	0,80	0,80	0,80	0,80	0,80
1858	Burgemeester Martenssingel 7 Gouda	10,10	0,55	Relatief	0 dB	0,80	0,80	0,80	0,80	0,80	0,80	0,80	0,80
1859	Burgemeester Martenssingel 5 Gouda	10,40	0,52	Relatief	0 dB	0,80	0,80	0,80	0,80	0,80	0,80	0,80	0,80
1860	Krugerlaan 5 Gouda	12,00	0,42	Relatief	0 dB	0,80	0,80	0,80	0,80	0,80	0,80	0,80	0,80
1861	Krugerlaan 3 Gouda	12,00	0,42	Relatief	0 dB	0,80	0,80	0,80	0,80	0,80	0,80	0,80	0,80
1862	Krugerlaan 1 Gouda	12,70	0,41	Relatief	0 dB	0,80	0,80	0,80	0,80	0,80	0,80	0,80	0,80
1863	Geen verblijfsobject	8,10	-0,96	Relatief	0 dB	0,80	0,80	0,80	0,80	0,80	0,80	0,80	0,80
1864	Karnemelksloot 62 Gouda	9,20	0,53	Relatief	0 dB	0,80	0,80	0,80	0,80	0,80	0,80	0,80	0,80
1865	Karnemelksloot 62a Gouda	9,80	0,53	Relatief	0 dB	0,80	0,80	0,80	0,80	0,80	0,80	0,80	0,80
1866	Karnemelksloot 62b Gouda	9,70	0,53	Relatief	0 dB	0,80	0,80	0,80	0,80	0,80	0,80	0,80	0,80
1867	Geen verblijfsobject	17,50	-0,89	Relatief	0 dB	0,80	0,80	0,80	0,80	0,80	0,80	0,80	0,80
1869	1868_Karnemelksloot Gouda	9,10	0,56	Relatief	0 dB	0,80	0,80	0,80	0,80	0,80	0,80	0,80	0,80
1870	Karnemelksloot 78 Gouda	7,80	0,50	Relatief	0 dB	0,80	0,80	0,80	0,80	0,80	0,80	0,80	0,80
1871	Johan den Haenstraat 9 Gouda	6,70	0,45	Relatief	0 dB	0,80	0,80	0,80	0,80	0,80	0,80	0,80	0,80
1872	Karnemelksloot 76 Gouda	6,60	0,54	Relatief	0 dB	0,80	0,80	0,80	0,80	0,80	0,80	0,80	0,80
1873	Karnemelksloot 84 Gouda	8,00	0,57	Relatief	0 dB	0,80	0,80	0,80	0,80	0,80	0,80	0,80	0,80
1874	Karnemelksloot 88 Gouda	8,20	0,54	Relatief	0 dB	0,80	0,80	0,80	0,80	0,80	0,80	0,80	0,80
1875	Karnemelksloot 74 Gouda	7,80	0,51	Relatief	0 dB	0,80	0,80	0,80	0,80	0,80	0,80	0,80	0,80
1876	Karnemelksloot 90 Gouda	7,70	0,53	Relatief	0 dB	0,80	0,80	0,80	0,80	0,80	0,80	0,80	0,80
1877	Karnemelksloot 72 Gouda	7,90	0,52	Relatief	0 dB	0,80	0,80	0,80	0,80	0,80	0,80	0,80	0,80
1878	Karnemelksloot 92 Gouda	7,10	0,51	Relatief	0 dB	0,80	0,80	0,80	0,80	0,80	0,80	0,80	0,80
1879	Karnemelksloot 70 Gouda	7,60	0,52	Relatief	0 dB	0,80	0,80	0,80	0,80	0,80	0,80	0,80	0,80
1880	Karnemelksloot 94 Gouda	8,30	0,51	Relatief	0 dB	0,80	0,80	0,80	0,80	0,80	0,80	0,80	0,80
1881	Karnemelksloot 68 Gouda	7,60	0,51	Relatief	0 dB	0,80	0,80	0,80	0,80	0,80	0,80	0,80	0,80
1883	1882_Karnemelksloot Gouda	7,10	0,50	Relatief	0 dB	0,80	0,80	0,80	0,80	0,80	0,80	0,80	0,80
1884	Karnemelksloot 66 Gouda	7,50	0,51	Relatief	0 dB	0,80	0,80	0,80	0,80	0,80	0,80	0,80	0,80
1885	Karnemelksloot 64 Gouda	7,60	0,54	Relatief	0 dB	0,80	0,80	0,80	0,80	0,80	0,80	0,80	0,80
1886	Nansenstraat 18 Gouda	9,00	-0,50	Relatief	0 dB	0,80	0,80	0,80	0,80	0,80	0,80	0,80	0,80
1887	Nansenstraat 16 Gouda	8,80	-0,50	Relatief	0 dB	0,80	0,80	0,80	0,80	0,80	0,80	0,80	0,80
1888	Nansenstraat 14 Gouda	8,40	-0,46	Relatief	0 dB	0,80	0,80	0,80	0,80	0,80	0,80	0,80	0,80
1889	Nansenstraat 12 Gouda	9,10	-0,42	Relatief	0 dB	0,80	0,80	0,80	0,80	0,80	0,80	0,80	0,80
1890	Boelekade 183 Gouda	7,20	1,45	Relatief	0 dB	0,80	0,80	0,80	0,80	0,80	0,80	0,80	0,80
1892	1891_Boelekade Gouda	7,10	1,45	Relatief	0 dB	0,80	0,80	0,80	0,80	0,80	0,80	0,80	0,80
1893	Boelekade 171a Gouda	9,90	1,11	Relatief	0 dB	0,80	0,80	0,80	0,80	0,80	0,80	0,80	0,80
1895	1894_Boelekade Gouda	10,00	1,11	Relatief	0 dB	0,80	0,80	0,80	0,80	0,80	0,80	0,80	0,80
1897	1896_Boelekade Gouda	9,60	1,05	Relatief	0 dB	0,80	0,80	0,80	0,80	0,80	0,80	0,80	0,80
1898	Boelekade 167 Gouda	7,10	1,02	Relatief	0 dB	0,80	0,80	0,80	0,80	0,80	0,80	0,80	0,80
1899	Boelekade 165 Gouda	6,10	1,00	Relatief	0 dB	0,80	0,80	0,80	0,80	0,80	0,80	0,80	0,80
1900	Boelekade 163 Gouda	6,00	0,98	Relatief	0 dB	0,80	0,80	0,80	0,80	0,80	0,80	0,80	0,80
1901	Bunchestraat 1 Gouda	8,50	0,09	Relatief	0 dB	0,80	0,80	0,80	0,80	0,80	0,80	0,80	0,80
1902	Joubertstraat 47 Gouda	8,20	0,09	Relatief	0 dB	0,80	0,80	0,80	0,80	0,80	0,80	0,80	0,80
1903	Kanaalstraat 1 Gouda	10,40	-0,17	Relatief	0 dB	0,80	0,80	0,80	0,80	0,80	0,80	0,80	0,80
1904	Geen verblijfsobject	3,60	-0,08	Relatief	0 dB	0,80	0,80	0,80	0,80	0,80	0,80	0,80	0,80
1905	Geen verblijfsobject	3,00	-0,08	Relatief	0 dB	0,80	0,80	0,80	0,80	0,80	0,80	0,80	0,80
1906	Goudkade 13 Gouda	11,10	-0,76	Relatief	0 dB	0,80	0,80	0,80	0,80	0,80	0,80	0,80	0,80
1908	1907_Kazernestraat Gouda	14,80	0,40	Relatief	0 dB	0,80	0,80	0,80	0,80	0,80	0,80	0,80	0,80
1909	van Bergen IJzendoornpark 9a Gouda	9,40	-0,07	Relatief	0 dB	0,80	0,80	0,80	0,80	0,80	0,80	0,80	0,80
1910	Krugerlaan 23 Gouda	10,30	-0,26	Relatief	0 dB	0,80	0,80	0,80	0,80	0,80	0,80	0,80	0,80
1911	Krugerlaan 21 Gouda	9,80	-0,21	Relatief	0 dB	0,80	0,80	0,80	0,80	0,80	0,80	0,80	0,80
1912	Krugerlaan 19 Gouda	9,90	-0,17	Relatief	0 dB	0,80	0,80	0,80	0,80	0,80	0,80	0,80	0,80
1913	Krugerlaan 17 Gouda	9,90	-0,12	Relatief	0 dB	0,80	0,80	0,80	0,80	0,80	0,80	0,80	0,80
1914	Krugerlaan 13 Gouda	9,00	-0,03	Relatief	0 dB	0,80	0,80	0,80	0,80	0,80	0,80	0,80	0,80
1915	Krugerlaan 11 Gouda	8,90	0,00	Relatief	0 dB	0,80	0,80	0,80	0,80	0,80	0,80	0,80	0,80
1916	Krugerlaan 9 Gouda	8,90	0,02	Relatief	0 dB	0,80	0,80	0,80	0,80	0,80	0,80	0,80	0,80
1917	Johan den Haenstraat 61 Gouda	5,80	0,22	Relatief	0 dB	0,80	0,80	0,80	0,80	0,80	0,80	0,80	0,80
1918	Schweitzerplein 32 Gouda	6,70	-0,92	Relatief	0 dB	0,80	0,80	0,80	0,80	0,80	0,80	0,80	0,80
1919	Schweitzerplein 31 Gouda	7,60	-0,91	Relatief	0 dB	0,80	0,80	0,80	0,80	0,80	0,80	0,80	0,80
1920	Schweitzerplein 30 Gouda	7,00	-0,89	Relatief	0 dB	0,80	0,80	0,80	0,80	0,80	0,80	0,80	0,80
1921	Schweitzerplein 29 Gouda	7,80	-0,87	Relatief	0 dB	0,80	0,80	0,80	0,80	0,80	0,80	0,80	0,80
1922	Schweitzerplein 28 Gouda	8,10	-0,85	Relatief	0 dB	0,80	0,80	0,80	0,80	0,80	0,80	0,80	0,80
1923	Schweitzerplein 27 Gouda	7,70	-0,83	Relatief	0 dB	0,80	0,80	0,80	0,80	0,80	0,80	0,80	0,80
1924	Schweitzerplein 26 Gouda	8,70	-0,81	Relatief	0 dB	0,80	0,80	0,80	0,80	0,80	0,80	0,80	0,80
1925	Schweitzerplein 25 Gouda	7,60	-0,79	Relatief	0 dB	0,80	0,80	0,80	0,80	0,80	0,80	0,80	0,80
1926	Schweitzerplein 24 Gouda	8,10	-0,77	Relatief	0 dB	0,80	0,80	0,80	0,80	0,80	0,80	0,80	0,80
1927	Schweitzerplein 23 Gouda	7,00	-0,76	Relatief	0 dB	0,80	0,80	0,80	0,80	0,80	0,80	0,80	0,80
1928	Geen verblijfsobject	11,30	0,14	Relatief	0 dB	0,80	0,80	0,80	0,80	0,80	0,80	0,80	0,80
1929	Regentesseplantsoen 23 Gouda	10,80	0,16	Relatief	0 dB	0,80	0,80	0,80	0,80	0,80	0,80	0,80	0,80
1930	Regentesseplantsoen 24 Gouda	11,40	0,17	Relatief	0 dB	0,80	0,80	0,80	0,80	0,80	0,80	0,80	0,80
1931	Regentesseplantsoen 25 Gouda	11,00	0,17	Relatief	0 dB	0,80	0,80	0,80	0,80	0,80	0,80	0,80	0,80
1932	Regentesseplantsoen 26 Gouda	10,90	0,18	Relatief	0 dB	0,80	0,80	0,80	0,80	0,80	0,80	0,80	0,80
1933	Johan den Haenstraat 59 Gouda	4,00	0,35	Relatief	0 dB	0,80	0,80	0,80	0,80	0,80	0,80	0,80	0,80
1934	Schweitzerplein 10 Gouda	9,80	-0,69	Relatief	0 dB	0,80	0,80	0,80	0,80	0,80	0,80	0,80	0,80
1935	Schweitzerplein 11 Gouda	9,70	-0,76	Relatief	0 dB	0,80	0,80	0,80	0,80	0,80	0,80	0,80	0,80
1936	Schweitzerplein 12 Gouda	9,60	-0,72	Relatief	0 dB	0,80	0,80	0,80	0,80	0,80	0,80	0,80	0,80
1937	Schweitzerplein 13 Gouda	9,20	-0,73	Relatief	0 dB	0,80	0,80	0,80	0,80	0,80	0,80	0,80	0,80
1938	van Swietenstraat 10 Gouda	12,70	0,09	Relatief	0 dB	0,80	0,80	0,80	0,80	0,80	0,80	0,80	0,80
1939	van Swietenstraat 12 Gouda	12,50	0,09	Relatief	0 dB	0,80	0,80	0,80	0,80	0,80	0,80	0,80	0,80
1940	van Swietenstraat 15 Gouda	10,90	0,07	Relatief	0 dB	0,80	0,80	0,80	0,80	0,80	0,80	0,80	0,80
1941	van Swietenstraat 17 Gouda	11,00	0,07	Relatief	0 dB	0,80	0,80	0,80	0,80	0,80	0,80	0,80	0,80
1942	van Swietenstraat 19 Gouda	10,80	0,06	Relatief	0 dB	0,80	0,80	0,80	0,80	0,80	0,80	0,80	0,80
1943	Eerste kade 15 Gouda	9,00	1,60	Relatief	0 dB	0,80	0,80	0,80	0,80	0,80	0,80	0,80	0,80
1944	Eerste kade 17 Gouda	9,30	1,60	Relatief	0 dB	0,80	0,80	0,80	0,80	0,80	0,80	0,80	0,80
1945	Eerste kade 19 Gouda	9,20	1,62	Relatief	0 dB	0,80	0,80	0,80	0,80	0,80	0,80	0,80	0,80

Model: 2023 wegverkeer incl. Rijksweg
Groep: (hoofdgroep)
Lijst van Gebouwen, voor rekenmethode Wegverkeerslawaai - RMG-2012, wegverkeer

Naam	Omschr.	Hoogte	Maaiveld	Hdef.	Cp	Refl. 63	Refl. 125	Refl. 250	Refl. 500	Refl. 1k	Refl. 2k	Refl. 4k	Refl. 8k
1946	Eerste kade 21 Gouda	9,30	1,64	Relatief	0 dB	0,80	0,80	0,80	0,80	0,80	0,80	0,80	0,80
1947	Eerste kade 23 Gouda	9,20	1,62	Relatief	0 dB	0,80	0,80	0,80	0,80	0,80	0,80	0,80	0,80
1948	Eerste kade 25 Gouda	9,20	1,60	Relatief	0 dB	0,80	0,80	0,80	0,80	0,80	0,80	0,80	0,80
1949	Eerste kade 27 Gouda	9,10	1,57	Relatief	0 dB	0,80	0,80	0,80	0,80	0,80	0,80	0,80	0,80
1950	Jan Verzwollestraat 17 Gouda	3,00	1,62	Relatief	0 dB	0,80	0,80	0,80	0,80	0,80	0,80	0,80	0,80
1951	Bunchestraat 3 Gouda	8,50	0,05	Relatief	0 dB	0,80	0,80	0,80	0,80	0,80	0,80	0,80	0,80
1952	Nansenstraat 10 Gouda	8,40	0,05	Relatief	0 dB	0,80	0,80	0,80	0,80	0,80	0,80	0,80	0,80
1953	Boelekade 98 Gouda	5,80	1,30	Relatief	0 dB	0,80	0,80	0,80	0,80	0,80	0,80	0,80	0,80
1954	Boelekade 96 Gouda	5,90	1,30	Relatief	0 dB	0,80	0,80	0,80	0,80	0,80	0,80	0,80	0,80
1955	Boelekade 94 Gouda	5,80	1,25	Relatief	0 dB	0,80	0,80	0,80	0,80	0,80	0,80	0,80	0,80
1956	Boelekade 92 Gouda	5,90	1,20	Relatief	0 dB	0,80	0,80	0,80	0,80	0,80	0,80	0,80	0,80
1957	Boelekade 90 Gouda	7,10	1,14	Relatief	0 dB	0,80	0,80	0,80	0,80	0,80	0,80	0,80	0,80
1959	1958_Winterdijk Gouda	12,70	-0,08	Relatief	0 dB	0,80	0,80	0,80	0,80	0,80	0,80	0,80	0,80
1960	Nijverheidsstraat 14f Gouda	33,70	-0,72	Relatief	0 dB	0,80	0,80	0,80	0,80	0,80	0,80	0,80	0,80
1961	Schweitzerplein 14 Gouda	9,10	-0,75	Relatief	0 dB	0,80	0,80	0,80	0,80	0,80	0,80	0,80	0,80
1962	Schweitzerplein 15 Gouda	9,00	-0,80	Relatief	0 dB	0,80	0,80	0,80	0,80	0,80	0,80	0,80	0,80
1963	Schweitzerplein 16 Gouda	9,30	-0,80	Relatief	0 dB	0,80	0,80	0,80	0,80	0,80	0,80	0,80	0,80
1964	Schweitzerplein 17 Gouda	9,80	-0,82	Relatief	0 dB	0,80	0,80	0,80	0,80	0,80	0,80	0,80	0,80
1965	Vrouwevestesteeg 2 Gouda	6,70	0,18	Relatief	0 dB	0,80	0,80	0,80	0,80	0,80	0,80	0,80	0,80
1966	Geen verblijfsobject	9,20	0,20	Relatief	0 dB	0,80	0,80	0,80	0,80	0,80	0,80	0,80	0,80
1967	Geen verblijfsobject	6,40	0,25	Relatief	0 dB	0,80	0,80	0,80	0,80	0,80	0,80	0,80	0,80
1968	Boelekade 88 Gouda	9,40	1,09	Relatief	0 dB	0,80	0,80	0,80	0,80	0,80	0,80	0,80	0,80
1969	Boelekade 86 Gouda	6,90	1,03	Relatief	0 dB	0,80	0,80	0,80	0,80	0,80	0,80	0,80	0,80
1970	Boelekade 84 Gouda	6,80	1,00	Relatief	0 dB	0,80	0,80	0,80	0,80	0,80	0,80	0,80	0,80
1971	Geen verblijfsobject	9,30	0,97	Relatief	0 dB	0,80	0,80	0,80	0,80	0,80	0,80	0,80	0,80
1972	Pieter Pourbusstraat 2 Gouda	6,90	0,95	Relatief	0 dB	0,80	0,80	0,80	0,80	0,80	0,80	0,80	0,80
1973	Pieter Pourbusstraat 4 Gouda	6,90	0,97	Relatief	0 dB	0,80	0,80	0,80	0,80	0,80	0,80	0,80	0,80
1974	Pieter Pourbusstraat 6 Gouda	7,00	0,99	Relatief	0 dB	0,80	0,80	0,80	0,80	0,80	0,80	0,80	0,80
1975	Pieter Pourbusstraat 8 Gouda	7,00	1,07	Relatief	0 dB	0,80	0,80	0,80	0,80	0,80	0,80	0,80	0,80
1976	Pieter Pourbusstraat 10 Gouda	7,10	1,09	Relatief	0 dB	0,80	0,80	0,80	0,80	0,80	0,80	0,80	0,80
1978	1977_Karnemelksloot Gouda	9,90	0,86	Relatief	0 dB	0,80	0,80	0,80	0,80	0,80	0,80	0,80	0,80
1979	Cornelis Ketelstraat 4 Gouda	10,30	0,86	Relatief	0 dB	0,80	0,80	0,80	0,80	0,80	0,80	0,80	0,80
1980	Cornelis Ketelstraat 6 Gouda	8,10	0,90	Relatief	0 dB	0,80	0,80	0,80	0,80	0,80	0,80	0,80	0,80
1981	Cornelis Ketelstraat 8 Gouda	6,80	0,94	Relatief	0 dB	0,80	0,80	0,80	0,80	0,80	0,80	0,80	0,80
1982	Karnemelksloot 191 Gouda	7,30	0,80	Relatief	0 dB	0,80	0,80	0,80	0,80	0,80	0,80	0,80	0,80
1983	Cornelis Ketelstraat 10 Gouda	6,80	0,97	Relatief	0 dB	0,80	0,80	0,80	0,80	0,80	0,80	0,80	0,80
1984	Karnemelksloot 193 Gouda	13,20	0,80	Relatief	0 dB	0,80	0,80	0,80	0,80	0,80	0,80	0,80	0,80
1985	Cornelis Ketelstraat 12 Gouda	6,70	1,00	Relatief	0 dB	0,80	0,80	0,80	0,80	0,80	0,80	0,80	0,80
1986	Cornelis Ketelstraat 14 Gouda	6,70	1,04	Relatief	0 dB	0,80	0,80	0,80	0,80	0,80	0,80	0,80	0,80
1987	Cornelis Ketelstraat 16 Gouda	6,70	1,07	Relatief	0 dB	0,80	0,80	0,80	0,80	0,80	0,80	0,80	0,80
1988	Cornelis Ketelstraat 18 Gouda	6,70	1,11	Relatief	0 dB	0,80	0,80	0,80	0,80	0,80	0,80	0,80	0,80
1989	Cornelis Ketelstraat 20 Gouda	6,80	1,14	Relatief	0 dB	0,80	0,80	0,80	0,80	0,80	0,80	0,80	0,80
1990	Robaarstraat 89 Gouda	12,50	1,36	Relatief	0 dB	0,80	0,80	0,80	0,80	0,80	0,80	0,80	0,80
1992	1991_Blekerssingel Gouda	12,50	1,52	Relatief	0 dB	0,80	0,80	0,80	0,80	0,80	0,80	0,80	0,80
1993	Eerste kade 3 Gouda	8,60	1,32	Relatief	0 dB	0,80	0,80	0,80	0,80	0,80	0,80	0,80	0,80
1994	Eerste kade 3a Gouda	8,60	1,32	Relatief	0 dB	0,80	0,80	0,80	0,80	0,80	0,80	0,80	0,80
1995	Eerste kade 5 Gouda	8,30	1,43	Relatief	0 dB	0,80	0,80	0,80	0,80	0,80	0,80	0,80	0,80
1996	Eerste kade 7 Gouda	8,40	1,48	Relatief	0 dB	0,80	0,80	0,80	0,80	0,80	0,80	0,80	0,80
1997	Eerste kade 9 Gouda	8,50	1,50	Relatief	0 dB	0,80	0,80	0,80	0,80	0,80	0,80	0,80	0,80
1998	Eerste kade 11 Gouda	8,60	1,53	Relatief	0 dB	0,80	0,80	0,80	0,80	0,80	0,80	0,80	0,80
1999	Eerste kade 13 Gouda	8,40	1,55	Relatief	0 dB	0,80	0,80	0,80	0,80	0,80	0,80	0,80	0,80
2000	Geen verblijfsobject	9,70	0,09	Relatief	0 dB	0,80	0,80	0,80	0,80	0,80	0,80	0,80	0,80
2002	2001_Jan Verzwollestraat Gouda	11,10	1,52	Relatief	0 dB	0,80	0,80	0,80	0,80	0,80	0,80	0,80	0,80
2004	2003_Jan Verzwollestraat Gouda	6,20	1,58	Relatief	0 dB	0,80	0,80	0,80	0,80	0,80	0,80	0,80	0,80
2006	2005_Jan Verzwollestraat Gouda	6,70	1,58	Relatief	0 dB	0,80	0,80	0,80	0,80	0,80	0,80	0,80	0,80
2008	2007_Jan Verzwollestraat Gouda	6,50	1,56	Relatief	0 dB	0,80	0,80	0,80	0,80	0,80	0,80	0,80	0,80
2009	Jan Verzwollestraat 9 Gouda	6,40	1,53	Relatief	0 dB	0,80	0,80	0,80	0,80	0,80	0,80	0,80	0,80
2010	Krugerlaan 1b Gouda	6,60	0,39	Relatief	0 dB	0,80	0,80	0,80	0,80	0,80	0,80	0,80	0,80
2011	Karnemelksloot 118 Gouda	7,60	0,67	Relatief	0 dB	0,80	0,80	0,80	0,80	0,80	0,80	0,80	0,80
2012	Karnemelksloot 120 Gouda	7,70	0,59	Relatief	0 dB	0,80	0,80	0,80	0,80	0,80	0,80	0,80	0,80
2013	Karnemelksloot 122 Gouda	9,00	0,67	Relatief	0 dB	0,80	0,80	0,80	0,80	0,80	0,80	0,80	0,80
2014	Karnemelksloot 124 Gouda	9,00	0,67	Relatief	0 dB	0,80	0,80	0,80	0,80	0,80	0,80	0,80	0,80
2015	Karnemelksloot 126 Gouda	9,00	0,67	Relatief	0 dB	0,80	0,80	0,80	0,80	0,80	0,80	0,80	0,80
2016	Karnemelksloot 128 Gouda	7,50	0,68	Relatief	0 dB	0,80	0,80	0,80	0,80	0,80	0,80	0,80	0,80
2017	Karnemelksloot 130 Gouda	8,10	0,68	Relatief	0 dB	0,80	0,80	0,80	0,80	0,80	0,80	0,80	0,80
2018	Karnemelksloot 132 Gouda	10,90	0,68	Relatief	0 dB	0,80	0,80	0,80	0,80	0,80	0,80	0,80	0,80
2019	Karnemelksloot 134 Gouda	10,70	0,68	Relatief	0 dB	0,80	0,80	0,80	0,80	0,80	0,80	0,80	0,80
2020	Karnemelksloot 136 Gouda	9,10	0,69	Relatief	0 dB	0,80	0,80	0,80	0,80	0,80	0,80	0,80	0,80
2021	Karnemelksloot 138 Gouda	10,50	0,69	Relatief	0 dB	0,80	0,80	0,80	0,80	0,80	0,80	0,80	0,80
2022	Karnemelksloot 140 Gouda	11,00	0,69	Relatief	0 dB	0,80	0,80	0,80	0,80	0,80	0,80	0,80	0,80
2023	Krugerlaan 2 Gouda	11,40	0,68	Relatief	0 dB	0,80	0,80	0,80	0,80	0,80	0,80	0,80	0,80
2024	Krugerlaan 4 Gouda	10,80	0,61	Relatief	0 dB	0,80	0,80	0,80	0,80	0,80	0,80	0,80	0,80
2025	van Beverninghlaan 37 Gouda	12,60	0,03	Relatief	0 dB	0,80	0,80	0,80	0,80	0,80	0,80	0,80	0,80
2026	van Beverninghlaan 36 Gouda	12,90	0,03	Relatief	0 dB	0,80	0,80	0,80	0,80	0,80	0,80	0,80	0,80
2027	Geen verblijfsobject	9,50	-0,58	Relatief	0 dB	0,80	0,80	0,80	0,80	0,80	0,80	0,80	0,80
2028	Geen verblijfsobject	5,90	1,38	Relatief	0 dB	0,80	0,80	0,80	0,80	0,80	0,80	0,80	0,80
2029	Geen verblijfsobject	6,10	1,40	Relatief	0 dB	0,80	0,80	0,80	0,80	0,80	0,80	0,80	0,80
2030	Geen verblijfsobject	6,00	1,41	Relatief	0 dB	0,80	0,80	0,80	0,80	0,80	0,80	0,80	0,80
2031	Karnemelksloot 105 Gouda	9,00	0,80	Relatief	0 dB	0,80	0,80	0,80	0,80	0,80	0,80	0,80	0,80
2032	Karnemelksloot 107 Gouda	9,30	0,80	Relatief	0 dB	0,80	0,80	0,80	0,80	0,80	0,80	0,80	0,80
2033	Geen verblijfsobject	13,50	0,84	Relatief	0 dB	0,80	0,80	0,80	0,80	0,80	0,80	0,80	0,80
2035	2034_Karnemelksloot Gouda	13,70	0,79	Relatief	0 dB	0,80	0,80	0,80	0,80	0,80	0,80	0,80	0,80
2037	2036_Broekweg Gouda	11,10	-0,39	Relatief	0 dB	0,80	0,80	0,80	0,80	0,80	0,80	0,80	0,80
2039	2038_Kleiweg Gouda	11,40	0,44	Relatief	0 dB	0,80	0,80	0,80	0,80	0,80	0,80	0,80	0,80
2041	2040_Kleiweg Gouda	9,40	0,44	Relatief	0 dB	0,80	0,80	0,80	0,80	0,80	0,80	0,80	0,80
2042	Kleiweg 53 Gouda	10,00	0,42	Relatief	0 dB	0,80	0,80	0,80	0,80	0,80	0,80	0,80	0,80
2043	Kleiweg 47 Gouda	9,40	0,45	Relatief	0 dB	0,80	0,80	0,80	0,80	0,80	0,80	0,80	0,80
2044	Kleiweg 57 Gouda	9,30	0,41	Relatief	0 dB	0,80	0,80	0,80	0,80	0,80	0,80	0,80	0,80
2045	Kleiwegstraat 13 Gouda	6,80	0,38	Relatief	0 dB	0,80	0,80	0,80	0,80	0,80	0,80	0,80	0,80
2046	Kleiwegstraat 15 Gouda	6,20	0,40	Relatief	0 dB	0,80	0,80	0,80	0,80	0,80	0,80	0,80	0,80
2048	2047_Kleiweg Gouda	9,80	0,40	Relatief	0 dB	0,80	0,80	0,80	0,80	0,80	0,80	0,80	0,80
2049	Kleiwegstraat 21 Gouda	9,60	0,40	Relatief	0 dB	0,80	0,80	0,80	0,80	0,80	0,80	0,80	0,80
2051	2050_Kleiwegstraat Gouda	9,30	0,38	Relatief	0 dB	0,80	0,80	0,80	0,80	0,80	0,80	0,80	0,80
2052	Kleiweg 61 Gouda	10,30	0,39	Relatief	0 dB	0,80	0,80	0,80	0,80	0,80	0,80	0,80	0,80
2053	Kleiwegstraat 23 Gouda	7,10	0,40	Relatief	0 dB	0,80	0,80	0,80	0,80	0,80	0,80	0,80	0,80
2054	Kleiwegstraat 7 Gouda	9,30	0,40	Relatief	0 dB	0,80	0,80	0,80	0,80	0,80	0,80	0,80	0,80
2055	Kleiwegstraat 1 Gouda	9,40	0,38	Relatief	0 dB	0,80	0,80	0,80	0,80	0,80	0,80	0,80	0,80
2056	Kleiweg 63 Gouda	10,70	0,37	Relatief	0 dB	0,80	0,80	0,80	0,80	0,80	0,80	0,80	0,80
2058	2057_Slapperdel Gouda	7,20	0,39	Relatief	0 dB	0,80	0,80	0,80	0,80	0,80	0,80	0,80	0,80
2059	Geen verblijfsobject	10,60	0,35	Relatief	0 dB	0,80	0,80	0,80	0,80	0,80	0,80	0,80	0,80

Model: 2023 wegverkeer incl. Rijksweg
Groep: (hoofdgroep)
Lijst van Gebouwen, voor rekenmethode Wegverkeerslawaai - RMG-2012, wegverkeer

Naam	Omschr.	Hoogte	Maaiveld	Hdef.	Cp	Refl. 63	Refl. 125	Refl. 250	Refl. 500	Refl. 1k	Refl. 2k	Refl. 4k	Refl. 8k
2060	Kleiwegstraat 27 Gouda	6,90	0,39	Relatief	0 dB	0,80	0,80	0,80	0,80	0,80	0,80	0,80	0,80
2062	2061_Kleiwegstraat Gouda	9,70	0,40	Relatief	0 dB	0,80	0,80	0,80	0,80	0,80	0,80	0,80	0,80
2063	Kleiwegstraat 33 Gouda	9,20	0,39	Relatief	0 dB	0,80	0,80	0,80	0,80	0,80	0,80	0,80	0,80
2064	Geen verblijfsobject	12,90	1,11	Relatief	0 dB	0,80	0,80	0,80	0,80	0,80	0,80	0,80	0,80
2065	Kattensingel 61 Gouda	9,50	0,16	Relatief	0 dB	0,80	0,80	0,80	0,80	0,80	0,80	0,80	0,80
2066	van Swietenstraat 14 Gouda	10,30	0,09	Relatief	0 dB	0,80	0,80	0,80	0,80	0,80	0,80	0,80	0,80
2067	van Swietenstraat 16 Gouda	10,30	0,09	Relatief	0 dB	0,80	0,80	0,80	0,80	0,80	0,80	0,80	0,80
2068	Goudkade 19 Gouda	9,20	-0,54	Relatief	0 dB	0,80	0,80	0,80	0,80	0,80	0,80	0,80	0,80
2069	van Persijnstraat 29 Gouda	8,70	1,25	Relatief	0 dB	0,80	0,80	0,80	0,80	0,80	0,80	0,80	0,80
2070	van Persijnstraat 27 Gouda	8,50	1,25	Relatief	0 dB	0,80	0,80	0,80	0,80	0,80	0,80	0,80	0,80
2071	van Persijnstraat 25 Gouda	8,00	1,23	Relatief	0 dB	0,80	0,80	0,80	0,80	0,80	0,80	0,80	0,80
2072	van Persijnstraat 23 Gouda	8,50	1,24	Relatief	0 dB	0,80	0,80	0,80	0,80	0,80	0,80	0,80	0,80
2073	van Persijnstraat 21 Gouda	8,80	1,22	Relatief	0 dB	0,80	0,80	0,80	0,80	0,80	0,80	0,80	0,80
2074	van Persijnstraat 19 Gouda	8,90	1,23	Relatief	0 dB	0,80	0,80	0,80	0,80	0,80	0,80	0,80	0,80
2075	van Bergen IJzendoornpark 11 Gouda	11,00	-0,04	Relatief	0 dB	0,80	0,80	0,80	0,80	0,80	0,80	0,80	0,80
2076	van Bergen IJzendoornpark 13 Gouda	11,00	-0,04	Relatief	0 dB	0,80	0,80	0,80	0,80	0,80	0,80	0,80	0,80
2077	van Bergen IJzendoornpark 15 Gouda	11,10	-0,04	Relatief	0 dB	0,80	0,80	0,80	0,80	0,80	0,80	0,80	0,80
2078	Rhijnvis Feithstraat 2 Gouda	8,70	1,57	Relatief	0 dB	0,80	0,80	0,80	0,80	0,80	0,80	0,80	0,80
2079	Bellamystraat 15 Gouda	8,70	1,57	Relatief	0 dB	0,80	0,80	0,80	0,80	0,80	0,80	0,80	0,80
2080	Bellamystraat 17 Gouda	8,70	1,54	Relatief	0 dB	0,80	0,80	0,80	0,80	0,80	0,80	0,80	0,80
2081	Bellamystraat 19 Gouda	8,60	1,54	Relatief	0 dB	0,80	0,80	0,80	0,80	0,80	0,80	0,80	0,80
2082	Bellamystraat 21 Gouda	8,90	1,53	Relatief	0 dB	0,80	0,80	0,80	0,80	0,80	0,80	0,80	0,80
2083	Bellamystraat 23 Gouda	8,90	1,52	Relatief	0 dB	0,80	0,80	0,80	0,80	0,80	0,80	0,80	0,80
2084	Derde kade 29 Gouda	8,70	1,51	Relatief	0 dB	0,80	0,80	0,80	0,80	0,80	0,80	0,80	0,80
2085	Boelekade 217 Gouda	6,10	1,41	Relatief	0 dB	0,80	0,80	0,80	0,80	0,80	0,80	0,80	0,80
2086	Boelekade 215 Gouda	6,20	1,42	Relatief	0 dB	0,80	0,80	0,80	0,80	0,80	0,80	0,80	0,80
2087	Boelekade 213 Gouda	8,00	1,46	Relatief	0 dB	0,80	0,80	0,80	0,80	0,80	0,80	0,80	0,80
2088	Boelekade 211 Gouda	8,00	1,45	Relatief	0 dB	0,80	0,80	0,80	0,80	0,80	0,80	0,80	0,80
2089	Boelekade 209 Gouda	8,00	1,47	Relatief	0 dB	0,80	0,80	0,80	0,80	0,80	0,80	0,80	0,80
2090	Boelekade 207 Gouda	6,40	1,47	Relatief	0 dB	0,80	0,80	0,80	0,80	0,80	0,80	0,80	0,80
2091	Boelekade 205 Gouda	6,50	1,49	Relatief	0 dB	0,80	0,80	0,80	0,80	0,80	0,80	0,80	0,80
2092	Boelekade 203 Gouda	6,40	1,50	Relatief	0 dB	0,80	0,80	0,80	0,80	0,80	0,80	0,80	0,80
2093	Boelekade 201 Gouda	6,70	1,52	Relatief	0 dB	0,80	0,80	0,80	0,80	0,80	0,80	0,80	0,80
2094	Boelekade 199 Gouda	6,80	1,53	Relatief	0 dB	0,80	0,80	0,80	0,80	0,80	0,80	0,80	0,80
2095	Boelekade 197 Gouda	6,70	1,54	Relatief	0 dB	0,80	0,80	0,80	0,80	0,80	0,80	0,80	0,80
2096	Boelekade 195 Gouda	6,40	1,56	Relatief	0 dB	0,80	0,80	0,80	0,80	0,80	0,80	0,80	0,80
2097	Boelekade 193 Gouda	6,30	1,55	Relatief	0 dB	0,80	0,80	0,80	0,80	0,80	0,80	0,80	0,80
2098	Boelekade 191 Gouda	6,40	1,53	Relatief	0 dB	0,80	0,80	0,80	0,80	0,80	0,80	0,80	0,80
2099	Boelekade 189 Gouda	6,40	1,52	Relatief	0 dB	0,80	0,80	0,80	0,80	0,80	0,80	0,80	0,80
2100	Boelekade 187 Gouda	6,40	1,50	Relatief	0 dB	0,80	0,80	0,80	0,80	0,80	0,80	0,80	0,80
2101	Boelekade 185 Gouda	5,90	1,48	Relatief	0 dB	0,80	0,80	0,80	0,80	0,80	0,80	0,80	0,80
2102	Geen verblijfsobject	8,80	-0,66	Relatief	0 dB	0,80	0,80	0,80	0,80	0,80	0,80	0,80	0,80
2103	Nansenstraat 20 Gouda	8,70	-0,62	Relatief	0 dB	0,80	0,80	0,80	0,80	0,80	0,80	0,80	0,80
2104	Geen verblijfsobject	6,50	0,17	Relatief	0 dB	0,80	0,80	0,80	0,80	0,80	0,80	0,80	0,80
2105	Vrouwevestesteeg 11 Gouda	6,00	0,17	Relatief	0 dB	0,80	0,80	0,80	0,80	0,80	0,80	0,80	0,80
2106	Johan den Haenstraat 47 Gouda	3,90	0,46	Relatief	0 dB	0,80	0,80	0,80	0,80	0,80	0,80	0,80	0,80
2107	Johan den Haenstraat 49 Gouda	3,10	0,46	Relatief	0 dB	0,80	0,80	0,80	0,80	0,80	0,80	0,80	0,80
2108	Johan den Haenstraat 51 Gouda	2,80	0,46	Relatief	0 dB	0,80	0,80	0,80	0,80	0,80	0,80	0,80	0,80
2109	Johan den Haenstraat 53 Gouda	2,80	0,46	Relatief	0 dB	0,80	0,80	0,80	0,80	0,80	0,80	0,80	0,80
2110	Geen verblijfsobject	9,20	0,03	Relatief	0 dB	0,80	0,80	0,80	0,80	0,80	0,80	0,80	0,80
2111	Geen verblijfsobject	9,10	0,04	Relatief	0 dB	0,80	0,80	0,80	0,80	0,80	0,80	0,80	0,80
2112	Karnemelksloot 117 Gouda	6,50	0,82	Relatief	0 dB	0,80	0,80	0,80	0,80	0,80	0,80	0,80	0,80
2113	Karnemelksloot 119 Gouda	6,20	0,80	Relatief	0 dB	0,80	0,80	0,80	0,80	0,80	0,80	0,80	0,80
2114	Blekerssingel 68 Gouda	10,90	1,49	Relatief	0 dB	0,80	0,80	0,80	0,80	0,80	0,80	0,80	0,80
2115	Blekerssingel 67 Gouda	9,70	1,49	Relatief	0 dB	0,80	0,80	0,80	0,80	0,80	0,80	0,80	0,80
2116	Blekerssingel 66a Gouda	9,20	1,46	Relatief	0 dB	0,80	0,80	0,80	0,80	0,80	0,80	0,80	0,80
2117	Geen verblijfsobject	7,60	1,33	Relatief	0 dB	0,80	0,80	0,80	0,80	0,80	0,80	0,80	0,80
2118	Geen verblijfsobject	8,80	1,24	Relatief	0 dB	0,80	0,80	0,80	0,80	0,80	0,80	0,80	0,80
2119	Geen verblijfsobject	3,50	1,40	Relatief	0 dB	0,80	0,80	0,80	0,80	0,80	0,80	0,80	0,80
2120	Blekerssingel 62 Gouda	10,30	1,25	Relatief	0 dB	0,80	0,80	0,80	0,80	0,80	0,80	0,80	0,80
2121	Blekerssingel 60 Gouda	12,50	1,20	Relatief	0 dB	0,80	0,80	0,80	0,80	0,80	0,80	0,80	0,80
2122	Blekerssingel 59 Gouda	12,40	1,14	Relatief	0 dB	0,80	0,80	0,80	0,80	0,80	0,80	0,80	0,80
2123	Blekerssingel 58 Gouda	12,00	1,08	Relatief	0 dB	0,80	0,80	0,80	0,80	0,80	0,80	0,80	0,80
2124	van Heuven Goedhartsingel 10 Gouda	8,10	-0,30	Relatief	0 dB	0,80	0,80	0,80	0,80	0,80	0,80	0,80	0,80
2125	van Bergen IJzendoornpark 22 Gouda	15,20	0,01	Relatief	0 dB	0,80	0,80	0,80	0,80	0,80	0,80	0,80	0,80
2126	Broekweg 3 Gouda	8,40	0,00	Relatief	0 dB	0,80	0,80	0,80	0,80	0,80	0,80	0,80	0,80
2127	Cornelis Ketelstraat 1a Gouda	6,20	0,90	Relatief	0 dB	0,80	0,80	0,80	0,80	0,80	0,80	0,80	0,80
2128	Cornelis Ketelstraat 3 Gouda	6,50	0,90	Relatief	0 dB	0,80	0,80	0,80	0,80	0,80	0,80	0,80	0,80
2129	Cornelis Ketelstraat 5 Gouda	6,50	0,95	Relatief	0 dB	0,80	0,80	0,80	0,80	0,80	0,80	0,80	0,80
2130	Cornelis Ketelstraat 7 Gouda	6,80	0,98	Relatief	0 dB	0,80	0,80	0,80	0,80	0,80	0,80	0,80	0,80
2131	Cornelis Ketelstraat 9 Gouda	6,60	1,01	Relatief	0 dB	0,80	0,80	0,80	0,80	0,80	0,80	0,80	0,80
2132	Cornelis Ketelstraat 11 Gouda	6,90	1,05	Relatief	0 dB	0,80	0,80	0,80	0,80	0,80	0,80	0,80	0,80
2134	2133_Cornelis Ketelstraat Gouda	9,90	1,08	Relatief	0 dB	0,80	0,80	0,80	0,80	0,80	0,80	0,80	0,80
2135	Joubertstraat 45 Gouda	8,20	0,29	Relatief	0 dB	0,80	0,80	0,80	0,80	0,80	0,80	0,80	0,80
2136	Joubertstraat 43 Gouda	8,40	0,29	Relatief	0 dB	0,80	0,80	0,80	0,80	0,80	0,80	0,80	0,80
2137	Regentesseplantsoen 28 Gouda	12,20	0,26	Relatief	0 dB	0,80	0,80	0,80	0,80	0,80	0,80	0,80	0,80
2138	Regentesseplantsoen 29 Gouda	11,80	0,26	Relatief	0 dB	0,80	0,80	0,80	0,80	0,80	0,80	0,80	0,80
2139	Geen verblijfsobject	5,70	-0,16	Relatief	0 dB	0,80	0,80	0,80	0,80	0,80	0,80	0,80	0,80
2140	Zwarteweg 16 Gouda	9,20	1,87	Relatief	0 dB	0,80	0,80	0,80	0,80	0,80	0,80	0,80	0,80
2141	Zwarteweg 18 Gouda	8,90	1,87	Relatief	0 dB	0,80	0,80	0,80	0,80	0,80	0,80	0,80	0,80
2142	Geen verblijfsobject	3,00	1,79	Relatief	0 dB	0,80	0,80	0,80	0,80	0,80	0,80	0,80	0,80
2144	2143_Merlijnstraat Gouda	11,20	0,82	Relatief	0 dB	0,80	0,80	0,80	0,80	0,80	0,80	0,80	0,80
2146	2145_Stationsplein Gouda	22,70	0,27	Relatief	0 dB	0,80	0,80	0,80	0,80	0,80	0,80	0,80	0,80
2147	Vossenburchkade 120 Gouda	8,70	1,67	Relatief	0 dB	0,80	0,80	0,80	0,80	0,80	0,80	0,80	0,80
2148	Vossenburchkade 119 Gouda	9,00	1,67	Relatief	0 dB	0,80	0,80	0,80	0,80	0,80	0,80	0,80	0,80
2149	Vossenburchkade 118 Gouda	9,00	1,64	Relatief	0 dB	0,80	0,80	0,80	0,80	0,80	0,80	0,80	0,80
2150	Vossenburchkade 117 Gouda	9,40	1,62	Relatief	0 dB	0,80	0,80	0,80	0,80	0,80	0,80	0,80	0,80
2151	Vossenburchkade 116 Gouda	9,10	1,59	Relatief	0 dB	0,80	0,80	0,80	0,80	0,80	0,80	0,80	0,80
2152	Vossenburchkade 115 Gouda	9,30	1,57	Relatief	0 dB	0,80	0,80	0,80	0,80	0,80	0,80	0,80	0,80
2153	Vossenburchkade 114 Gouda	9,00	1,54	Relatief	0 dB	0,80	0,80	0,80	0,80	0,80	0,80	0,80	0,80
2154	Warmoezierskade 69 Gouda	9,70	1,13	Relatief	0 dB	0,80	0,80	0,80	0,80	0,80	0,80	0,80	0,80
2155	Warmoezierskade 67 Gouda	6,80	1,13	Relatief	0 dB	0,80	0,80	0,80	0,80	0,80	0,80	0,80	0,80
2156	Warmoezierskade 65 Gouda	6,70	1,13	Relatief	0 dB	0,80	0,80	0,80	0,80	0,80	0,80	0,80	0,80
2157	Warmoezierskade 63 Gouda	6,70	1,12	Relatief	0 dB	0,80	0,80	0,80	0,80	0,80	0,80	0,80	0,80
2158	Warmoezierskade 61 Gouda	6,70	1,12	Relatief	0 dB	0,80	0,80	0,80	0,80	0,80	0,80	0,80	0,80
2159	Warmoezierskade 59 Gouda	6,60	1,12	Relatief	0 dB	0,80	0,80	0,80	0,80	0,80	0,80	0,80	0,80
2160	Warmoezierskade 57 Gouda	6,70	1,11	Relatief	0 dB	0,80	0,80	0,80	0,80	0,80	0,80	0,80	0,80
2161	Warmoezierskade 55 Gouda	6,80	1,11	Relatief	0 dB	0,80	0,80	0,80	0,80	0,80	0,80	0,80	0,80
2162	Warmoezierskade 53 Gouda	6,70	1,11	Relatief	0 dB	0,80	0,80	0,80	0,80	0,80	0,80	0,80	0,80
2163	Graaf Florisweg 50 Gouda	11,00	-0,03	Relatief	0 dB	0,80	0,80	0,80	0,80	0,80	0,80	0,80	0,80

Model: 2023 wegverkeer incl. Rijksweg
Groep: (hoofdgroep)
Lijst van Gebouwen, voor rekenmethode Wegverkeerslawaai - RMG-2012, wegverkeer

Naam	Omschr.	Hoogte	Maaiveld	Hdef.	Cp	Refl. 63	Refl. 125	Refl. 250	Refl. 500	Refl. 1k	Refl. 2k	Refl. 4k	Refl. 8k
2164	Graaf Florisweg 52 Gouda	11,00	-0,03	Relatief	0 dB	0,80	0,80	0,80	0,80	0,80	0,80	0,80	0,80
2165	Geen verblijfsobject	7,50	0,00	Relatief	0 dB	0,80	0,80	0,80	0,80	0,80	0,80	0,80	0,80
2166	Graaf Florisweg 48 Gouda	9,90	-0,05	Relatief	0 dB	0,80	0,80	0,80	0,80	0,80	0,80	0,80	0,80
2167	Achterwillenseweg 58 Gouda	9,00	0,70	Relatief	0 dB	0,80	0,80	0,80	0,80	0,80	0,80	0,80	0,80
2168	Achterwillenseweg 56 Gouda	9,30	0,70	Relatief	0 dB	0,80	0,80	0,80	0,80	0,80	0,80	0,80	0,80
2169	Zwarteweg 54 Gouda	7,40	1,52	Relatief	0 dB	0,80	0,80	0,80	0,80	0,80	0,80	0,80	0,80
2170	Zwarteweg 56 Gouda	7,30	1,52	Relatief	0 dB	0,80	0,80	0,80	0,80	0,80	0,80	0,80	0,80
2171	Achterwillenseweg 14a Gouda	4,70	1,23	Relatief	0 dB	0,80	0,80	0,80	0,80	0,80	0,80	0,80	0,80
2172	Geen verblijfsobject	3,00	1,23	Relatief	0 dB	0,80	0,80	0,80	0,80	0,80	0,80	0,80	0,80
2173	Geen verblijfsobject	3,00	1,22	Relatief	0 dB	0,80	0,80	0,80	0,80	0,80	0,80	0,80	0,80
2174	Hovenierskade 1 Gouda	6,80	0,77	Relatief	0 dB	0,80	0,80	0,80	0,80	0,80	0,80	0,80	0,80
2175	Graaf Florisweg 78 Gouda	6,80	0,79	Relatief	0 dB	0,80	0,80	0,80	0,80	0,80	0,80	0,80	0,80
2176	Graaf Florisweg 80 Gouda	6,50	0,80	Relatief	0 dB	0,80	0,80	0,80	0,80	0,80	0,80	0,80	0,80
2177	Graaf Florisweg 82 Gouda	6,60	0,80	Relatief	0 dB	0,80	0,80	0,80	0,80	0,80	0,80	0,80	0,80
2178	Graaf Florisweg 84 Gouda	6,40	0,81	Relatief	0 dB	0,80	0,80	0,80	0,80	0,80	0,80	0,80	0,80
2179	Graaf Florisweg 86 Gouda	6,40	0,82	Relatief	0 dB	0,80	0,80	0,80	0,80	0,80	0,80	0,80	0,80
2180	Graaf Florisweg 88 Gouda	6,50	0,83	Relatief	0 dB	0,80	0,80	0,80	0,80	0,80	0,80	0,80	0,80
2181	Graaf Florisweg 90 Gouda	6,70	0,84	Relatief	0 dB	0,80	0,80	0,80	0,80	0,80	0,80	0,80	0,80
2182	Graaf Florisweg 54 Gouda	10,40	0,01	Relatief	0 dB	0,80	0,80	0,80	0,80	0,80	0,80	0,80	0,80
2183	Graaf Florisweg 56 Gouda	9,50	0,02	Relatief	0 dB	0,80	0,80	0,80	0,80	0,80	0,80	0,80	0,80
2184	Warmoezierskade 1 Gouda	7,30	1,04	Relatief	0 dB	0,80	0,80	0,80	0,80	0,80	0,80	0,80	0,80
2185	Achterwillenseweg 54 Gouda	9,10	0,76	Relatief	0 dB	0,80	0,80	0,80	0,80	0,80	0,80	0,80	0,80
2186	Achterwillenseweg 52 Gouda	9,00	0,76	Relatief	0 dB	0,80	0,80	0,80	0,80	0,80	0,80	0,80	0,80
2187	Graaf Florisweg 58 Gouda	7,00	0,04	Relatief	0 dB	0,80	0,80	0,80	0,80	0,80	0,80	0,80	0,80
2188	Gregorius Coolstraat 25 Gouda	8,40	1,82	Relatief	0 dB	0,80	0,80	0,80	0,80	0,80	0,80	0,80	0,80
2189	Gregorius Coolstraat 27 Gouda	7,10	1,84	Relatief	0 dB	0,80	0,80	0,80	0,80	0,80	0,80	0,80	0,80
2190	Gregorius Coolstraat 29 Gouda	8,60	1,84	Relatief	0 dB	0,80	0,80	0,80	0,80	0,80	0,80	0,80	0,80
2191	Gregorius Coolstraat 31 Gouda	8,50	1,85	Relatief	0 dB	0,80	0,80	0,80	0,80	0,80	0,80	0,80	0,80
2192	Gregorius Coolstraat 33 Gouda	6,70	1,83	Relatief	0 dB	0,80	0,80	0,80	0,80	0,80	0,80	0,80	0,80
2193	Gregorius Coolstraat 35 Gouda	7,10	1,78	Relatief	0 dB	0,80	0,80	0,80	0,80	0,80	0,80	0,80	0,80
2194	Gregorius Coolstraat 37 Gouda	7,40	1,80	Relatief	0 dB	0,80	0,80	0,80	0,80	0,80	0,80	0,80	0,80
2196	2195_Tweede Hieronymus van Alphenstraat Gouda	8,80	1,75	Relatief	0 dB	0,80	0,80	0,80	0,80	0,80	0,80	0,80	0,80
2198	2197_Tweede Hieronymus van Alphenstraat Gouda	6,00	1,75	Relatief	0 dB	0,80	0,80	0,80	0,80	0,80	0,80	0,80	0,80
2199	Derde kade 64 Gouda	6,90	1,78	Relatief	0 dB	0,80	0,80	0,80	0,80	0,80	0,80	0,80	0,80
2200	Voorwillenseweg 9 Gouda	9,20	0,80	Relatief	0 dB	0,80	0,80	0,80	0,80	0,80	0,80	0,80	0,80
2201	Zuidelijke Zwarteweg 4 Gouda	8,90	0,80	Relatief	0 dB	0,80	0,80	0,80	0,80	0,80	0,80	0,80	0,80
2202	Zuidelijke Zwarteweg 6 Gouda	9,00	0,86	Relatief	0 dB	0,80	0,80	0,80	0,80	0,80	0,80	0,80	0,80
2203	Zuidelijke Zwarteweg 8 Gouda	9,00	0,93	Relatief	0 dB	0,80	0,80	0,80	0,80	0,80	0,80	0,80	0,80
2204	Voorwillenseweg 11 Gouda	9,10	0,81	Relatief	0 dB	0,80	0,80	0,80	0,80	0,80	0,80	0,80	0,80
2205	Zuidelijke Zwarteweg 10 Gouda	9,00	0,99	Relatief	0 dB	0,80	0,80	0,80	0,80	0,80	0,80	0,80	0,80
2206	Voorwillenseweg 13 Gouda	9,00	0,82	Relatief	0 dB	0,80	0,80	0,80	0,80	0,80	0,80	0,80	0,80
2207	Zuidelijke Zwarteweg 12 Gouda	9,10	1,05	Relatief	0 dB	0,80	0,80	0,80	0,80	0,80	0,80	0,80	0,80
2208	Voorwillenseweg 15 Gouda	9,40	0,81	Relatief	0 dB	0,80	0,80	0,80	0,80	0,80	0,80	0,80	0,80
2209	Zuidelijke Zwarteweg 14 Gouda	9,10	1,11	Relatief	0 dB	0,80	0,80	0,80	0,80	0,80	0,80	0,80	0,80
2210	Zuidelijke Zwarteweg 16 Gouda	9,30	1,17	Relatief	0 dB	0,80	0,80	0,80	0,80	0,80	0,80	0,80	0,80
2211	Zuidelijke Zwarteweg 18 Gouda	9,40	1,23	Relatief	0 dB	0,80	0,80	0,80	0,80	0,80	0,80	0,80	0,80
2212	Eerste Hieronymus van Alphenstraat 1 Gouda	8,50	0,95	Relatief	0 dB	0,80	0,80	0,80	0,80	0,80	0,80	0,80	0,80
2213	Jan Luykenstraat 2 Gouda	8,30	0,95	Relatief	0 dB	0,80	0,80	0,80	0,80	0,80	0,80	0,80	0,80
2214	Jan Luykenstraat 4 Gouda	8,40	0,93	Relatief	0 dB	0,80	0,80	0,80	0,80	0,80	0,80	0,80	0,80
2215	Jan Luykenstraat 6 Gouda	8,60	0,90	Relatief	0 dB	0,80	0,80	0,80	0,80	0,80	0,80	0,80	0,80
2216	Jan Luykenstraat 8 Gouda	8,30	0,89	Relatief	0 dB	0,80	0,80	0,80	0,80	0,80	0,80	0,80	0,80
2217	Jan Luykenstraat 10 Gouda	8,60	0,87	Relatief	0 dB	0,80	0,80	0,80	0,80	0,80	0,80	0,80	0,80
2218	Jan Luykenstraat 12 Gouda	8,70	0,86	Relatief	0 dB	0,80	0,80	0,80	0,80	0,80	0,80	0,80	0,80
2219	Jan Luykenstraat 14 Gouda	8,30	0,84	Relatief	0 dB	0,80	0,80	0,80	0,80	0,80	0,80	0,80	0,80
2220	Jan Luykenstraat 16 Gouda	8,40	0,82	Relatief	0 dB	0,80	0,80	0,80	0,80	0,80	0,80	0,80	0,80
2221	Jan Luykenstraat 18 Gouda	8,70	0,81	Relatief	0 dB	0,80	0,80	0,80	0,80	0,80	0,80	0,80	0,80
2222	Derde kade 107 Gouda	8,80	1,11	Relatief	0 dB	0,80	0,80	0,80	0,80	0,80	0,80	0,80	0,80
2223	Derde kade 109 Gouda	9,10	1,09	Relatief	0 dB	0,80	0,80	0,80	0,80	0,80	0,80	0,80	0,80
2224	van Beverninghlaan 4 Gouda	6,20	0,24	Relatief	0 dB	0,80	0,80	0,80	0,80	0,80	0,80	0,80	0,80
2225	Willem Tombergstraat 48 Gouda	10,40	1,79	Relatief	0 dB	0,80	0,80	0,80	0,80	0,80	0,80	0,80	0,80
2226	Willem Tombergstraat 52 Gouda	7,90	1,79	Relatief	0 dB	0,80	0,80	0,80	0,80	0,80	0,80	0,80	0,80
2227	Willem Tombergstraat 54 Gouda	7,00	1,75	Relatief	0 dB	0,80	0,80	0,80	0,80	0,80	0,80	0,80	0,80
2228	Willem Tombergstraat 56 Gouda	7,00	1,70	Relatief	0 dB	0,80	0,80	0,80	0,80	0,80	0,80	0,80	0,80
2229	Willem Tombergstraat 58 Gouda	7,20	1,65	Relatief	0 dB	0,80	0,80	0,80	0,80	0,80	0,80	0,80	0,80
2230	Willem Tombergstraat 60 Gouda	7,20	1,62	Relatief	0 dB	0,80	0,80	0,80	0,80	0,80	0,80	0,80	0,80
2231	Willem Tombergstraat 62 Gouda	7,00	1,54	Relatief	0 dB	0,80	0,80	0,80	0,80	0,80	0,80	0,80	0,80
2232	Willem Tombergstraat 64 Gouda	7,10	1,50	Relatief	0 dB	0,80	0,80	0,80	0,80	0,80	0,80	0,80	0,80
2233	Willem Tombergstraat 66 Gouda	7,10	1,46	Relatief	0 dB	0,80	0,80	0,80	0,80	0,80	0,80	0,80	0,80
2234	Willem Tombergstraat 68 Gouda	6,90	1,46	Relatief	0 dB	0,80	0,80	0,80	0,80	0,80	0,80	0,80	0,80
2235	Boelekade 30 Gouda	10,10	0,50	Relatief	0 dB	0,80	0,80	0,80	0,80	0,80	0,80	0,80	0,80
2236	Broekweg 7 Gouda	8,90	0,00	Relatief	0 dB	0,80	0,80	0,80	0,80	0,80	0,80	0,80	0,80
2237	Roos van Dekemastraat 23 Gouda	2,80	-0,36	Relatief	0 dB	0,80	0,80	0,80	0,80	0,80	0,80	0,80	0,80
2238	Roos van Dekemastraat 21 Gouda	2,90	-0,36	Relatief	0 dB	0,80	0,80	0,80	0,80	0,80	0,80	0,80	0,80
2239	Roos van Dekemastraat 19 Gouda	3,00	-0,35	Relatief	0 dB	0,80	0,80	0,80	0,80	0,80	0,80	0,80	0,80
2240	Warmoezierskade 51 Gouda	6,80	1,10	Relatief	0 dB	0,80	0,80	0,80	0,80	0,80	0,80	0,80	0,80
2241	Warmoezierskade 49 Gouda	7,60	1,10	Relatief	0 dB	0,80	0,80	0,80	0,80	0,80	0,80	0,80	0,80
2242	Warmoezierskade 47 Gouda	7,10	1,10	Relatief	0 dB	0,80	0,80	0,80	0,80	0,80	0,80	0,80	0,80
2243	Warmoezierskade 45 Gouda	7,00	1,09	Relatief	0 dB	0,80	0,80	0,80	0,80	0,80	0,80	0,80	0,80
2244	Warmoezierskade 43 Gouda	7,00	1,11	Relatief	0 dB	0,80	0,80	0,80	0,80	0,80	0,80	0,80	0,80
2245	Warmoezierskade 41 Gouda	7,00	1,08	Relatief	0 dB	0,80	0,80	0,80	0,80	0,80	0,80	0,80	0,80
2246	Warmoezierskade 39 Gouda	7,10	1,08	Relatief	0 dB	0,80	0,80	0,80	0,80	0,80	0,80	0,80	0,80
2247	Warmoezierskade 37 Gouda	6,80	1,08	Relatief	0 dB	0,80	0,80	0,80	0,80	0,80	0,80	0,80	0,80
2248	Warmoezierskade 35 Gouda	6,90	1,07	Relatief	0 dB	0,80	0,80	0,80	0,80	0,80	0,80	0,80	0,80
2249	Warmoezierskade 33 Gouda	6,90	1,07	Relatief	0 dB	0,80	0,80	0,80	0,80	0,80	0,80	0,80	0,80
2250	Warmoezierskade 31 Gouda	6,80	1,07	Relatief	0 dB	0,80	0,80	0,80	0,80	0,80	0,80	0,80	0,80
2251	Warmoezierskade 29 Gouda	7,20	1,06	Relatief	0 dB	0,80	0,80	0,80	0,80	0,80	0,80	0,80	0,80
2252	Warmoezierskade 27 Gouda	7,40	1,06	Relatief	0 dB	0,80	0,80	0,80	0,80	0,80	0,80	0,80	0,80
2253	Warmoezierskade 25 Gouda	7,10	1,06	Relatief	0 dB	0,80	0,80	0,80	0,80	0,80	0,80	0,80	0,80
2254	Warmoezierskade 23 Gouda	7,10	1,07	Relatief	0 dB	0,80	0,80	0,80	0,80	0,80	0,80	0,80	0,80
2255	Warmoezierskade 21 Gouda	7,10	1,07	Relatief	0 dB	0,80	0,80	0,80	0,80	0,80	0,80	0,80	0,80
2256	Warmoezierskade 19 Gouda	7,10	1,04	Relatief	0 dB	0,80	0,80	0,80	0,80	0,80	0,80	0,80	0,80
2257	Vossenburchkade 113 Gouda	8,40	1,47	Relatief	0 dB	0,80	0,80	0,80	0,80	0,80	0,80	0,80	0,80
2258	Vossenburchkade 112 Gouda	8,60	1,47	Relatief	0 dB	0,80	0,80	0,80	0,80	0,80	0,80	0,80	0,80
2260	2259_Meridiaan Gouda	7,70	0,00	Relatief	0 dB	0,80	0,80	0,80	0,80	0,80	0,80	0,80	0,80
2261	Zwarteweg 20 Gouda	10,10	1,84	Relatief	0 dB	0,80	0,80	0,80	0,80	0,80	0,80	0,80	0,80
2262	Merlijnstraat 14 Gouda	4,60	1,08	Relatief	0 dB	0,80	0,80	0,80	0,80	0,80	0,80	0,80	0,80
2263	Warmoezierskade 54 Gouda	7,20	1,07	Relatief	0 dB	0,80	0,80	0,80	0,80	0,80	0,80	0,80	0,80
2265	2264_Achterwillenseweg Gouda	8,20	0,89	Relatief	0 dB	0,80	0,80	0,80	0,80	0,80	0,80	0,80	0,80
2266	Warmoezierskade 4 Gouda	7,00	0,95	Relatief	0 dB	0,80	0,80	0,80	0,80	0,80	0,80	0,80	0,80
2267	Graaf Florisweg 62 Gouda	9,00	0,13	Relatief	0 dB	0,80	0,80	0,80	0,80	0,80	0,80	0,80	0,80

Model: 2023 wegverkeer incl. Rijksweg
Groep: (hoofdgroep)
Lijst van Gebouwen, voor rekenmethode Wegverkeerslawaai - RMG-2012, wegverkeer

Naam	Omschr.	Hoogte	Maaiveld	Hdef.	Cp	Refl. 63	Refl. 125	Refl. 250	Refl. 500	Refl. 1k	Refl. 2k	Refl. 4k	Refl. 8k
2268	Graaf Florisweg 60 Gouda	9,20	0,09	Relatief	0 dB	0,80	0,80	0,80	0,80	0,80	0,80	0,80	0,80
2269	Graaf Florisweg 124 Gouda	9,60	1,10	Relatief	0 dB	0,80	0,80	0,80	0,80	0,80	0,80	0,80	0,80
2270	Achterwillenseweg 48 Gouda	7,80	0,76	Relatief	0 dB	0,80	0,80	0,80	0,80	0,80	0,80	0,80	0,80
2272	2271_Achterwillenseweg Gouda	3,30	0,76	Relatief	0 dB	0,80	0,80	0,80	0,80	0,80	0,80	0,80	0,80
2273	Geen verblijfsobject	7,60	0,77	Relatief	0 dB	0,80	0,80	0,80	0,80	0,80	0,80	0,80	0,80
2274	Geen verblijfsobject	3,50	0,74	Relatief	0 dB	0,80	0,80	0,80	0,80	0,80	0,80	0,80	0,80
2275	Geen verblijfsobject	3,60	0,79	Relatief	0 dB	0,80	0,80	0,80	0,80	0,80	0,80	0,80	0,80
2276	Zwarteweg 58 Gouda	7,20	1,46	Relatief	0 dB	0,80	0,80	0,80	0,80	0,80	0,80	0,80	0,80
2277	Zwarteweg 60 Gouda	8,20	1,46	Relatief	0 dB	0,80	0,80	0,80	0,80	0,80	0,80	0,80	0,80
2278	Zwarteweg 62 Gouda	7,60	1,40	Relatief	0 dB	0,80	0,80	0,80	0,80	0,80	0,80	0,80	0,80
2279	Graaf Florisweg 126 Gouda	11,60	1,22	Relatief	0 dB	0,80	0,80	0,80	0,80	0,80	0,80	0,80	0,80
2280	Graaf Florisweg 118 Gouda	9,90	1,02	Relatief	0 dB	0,80	0,80	0,80	0,80	0,80	0,80	0,80	0,80
2281	Graaf Florisweg 116 Gouda	9,40	1,02	Relatief	0 dB	0,80	0,80	0,80	0,80	0,80	0,80	0,80	0,80
2282	Graaf Florisweg 114 Gouda	9,50	1,01	Relatief	0 dB	0,80	0,80	0,80	0,80	0,80	0,80	0,80	0,80
2283	Graaf Florisweg 112 Gouda	10,50	1,00	Relatief	0 dB	0,80	0,80	0,80	0,80	0,80	0,80	0,80	0,80
2284	Graaf Florisweg 66 Gouda	10,70	0,49	Relatief	0 dB	0,80	0,80	0,80	0,80	0,80	0,80	0,80	0,80
2285	Graaf Florisweg 68 Gouda	10,90	0,49	Relatief	0 dB	0,80	0,80	0,80	0,80	0,80	0,80	0,80	0,80
2286	Jan Luykenstraat 20 Gouda	8,30	0,79	Relatief	0 dB	0,80	0,80	0,80	0,80	0,80	0,80	0,80	0,80
2287	Jan Luykenstraat 22 Gouda	8,50	0,78	Relatief	0 dB	0,80	0,80	0,80	0,80	0,80	0,80	0,80	0,80
2288	Jan Luykenstraat 24 Gouda	8,40	0,76	Relatief	0 dB	0,80	0,80	0,80	0,80	0,80	0,80	0,80	0,80
2289	Jan Luykenstraat 26 Gouda	8,30	0,74	Relatief	0 dB	0,80	0,80	0,80	0,80	0,80	0,80	0,80	0,80
2290	Jan Luykenstraat 28 Gouda	8,40	0,72	Relatief	0 dB	0,80	0,80	0,80	0,80	0,80	0,80	0,80	0,80
2291	Jan Luykenstraat 30 Gouda	8,20	0,70	Relatief	0 dB	0,80	0,80	0,80	0,80	0,80	0,80	0,80	0,80
2292	Jan Luykenstraat 32 Gouda	8,40	0,69	Relatief	0 dB	0,80	0,80	0,80	0,80	0,80	0,80	0,80	0,80
2293	Jan Luykenstraat 34 Gouda	8,50	0,67	Relatief	0 dB	0,80	0,80	0,80	0,80	0,80	0,80	0,80	0,80
2294	Jan Luykenstraat 36 Gouda	8,40	0,65	Relatief	0 dB	0,80	0,80	0,80	0,80	0,80	0,80	0,80	0,80
2295	Elizabeth Wolffstraat 5 Gouda	8,40	0,65	Relatief	0 dB	0,80	0,80	0,80	0,80	0,80	0,80	0,80	0,80
2296	Crabethstraat 11 Gouda	12,50	0,25	Relatief	0 dB	0,80	0,80	0,80	0,80	0,80	0,80	0,80	0,80
2297	Gregorius Coolstraat 22 Gouda	7,80	1,75	Relatief	0 dB	0,80	0,80	0,80	0,80	0,80	0,80	0,80	0,80
2298	Gregorius Coolstraat 24 Gouda	8,80	1,78	Relatief	0 dB	0,80	0,80	0,80	0,80	0,80	0,80	0,80	0,80
2299	Gregorius Coolstraat 26 Gouda	8,70	1,80	Relatief	0 dB	0,80	0,80	0,80	0,80	0,80	0,80	0,80	0,80
2300	Gregorius Coolstraat 28 Gouda	7,90	1,84	Relatief	0 dB	0,80	0,80	0,80	0,80	0,80	0,80	0,80	0,80
2301	Gregorius Coolstraat 30 Gouda	8,60	1,84	Relatief	0 dB	0,80	0,80	0,80	0,80	0,80	0,80	0,80	0,80
2302	Gregorius Coolstraat 32 Gouda	8,50	1,89	Relatief	0 dB	0,80	0,80	0,80	0,80	0,80	0,80	0,80	0,80
2303	Gregorius Coolstraat 34 Gouda	8,80	1,89	Relatief	0 dB	0,80	0,80	0,80	0,80	0,80	0,80	0,80	0,80
2304	Gregorius Coolstraat 36 Gouda	8,10	1,82	Relatief	0 dB	0,80	0,80	0,80	0,80	0,80	0,80	0,80	0,80
2305	Gregorius Coolstraat 38 Gouda	8,00	1,84	Relatief	0 dB	0,80	0,80	0,80	0,80	0,80	0,80	0,80	0,80
2307	2306_Tweede Hieronymus van Alphenstraat Gouda	8,90	1,79	Relatief	0 dB	0,80	0,80	0,80	0,80	0,80	0,80	0,80	0,80
2309	2308_Tweede Hieronymus van Alphenstraat Gouda	8,60	1,78	Relatief	0 dB	0,80	0,80	0,80	0,80	0,80	0,80	0,80	0,80
2310	Voorwillenseweg 65 Gouda	8,10	0,41	Relatief	0 dB	0,80	0,80	0,80	0,80	0,80	0,80	0,80	0,80
2311	Voorwillenseweg 67 Gouda	8,40	0,41	Relatief	0 dB	0,80	0,80	0,80	0,80	0,80	0,80	0,80	0,80
2312	Voorwillenseweg 61 Gouda	8,80	0,36	Relatief	0 dB	0,80	0,80	0,80	0,80	0,80	0,80	0,80	0,80
2313	Voorwillenseweg 59 Gouda	9,00	0,36	Relatief	0 dB	0,80	0,80	0,80	0,80	0,80	0,80	0,80	0,80
2314	Voorwillenseweg 57 Gouda	9,40	0,39	Relatief	0 dB	0,80	0,80	0,80	0,80	0,80	0,80	0,80	0,80
2315	Voorwillenseweg 55 Gouda	10,10	0,41	Relatief	0 dB	0,80	0,80	0,80	0,80	0,80	0,80	0,80	0,80
2316	Eerste Hieronymus van Alphenstraat 88 Gouda	8,50	1,33	Relatief	0 dB	0,80	0,80	0,80	0,80	0,80	0,80	0,80	0,80
2317	Eerste Hieronymus van Alphenstraat 90 Gouda	8,20	1,43	Relatief	0 dB	0,80	0,80	0,80	0,80	0,80	0,80	0,80	0,80
2318	Eerste Hieronymus van Alphenstraat 92 Gouda	8,50	1,34	Relatief	0 dB	0,80	0,80	0,80	0,80	0,80	0,80	0,80	0,80
2319	Eerste Hieronymus van Alphenstraat 94 Gouda	8,30	1,36	Relatief	0 dB	0,80	0,80	0,80	0,80	0,80	0,80	0,80	0,80
2320	Roos van Dekemastraat 17 Gouda	3,00	-0,34	Relatief	0 dB	0,80	0,80	0,80	0,80	0,80	0,80	0,80	0,80
2321	Roos van Dekemastraat 25 Gouda	4,80	-0,33	Relatief	0 dB	0,80	0,80	0,80	0,80	0,80	0,80	0,80	0,80
2322	Roos van Dekemastraat 15 Gouda	10,80	-0,32	Relatief	0 dB	0,80	0,80	0,80	0,80	0,80	0,80	0,80	0,80
2323	Roos van Dekemastraat 13 Gouda	14,00	-0,27	Relatief	0 dB	0,80	0,80	0,80	0,80	0,80	0,80	0,80	0,80
2324	Willem Tombergstraat 43 Gouda	10,50	1,64	Relatief	0 dB	0,80	0,80	0,80	0,80	0,80	0,80	0,80	0,80
2325	Willem Tombergstraat 45 Gouda	7,40	1,64	Relatief	0 dB	0,80	0,80	0,80	0,80	0,80	0,80	0,80	0,80
2326	Willem Tombergstraat 47 Gouda	6,90	1,62	Relatief	0 dB	0,80	0,80	0,80	0,80	0,80	0,80	0,80	0,80
2327	Willem Tombergstraat 49 Gouda	7,10	1,56	Relatief	0 dB	0,80	0,80	0,80	0,80	0,80	0,80	0,80	0,80
2328	Willem Tombergstraat 51 Gouda	7,20	1,50	Relatief	0 dB	0,80	0,80	0,80	0,80	0,80	0,80	0,80	0,80
2329	Willem Tombergstraat 53 Gouda	7,10	1,47	Relatief	0 dB	0,80	0,80	0,80	0,80	0,80	0,80	0,80	0,80
2330	Willem Tombergstraat 55 Gouda	7,10	1,41	Relatief	0 dB	0,80	0,80	0,80	0,80	0,80	0,80	0,80	0,80
2331	Willem Tombergstraat 57 Gouda	7,00	1,44	Relatief	0 dB	0,80	0,80	0,80	0,80	0,80	0,80	0,80	0,80
2332	Willem Tombergstraat 59 Gouda	7,10	1,36	Relatief	0 dB	0,80	0,80	0,80	0,80	0,80	0,80	0,80	0,80
2333	Slachthuiserf 1 Gouda	3,50	2,00	Relatief	0 dB	0,80	0,80	0,80	0,80	0,80	0,80	0,80	0,80
2335	2334_Winterdijk Gouda	8,60	-0,31	Relatief	0 dB	0,80	0,80	0,80	0,80	0,80	0,80	0,80	0,80
2337	2336_Noothoven van Goorstraat Gouda	18,80	1,94	Relatief	0 dB	0,80	0,80	0,80	0,80	0,80	0,80	0,80	0,80
2338	Vierde kade 55 Gouda	9,30	1,44	Relatief	0 dB	0,80	0,80	0,80	0,80	0,80	0,80	0,80	0,80
2339	Vierde kade 55a Gouda	8,70	1,44	Relatief	0 dB	0,80	0,80	0,80	0,80	0,80	0,80	0,80	0,80
2340	Vierde kade 56 Gouda	9,30	1,40	Relatief	0 dB	0,80	0,80	0,80	0,80	0,80	0,80	0,80	0,80
2341	Vierde kade 56a Gouda	8,60	1,36	Relatief	0 dB	0,80	0,80	0,80	0,80	0,80	0,80	0,80	0,80
2342	Warmoezierskade 52 Gouda	9,20	1,07	Relatief	0 dB	0,80	0,80	0,80	0,80	0,80	0,80	0,80	0,80
2343	Warmoezierskade 50 Gouda	8,90	1,07	Relatief	0 dB	0,80	0,80	0,80	0,80	0,80	0,80	0,80	0,80
2344	Warmoezierskade 48 Gouda	9,10	1,07	Relatief	0 dB	0,80	0,80	0,80	0,80	0,80	0,80	0,80	0,80
2345	Warmoezierskade 46 Gouda	8,00	1,06	Relatief	0 dB	0,80	0,80	0,80	0,80	0,80	0,80	0,80	0,80
2346	Merlijnstraat 10 Gouda	8,40	1,24	Relatief	0 dB	0,80	0,80	0,80	0,80	0,80	0,80	0,80	0,80
2347	Merlijnstraat 12 Gouda	8,60	1,24	Relatief	0 dB	0,80	0,80	0,80	0,80	0,80	0,80	0,80	0,80
2348	Zwarteweg 22 Gouda	8,20	1,84	Relatief	0 dB	0,80	0,80	0,80	0,80	0,80	0,80	0,80	0,80
2349	Merlijnstraat 8 Gouda	8,90	1,35	Relatief	0 dB	0,80	0,80	0,80	0,80	0,80	0,80	0,80	0,80
2350	Merlijnstraat 6 Gouda	8,50	1,35	Relatief	0 dB	0,80	0,80	0,80	0,80	0,80	0,80	0,80	0,80
2351	Merlijnstraat 4 Gouda	9,00	1,43	Relatief	0 dB	0,80	0,80	0,80	0,80	0,80	0,80	0,80	0,80
2352	Merlijnstraat 2 Gouda	9,40	1,43	Relatief	0 dB	0,80	0,80	0,80	0,80	0,80	0,80	0,80	0,80
2353	Meridiaan 32 Gouda	11,60	0,00	Relatief	0 dB	0,80	0,80	0,80	0,80	0,80	0,80	0,80	0,80
2354	Keerkring 8 Gouda	5,60	0,00	Relatief	0 dB	0,80	0,80	0,80	0,80	0,80	0,80	0,80	0,80
2355	Gravin Jacobastraat 8 Gouda	9,90	1,78	Relatief	0 dB	0,80	0,80	0,80	0,80	0,80	0,80	0,80	0,80
2356	Gravin Jacobastraat 8a Gouda	10,40	1,78	Relatief	0 dB	0,80	0,80	0,80	0,80	0,80	0,80	0,80	0,80
2357	Gravin Jacobastraat 10 Gouda	10,40	1,78	Relatief	0 dB	0,80	0,80	0,80	0,80	0,80	0,80	0,80	0,80
2358	Gravin Jacobastraat 10a Gouda	9,70	1,78	Relatief	0 dB	0,80	0,80	0,80	0,80	0,80	0,80	0,80	0,80
2359	Gravin Jacobastraat 12 Gouda	9,70	1,77	Relatief	0 dB	0,80	0,80	0,80	0,80	0,80	0,80	0,80	0,80
2360	Gravin Jacobastraat 12a Gouda	9,70	1,77	Relatief	0 dB	0,80	0,80	0,80	0,80	0,80	0,80	0,80	0,80
2361	Gravin Jacobastraat 14 Gouda	9,80	1,77	Relatief	0 dB	0,80	0,80	0,80	0,80	0,80	0,80	0,80	0,80
2362	van Persijnstraat 9 Gouda	8,10	1,18	Relatief	0 dB	0,80	0,80	0,80	0,80	0,80	0,80	0,80	0,80
2363	van Persijnstraat 7 Gouda	8,10	1,18	Relatief	0 dB	0,80	0,80	0,80	0,80	0,80	0,80	0,80	0,80
2364	van Persijnstraat 5 Gouda	8,10	1,17	Relatief	0 dB	0,80	0,80	0,80	0,80	0,80	0,80	0,80	0,80
2365	van Persijnstraat 3 Gouda	8,20	1,17	Relatief	0 dB	0,80	0,80	0,80	0,80	0,80	0,80	0,80	0,80
2366	Regentesseplantsoen 31 Gouda	11,80	0,29	Relatief	0 dB	0,80	0,80	0,80	0,80	0,80	0,80	0,80	0,80
2367	Geen verblijfsobject	11,90	0,29	Relatief	0 dB	0,80	0,80	0,80	0,80	0,80	0,80	0,80	0,80
2368	Eerste Hieronymus van Alphenstraat 96 Gouda	8,80	1,37	Relatief	0 dB	0,80	0,80	0,80	0,80	0,80	0,80	0,80	0,80
2369	Eerste Hieronymus van Alphenstraat 98 Gouda	8,40	1,38	Relatief	0 dB	0,80	0,80	0,80	0,80	0,80	0,80	0,80	0,80
2370	Eerste Hieronymus van Alphenstraat 100 Gouda	8,60	1,40	Relatief	0 dB	0,80	0,80	0,80	0,80	0,80	0,80	0,80	0,80
2371	Eerste Hieronymus van Alphenstraat 102 Gouda	8,70	1,41	Relatief	0 dB	0,80	0,80	0,80	0,80	0,80	0,80	0,80	0,80
2372	Voorwillenseweg 53 Gouda	10,10	0,46	Relatief	0 dB	0,80	0,80	0,80	0,80	0,80	0,80	0,80	0,80

Model: 2023 wegverkeer incl. Rijksweg
Groep: (hoofdgroep)
Lijst van Gebouwen, voor rekenmethode Wegverkeerslawaai - RMG-2012, wegverkeer

Naam	Omschr.	Hoogte	Maaiveld	Hdef.	Cp	Refl. 63	Refl. 125	Refl. 250	Refl. 500	Refl. 1k	Refl. 2k	Refl. 4k	Refl. 8k
2373	Voorwillenseweg 51 Gouda	10,10	0,46	Relatief	0 dB	0,80	0,80	0,80	0,80	0,80	0,80	0,80	0,80
2374	Voorwillenseweg 49 Gouda	10,10	0,49	Relatief	0 dB	0,80	0,80	0,80	0,80	0,80	0,80	0,80	0,80
2375	Voorwillenseweg 47 Gouda	9,90	0,51	Relatief	0 dB	0,80	0,80	0,80	0,80	0,80	0,80	0,80	0,80
2376	Eerste Hieronymus van Alphenstraat 3 Gouda	8,80	1,02	Relatief	0 dB	0,80	0,80	0,80	0,80	0,80	0,80	0,80	0,80
2377	Eerste Hieronymus van Alphenstraat 5 Gouda	9,00	0,98	Relatief	0 dB	0,80	0,80	0,80	0,80	0,80	0,80	0,80	0,80
2378	Voorwillenseweg 21 Gouda	6,60	0,76	Relatief	0 dB	0,80	0,80	0,80	0,80	0,80	0,80	0,80	0,80
2379	Voorwillenseweg 23 Gouda	6,70	0,74	Relatief	0 dB	0,80	0,80	0,80	0,80	0,80	0,80	0,80	0,80
2380	Voorwillenseweg 25 Gouda	6,70	0,74	Relatief	0 dB	0,80	0,80	0,80	0,80	0,80	0,80	0,80	0,80
2381	Voorwillenseweg 27 Gouda	6,70	0,74	Relatief	0 dB	0,80	0,80	0,80	0,80	0,80	0,80	0,80	0,80
2382	Voorwillenseweg 29 Gouda	6,60	0,74	Relatief	0 dB	0,80	0,80	0,80	0,80	0,80	0,80	0,80	0,80
2383	Voorwillenseweg 31 Gouda	6,60	0,73	Relatief	0 dB	0,80	0,80	0,80	0,80	0,80	0,80	0,80	0,80
2384	Voorwillenseweg 33 Gouda	6,50	0,72	Relatief	0 dB	0,80	0,80	0,80	0,80	0,80	0,80	0,80	0,80
2385	Voorwillenseweg 35 Gouda	6,90	0,70	Relatief	0 dB	0,80	0,80	0,80	0,80	0,80	0,80	0,80	0,80
2386	Voorwillenseweg 41 Gouda	7,20	0,67	Relatief	0 dB	0,80	0,80	0,80	0,80	0,80	0,80	0,80	0,80
2387	Voorwillenseweg 43 Gouda	7,00	0,67	Relatief	0 dB	0,80	0,80	0,80	0,80	0,80	0,80	0,80	0,80
2388	Crabethstraat 13 Gouda	10,40	0,25	Relatief	0 dB	0,80	0,80	0,80	0,80	0,80	0,80	0,80	0,80
2390	2389_Crabethstraat Gouda	10,60	0,25	Relatief	0 dB	0,80	0,80	0,80	0,80	0,80	0,80	0,80	0,80
2391	Crabethstraat 19 Gouda	10,60	0,25	Relatief	0 dB	0,80	0,80	0,80	0,80	0,80	0,80	0,80	0,80
2392	Crabethstraat 23 Gouda	10,70	0,25	Relatief	0 dB	0,80	0,80	0,80	0,80	0,80	0,80	0,80	0,80
2393	Crabethstraat 27 Gouda	10,80	0,25	Relatief	0 dB	0,80	0,80	0,80	0,80	0,80	0,80	0,80	0,80
2394	Crabethstraat 31 Gouda	10,80	0,25	Relatief	0 dB	0,80	0,80	0,80	0,80	0,80	0,80	0,80	0,80
2396	2395_Crabethstraat Gouda	10,70	0,25	Relatief	0 dB	0,80	0,80	0,80	0,80	0,80	0,80	0,80	0,80
2398	2397_Crabethstraat Gouda	10,40	0,25	Relatief	0 dB	0,80	0,80	0,80	0,80	0,80	0,80	0,80	0,80
2399	Vierde kade 57 Gouda	9,00	1,34	Relatief	0 dB	0,80	0,80	0,80	0,80	0,80	0,80	0,80	0,80
2400	Vierde kade 58 Gouda	8,70	1,32	Relatief	0 dB	0,80	0,80	0,80	0,80	0,80	0,80	0,80	0,80
2401	Vierde kade 59 Gouda	8,60	1,30	Relatief	0 dB	0,80	0,80	0,80	0,80	0,80	0,80	0,80	0,80
2402	Vierde kade 61 Gouda	8,60	1,28	Relatief	0 dB	0,80	0,80	0,80	0,80	0,80	0,80	0,80	0,80
2403	Vierde kade 63 Gouda	9,30	1,26	Relatief	0 dB	0,80	0,80	0,80	0,80	0,80	0,80	0,80	0,80
2404	Vierde kade 65 Gouda	9,00	1,24	Relatief	0 dB	0,80	0,80	0,80	0,80	0,80	0,80	0,80	0,80
2405	Noothoven van Goorstraat 45 Gouda	9,50	1,22	Relatief	0 dB	0,80	0,80	0,80	0,80	0,80	0,80	0,80	0,80
2406	Noothoven van Goorstraat 44 Gouda	9,00	1,20	Relatief	0 dB	0,80	0,80	0,80	0,80	0,80	0,80	0,80	0,80
2407	Noothoven van Goorstraat 43 Gouda	9,20	1,19	Relatief	0 dB	0,80	0,80	0,80	0,80	0,80	0,80	0,80	0,80
2408	Noothoven van Goorstraat 42 Gouda	8,50	1,17	Relatief	0 dB	0,80	0,80	0,80	0,80	0,80	0,80	0,80	0,80
2409	Noothoven van Goorstraat 41 Gouda	9,30	1,15	Relatief	0 dB	0,80	0,80	0,80	0,80	0,80	0,80	0,80	0,80
2410	Noothoven van Goorstraat 40 Gouda	9,00	1,14	Relatief	0 dB	0,80	0,80	0,80	0,80	0,80	0,80	0,80	0,80
2411	Noothoven van Goorstraat 39 Gouda	9,30	1,13	Relatief	0 dB	0,80	0,80	0,80	0,80	0,80	0,80	0,80	0,80
2412	Noothoven van Goorstraat 38 Gouda	8,60	1,12	Relatief	0 dB	0,80	0,80	0,80	0,80	0,80	0,80	0,80	0,80
2413	Noothoven van Goorstraat 37 Gouda	9,20	1,10	Relatief	0 dB	0,80	0,80	0,80	0,80	0,80	0,80	0,80	0,80
2414	Noothoven van Goorstraat 36 Gouda	8,70	1,09	Relatief	0 dB	0,80	0,80	0,80	0,80	0,80	0,80	0,80	0,80
2415	Noothoven van Goorstraat 35 Gouda	8,70	1,08	Relatief	0 dB	0,80	0,80	0,80	0,80	0,80	0,80	0,80	0,80
2416	Noothoven van Goorstraat 34 Gouda	8,60	1,07	Relatief	0 dB	0,80	0,80	0,80	0,80	0,80	0,80	0,80	0,80
2417	Noothoven van Goorstraat 33 Gouda	9,10	1,06	Relatief	0 dB	0,80	0,80	0,80	0,80	0,80	0,80	0,80	0,80
2418	Noothoven van Goorstraat 32 Gouda	8,60	1,04	Relatief	0 dB	0,80	0,80	0,80	0,80	0,80	0,80	0,80	0,80
2419	Derde kade 124 Gouda	8,70	1,04	Relatief	0 dB	0,80	0,80	0,80	0,80	0,80	0,80	0,80	0,80
2420	Derde kade 122 Gouda	8,80	1,05	Relatief	0 dB	0,80	0,80	0,80	0,80	0,80	0,80	0,80	0,80
2421	Derde kade 120 Gouda	9,00	1,06	Relatief	0 dB	0,80	0,80	0,80	0,80	0,80	0,80	0,80	0,80
2422	Derde kade 118 Gouda	8,80	1,07	Relatief	0 dB	0,80	0,80	0,80	0,80	0,80	0,80	0,80	0,80
2423	Derde kade 116 Gouda	8,60	1,09	Relatief	0 dB	0,80	0,80	0,80	0,80	0,80	0,80	0,80	0,80
2424	Derde kade 114 Gouda	8,60	1,10	Relatief	0 dB	0,80	0,80	0,80	0,80	0,80	0,80	0,80	0,80
2425	Derde kade 112 Gouda	8,80	1,12	Relatief	0 dB	0,80	0,80	0,80	0,80	0,80	0,80	0,80	0,80
2426	Derde kade 110 Gouda	9,20	1,14	Relatief	0 dB	0,80	0,80	0,80	0,80	0,80	0,80	0,80	0,80
2427	Derde kade 108 Gouda	8,90	1,16	Relatief	0 dB	0,80	0,80	0,80	0,80	0,80	0,80	0,80	0,80
2428	Derde kade 106 Gouda	9,40	1,18	Relatief	0 dB	0,80	0,80	0,80	0,80	0,80	0,80	0,80	0,80
2429	Derde kade 104 Gouda	8,70	1,20	Relatief	0 dB	0,80	0,80	0,80	0,80	0,80	0,80	0,80	0,80
2430	Cornelis Ketelstraat 75 Gouda	6,70	1,82	Relatief	0 dB	0,80	0,80	0,80	0,80	0,80	0,80	0,80	0,80
2431	Cornelis Ketelstraat 77 Gouda	6,70	1,82	Relatief	0 dB	0,80	0,80	0,80	0,80	0,80	0,80	0,80	0,80
2432	Cornelis Ketelstraat 79 Gouda	6,80	1,79	Relatief	0 dB	0,80	0,80	0,80	0,80	0,80	0,80	0,80	0,80
2433	Cornelis Ketelstraat 81 Gouda	6,70	1,74	Relatief	0 dB	0,80	0,80	0,80	0,80	0,80	0,80	0,80	0,80
2434	Cornelis Ketelstraat 83 Gouda	6,70	1,71	Relatief	0 dB	0,80	0,80	0,80	0,80	0,80	0,80	0,80	0,80
2435	Cornelis Ketelstraat 85 Gouda	6,70	1,67	Relatief	0 dB	0,80	0,80	0,80	0,80	0,80	0,80	0,80	0,80
2436	Derde kade 102 Gouda	6,20	1,30	Relatief	0 dB	0,80	0,80	0,80	0,80	0,80	0,80	0,80	0,80
2437	Gravin Jacobastraat 16 Gouda	10,30	1,76	Relatief	0 dB	0,80	0,80	0,80	0,80	0,80	0,80	0,80	0,80
2438	Gravin Jacobastraat 18 Gouda	9,50	1,76	Relatief	0 dB	0,80	0,80	0,80	0,80	0,80	0,80	0,80	0,80
2439	Gravin Jacobastraat 20 Gouda	9,90	1,76	Relatief	0 dB	0,80	0,80	0,80	0,80	0,80	0,80	0,80	0,80
2440	Gravin Jacobastraat 22 Gouda	10,00	1,75	Relatief	0 dB	0,80	0,80	0,80	0,80	0,80	0,80	0,80	0,80
2441	Gravin Jacobastraat 24 Gouda	9,70	1,75	Relatief	0 dB	0,80	0,80	0,80	0,80	0,80	0,80	0,80	0,80
2442	Gravin Jacobastraat 26 Gouda	10,30	1,75	Relatief	0 dB	0,80	0,80	0,80	0,80	0,80	0,80	0,80	0,80
2443	Gravin Jacobastraat 28 Gouda	9,90	1,75	Relatief	0 dB	0,80	0,80	0,80	0,80	0,80	0,80	0,80	0,80
2444	Gravin Jacobastraat 30 Gouda	10,00	1,74	Relatief	0 dB	0,80	0,80	0,80	0,80	0,80	0,80	0,80	0,80
2445	Gravin Jacobastraat 32 Gouda	10,70	1,74	Relatief	0 dB	0,80	0,80	0,80	0,80	0,80	0,80	0,80	0,80
2446	Gravin Jacobastraat 34 Gouda	9,80	1,74	Relatief	0 dB	0,80	0,80	0,80	0,80	0,80	0,80	0,80	0,80
2447	Gravin Jacobastraat 36 Gouda	10,30	1,73	Relatief	0 dB	0,80	0,80	0,80	0,80	0,80	0,80	0,80	0,80
2448	Gravin Jacobastraat 38 Gouda	9,80	1,73	Relatief	0 dB	0,80	0,80	0,80	0,80	0,80	0,80	0,80	0,80
2449	Gravin Jacobastraat 40 Gouda	10,50	1,73	Relatief	0 dB	0,80	0,80	0,80	0,80	0,80	0,80	0,80	0,80
2450	Gravin Jacobastraat 42 Gouda	9,90	1,73	Relatief	0 dB	0,80	0,80	0,80	0,80	0,80	0,80	0,80	0,80
2451	Gravin Jacobastraat 44 Gouda	10,00	1,72	Relatief	0 dB	0,80	0,80	0,80	0,80	0,80	0,80	0,80	0,80
2452	Gravin Jacobastraat 46 Gouda	9,70	1,72	Relatief	0 dB	0,80	0,80	0,80	0,80	0,80	0,80	0,80	0,80
2453	Gravin Jacobastraat 48 Gouda	9,50	1,72	Relatief	0 dB	0,80	0,80	0,80	0,80	0,80	0,80	0,80	0,80
2454	Gravin Jacobastraat 50 Gouda	11,20	1,72	Relatief	0 dB	0,80	0,80	0,80	0,80	0,80	0,80	0,80	0,80
2455	Gravin Jacobastraat 52 Gouda	11,20	1,71	Relatief	0 dB	0,80	0,80	0,80	0,80	0,80	0,80	0,80	0,80
2456	Gravin Jacobastraat 54 Gouda	10,40	1,71	Relatief	0 dB	0,80	0,80	0,80	0,80	0,80	0,80	0,80	0,80
2457	Gravin Jacobastraat 56 Gouda	9,60	1,71	Relatief	0 dB	0,80	0,80	0,80	0,80	0,80	0,80	0,80	0,80
2458	Vossenburchkade 74 Gouda	8,80	0,97	Relatief	0 dB	0,80	0,80	0,80	0,80	0,80	0,80	0,80	0,80
2459	Vossenburchkade 73 Gouda	8,80	0,98	Relatief	0 dB	0,80	0,80	0,80	0,80	0,80	0,80	0,80	0,80
2460	Vossenburchkade 72 Gouda	8,60	0,96	Relatief	0 dB	0,80	0,80	0,80	0,80	0,80	0,80	0,80	0,80
2461	Vossenburchkade 71 Gouda	8,60	0,95	Relatief	0 dB	0,80	0,80	0,80	0,80	0,80	0,80	0,80	0,80
2462	Vossenburchkade 70 Gouda	8,60	0,93	Relatief	0 dB	0,80	0,80	0,80	0,80	0,80	0,80	0,80	0,80
2463	Hovenierskade 21 Gouda	8,90	0,92	Relatief	0 dB	0,80	0,80	0,80	0,80	0,80	0,80	0,80	0,80
2464	Hovenierskade 20 Gouda	8,70	0,89	Relatief	0 dB	0,80	0,80	0,80	0,80	0,80	0,80	0,80	0,80
2465	Steijnpad 14 Gouda	7,40	1,98	Relatief	0 dB	0,80	0,80	0,80	0,80	0,80	0,80	0,80	0,80
2466	Steijnpad 12 Gouda	5,40	1,98	Relatief	0 dB	0,80	0,80	0,80	0,80	0,80	0,80	0,80	0,80
2467	Steijnpad 10 Gouda	4,90	1,98	Relatief	0 dB	0,80	0,80	0,80	0,80	0,80	0,80	0,80	0,80
2468	Steijnpad 16 Gouda	4,90	1,97	Relatief	0 dB	0,80	0,80	0,80	0,80	0,80	0,80	0,80	0,80
2469	Steijnpad 8 Gouda	4,90	1,97	Relatief	0 dB	0,80	0,80	0,80	0,80	0,80	0,80	0,80	0,80
2470	Steijnpad 6 Gouda	5,00	1,97	Relatief	0 dB	0,80	0,80	0,80	0,80	0,80	0,80	0,80	0,80
2471	Steijnpad 18 Gouda	5,00	1,97	Relatief	0 dB	0,80	0,80	0,80	0,80	0,80	0,80	0,80	0,80
2472	Steijnpad 4 Gouda	4,90	1,96	Relatief	0 dB	0,80	0,80	0,80	0,80	0,80	0,80	0,80	0,80
2473	Regentesseplantsoen 32 Gouda	12,50	0,30	Relatief	0 dB	0,80	0,80	0,80	0,80	0,80	0,80	0,80	0,80
2475	2474_Regentesseplantsoen Gouda	14,70	0,31	Relatief	0 dB	0,80	0,80	0,80	0,80	0,80	0,80	0,80	0,80
2477	2476_Kleiweg Gouda	14,00	0,34	Relatief	0 dB	0,80	0,80	0,80	0,80	0,80	0,80	0,80	0,80

Model: 2023 wegverkeer incl. Rijksweg
Groep: (hoofdgroep)
Lijst van Gebouwen, voor rekenmethode Wegverkeerslawaai - RMG-2012, wegverkeer

Naam	Omschr.	Hoogte	Maaiveld	Hdef.	Cp	Refl. 63	Refl. 125	Refl. 250	Refl. 500	Refl. 1k	Refl. 2k	Refl. 4k	Refl. 8k
2479	2478_Kleiweg Gouda	11,40	0,37	Relatief	0 dB	0,80	0,80	0,80	0,80	0,80	0,80	0,80	0,80
2480	Kleiweg 97 Gouda	12,60	0,36	Relatief	0 dB	0,80	0,80	0,80	0,80	0,80	0,80	0,80	0,80
2481	van Persijnstraat 32 Gouda	8,90	1,52	Relatief	0 dB	0,80	0,80	0,80	0,80	0,80	0,80	0,80	0,80
2482	van Persijnstraat 30 Gouda	8,90	1,52	Relatief	0 dB	0,80	0,80	0,80	0,80	0,80	0,80	0,80	0,80
2483	van Persijnstraat 28 Gouda	9,20	1,50	Relatief	0 dB	0,80	0,80	0,80	0,80	0,80	0,80	0,80	0,80
2484	van Persijnstraat 26 Gouda	8,90	1,49	Relatief	0 dB	0,80	0,80	0,80	0,80	0,80	0,80	0,80	0,80
2485	van Persijnstraat 24 Gouda	8,90	1,50	Relatief	0 dB	0,80	0,80	0,80	0,80	0,80	0,80	0,80	0,80
2486	Jantjeserf 4 Gouda	8,50	1,37	Relatief	0 dB	0,80	0,80	0,80	0,80	0,80	0,80	0,80	0,80
2487	Jantjeserf 6 Gouda	8,50	1,37	Relatief	0 dB	0,80	0,80	0,80	0,80	0,80	0,80	0,80	0,80
2488	Jantjeserf 8 Gouda	8,50	1,39	Relatief	0 dB	0,80	0,80	0,80	0,80	0,80	0,80	0,80	0,80
2489	Jantjeserf 10 Gouda	8,90	1,40	Relatief	0 dB	0,80	0,80	0,80	0,80	0,80	0,80	0,80	0,80
2490	Jantjeserf 12 Gouda	8,90	1,42	Relatief	0 dB	0,80	0,80	0,80	0,80	0,80	0,80	0,80	0,80
2492	2491_Kanaalstraat Gouda	17,70	-0,53	Relatief	0 dB	0,80	0,80	0,80	0,80	0,80	0,80	0,80	0,80
2493	Winterdijk 2 Gouda	10,20	0,00	Relatief	0 dB	0,80	0,80	0,80	0,80	0,80	0,80	0,80	0,80
2494	Merijntje Gijzenstraat 1 Gouda	8,20	-0,41	Relatief	0 dB	0,80	0,80	0,80	0,80	0,80	0,80	0,80	0,80
2495	Merijntje Gijzenstraat 2 Gouda	7,90	-0,41	Relatief	0 dB	0,80	0,80	0,80	0,80	0,80	0,80	0,80	0,80
2496	Merijntje Gijzenstraat 3 Gouda	8,10	-0,41	Relatief	0 dB	0,80	0,80	0,80	0,80	0,80	0,80	0,80	0,80
2497	Merijntje Gijzenstraat 4 Gouda	8,00	-0,41	Relatief	0 dB	0,80	0,80	0,80	0,80	0,80	0,80	0,80	0,80
2498	Merijntje Gijzenstraat 5 Gouda	7,90	-0,41	Relatief	0 dB	0,80	0,80	0,80	0,80	0,80	0,80	0,80	0,80
2499	Merijntje Gijzenstraat 6 Gouda	7,80	-0,41	Relatief	0 dB	0,80	0,80	0,80	0,80	0,80	0,80	0,80	0,80
2500	Merijntje Gijzenstraat 7 Gouda	8,00	-0,41	Relatief	0 dB	0,80	0,80	0,80	0,80	0,80	0,80	0,80	0,80
2501	Merijntje Gijzenstraat 8 Gouda	8,20	-0,40	Relatief	0 dB	0,80	0,80	0,80	0,80	0,80	0,80	0,80	0,80
2502	Adriaen Gerridsz de Vrijestraat 3 Gouda	9,30	1,44	Relatief	0 dB	0,80	0,80	0,80	0,80	0,80	0,80	0,80	0,80
2503	Adriaen Gerridsz de Vrijestraat 5 Gouda	9,40	1,44	Relatief	0 dB	0,80	0,80	0,80	0,80	0,80	0,80	0,80	0,80
2504	Adriaen Gerridsz de Vrijestraat 7 Gouda	9,30	1,48	Relatief	0 dB	0,80	0,80	0,80	0,80	0,80	0,80	0,80	0,80
2505	Tweede Hieronymus van Alphenstraat 54 Gouda	8,80	1,55	Relatief	0 dB	0,80	0,80	0,80	0,80	0,80	0,80	0,80	0,80
2506	Tweede Hieronymus van Alphenstraat 52 Gouda	9,10	1,57	Relatief	0 dB	0,80	0,80	0,80	0,80	0,80	0,80	0,80	0,80
2507	Tweede Hieronymus van Alphenstraat 50 Gouda	9,10	1,60	Relatief	0 dB	0,80	0,80	0,80	0,80	0,80	0,80	0,80	0,80
2508	Tweede Hieronymus van Alphenstraat 48 Gouda	10,00	1,64	Relatief	0 dB	0,80	0,80	0,80	0,80	0,80	0,80	0,80	0,80
2509	Tweede Hieronymus van Alphenstraat 46 Gouda	10,10	1,66	Relatief	0 dB	0,80	0,80	0,80	0,80	0,80	0,80	0,80	0,80
2510	Tweede Hieronymus van Alphenstraat 44 Gouda	8,70	1,69	Relatief	0 dB	0,80	0,80	0,80	0,80	0,80	0,80	0,80	0,80
2511	Tweede Hieronymus van Alphenstraat 42 Gouda	8,80	1,72	Relatief	0 dB	0,80	0,80	0,80	0,80	0,80	0,80	0,80	0,80
2512	Tweede Hieronymus van Alphenstraat 40 Gouda	8,90	1,75	Relatief	0 dB	0,80	0,80	0,80	0,80	0,80	0,80	0,80	0,80
2513	Tweede Hieronymus van Alphenstraat 38 Gouda	9,10	1,79	Relatief	0 dB	0,80	0,80	0,80	0,80	0,80	0,80	0,80	0,80
2514	Tweede Hieronymus van Alphenstraat 36 Gouda	8,90	1,80	Relatief	0 dB	0,80	0,80	0,80	0,80	0,80	0,80	0,80	0,80
2515	Voorwillenseweg 45 Gouda	7,80	0,62	Relatief	0 dB	0,80	0,80	0,80	0,80	0,80	0,80	0,80	0,80
2516	Derde kade 66 Gouda	7,00	1,75	Relatief	0 dB	0,80	0,80	0,80	0,80	0,80	0,80	0,80	0,80
2517	Derde kade 68 Gouda	8,80	1,71	Relatief	0 dB	0,80	0,80	0,80	0,80	0,80	0,80	0,80	0,80
2518	Derde kade 70 Gouda	8,80	1,70	Relatief	0 dB	0,80	0,80	0,80	0,80	0,80	0,80	0,80	0,80
2519	Jan Luykenstraat 29 Gouda	7,70	0,63	Relatief	0 dB	0,80	0,80	0,80	0,80	0,80	0,80	0,80	0,80
2520	Jan Luykenstraat 31 Gouda	7,70	0,63	Relatief	0 dB	0,80	0,80	0,80	0,80	0,80	0,80	0,80	0,80
2521	Jan Luykenstraat 33 Gouda	7,90	0,63	Relatief	0 dB	0,80	0,80	0,80	0,80	0,80	0,80	0,80	0,80
2522	Jan Luykenstraat 35 Gouda	7,60	0,63	Relatief	0 dB	0,80	0,80	0,80	0,80	0,80	0,80	0,80	0,80
2523	Jan Luykenstraat 37 Gouda	7,50	0,63	Relatief	0 dB	0,80	0,80	0,80	0,80	0,80	0,80	0,80	0,80
2524	Jan Luykenstraat 39 Gouda	8,10	0,64	Relatief	0 dB	0,80	0,80	0,80	0,80	0,80	0,80	0,80	0,80
2525	Jan Luykenstraat 41 Gouda	7,70	0,64	Relatief	0 dB	0,80	0,80	0,80	0,80	0,80	0,80	0,80	0,80
2526	Jan Luykenstraat 43 Gouda	7,50	0,64	Relatief	0 dB	0,80	0,80	0,80	0,80	0,80	0,80	0,80	0,80
2527	Jan Luykenstraat 45 Gouda	7,50	0,64	Relatief	0 dB	0,80	0,80	0,80	0,80	0,80	0,80	0,80	0,80
2528	Jan Luykenstraat 47 Gouda	8,10	0,64	Relatief	0 dB	0,80	0,80	0,80	0,80	0,80	0,80	0,80	0,80
2529	Jan Luykenstraat 49 Gouda	8,10	0,64	Relatief	0 dB	0,80	0,80	0,80	0,80	0,80	0,80	0,80	0,80
2530	Jan Luykenstraat 51 Gouda	7,40	0,64	Relatief	0 dB	0,80	0,80	0,80	0,80	0,80	0,80	0,80	0,80
2531	Jan Luykenstraat 53 Gouda	7,50	0,64	Relatief	0 dB	0,80	0,80	0,80	0,80	0,80	0,80	0,80	0,80
2532	Jan Luykenstraat 55 Gouda	7,50	0,64	Relatief	0 dB	0,80	0,80	0,80	0,80	0,80	0,80	0,80	0,80
2533	van Bergen IJzendoornpark 29a Gouda	8,90	-0,20	Relatief	0 dB	0,80	0,80	0,80	0,80	0,80	0,80	0,80	0,80
2535	2534_Boelekade Gouda	10,50	0,51	Relatief	0 dB	0,80	0,80	0,80	0,80	0,80	0,80	0,80	0,80
2537	2536_Boelekade Gouda	11,10	0,51	Relatief	0 dB	0,80	0,80	0,80	0,80	0,80	0,80	0,80	0,80
2539	2538_Boelekade Gouda	10,90	0,51	Relatief	0 dB	0,80	0,80	0,80	0,80	0,80	0,80	0,80	0,80
2541	2540_Boelekade Gouda	11,20	0,51	Relatief	0 dB	0,80	0,80	0,80	0,80	0,80	0,80	0,80	0,80
2543	2542_Boelekade Gouda	10,10	0,51	Relatief	0 dB	0,80	0,80	0,80	0,80	0,80	0,80	0,80	0,80
2544	Boelekade 21 Gouda	7,40	0,50	Relatief	0 dB	0,80	0,80	0,80	0,80	0,80	0,80	0,80	0,80
2545	Meridiaan 2 Gouda	17,10	0,00	Relatief	0 dB	0,80	0,80	0,80	0,80	0,80	0,80	0,80	0,80
2546	Elizabeth Wolffstraat 1 Gouda	16,10	0,80	Relatief	0 dB	0,80	0,80	0,80	0,80	0,80	0,80	0,80	0,80
2548	2547_Spoorstraat Gouda	9,00	0,43	Relatief	0 dB	0,80	0,80	0,80	0,80	0,80	0,80	0,80	0,80
2550	2549_Spoorstraat Gouda	9,20	0,43	Relatief	0 dB	0,80	0,80	0,80	0,80	0,80	0,80	0,80	0,80
2552	2551_Vredebest Gouda	9,50	0,42	Relatief	0 dB	0,80	0,80	0,80	0,80	0,80	0,80	0,80	0,80
2554	2553_Spoorstraat Gouda	9,80	0,43	Relatief	0 dB	0,80	0,80	0,80	0,80	0,80	0,80	0,80	0,80
2555	Steijnpad 20 Gouda	5,00	1,96	Relatief	0 dB	0,80	0,80	0,80	0,80	0,80	0,80	0,80	0,80
2556	Steijnpad 22 Gouda	6,30	1,96	Relatief	0 dB	0,80	0,80	0,80	0,80	0,80	0,80	0,80	0,80
2557	Steijnpad 24 Gouda	15,90	1,95	Relatief	0 dB	0,80	0,80	0,80	0,80	0,80	0,80	0,80	0,80
2559	2558_Esmoreitstraat Gouda	11,80	0,75	Relatief	0 dB	0,80	0,80	0,80	0,80	0,80	0,80	0,80	0,80
2561	2560_Arthurpad Gouda	10,90	0,51	Relatief	0 dB	0,80	0,80	0,80	0,80	0,80	0,80	0,80	0,80
2562	Zwarteweg 24 Gouda	9,20	1,81	Relatief	0 dB	0,80	0,80	0,80	0,80	0,80	0,80	0,80	0,80
2564	2563_Gravin Beatrixstraat Gouda	11,00	0,77	Relatief	0 dB	0,80	0,80	0,80	0,80	0,80	0,80	0,80	0,80
2565	Gravin Jacobastraat 1 Gouda	9,50	1,63	Relatief	0 dB	0,80	0,80	0,80	0,80	0,80	0,80	0,80	0,80
2566	Gravin Jacobastraat 3 Gouda	9,70	1,63	Relatief	0 dB	0,80	0,80	0,80	0,80	0,80	0,80	0,80	0,80
2567	Gravin Jacobastraat 5 Gouda	10,90	1,63	Relatief	0 dB	0,80	0,80	0,80	0,80	0,80	0,80	0,80	0,80
2568	Gravin Jacobastraat 7 Gouda	10,70	1,61	Relatief	0 dB	0,80	0,80	0,80	0,80	0,80	0,80	0,80	0,80
2569	Gravin Jacobastraat 9 Gouda	9,20	1,63	Relatief	0 dB	0,80	0,80	0,80	0,80	0,80	0,80	0,80	0,80
2570	Gravin Jacobastraat 11 Gouda	9,80	1,62	Relatief	0 dB	0,80	0,80	0,80	0,80	0,80	0,80	0,80	0,80
2571	Gravin Jacobastraat 13 Gouda	9,40	1,62	Relatief	0 dB	0,80	0,80	0,80	0,80	0,80	0,80	0,80	0,80
2572	Gravin Jacobastraat 15 Gouda	9,50	1,62	Relatief	0 dB	0,80	0,80	0,80	0,80	0,80	0,80	0,80	0,80
2573	Gravin Jacobastraat 17 Gouda	9,80	1,62	Relatief	0 dB	0,80	0,80	0,80	0,80	0,80	0,80	0,80	0,80
2574	Gravin Jacobastraat 19 Gouda	9,10	1,61	Relatief	0 dB	0,80	0,80	0,80	0,80	0,80	0,80	0,80	0,80
2575	Gravin Jacobastraat 21 Gouda	9,50	1,61	Relatief	0 dB	0,80	0,80	0,80	0,80	0,80	0,80	0,80	0,80
2576	Gravin Jacobastraat 23 Gouda	9,10	1,61	Relatief	0 dB	0,80	0,80	0,80	0,80	0,80	0,80	0,80	0,80
2577	Gravin Jacobastraat 25 Gouda	9,30	1,60	Relatief	0 dB	0,80	0,80	0,80	0,80	0,80	0,80	0,80	0,80
2578	Gravin Jacobastraat 27 Gouda	9,50	1,60	Relatief	0 dB	0,80	0,80	0,80	0,80	0,80	0,80	0,80	0,80
2579	Gravin Jacobastraat 29 Gouda	9,40	1,58	Relatief	0 dB	0,80	0,80	0,80	0,80	0,80	0,80	0,80	0,80
2580	Gravin Jacobastraat 31 Gouda	9,90	1,60	Relatief	0 dB	0,80	0,80	0,80	0,80	0,80	0,80	0,80	0,80
2581	Gravin Jacobastraat 33 Gouda	9,30	1,60	Relatief	0 dB	0,80	0,80	0,80	0,80	0,80	0,80	0,80	0,80
2582	Gravin Jacobastraat 35 Gouda	9,40	1,59	Relatief	0 dB	0,80	0,80	0,80	0,80	0,80	0,80	0,80	0,80
2583	Gravin Jacobastraat 37 Gouda	9,50	1,59	Relatief	0 dB	0,80	0,80	0,80	0,80	0,80	0,80	0,80	0,80
2584	Gravin Jacobastraat 39 Gouda	9,20	1,59	Relatief	0 dB	0,80	0,80	0,80	0,80	0,80	0,80	0,80	0,80
2585	Gravin Jacobastraat 41 Gouda	9,30	1,58	Relatief	0 dB	0,80	0,80	0,80	0,80	0,80	0,80	0,80	0,80
2586	Gravin Jacobastraat 43 Gouda	9,40	1,57	Relatief	0 dB	0,80	0,80	0,80	0,80	0,80	0,80	0,80	0,80
2587	Gravin Jacobastraat 45 Gouda	10,60	1,58	Relatief	0 dB	0,80	0,80	0,80	0,80	0,80	0,80	0,80	0,80
2588	Gravin Jacobastraat 47 Gouda	10,50	1,58	Relatief	0 dB	0,80	0,80	0,80	0,80	0,80	0,80	0,80	0,80
2589	Gravin Jacobastraat 49 Gouda	9,40	1,57	Relatief	0 dB	0,80	0,80	0,80	0,80	0,80	0,80	0,80	0,80
2590	Gravin Jacobastraat 51 Gouda	9,40	1,57	Relatief	0 dB	0,80	0,80	0,80	0,80	0,80	0,80	0,80	0,80
2592	2591_Vossenburchkade Gouda	7,40	0,66	Relatief	0 dB	0,80	0,80	0,80	0,80	0,80	0,80	0,80	0,80

Model: 2023 wegverkeer incl. Rijksweg
Groep: (hoofdgroep)
Lijst van Gebouwen, voor rekenmethode Wegverkeerslawaai - RMG-2012, wegverkeer

Naam	Omschr.	Hoogte	Maaiveld	Hdef.	Cp	Refl. 63	Refl. 125	Refl. 250	Refl. 500	Refl. 1k	Refl. 2k	Refl. 4k	Refl. 8k
2593	Derde kade 40 Gouda	6,50	1,62	Relatief	0 dB	0,80	0,80	0,80	0,80	0,80	0,80	0,80	0,80
2594	Derde kade 42 Gouda	6,60	1,62	Relatief	0 dB	0,80	0,80	0,80	0,80	0,80	0,80	0,80	0,80
2595	Derde kade 44 Gouda	6,60	1,64	Relatief	0 dB	0,80	0,80	0,80	0,80	0,80	0,80	0,80	0,80
2596	Derde kade 46 Gouda	6,50	1,65	Relatief	0 dB	0,80	0,80	0,80	0,80	0,80	0,80	0,80	0,80
2597	Derde kade 48 Gouda	6,50	1,67	Relatief	0 dB	0,80	0,80	0,80	0,80	0,80	0,80	0,80	0,80
2598	Derde kade 50 Gouda	6,60	1,69	Relatief	0 dB	0,80	0,80	0,80	0,80	0,80	0,80	0,80	0,80
2599	Derde kade 52 Gouda	7,10	1,70	Relatief	0 dB	0,80	0,80	0,80	0,80	0,80	0,80	0,80	0,80
2600	Derde kade 54 Gouda	9,30	1,72	Relatief	0 dB	0,80	0,80	0,80	0,80	0,80	0,80	0,80	0,80
2601	Derde kade 56 Gouda	7,10	1,74	Relatief	0 dB	0,80	0,80	0,80	0,80	0,80	0,80	0,80	0,80
2602	Boelekade 82 Gouda	9,00	0,90	Relatief	0 dB	0,80	0,80	0,80	0,80	0,80	0,80	0,80	0,80
2603	Boelekade 80 Gouda	9,00	0,90	Relatief	0 dB	0,80	0,80	0,80	0,80	0,80	0,80	0,80	0,80
2604	Boelekade 78 Gouda	9,00	0,88	Relatief	0 dB	0,80	0,80	0,80	0,80	0,80	0,80	0,80	0,80
2606	2605_Kleiweg Gouda	10,50	0,34	Relatief	0 dB	0,80	0,80	0,80	0,80	0,80	0,80	0,80	0,80
2608	2607_Kleiweg Gouda	10,40	0,34	Relatief	0 dB	0,80	0,80	0,80	0,80	0,80	0,80	0,80	0,80
2609	Kleiweg 80 Gouda	8,70	0,35	Relatief	0 dB	0,80	0,80	0,80	0,80	0,80	0,80	0,80	0,80
2610	Kleiweg 82 Gouda	8,90	0,35	Relatief	0 dB	0,80	0,80	0,80	0,80	0,80	0,80	0,80	0,80
2611	Kleiweg 82t Gouda	3,30	0,36	Relatief	0 dB	0,80	0,80	0,80	0,80	0,80	0,80	0,80	0,80
2613	2612_Kleiweg Gouda	13,60	0,37	Relatief	0 dB	0,80	0,80	0,80	0,80	0,80	0,80	0,80	0,80
2615	2614_Kleiweg Gouda	13,30	0,40	Relatief	0 dB	0,80	0,80	0,80	0,80	0,80	0,80	0,80	0,80
2617	2616_Kleiweg Gouda	11,20	0,38	Relatief	0 dB	0,80	0,80	0,80	0,80	0,80	0,80	0,80	0,80
2618	Derde kade 72 Gouda	6,80	1,70	Relatief	0 dB	0,80	0,80	0,80	0,80	0,80	0,80	0,80	0,80
2619	Derde kade 74 Gouda	7,40	1,69	Relatief	0 dB	0,80	0,80	0,80	0,80	0,80	0,80	0,80	0,80
2620	Derde kade 76 Gouda	6,20	1,66	Relatief	0 dB	0,80	0,80	0,80	0,80	0,80	0,80	0,80	0,80
2621	Derde kade 78 Gouda	7,10	1,62	Relatief	0 dB	0,80	0,80	0,80	0,80	0,80	0,80	0,80	0,80
2622	Derde kade 80 Gouda	6,30	1,59	Relatief	0 dB	0,80	0,80	0,80	0,80	0,80	0,80	0,80	0,80
2623	Derde kade 82 Gouda	6,30	1,56	Relatief	0 dB	0,80	0,80	0,80	0,80	0,80	0,80	0,80	0,80
2624	Derde kade 84 Gouda	6,40	1,52	Relatief	0 dB	0,80	0,80	0,80	0,80	0,80	0,80	0,80	0,80
2625	Majoor Fransstraat 1 Gouda	10,10	-0,52	Relatief	0 dB	0,80	0,80	0,80	0,80	0,80	0,80	0,80	0,80
2626	Eerste kade 31 Gouda	9,20	1,04	Relatief	0 dB	0,80	0,80	0,80	0,80	0,80	0,80	0,80	0,80
2627	Eerste kade 33 Gouda	8,80	1,04	Relatief	0 dB	0,80	0,80	0,80	0,80	0,80	0,80	0,80	0,80
2628	Eerste kade 35 Gouda	9,00	1,01	Relatief	0 dB	0,80	0,80	0,80	0,80	0,80	0,80	0,80	0,80
2629	Eerste kade 37 Gouda	9,10	0,99	Relatief	0 dB	0,80	0,80	0,80	0,80	0,80	0,80	0,80	0,80
2630	Eerste kade 39 Gouda	8,80	0,95	Relatief	0 dB	0,80	0,80	0,80	0,80	0,80	0,80	0,80	0,80
2631	Eerste kade 41 Gouda	8,90	0,93	Relatief	0 dB	0,80	0,80	0,80	0,80	0,80	0,80	0,80	0,80
2632	Eerste kade 43 Gouda	9,00	0,92	Relatief	0 dB	0,80	0,80	0,80	0,80	0,80	0,80	0,80	0,80
2633	Eerste kade 45 Gouda	8,80	0,90	Relatief	0 dB	0,80	0,80	0,80	0,80	0,80	0,80	0,80	0,80
2634	Eerste kade 47 Gouda	8,70	0,89	Relatief	0 dB	0,80	0,80	0,80	0,80	0,80	0,80	0,80	0,80
2635	Eerste kade 49 Gouda	8,80	0,86	Relatief	0 dB	0,80	0,80	0,80	0,80	0,80	0,80	0,80	0,80
2636	Eerste kade 51 Gouda	9,00	0,85	Relatief	0 dB	0,80	0,80	0,80	0,80	0,80	0,80	0,80	0,80
2637	Eerste kade 53 Gouda	8,90	0,83	Relatief	0 dB	0,80	0,80	0,80	0,80	0,80	0,80	0,80	0,80
2638	Eerste kade 55 Gouda	9,50	0,81	Relatief	0 dB	0,80	0,80	0,80	0,80	0,80	0,80	0,80	0,80
2639	Eerste kade 57 Gouda	9,10	0,80	Relatief	0 dB	0,80	0,80	0,80	0,80	0,80	0,80	0,80	0,80
2640	Eerste kade 59 Gouda	9,30	0,78	Relatief	0 dB	0,80	0,80	0,80	0,80	0,80	0,80	0,80	0,80
2641	Eerste kade 61 Gouda	8,70	0,76	Relatief	0 dB	0,80	0,80	0,80	0,80	0,80	0,80	0,80	0,80
2642	Eerste kade 63 Gouda	8,70	0,73	Relatief	0 dB	0,80	0,80	0,80	0,80	0,80	0,80	0,80	0,80
2643	Eerste kade 65 Gouda	8,80	0,72	Relatief	0 dB	0,80	0,80	0,80	0,80	0,80	0,80	0,80	0,80
2644	Eerste kade 67 Gouda	8,70	0,70	Relatief	0 dB	0,80	0,80	0,80	0,80	0,80	0,80	0,80	0,80
2645	Eerste kade 69 Gouda	8,80	0,69	Relatief	0 dB	0,80	0,80	0,80	0,80	0,80	0,80	0,80	0,80
2646	Eerste kade 71 Gouda	9,50	0,69	Relatief	0 dB	0,80	0,80	0,80	0,80	0,80	0,80	0,80	0,80
2647	Zuidelijke Steijnkade 6 Gouda	7,90	1,06	Relatief	0 dB	0,80	0,80	0,80	0,80	0,80	0,80	0,80	0,80
2648	Zuidelijke Steijnkade 7 Gouda	7,20	1,12	Relatief	0 dB	0,80	0,80	0,80	0,80	0,80	0,80	0,80	0,80
2649	Zuidelijke Steijnkade 8 Gouda	7,70	1,15	Relatief	0 dB	0,80	0,80	0,80	0,80	0,80	0,80	0,80	0,80
2650	Zuidelijke Steijnkade 9 Gouda	7,50	1,15	Relatief	0 dB	0,80	0,80	0,80	0,80	0,80	0,80	0,80	0,80
2651	Zuidelijke Steijnkade 10 Gouda	8,10	1,19	Relatief	0 dB	0,80	0,80	0,80	0,80	0,80	0,80	0,80	0,80
2652	Zuidelijke Steijnkade 11 Gouda	7,50	1,22	Relatief	0 dB	0,80	0,80	0,80	0,80	0,80	0,80	0,80	0,80
2653	Willem Tombergstraat 28 Gouda	7,10	1,78	Relatief	0 dB	0,80	0,80	0,80	0,80	0,80	0,80	0,80	0,80
2654	Willem Tombergstraat 30 Gouda	7,00	1,80	Relatief	0 dB	0,80	0,80	0,80	0,80	0,80	0,80	0,80	0,80
2655	Spoorstraat 5a Gouda	9,70	0,44	Relatief	0 dB	0,80	0,80	0,80	0,80	0,80	0,80	0,80	0,80
2657	2656_Vredebest Gouda	14,20	0,42	Relatief	0 dB	0,80	0,80	0,80	0,80	0,80	0,80	0,80	0,80
2659	2658_Vredebest Gouda	14,10	0,42	Relatief	0 dB	0,80	0,80	0,80	0,80	0,80	0,80	0,80	0,80
2661	2660_Spoorstraat Gouda	7,60	0,44	Relatief	0 dB	0,80	0,80	0,80	0,80	0,80	0,80	0,80	0,80
2663	2662_Vredebest Gouda	14,00	0,42	Relatief	0 dB	0,80	0,80	0,80	0,80	0,80	0,80	0,80	0,80
2664	Vredebest 22 Gouda	4,40	0,44	Relatief	0 dB	0,80	0,80	0,80	0,80	0,80	0,80	0,80	0,80
2666	2665_Spoorstraat Gouda	7,00	0,45	Relatief	0 dB	0,80	0,80	0,80	0,80	0,80	0,80	0,80	0,80
2668	2667_Vredebest Gouda	14,40	0,42	Relatief	0 dB	0,80	0,80	0,80	0,80	0,80	0,80	0,80	0,80
2669	Vredebest 30 Gouda	4,70	0,43	Relatief	0 dB	0,80	0,80	0,80	0,80	0,80	0,80	0,80	0,80
2671	2670_Spoorstraat Gouda	8,80	0,45	Relatief	0 dB	0,80	0,80	0,80	0,80	0,80	0,80	0,80	0,80
2673	2672_Vredebest Gouda	14,60	0,42	Relatief	0 dB	0,80	0,80	0,80	0,80	0,80	0,80	0,80	0,80
2675	2674_Spoorstraat Gouda	8,30	0,45	Relatief	0 dB	0,80	0,80	0,80	0,80	0,80	0,80	0,80	0,80
2677	2676_Vredebest Gouda	14,30	0,42	Relatief	0 dB	0,80	0,80	0,80	0,80	0,80	0,80	0,80	0,80
2679	2678_Vredebest Gouda	14,60	0,43	Relatief	0 dB	0,80	0,80	0,80	0,80	0,80	0,80	0,80	0,80
2681	2680_Spoorstraat Gouda	9,40	0,45	Relatief	0 dB	0,80	0,80	0,80	0,80	0,80	0,80	0,80	0,80
2683	2682_Vredebest Gouda	11,30	0,42	Relatief	0 dB	0,80	0,80	0,80	0,80	0,80	0,80	0,80	0,80
2685	2684_Spoorstraat Gouda	10,30	0,46	Relatief	0 dB	0,80	0,80	0,80	0,80	0,80	0,80	0,80	0,80
2686	Spoorstraat 31 Gouda	10,20	0,46	Relatief	0 dB	0,80	0,80	0,80	0,80	0,80	0,80	0,80	0,80
2688	2687_Spoorstraat Gouda	10,30	0,46	Relatief	0 dB	0,80	0,80	0,80	0,80	0,80	0,80	0,80	0,80
2690	2689_Spoorstraat Gouda	10,30	0,46	Relatief	0 dB	0,80	0,80	0,80	0,80	0,80	0,80	0,80	0,80
2691	Spoorlaan 1 Gouda	8,90	0,47	Relatief	0 dB	0,80	0,80	0,80	0,80	0,80	0,80	0,80	0,80
2693	2692_Isoldestraat Gouda	11,20	1,50	Relatief	0 dB	0,80	0,80	0,80	0,80	0,80	0,80	0,80	0,80
2695	2694_Stationsplein Gouda	11,10	0,33	Relatief	0 dB	0,80	0,80	0,80	0,80	0,80	0,80	0,80	0,80
2696	Vossenburchkade 59 Gouda	7,90	0,38	Relatief	0 dB	0,80	0,80	0,80	0,80	0,80	0,80	0,80	0,80
2697	Vossenburchkade 58 Gouda	8,60	0,38	Relatief	0 dB	0,80	0,80	0,80	0,80	0,80	0,80	0,80	0,80
2698	Vossenburchkade 57 Gouda	8,30	0,36	Relatief	0 dB	0,80	0,80	0,80	0,80	0,80	0,80	0,80	0,80
2699	Vossenburchkade 56 Gouda	9,00	0,34	Relatief	0 dB	0,80	0,80	0,80	0,80	0,80	0,80	0,80	0,80
2700	Vossenburchkade 55 Gouda	8,60	0,32	Relatief	0 dB	0,80	0,80	0,80	0,80	0,80	0,80	0,80	0,80
2701	Vossenburchkade 54 Gouda	7,90	0,30	Relatief	0 dB	0,80	0,80	0,80	0,80	0,80	0,80	0,80	0,80
2702	Vossenburchkade 53 Gouda	8,80	0,28	Relatief	0 dB	0,80	0,80	0,80	0,80	0,80	0,80	0,80	0,80
2703	Vossenburchkade 52 Gouda	8,80	0,26	Relatief	0 dB	0,80	0,80	0,80	0,80	0,80	0,80	0,80	0,80
2704	Vossenburchkade 51 Gouda	8,80	0,24	Relatief	0 dB	0,80	0,80	0,80	0,80	0,80	0,80	0,80	0,80
2705	Vossenburchkade 50 Gouda	8,10	0,22	Relatief	0 dB	0,80	0,80	0,80	0,80	0,80	0,80	0,80	0,80
2706	Vossenburchkade 49 Gouda	7,50	0,20	Relatief	0 dB	0,80	0,80	0,80	0,80	0,80	0,80	0,80	0,80
2707	Vossenburchkade 48 Gouda	7,60	0,19	Relatief	0 dB	0,80	0,80	0,80	0,80	0,80	0,80	0,80	0,80
2708	Vossenburchkade 47 Gouda	7,50	0,17	Relatief	0 dB	0,80	0,80	0,80	0,80	0,80	0,80	0,80	0,80
2709	Vossenburchkade 46 Gouda	8,00	0,15	Relatief	0 dB	0,80	0,80	0,80	0,80	0,80	0,80	0,80	0,80
2711	2710_Lanseloetstraat Gouda	11,10	0,99	Relatief	0 dB	0,80	0,80	0,80	0,80	0,80	0,80	0,80	0,80
2712	Warmoezierskade 44 Gouda	6,80	1,04	Relatief	0 dB	0,80	0,80	0,80	0,80	0,80	0,80	0,80	0,80
2713	Warmoezierskade 42 Gouda	6,70	1,04	Relatief	0 dB	0,80	0,80	0,80	0,80	0,80	0,80	0,80	0,80
2714	Jantjeserf 14 Gouda	8,90	1,43	Relatief	0 dB	0,80	0,80	0,80	0,80	0,80	0,80	0,80	0,80
2715	Jantjeserf 16 Gouda	8,90	1,45	Relatief	0 dB	0,80	0,80	0,80	0,80	0,80	0,80	0,80	0,80
2716	Jantjeserf 18 Gouda	8,90	1,46	Relatief	0 dB	0,80	0,80	0,80	0,80	0,80	0,80	0,80	0,80

Model: 2023 wegverkeer incl. Rijksweg
Groep: (hoofdgroep)
Lijst van Gebouwen, voor rekenmethode Wegverkeerslawaai - RMG-2012, wegverkeer

Naam	Omschr.	Hoogte	Maaiveld	Hdef.	Cp	Refl. 63	Refl. 125	Refl. 250	Refl. 500	Refl. 1k	Refl. 2k	Refl. 4k	Refl. 8k
2717	Derde kade 31 Gouda	9,00	1,62	Relatief	0 dB	0,80	0,80	0,80	0,80	0,80	0,80	0,80	0,80
2718	Derde kade 33 Gouda	9,00	1,62	Relatief	0 dB	0,80	0,80	0,80	0,80	0,80	0,80	0,80	0,80
2719	Derde kade 35 Gouda	8,80	1,64	Relatief	0 dB	0,80	0,80	0,80	0,80	0,80	0,80	0,80	0,80
2720	Derde kade 37 Gouda	8,80	1,67	Relatief	0 dB	0,80	0,80	0,80	0,80	0,80	0,80	0,80	0,80
2721	Derde kade 39 Gouda	8,80	1,69	Relatief	0 dB	0,80	0,80	0,80	0,80	0,80	0,80	0,80	0,80
2722	Derde kade 41 Gouda	8,90	1,71	Relatief	0 dB	0,80	0,80	0,80	0,80	0,80	0,80	0,80	0,80
2723	Derde kade 43 Gouda	8,80	1,73	Relatief	0 dB	0,80	0,80	0,80	0,80	0,80	0,80	0,80	0,80
2724	Derde kade 45 Gouda	8,90	1,75	Relatief	0 dB	0,80	0,80	0,80	0,80	0,80	0,80	0,80	0,80
2725	Derde kade 47 Gouda	8,90	1,77	Relatief	0 dB	0,80	0,80	0,80	0,80	0,80	0,80	0,80	0,80
2726	Derde kade 49 Gouda	8,80	1,78	Relatief	0 dB	0,80	0,80	0,80	0,80	0,80	0,80	0,80	0,80
2727	Derde kade 51 Gouda	8,80	1,76	Relatief	0 dB	0,80	0,80	0,80	0,80	0,80	0,80	0,80	0,80
2728	Derde kade 53 Gouda	8,80	1,73	Relatief	0 dB	0,80	0,80	0,80	0,80	0,80	0,80	0,80	0,80
2729	Derde kade 55 Gouda	8,90	1,71	Relatief	0 dB	0,80	0,80	0,80	0,80	0,80	0,80	0,80	0,80
2730	Derde kade 57 Gouda	8,80	1,69	Relatief	0 dB	0,80	0,80	0,80	0,80	0,80	0,80	0,80	0,80
2731	Joubertstraat 41 Gouda	8,30	0,50	Relatief	0 dB	0,80	0,80	0,80	0,80	0,80	0,80	0,80	0,80
2732	Joubertstraat 39 Gouda	8,70	0,49	Relatief	0 dB	0,80	0,80	0,80	0,80	0,80	0,80	0,80	0,80
2734	2733_van Beverninghlaan Gouda	12,40	0,07	Relatief	0 dB	0,80	0,80	0,80	0,80	0,80	0,80	0,80	0,80
2736	2735_Adriaen Gerridsz de Vrijestraat Gouda	15,70	1,33	Relatief	0 dB	0,80	0,80	0,80	0,80	0,80	0,80	0,80	0,80
2737	Willem Tombergstraat 32 Gouda	7,00	1,82	Relatief	0 dB	0,80	0,80	0,80	0,80	0,80	0,80	0,80	0,80
2738	Willem Tombergstraat 34 Gouda	7,00	1,84	Relatief	0 dB	0,80	0,80	0,80	0,80	0,80	0,80	0,80	0,80
2739	Willem Tombergstraat 36 Gouda	7,00	1,84	Relatief	0 dB	0,80	0,80	0,80	0,80	0,80	0,80	0,80	0,80
2740	Willem Tombergstraat 38 Gouda	7,10	1,88	Relatief	0 dB	0,80	0,80	0,80	0,80	0,80	0,80	0,80	0,80
2741	Willem Tombergstraat 40 Gouda	7,00	1,88	Relatief	0 dB	0,80	0,80	0,80	0,80	0,80	0,80	0,80	0,80
2742	Willem Tombergstraat 42 Gouda	7,50	1,92	Relatief	0 dB	0,80	0,80	0,80	0,80	0,80	0,80	0,80	0,80
2743	Willem Tombergstraat 44 Gouda	10,30	1,92	Relatief	0 dB	0,80	0,80	0,80	0,80	0,80	0,80	0,80	0,80
2744	Willem Tombergstraat 19 Gouda	7,00	1,78	Relatief	0 dB	0,80	0,80	0,80	0,80	0,80	0,80	0,80	0,80
2745	Willem Tombergstraat 21 Gouda	7,00	1,81	Relatief	0 dB	0,80	0,80	0,80	0,80	0,80	0,80	0,80	0,80
2746	Willem Tombergstraat 23 Gouda	7,10	1,83	Relatief	0 dB	0,80	0,80	0,80	0,80	0,80	0,80	0,80	0,80
2747	Willem Tombergstraat 25 Gouda	6,90	1,84	Relatief	0 dB	0,80	0,80	0,80	0,80	0,80	0,80	0,80	0,80
2748	Willem Tombergstraat 27 Gouda	7,10	1,88	Relatief	0 dB	0,80	0,80	0,80	0,80	0,80	0,80	0,80	0,80
2749	Willem Tombergstraat 29 Gouda	7,20	1,89	Relatief	0 dB	0,80	0,80	0,80	0,80	0,80	0,80	0,80	0,80
2750	Willem Tombergstraat 31 Gouda	7,00	1,91	Relatief	0 dB	0,80	0,80	0,80	0,80	0,80	0,80	0,80	0,80
2751	Willem Tombergstraat 33 Gouda	6,90	1,89	Relatief	0 dB	0,80	0,80	0,80	0,80	0,80	0,80	0,80	0,80
2752	Willem Tombergstraat 35 Gouda	7,50	1,85	Relatief	0 dB	0,80	0,80	0,80	0,80	0,80	0,80	0,80	0,80
2754	2753_Willem Tombergstraat Gouda	10,40	1,87	Relatief	0 dB	0,80	0,80	0,80	0,80	0,80	0,80	0,80	0,80
2755	Geen verblijfsobject	3,00	0,59	Relatief	0 dB	0,80	0,80	0,80	0,80	0,80	0,80	0,80	0,80
2756	Geen verblijfsobject	3,70	0,59	Relatief	0 dB	0,80	0,80	0,80	0,80	0,80	0,80	0,80	0,80
2758	2757_Boelekade Gouda	11,80	0,51	Relatief	0 dB	0,80	0,80	0,80	0,80	0,80	0,80	0,80	0,80
2759	van Beverninghlaan 11 Gouda	7,20	0,19	Relatief	0 dB	0,80	0,80	0,80	0,80	0,80	0,80	0,80	0,80
2760	van Beverninghlaan 10 Gouda	8,60	0,19	Relatief	0 dB	0,80	0,80	0,80	0,80	0,80	0,80	0,80	0,80
2761	van Beverninghlaan 9 Gouda	2,90	0,19	Relatief	0 dB	0,80	0,80	0,80	0,80	0,80	0,80	0,80	0,80
2762	van Beverninghlaan 8 Gouda	2,80	0,19	Relatief	0 dB	0,80	0,80	0,80	0,80	0,80	0,80	0,80	0,80
2763	Geen verblijfsobject	9,00	0,00	Relatief	0 dB	0,80	0,80	0,80	0,80	0,80	0,80	0,80	0,80
2764	Elizabeth Wolffstraat 3a Gouda	4,20	0,68	Relatief	0 dB	0,80	0,80	0,80	0,80	0,80	0,80	0,80	0,80
2765	Elizabeth Wolffstraat 3 Gouda	4,00	0,68	Relatief	0 dB	0,80	0,80	0,80	0,80	0,80	0,80	0,80	0,80
2766	Jan Luykenstraat 38 Gouda	8,80	0,65	Relatief	0 dB	0,80	0,80	0,80	0,80	0,80	0,80	0,80	0,80
2767	Jan Luykenstraat 40 Gouda	9,20	0,65	Relatief	0 dB	0,80	0,80	0,80	0,80	0,80	0,80	0,80	0,80
2768	Jan Luykenstraat 42 Gouda	9,10	0,65	Relatief	0 dB	0,80	0,80	0,80	0,80	0,80	0,80	0,80	0,80
2769	Jan Luykenstraat 44 Gouda	9,10	0,65	Relatief	0 dB	0,80	0,80	0,80	0,80	0,80	0,80	0,80	0,80
2770	Jan Luykenstraat 46 Gouda	9,10	0,65	Relatief	0 dB	0,80	0,80	0,80	0,80	0,80	0,80	0,80	0,80
2771	Jan Luykenstraat 48 Gouda	9,20	0,65	Relatief	0 dB	0,80	0,80	0,80	0,80	0,80	0,80	0,80	0,80
2772	Jan Luykenstraat 50 Gouda	9,10	0,66	Relatief	0 dB	0,80	0,80	0,80	0,80	0,80	0,80	0,80	0,80
2773	Jan Luykenstraat 52 Gouda	8,70	0,66	Relatief	0 dB	0,80	0,80	0,80	0,80	0,80	0,80	0,80	0,80
2774	Jan Luykenstraat 54 Gouda	9,30	0,66	Relatief	0 dB	0,80	0,80	0,80	0,80	0,80	0,80	0,80	0,80
2775	Jan Luykenstraat 56 Gouda	8,90	0,66	Relatief	0 dB	0,80	0,80	0,80	0,80	0,80	0,80	0,80	0,80
2776	Jan Luykenstraat 58 Gouda	8,90	0,66	Relatief	0 dB	0,80	0,80	0,80	0,80	0,80	0,80	0,80	0,80
2777	Jan Luykenstraat 60 Gouda	8,70	0,66	Relatief	0 dB	0,80	0,80	0,80	0,80	0,80	0,80	0,80	0,80
2778	van Bergen IJzendoornpark 31 Gouda	10,40	0,13	Relatief	0 dB	0,80	0,80	0,80	0,80	0,80	0,80	0,80	0,80
2780	2779_Bouwmeesterplein Gouda	23,10	0,39	Relatief	0 dB	0,80	0,80	0,80	0,80	0,80	0,80	0,80	0,80
2782	2781_Boelekade Gouda	17,50	0,50	Relatief	0 dB	0,80	0,80	0,80	0,80	0,80	0,80	0,80	0,80
2783	Zwarteweg 26 Gouda	9,20	1,79	Relatief	0 dB	0,80	0,80	0,80	0,80	0,80	0,80	0,80	0,80
2784	Zwarteweg 28 Gouda	9,40	1,77	Relatief	0 dB	0,80	0,80	0,80	0,80	0,80	0,80	0,80	0,80
2785	Keerkring 51 Gouda	8,40	0,00	Relatief	0 dB	0,80	0,80	0,80	0,80	0,80	0,80	0,80	0,80
2786	Keerkring 53 Gouda	7,90	0,00	Relatief	0 dB	0,80	0,80	0,80	0,80	0,80	0,80	0,80	0,80
2787	Keerkring 55 Gouda	7,90	0,00	Relatief	0 dB	0,80	0,80	0,80	0,80	0,80	0,80	0,80	0,80
2788	Keerkring 57 Gouda	7,90	0,00	Relatief	0 dB	0,80	0,80	0,80	0,80	0,80	0,80	0,80	0,80
2789	Keerkring 59 Gouda	9,40	0,00	Relatief	0 dB	0,80	0,80	0,80	0,80	0,80	0,80	0,80	0,80
2790	Keerkring 63 Gouda	9,80	0,00	Relatief	0 dB	0,80	0,80	0,80	0,80	0,80	0,80	0,80	0,80
2791	Keerkring 61 Gouda	9,30	0,00	Relatief	0 dB	0,80	0,80	0,80	0,80	0,80	0,80	0,80	0,80
2793	2792_Stationsplein Gouda	6,90	0,26	Relatief	0 dB	0,80	0,80	0,80	0,80	0,80	0,80	0,80	0,80
2794	Geen verblijfsobject	7,80	0,20	Relatief	0 dB	0,80	0,80	0,80	0,80	0,80	0,80	0,80	0,80
2795	Hovenierskade 19 Gouda	9,00	0,88	Relatief	0 dB	0,80	0,80	0,80	0,80	0,80	0,80	0,80	0,80
2796	Hovenierskade 17 Gouda	8,60	0,87	Relatief	0 dB	0,80	0,80	0,80	0,80	0,80	0,80	0,80	0,80
2797	Vossenburchkade 45 Gouda	8,10	0,11	Relatief	0 dB	0,80	0,80	0,80	0,80	0,80	0,80	0,80	0,80
2798	Vossenburchkade 44 Gouda	8,90	0,11	Relatief	0 dB	0,80	0,80	0,80	0,80	0,80	0,80	0,80	0,80
2799	Vossenburchkade 43 Gouda	8,80	0,10	Relatief	0 dB	0,80	0,80	0,80	0,80	0,80	0,80	0,80	0,80
2800	Vossenburchkade 42 Gouda	8,30	0,09	Relatief	0 dB	0,80	0,80	0,80	0,80	0,80	0,80	0,80	0,80
2801	Vossenburchkade 41 Gouda	8,90	0,08	Relatief	0 dB	0,80	0,80	0,80	0,80	0,80	0,80	0,80	0,80
2802	Vossenburchkade 40 Gouda	8,80	0,06	Relatief	0 dB	0,80	0,80	0,80	0,80	0,80	0,80	0,80	0,80
2803	Vossenburchkade 39 Gouda	7,50	0,06	Relatief	0 dB	0,80	0,80	0,80	0,80	0,80	0,80	0,80	0,80
2804	Vossenburchkade 38 Gouda	7,80	0,04	Relatief	0 dB	0,80	0,80	0,80	0,80	0,80	0,80	0,80	0,80
2805	Vossenburchkade 37 Gouda	7,50	0,03	Relatief	0 dB	0,80	0,80	0,80	0,80	0,80	0,80	0,80	0,80
2806	Warmoezierskade 40 Gouda	9,10	1,04	Relatief	0 dB	0,80	0,80	0,80	0,80	0,80	0,80	0,80	0,80
2807	Warmoezierskade 38 Gouda	8,80	1,04	Relatief	0 dB	0,80	0,80	0,80	0,80	0,80	0,80	0,80	0,80
2809	2808_Kleiweg Gouda	10,90	0,40	Relatief	0 dB	0,80	0,80	0,80	0,80	0,80	0,80	0,80	0,80
2811	2810_Kazernestraat Gouda	10,40	0,40	Relatief	0 dB	0,80	0,80	0,80	0,80	0,80	0,80	0,80	0,80
2812	Kazernestraat 25 Gouda	12,50	0,39	Relatief	0 dB	0,80	0,80	0,80	0,80	0,80	0,80	0,80	0,80
2814	2813_Korte Vest Gouda	15,30	0,41	Relatief	0 dB	0,80	0,80	0,80	0,80	0,80	0,80	0,80	0,80
2816	2815_Korte Vest Gouda	13,90	0,39	Relatief	0 dB	0,80	0,80	0,80	0,80	0,80	0,80	0,80	0,80
2817	van Swietenstraat 22 Gouda	12,10	0,10	Relatief	0 dB	0,80	0,80	0,80	0,80	0,80	0,80	0,80	0,80
2818	van Swietenstraat 24 Gouda	12,40	0,10	Relatief	0 dB	0,80	0,80	0,80	0,80	0,80	0,80	0,80	0,80
2819	van Swietenstraat 26 Gouda	11,70	0,10	Relatief	0 dB	0,80	0,80	0,80	0,80	0,80	0,80	0,80	0,80
2820	van Beverninghlaan 24 Gouda	11,70	0,10	Relatief	0 dB	0,80	0,80	0,80	0,80	0,80	0,80	0,80	0,80
2821	van Persijnstraat 22 Gouda	8,30	1,48	Relatief	0 dB	0,80	0,80	0,80	0,80	0,80	0,80	0,80	0,80
2822	van Persijnstraat 20 Gouda	8,70	1,48	Relatief	0 dB	0,80	0,80	0,80	0,80	0,80	0,80	0,80	0,80
2823	van Persijnstraat 18 Gouda	8,70	1,46	Relatief	0 dB	0,80	0,80	0,80	0,80	0,80	0,80	0,80	0,80
2824	van Persijnstraat 16 Gouda	7,20	1,44	Relatief	0 dB	0,80	0,80	0,80	0,80	0,80	0,80	0,80	0,80
2825	van Persijnstraat 14 Gouda	7,20	1,33	Relatief	0 dB	0,80	0,80	0,80	0,80	0,80	0,80	0,80	0,80
2826	van Persijnstraat 12 Gouda	7,30	1,40	Relatief	0 dB	0,80	0,80	0,80	0,80	0,80	0,80	0,80	0,80
2827	van Beverninghlaan 38 Gouda	16,10	0,05	Relatief	0 dB	0,80	0,80	0,80	0,80	0,80	0,80	0,80	0,80

Model: 2023 wegverkeer incl. Rijksweg
Groep: (hoofdgroep)
Lijst van Gebouwen, voor rekenmethode Wegverkeerslawaai - RMG-2012, wegverkeer

Naam	Omschr.	Hoogte	Maaiveld	Hdef.	Cp	Refl. 63	Refl. 125	Refl. 250	Refl. 500	Refl. 1k	Refl. 2k	Refl. 4k	Refl. 8k
2828	Eerste kade 38 Gouda	8,40	1,06	Relatief	0 dB	0,80	0,80	0,80	0,80	0,80	0,80	0,80	0,80
2829	Eerste Hieronymus van Alphenstraat 9 Gouda	8,50	1,06	Relatief	0 dB	0,80	0,80	0,80	0,80	0,80	0,80	0,80	0,80
2830	Eerste Hieronymus van Alphenstraat 11 Gouda	8,30	1,06	Relatief	0 dB	0,80	0,80	0,80	0,80	0,80	0,80	0,80	0,80
2831	Eerste Hieronymus van Alphenstraat 13 Gouda	8,40	1,08	Relatief	0 dB	0,80	0,80	0,80	0,80	0,80	0,80	0,80	0,80
2832	Eerste Hieronymus van Alphenstraat 15 Gouda	8,40	1,09	Relatief	0 dB	0,80	0,80	0,80	0,80	0,80	0,80	0,80	0,80
2833	Eerste Hieronymus van Alphenstraat 17 Gouda	8,30	1,10	Relatief	0 dB	0,80	0,80	0,80	0,80	0,80	0,80	0,80	0,80
2834	Eerste Hieronymus van Alphenstraat 19 Gouda	8,40	1,10	Relatief	0 dB	0,80	0,80	0,80	0,80	0,80	0,80	0,80	0,80
2835	Eerste Hieronymus van Alphenstraat 21 Gouda	8,90	1,16	Relatief	0 dB	0,80	0,80	0,80	0,80	0,80	0,80	0,80	0,80
2836	Eerste Hieronymus van Alphenstraat 23 Gouda	8,40	1,12	Relatief	0 dB	0,80	0,80	0,80	0,80	0,80	0,80	0,80	0,80
2837	Eerste Hieronymus van Alphenstraat 25 Gouda	8,60	1,14	Relatief	0 dB	0,80	0,80	0,80	0,80	0,80	0,80	0,80	0,80
2838	Eerste Hieronymus van Alphenstraat 27 Gouda	8,40	1,14	Relatief	0 dB	0,80	0,80	0,80	0,80	0,80	0,80	0,80	0,80
2839	van Bergen IJzendoornpark 25 Gouda	11,60	0,05	Relatief	0 dB	0,80	0,80	0,80	0,80	0,80	0,80	0,80	0,80
2840	van Bergen IJzendoornpark 27 Gouda	11,60	0,05	Relatief	0 dB	0,80	0,80	0,80	0,80	0,80	0,80	0,80	0,80
2841	Majoor Fransstraat 12 Gouda	8,70	-0,48	Relatief	0 dB	0,80	0,80	0,80	0,80	0,80	0,80	0,80	0,80
2842	Majoor Fransstraat 14 Gouda	9,10	-0,48	Relatief	0 dB	0,80	0,80	0,80	0,80	0,80	0,80	0,80	0,80
2843	Majoor Fransstraat 16 Gouda	8,80	-0,47	Relatief	0 dB	0,80	0,80	0,80	0,80	0,80	0,80	0,80	0,80
2844	Majoor Fransstraat 18 Gouda	8,80	-0,46	Relatief	0 dB	0,80	0,80	0,80	0,80	0,80	0,80	0,80	0,80
2845	Majoor Fransstraat 20 Gouda	8,80	-0,45	Relatief	0 dB	0,80	0,80	0,80	0,80	0,80	0,80	0,80	0,80
2846	Majoor Fransstraat 22 Gouda	9,00	-0,44	Relatief	0 dB	0,80	0,80	0,80	0,80	0,80	0,80	0,80	0,80
2847	Cornelis Ketelstraat 44 Gouda	7,30	1,77	Relatief	0 dB	0,80	0,80	0,80	0,80	0,80	0,80	0,80	0,80
2848	Cornelis Ketelstraat 44a Gouda	7,30	1,77	Relatief	0 dB	0,80	0,80	0,80	0,80	0,80	0,80	0,80	0,80
2849	Cornelis Ketelstraat 44b Gouda	7,10	1,80	Relatief	0 dB	0,80	0,80	0,80	0,80	0,80	0,80	0,80	0,80
2850	Cornelis Ketelstraat 44c Gouda	7,20	1,82	Relatief	0 dB	0,80	0,80	0,80	0,80	0,80	0,80	0,80	0,80
2851	Cornelis Ketelstraat 45 Gouda	6,70	1,79	Relatief	0 dB	0,80	0,80	0,80	0,80	0,80	0,80	0,80	0,80
2852	Cornelis Ketelstraat 47 Gouda	6,60	1,79	Relatief	0 dB	0,80	0,80	0,80	0,80	0,80	0,80	0,80	0,80
2853	Cornelis Ketelstraat 49 Gouda	6,50	1,81	Relatief	0 dB	0,80	0,80	0,80	0,80	0,80	0,80	0,80	0,80
2854	Cornelis Ketelstraat 51 Gouda	6,60	1,83	Relatief	0 dB	0,80	0,80	0,80	0,80	0,80	0,80	0,80	0,80
2855	Cornelis Ketelstraat 53 Gouda	6,60	1,84	Relatief	0 dB	0,80	0,80	0,80	0,80	0,80	0,80	0,80	0,80
2856	Cornelis Ketelstraat 55 Gouda	6,60	1,86	Relatief	0 dB	0,80	0,80	0,80	0,80	0,80	0,80	0,80	0,80
2857	Cornelis Ketelstraat 57 Gouda	6,70	1,88	Relatief	0 dB	0,80	0,80	0,80	0,80	0,80	0,80	0,80	0,80
2858	Cornelis Ketelstraat 59 Gouda	6,80	1,90	Relatief	0 dB	0,80	0,80	0,80	0,80	0,80	0,80	0,80	0,80
2859	Cornelis Ketelstraat 61 Gouda	6,90	1,91	Relatief	0 dB	0,80	0,80	0,80	0,80	0,80	0,80	0,80	0,80
2860	Cornelis Ketelstraat 63 Gouda	6,90	1,93	Relatief	0 dB	0,80	0,80	0,80	0,80	0,80	0,80	0,80	0,80
2861	Rhijnvis Feithstraat 32 Gouda	8,90	1,41	Relatief	0 dB	0,80	0,80	0,80	0,80	0,80	0,80	0,80	0,80
2862	Eerste Hieronymus van Alphenstraat 104 Gouda	8,90	1,41	Relatief	0 dB	0,80	0,80	0,80	0,80	0,80	0,80	0,80	0,80
2863	Eerste Hieronymus van Alphenstraat 106 Gouda	9,30	1,43	Relatief	0 dB	0,80	0,80	0,80	0,80	0,80	0,80	0,80	0,80
2865	2864_Boelekade Gouda	13,90	0,51	Relatief	0 dB	0,80	0,80	0,80	0,80	0,80	0,80	0,80	0,80
2866	Broekweg 9 Gouda	6,70	0,00	Relatief	0 dB	0,80	0,80	0,80	0,80	0,80	0,80	0,80	0,80
2867	Derde kade 111 Gouda	6,60	1,05	Relatief	0 dB	0,80	0,80	0,80	0,80	0,80	0,80	0,80	0,80
2868	Derde kade 113 Gouda	6,70	1,05	Relatief	0 dB	0,80	0,80	0,80	0,80	0,80	0,80	0,80	0,80
2869	Derde kade 115 Gouda	6,70	1,03	Relatief	0 dB	0,80	0,80	0,80	0,80	0,80	0,80	0,80	0,80
2870	Derde kade 117 Gouda	6,60	1,02	Relatief	0 dB	0,80	0,80	0,80	0,80	0,80	0,80	0,80	0,80
2871	Derde kade 119 Gouda	6,80	1,03	Relatief	0 dB	0,80	0,80	0,80	0,80	0,80	0,80	0,80	0,80
2872	Derde kade 121 Gouda	6,70	1,00	Relatief	0 dB	0,80	0,80	0,80	0,80	0,80	0,80	0,80	0,80
2873	Derde kade 123 Gouda	6,70	0,99	Relatief	0 dB	0,80	0,80	0,80	0,80	0,80	0,80	0,80	0,80
2874	Warmoezierskade 36 Gouda	9,40	1,04	Relatief	0 dB	0,80	0,80	0,80	0,80	0,80	0,80	0,80	0,80
2875	Warmoezierskade 34 Gouda	8,80	1,04	Relatief	0 dB	0,80	0,80	0,80	0,80	0,80	0,80	0,80	0,80
2876	Warmoezierskade 32 Gouda	9,00	1,03	Relatief	0 dB	0,80	0,80	0,80	0,80	0,80	0,80	0,80	0,80
2877	Warmoezierskade 30 Gouda	7,80	1,03	Relatief	0 dB	0,80	0,80	0,80	0,80	0,80	0,80	0,80	0,80
2878	Warmoezierskade 28 Gouda	8,90	1,02	Relatief	0 dB	0,80	0,80	0,80	0,80	0,80	0,80	0,80	0,80
2879	Warmoezierskade 26 Gouda	9,00	1,04	Relatief	0 dB	0,80	0,80	0,80	0,80	0,80	0,80	0,80	0,80
2880	Warmoezierskade 24 Gouda	8,80	1,01	Relatief	0 dB	0,80	0,80	0,80	0,80	0,80	0,80	0,80	0,80
2881	Warmoezierskade 22 Gouda	8,90	1,00	Relatief	0 dB	0,80	0,80	0,80	0,80	0,80	0,80	0,80	0,80
2882	Warmoezierskade 20 Gouda	8,80	1,00	Relatief	0 dB	0,80	0,80	0,80	0,80	0,80	0,80	0,80	0,80
2883	Warmoezierskade 18 Gouda	8,90	1,00	Relatief	0 dB	0,80	0,80	0,80	0,80	0,80	0,80	0,80	0,80
2884	Vossenburchkade 36 Gouda	9,30	0,02	Relatief	0 dB	0,80	0,80	0,80	0,80	0,80	0,80	0,80	0,80
2885	Vossenburchkade 35 Gouda	9,30	0,02	Relatief	0 dB	0,80	0,80	0,80	0,80	0,80	0,80	0,80	0,80
2886	Vossenburchkade 34 Gouda	9,10	0,02	Relatief	0 dB	0,80	0,80	0,80	0,80	0,80	0,80	0,80	0,80
2887	Vossenburchkade 33 Gouda	9,20	0,02	Relatief	0 dB	0,80	0,80	0,80	0,80	0,80	0,80	0,80	0,80
2888	Vossenburchkade 32 Gouda	9,20	0,02	Relatief	0 dB	0,80	0,80	0,80	0,80	0,80	0,80	0,80	0,80
2889	Vossenburchkade 31 Gouda	9,00	0,02	Relatief	0 dB	0,80	0,80	0,80	0,80	0,80	0,80	0,80	0,80
2890	Vossenburchkade 30 Gouda	9,30	0,03	Relatief	0 dB	0,80	0,80	0,80	0,80	0,80	0,80	0,80	0,80
2891	Vossenburchkade 29 Gouda	9,10	0,03	Relatief	0 dB	0,80	0,80	0,80	0,80	0,80	0,80	0,80	0,80
2892	Vossenburchkade 28 Gouda	9,30	0,04	Relatief	0 dB	0,80	0,80	0,80	0,80	0,80	0,80	0,80	0,80
2893	Vossenburchkade 27 Gouda	9,10	0,05	Relatief	0 dB	0,80	0,80	0,80	0,80	0,80	0,80	0,80	0,80
2894	Vossenburchkade 26 Gouda	9,40	0,05	Relatief	0 dB	0,80	0,80	0,80	0,80	0,80	0,80	0,80	0,80
2896	2895_Tristanstraat Gouda	6,90	1,22	Relatief	0 dB	0,80	0,80	0,80	0,80	0,80	0,80	0,80	0,80
2898	2897_Tristanstraat Gouda	6,90	1,16	Relatief	0 dB	0,80	0,80	0,80	0,80	0,80	0,80	0,80	0,80
2899	Tristanstraat 10 Gouda	6,90	1,13	Relatief	0 dB	0,80	0,80	0,80	0,80	0,80	0,80	0,80	0,80
2900	Steijnpad 3 Gouda	8,80	1,95	Relatief	0 dB	0,80	0,80	0,80	0,80	0,80	0,80	0,80	0,80
2901	Geen verblijfsobject	3,90	0,00	Relatief	0 dB	0,80	0,80	0,80	0,80	0,80	0,80	0,80	0,80
2902	Keerkring 10a Gouda	3,20	0,00	Relatief	0 dB	0,80	0,80	0,80	0,80	0,80	0,80	0,80	0,80
2903	Zwarteweg 30 Gouda	9,00	1,73	Relatief	0 dB	0,80	0,80	0,80	0,80	0,80	0,80	0,80	0,80
2904	Zwarteweg 32 Gouda	9,10	1,73	Relatief	0 dB	0,80	0,80	0,80	0,80	0,80	0,80	0,80	0,80
2905	Tristanstraat 18 Gouda	4,60	1,02	Relatief	0 dB	0,80	0,80	0,80	0,80	0,80	0,80	0,80	0,80
2907	2906_Blekerssingel Gouda	10,00	0,68	Relatief	0 dB	0,80	0,80	0,80	0,80	0,80	0,80	0,80	0,80
2909	2908_Blekerssingel Gouda	8,20	0,68	Relatief	0 dB	0,80	0,80	0,80	0,80	0,80	0,80	0,80	0,80
2910	Blekerssingel 39 Gouda	8,60	0,64	Relatief	0 dB	0,80	0,80	0,80	0,80	0,80	0,80	0,80	0,80
2911	Boelekade 62 Gouda	7,00	0,61	Relatief	0 dB	0,80	0,80	0,80	0,80	0,80	0,80	0,80	0,80
2912	Boelekade 60 Gouda	6,90	0,60	Relatief	0 dB	0,80	0,80	0,80	0,80	0,80	0,80	0,80	0,80
2913	Boelekade 58 Gouda	6,90	0,59	Relatief	0 dB	0,80	0,80	0,80	0,80	0,80	0,80	0,80	0,80
2914	Boelekade 56 Gouda	6,90	0,57	Relatief	0 dB	0,80	0,80	0,80	0,80	0,80	0,80	0,80	0,80
2915	Boelekade 54 Gouda	7,00	0,55	Relatief	0 dB	0,80	0,80	0,80	0,80	0,80	0,80	0,80	0,80
2916	Boelekade 52 Gouda	7,00	0,51	Relatief	0 dB	0,80	0,80	0,80	0,80	0,80	0,80	0,80	0,80
2917	Boelekade 50 Gouda	6,90	0,52	Relatief	0 dB	0,80	0,80	0,80	0,80	0,80	0,80	0,80	0,80
2918	Provincialeweg 38 Gouda	13,30	-3,34	Relatief	0 dB	0,80	0,80	0,80	0,80	0,80	0,80	0,80	0,80
2919	Provincialeweg 34 Gouda	6,30	-3,33	Relatief	0 dB	0,80	0,80	0,80	0,80	0,80	0,80	0,80	0,80
2920	Provincialeweg 32 Gouda	7,80	-3,18	Relatief	0 dB	0,80	0,80	0,80	0,80	0,80	0,80	0,80	0,80
2921	Papaverstraat 31 Gouda	8,90	-1,63	Relatief	0 dB	0,80	0,80	0,80	0,80	0,80	0,80	0,80	0,80
2922	Ridder van Catsweg 693 Gouda	8,10	-0,28	Relatief	0 dB	0,80	0,80	0,80	0,80	0,80	0,80	0,80	0,80
2923	Struisgras 10 Gouda	7,60	-0,51	Relatief	0 dB	0,80	0,80	0,80	0,80	0,80	0,80	0,80	0,80
2924	Struisgras 12 Gouda	7,10	-0,53	Relatief	0 dB	0,80	0,80	0,80	0,80	0,80	0,80	0,80	0,80
2925	Beemdgras 13 Gouda	7,10	-0,72	Relatief	0 dB	0,80	0,80	0,80	0,80	0,80	0,80	0,80	0,80
2926	Beemdgras 15 Gouda	7,10	-0,72	Relatief	0 dB	0,80	0,80	0,80	0,80	0,80	0,80	0,80	0,80
2927	Beemdgras 17 Gouda	7,50	-0,72	Relatief	0 dB	0,80	0,80	0,80	0,80	0,80	0,80	0,80	0,80
2928	Beemdgras 19 Gouda	7,80	-0,73	Relatief	0 dB	0,80	0,80	0,80	0,80	0,80	0,80	0,80	0,80
2929	Paardenburg 1 Gouda	11,10	-1,25	Relatief	0 dB	0,80	0,80	0,80	0,80	0,80	0,80	0,80	0,80
2930	Zwenkgras 6 Gouda	8,70	-0,77	Relatief	0 dB	0,80	0,80	0,80	0,80	0,80	0,80	0,80	0,80
2931	Zwenkgras 8 Gouda	8,60	-0,77	Relatief	0 dB	0,80	0,80	0,80	0,80	0,80	0,80	0,80	0,80
2932	Zwenkgras 10 Gouda	8,70	-0,77	Relatief	0 dB	0,80	0,80	0,80	0,80	0,80	0,80	0,80	0,80

Model: 2023 wegverkeer incl. Rijksweg
Groep: (hoofdgroep)
Lijst van Gebouwen, voor rekenmethode Wegverkeerslawaai - RMG-2012, wegverkeer

Naam	Omschr.	Hoogte	Maaiveld	Hdef.	Cp	Refl. 63	Refl. 125	Refl. 250	Refl. 500	Refl. 1k	Refl. 2k	Refl. 4k	Refl. 8k
2933	Papaverstraat 49 Gouda	8,80	-1,75	Relatief	0 dB	0,80	0,80	0,80	0,80	0,80	0,80	0,80	0,80
2934	Papaverstraat 51 Gouda	8,60	-1,75	Relatief	0 dB	0,80	0,80	0,80	0,80	0,80	0,80	0,80	0,80
2935	Papaverstraat 53 Gouda	8,70	-1,77	Relatief	0 dB	0,80	0,80	0,80	0,80	0,80	0,80	0,80	0,80
2936	Papaverstraat 55 Gouda	8,90	-1,82	Relatief	0 dB	0,80	0,80	0,80	0,80	0,80	0,80	0,80	0,80
2937	Papaverstraat 57 Gouda	8,90	-1,84	Relatief	0 dB	0,80	0,80	0,80	0,80	0,80	0,80	0,80	0,80
2938	Papaverstraat 59 Gouda	8,90	-1,86	Relatief	0 dB	0,80	0,80	0,80	0,80	0,80	0,80	0,80	0,80
2939	Papaverstraat 61 Gouda	8,80	-1,88	Relatief	0 dB	0,80	0,80	0,80	0,80	0,80	0,80	0,80	0,80
2940	Papaverstraat 63 Gouda	8,90	-1,93	Relatief	0 dB	0,80	0,80	0,80	0,80	0,80	0,80	0,80	0,80
2941	Veenzoom 19 Gouda	9,30	0,12	Relatief	0 dB	0,80	0,80	0,80	0,80	0,80	0,80	0,80	0,80
2942	Veenzoom 17 Gouda	9,40	0,12	Relatief	0 dB	0,80	0,80	0,80	0,80	0,80	0,80	0,80	0,80
2943	Veenzoom 15 Gouda	9,10	0,13	Relatief	0 dB	0,80	0,80	0,80	0,80	0,80	0,80	0,80	0,80
2944	Veenzoom 13 Gouda	9,20	0,13	Relatief	0 dB	0,80	0,80	0,80	0,80	0,80	0,80	0,80	0,80
2945	Veenzoom 11 Gouda	9,20	0,14	Relatief	0 dB	0,80	0,80	0,80	0,80	0,80	0,80	0,80	0,80
2946	Veenzoom 9 Gouda	9,30	0,14	Relatief	0 dB	0,80	0,80	0,80	0,80	0,80	0,80	0,80	0,80
2947	Veenzoom 7 Gouda	9,30	0,15	Relatief	0 dB	0,80	0,80	0,80	0,80	0,80	0,80	0,80	0,80
2948	Veenzoom 5 Gouda	9,30	0,15	Relatief	0 dB	0,80	0,80	0,80	0,80	0,80	0,80	0,80	0,80
2949	Prunuslaan 8 Gouda	9,00	-1,44	Relatief	0 dB	0,80	0,80	0,80	0,80	0,80	0,80	0,80	0,80
2950	Prunuslaan 6 Gouda	8,60	-1,46	Relatief	0 dB	0,80	0,80	0,80	0,80	0,80	0,80	0,80	0,80
2951	Prunuslaan 4 Gouda	8,50	-1,48	Relatief	0 dB	0,80	0,80	0,80	0,80	0,80	0,80	0,80	0,80
2952	Prunuslaan 2 Gouda	8,60	-1,48	Relatief	0 dB	0,80	0,80	0,80	0,80	0,80	0,80	0,80	0,80
2953	Bloemendaalseweg 48a Gouda	9,00	-0,31	Relatief	0 dB	0,80	0,80	0,80	0,80	0,80	0,80	0,80	0,80
2954	Sparreweg 26 Gouda	8,60	-1,54	Relatief	0 dB	0,80	0,80	0,80	0,80	0,80	0,80	0,80	0,80
2955	Sparreweg 24 Gouda	8,50	-1,54	Relatief	0 dB	0,80	0,80	0,80	0,80	0,80	0,80	0,80	0,80
2956	Sparreweg 22 Gouda	8,60	-1,55	Relatief	0 dB	0,80	0,80	0,80	0,80	0,80	0,80	0,80	0,80
2957	Sparreweg 20 Gouda	7,80	-1,57	Relatief	0 dB	0,80	0,80	0,80	0,80	0,80	0,80	0,80	0,80
2958	Sparreweg 18 Gouda	8,10	-1,58	Relatief	0 dB	0,80	0,80	0,80	0,80	0,80	0,80	0,80	0,80
2959	Waterruit 32 Gouda	8,60	-0,16	Relatief	0 dB	0,80	0,80	0,80	0,80	0,80	0,80	0,80	0,80
2960	Waterruit 30 Gouda	8,60	-0,16	Relatief	0 dB	0,80	0,80	0,80	0,80	0,80	0,80	0,80	0,80
2961	Waterruit 28 Gouda	8,60	-0,16	Relatief	0 dB	0,80	0,80	0,80	0,80	0,80	0,80	0,80	0,80
2962	Waterruit 26 Gouda	8,70	-0,14	Relatief	0 dB	0,80	0,80	0,80	0,80	0,80	0,80	0,80	0,80
2963	Coniferensingel 27 Gouda	8,10	-1,53	Relatief	0 dB	0,80	0,80	0,80	0,80	0,80	0,80	0,80	0,80
2964	Coniferensingel 25 Gouda	8,30	-1,53	Relatief	0 dB	0,80	0,80	0,80	0,80	0,80	0,80	0,80	0,80
2965	Coniferensingel 23 Gouda	8,20	-1,54	Relatief	0 dB	0,80	0,80	0,80	0,80	0,80	0,80	0,80	0,80
2966	Coniferensingel 21 Gouda	8,50	-1,55	Relatief	0 dB	0,80	0,80	0,80	0,80	0,80	0,80	0,80	0,80
2967	Coniferensingel 19 Gouda	8,50	-1,56	Relatief	0 dB	0,80	0,80	0,80	0,80	0,80	0,80	0,80	0,80
2968	Blommesteinsingel 13 Gouda	8,80	-1,00	Relatief	0 dB	0,80	0,80	0,80	0,80	0,80	0,80	0,80	0,80
2969	Blommesteinsingel 15 Gouda	8,60	-0,99	Relatief	0 dB	0,80	0,80	0,80	0,80	0,80	0,80	0,80	0,80
2970	Blommesteinsingel 17 Gouda	8,70	-1,00	Relatief	0 dB	0,80	0,80	0,80	0,80	0,80	0,80	0,80	0,80
2971	Blommesteinsingel 19 Gouda	8,60	-1,00	Relatief	0 dB	0,80	0,80	0,80	0,80	0,80	0,80	0,80	0,80
2972	Blommesteinsingel 21 Gouda	8,70	-1,01	Relatief	0 dB	0,80	0,80	0,80	0,80	0,80	0,80	0,80	0,80
2973	Blommesteinsingel 23 Gouda	8,60	-1,01	Relatief	0 dB	0,80	0,80	0,80	0,80	0,80	0,80	0,80	0,80
2974	Beukelaan 29 Gouda	8,70	-1,41	Relatief	0 dB	0,80	0,80	0,80	0,80	0,80	0,80	0,80	0,80
2975	Beukelaan 31 Gouda	8,70	-1,41	Relatief	0 dB	0,80	0,80	0,80	0,80	0,80	0,80	0,80	0,80
2976	Beukelaan 33 Gouda	8,80	-1,42	Relatief	0 dB	0,80	0,80	0,80	0,80	0,80	0,80	0,80	0,80
2977	Beukelaan 35 Gouda	8,60	-1,43	Relatief	0 dB	0,80	0,80	0,80	0,80	0,80	0,80	0,80	0,80
2978	Beukelaan 37 Gouda	8,60	-1,44	Relatief	0 dB	0,80	0,80	0,80	0,80	0,80	0,80	0,80	0,80
2979	Hugo de Vrieslaan 5 Gouda	8,60	-1,47	Relatief	0 dB	0,80	0,80	0,80	0,80	0,80	0,80	0,80	0,80
2980	Hugo de Vrieslaan 7 Gouda	8,10	-1,47	Relatief	0 dB	0,80	0,80	0,80	0,80	0,80	0,80	0,80	0,80
2981	Hugo de Vrieslaan 9 Gouda	10,20	-1,48	Relatief	0 dB	0,80	0,80	0,80	0,80	0,80	0,80	0,80	0,80
2982	Loevestein 21 Gouda	9,40	-1,08	Relatief	0 dB	0,80	0,80	0,80	0,80	0,80	0,80	0,80	0,80
2983	Loevestein 23 Gouda	8,60	-1,08	Relatief	0 dB	0,80	0,80	0,80	0,80	0,80	0,80	0,80	0,80
2984	Loevestein 25 Gouda	8,60	-1,08	Relatief	0 dB	0,80	0,80	0,80	0,80	0,80	0,80	0,80	0,80
2985	Loevestein 27 Gouda	8,70	-1,09	Relatief	0 dB	0,80	0,80	0,80	0,80	0,80	0,80	0,80	0,80
2987	2986_Lekkenburg Gouda	13,70	-0,99	Relatief	0 dB	0,80	0,80	0,80	0,80	0,80	0,80	0,80	0,80
2988	Sparreweg 7 Gouda	8,00	-1,78	Relatief	0 dB	0,80	0,80	0,80	0,80	0,80	0,80	0,80	0,80
2989	Sparreweg 5 Gouda	8,20	-1,78	Relatief	0 dB	0,80	0,80	0,80	0,80	0,80	0,80	0,80	0,80
2990	Sparreweg 3 Gouda	8,40	-1,79	Relatief	0 dB	0,80	0,80	0,80	0,80	0,80	0,80	0,80	0,80
2991	Sparreweg 1 Gouda	8,60	-1,79	Relatief	0 dB	0,80	0,80	0,80	0,80	0,80	0,80	0,80	0,80
2992	Weerestein 14 Gouda	8,60	-0,79	Relatief	0 dB	0,80	0,80	0,80	0,80	0,80	0,80	0,80	0,80
2993	Weerestein 16 Gouda	8,70	-0,79	Relatief	0 dB	0,80	0,80	0,80	0,80	0,80	0,80	0,80	0,80
2994	Weerestein 18 Gouda	8,60	-0,82	Relatief	0 dB	0,80	0,80	0,80	0,80	0,80	0,80	0,80	0,80
2995	Weerestein 20 Gouda	8,60	-0,84	Relatief	0 dB	0,80	0,80	0,80	0,80	0,80	0,80	0,80	0,80
2997	2996_Hugo de Vrieslaan Gouda	9,80	-1,28	Relatief	0 dB	0,80	0,80	0,80	0,80	0,80	0,80	0,80	0,80
2998	Weerestein 37 Gouda	5,50	-0,64	Relatief	0 dB	0,80	0,80	0,80	0,80	0,80	0,80	0,80	0,80
2999	Sparreweg 8 Gouda	8,60	-1,78	Relatief	0 dB	0,80	0,80	0,80	0,80	0,80	0,80	0,80	0,80
3000	Sparreweg 6 Gouda	8,50	-1,78	Relatief	0 dB	0,80	0,80	0,80	0,80	0,80	0,80	0,80	0,80
3001	Sparreweg 4 Gouda	8,20	-1,79	Relatief	0 dB	0,80	0,80	0,80	0,80	0,80	0,80	0,80	0,80
3002	Sparreweg 2 Gouda	8,20	-1,80	Relatief	0 dB	0,80	0,80	0,80	0,80	0,80	0,80	0,80	0,80
3003	Waterruit 12 Gouda	8,60	-0,19	Relatief	0 dB	0,80	0,80	0,80	0,80	0,80	0,80	0,80	0,80
3004	Ridder van Catsweg 691 Gouda	8,20	-0,28	Relatief	0 dB	0,80	0,80	0,80	0,80	0,80	0,80	0,80	0,80
3005	Ridder van Catsweg 689 Gouda	9,60	-0,25	Relatief	0 dB	0,80	0,80	0,80	0,80	0,80	0,80	0,80	0,80
3007	3006_Lekkenburg Gouda	19,50	-1,05	Relatief	0 dB	0,80	0,80	0,80	0,80	0,80	0,80	0,80	0,80
3008	Tulpenpad 1 Gouda	9,70	-1,76	Relatief	0 dB	0,80	0,80	0,80	0,80	0,80	0,80	0,80	0,80
3009	Tulpenpad 3 Gouda	8,50	-1,76	Relatief	0 dB	0,80	0,80	0,80	0,80	0,80	0,80	0,80	0,80
3010	Tulpenpad 5 Gouda	9,20	-1,82	Relatief	0 dB	0,80	0,80	0,80	0,80	0,80	0,80	0,80	0,80
3011	Tulpenpad 7 Gouda	8,10	-1,87	Relatief	0 dB	0,80	0,80	0,80	0,80	0,80	0,80	0,80	0,80
3012	Tulpenpad 9 Gouda	12,20	-1,93	Relatief	0 dB	0,80	0,80	0,80	0,80	0,80	0,80	0,80	0,80
3013	Tulpenpad 11 Gouda	10,90	-1,94	Relatief	0 dB	0,80	0,80	0,80	0,80	0,80	0,80	0,80	0,80
3014	Tulpenpad 13 Gouda	5,90	-1,91	Relatief	0 dB	0,80	0,80	0,80	0,80	0,80	0,80	0,80	0,80
3015	Tulpenpad 15 Gouda	5,70	-1,94	Relatief	0 dB	0,80	0,80	0,80	0,80	0,80	0,80	0,80	0,80
3016	Tulpenpad 17 Gouda	6,00	-1,97	Relatief	0 dB	0,80	0,80	0,80	0,80	0,80	0,80	0,80	0,80
3017	Tulpenpad 19 Gouda	8,50	-1,98	Relatief	0 dB	0,80	0,80	0,80	0,80	0,80	0,80	0,80	0,80
3018	Tulpenpad 21 Gouda	9,20	-1,95	Relatief	0 dB	0,80	0,80	0,80	0,80	0,80	0,80	0,80	0,80
3019	Tulpenpad 23 Gouda	9,00	-1,92	Relatief	0 dB	0,80	0,80	0,80	0,80	0,80	0,80	0,80	0,80
3020	Tulpenpad 25 Gouda	9,30	-1,89	Relatief	0 dB	0,80	0,80	0,80	0,80	0,80	0,80	0,80	0,80
3021	Geraniumstraat 18 Gouda	8,70	-1,64	Relatief	0 dB	0,80	0,80	0,80	0,80	0,80	0,80	0,80	0,80
3022	Geraniumstraat 20 Gouda	8,70	-1,64	Relatief	0 dB	0,80	0,80	0,80	0,80	0,80	0,80	0,80	0,80
3023	Geraniumstraat 22 Gouda	8,60	-1,63	Relatief	0 dB	0,80	0,80	0,80	0,80	0,80	0,80	0,80	0,80
3024	Geraniumstraat 24 Gouda	8,80	-1,62	Relatief	0 dB	0,80	0,80	0,80	0,80	0,80	0,80	0,80	0,80
3025	Geraniumstraat 26 Gouda	8,70	-1,62	Relatief	0 dB	0,80	0,80	0,80	0,80	0,80	0,80	0,80	0,80
3026	Geraniumstraat 28 Gouda	8,70	-1,59	Relatief	0 dB	0,80	0,80	0,80	0,80	0,80	0,80	0,80	0,80
3027	Geraniumstraat 30 Gouda	8,70	-1,60	Relatief	0 dB	0,80	0,80	0,80	0,80	0,80	0,80	0,80	0,80
3028	Geraniumstraat 32 Gouda	8,60	-1,61	Relatief	0 dB	0,80	0,80	0,80	0,80	0,80	0,80	0,80	0,80
3029	Freesiapad 16 Gouda	5,90	-1,64	Relatief	0 dB	0,80	0,80	0,80	0,80	0,80	0,80	0,80	0,80
3030	Veenzoom 3 Gouda	9,20	0,16	Relatief	0 dB	0,80	0,80	0,80	0,80	0,80	0,80	0,80	0,80
3031	Veenzoom 1 Gouda	9,30	0,16	Relatief	0 dB	0,80	0,80	0,80	0,80	0,80	0,80	0,80	0,80
3032	Ganzenburg 24 Gouda	5,90	-0,97	Relatief	0 dB	0,80	0,80	0,80	0,80	0,80	0,80	0,80	0,80
3033	Ganzenburg 22 Gouda	5,80	-0,97	Relatief	0 dB	0,80	0,80	0,80	0,80	0,80	0,80	0,80	0,80
3034	Ganzenburg 20 Gouda	5,80	-0,97	Relatief	0 dB	0,80	0,80	0,80	0,80	0,80	0,80	0,80	0,80
3035	Ganzenburg 18 Gouda	5,80	-0,97	Relatief	0 dB	0,80	0,80	0,80	0,80	0,80	0,80	0,80	0,80

Model: 2023 wegverkeer incl. Rijksweg
Groep: (hoofdgroep)
Lijst van Gebouwen, voor rekenmethode Wegverkeerslawaai - RMG-2012, wegverkeer

Naam	Omschr.	Hoogte	Maaiveld	Hdef.	Cp	Refl. 63	Refl. 125	Refl. 250	Refl. 500	Refl. 1k	Refl. 2k	Refl. 4k	Refl. 8k
3036	Ganzenburg 16 Gouda	5,80	-0,98	Relatief	0 dB	0,80	0,80	0,80	0,80	0,80	0,80	0,80	0,80
3037	Ganzenburg 14 Gouda	5,90	-0,98	Relatief	0 dB	0,80	0,80	0,80	0,80	0,80	0,80	0,80	0,80
3038	Ganzenburg 12 Gouda	5,90	-0,98	Relatief	0 dB	0,80	0,80	0,80	0,80	0,80	0,80	0,80	0,80
3039	Ganzenburg 10 Gouda	5,80	-0,99	Relatief	0 dB	0,80	0,80	0,80	0,80	0,80	0,80	0,80	0,80
3040	Ganzenburg 8 Gouda	5,80	-0,99	Relatief	0 dB	0,80	0,80	0,80	0,80	0,80	0,80	0,80	0,80
3041	Ganzenburg 6 Gouda	5,80	-0,99	Relatief	0 dB	0,80	0,80	0,80	0,80	0,80	0,80	0,80	0,80
3042	Ganzenburg 4 Gouda	5,70	-0,99	Relatief	0 dB	0,80	0,80	0,80	0,80	0,80	0,80	0,80	0,80
3043	Ganzenburg 2 Gouda	5,90	-1,00	Relatief	0 dB	0,80	0,80	0,80	0,80	0,80	0,80	0,80	0,80
3044	Raaigras 3 Gouda	8,50	-0,77	Relatief	0 dB	0,80	0,80	0,80	0,80	0,80	0,80	0,80	0,80
3045	Raaigras 1 Gouda	8,50	-0,77	Relatief	0 dB	0,80	0,80	0,80	0,80	0,80	0,80	0,80	0,80
3046	Veenzoom 39 Gouda	9,30	0,05	Relatief	0 dB	0,80	0,80	0,80	0,80	0,80	0,80	0,80	0,80
3047	Veenzoom 37 Gouda	9,20	0,05	Relatief	0 dB	0,80	0,80	0,80	0,80	0,80	0,80	0,80	0,80
3048	Veenzoom 35 Gouda	9,80	0,06	Relatief	0 dB	0,80	0,80	0,80	0,80	0,80	0,80	0,80	0,80
3049	Veenzoom 33 Gouda	9,40	0,06	Relatief	0 dB	0,80	0,80	0,80	0,80	0,80	0,80	0,80	0,80
3050	Veenzoom 31 Gouda	9,30	0,07	Relatief	0 dB	0,80	0,80	0,80	0,80	0,80	0,80	0,80	0,80
3051	Veenzoom 29 Gouda	9,30	0,07	Relatief	0 dB	0,80	0,80	0,80	0,80	0,80	0,80	0,80	0,80
3052	Veenzoom 27 Gouda	9,20	0,09	Relatief	0 dB	0,80	0,80	0,80	0,80	0,80	0,80	0,80	0,80
3053	Veenzoom 25 Gouda	9,10	0,08	Relatief	0 dB	0,80	0,80	0,80	0,80	0,80	0,80	0,80	0,80
3054	Veenzoom 23 Gouda	9,70	0,10	Relatief	0 dB	0,80	0,80	0,80	0,80	0,80	0,80	0,80	0,80
3055	Veenzoom 21 Gouda	9,20	0,09	Relatief	0 dB	0,80	0,80	0,80	0,80	0,80	0,80	0,80	0,80
3056	Raaigras 17 Gouda	8,70	-0,26	Relatief	0 dB	0,80	0,80	0,80	0,80	0,80	0,80	0,80	0,80
3057	Raaigras 15 Gouda	8,40	-0,26	Relatief	0 dB	0,80	0,80	0,80	0,80	0,80	0,80	0,80	0,80
3058	Raaigras 13 Gouda	8,40	-0,23	Relatief	0 dB	0,80	0,80	0,80	0,80	0,80	0,80	0,80	0,80
3059	Prunuslaan 19 Gouda	8,70	-1,40	Relatief	0 dB	0,80	0,80	0,80	0,80	0,80	0,80	0,80	0,80
3060	Prunuslaan 17 Gouda	8,80	-1,41	Relatief	0 dB	0,80	0,80	0,80	0,80	0,80	0,80	0,80	0,80
3061	Waterpeper 1 Gouda	3,30	-0,05	Relatief	0 dB	0,80	0,80	0,80	0,80	0,80	0,80	0,80	0,80
3062	Waterruit 102 Gouda	8,30	-0,60	Relatief	0 dB	0,80	0,80	0,80	0,80	0,80	0,80	0,80	0,80
3063	Waterruit 104 Gouda	8,60	-0,60	Relatief	0 dB	0,80	0,80	0,80	0,80	0,80	0,80	0,80	0,80
3064	Waterruit 106 Gouda	8,60	-0,49	Relatief	0 dB	0,80	0,80	0,80	0,80	0,80	0,80	0,80	0,80
3065	Waterruit 108 Gouda	8,60	-0,01	Relatief	0 dB	0,80	0,80	0,80	0,80	0,80	0,80	0,80	0,80
3066	Waterpeper 3 Gouda	7,40	-0,10	Relatief	0 dB	0,80	0,80	0,80	0,80	0,80	0,80	0,80	0,80
3067	Waterpeper 5 Gouda	7,50	-0,10	Relatief	0 dB	0,80	0,80	0,80	0,80	0,80	0,80	0,80	0,80
3068	Waterpeper 7 Gouda	7,70	-0,11	Relatief	0 dB	0,80	0,80	0,80	0,80	0,80	0,80	0,80	0,80
3069	Waterpeper 11 Gouda	7,10	-0,23	Relatief	0 dB	0,80	0,80	0,80	0,80	0,80	0,80	0,80	0,80
3070	Waterpeper 9 Gouda	7,40	-0,23	Relatief	0 dB	0,80	0,80	0,80	0,80	0,80	0,80	0,80	0,80
3071	Waterpeper 13 Gouda	7,10	-0,30	Relatief	0 dB	0,80	0,80	0,80	0,80	0,80	0,80	0,80	0,80
3072	Waterpeper 15 Gouda	7,20	-0,33	Relatief	0 dB	0,80	0,80	0,80	0,80	0,80	0,80	0,80	0,80
3073	Waterpeper 19 Gouda	7,30	-0,41	Relatief	0 dB	0,80	0,80	0,80	0,80	0,80	0,80	0,80	0,80
3074	Waterpeper 17 Gouda	7,30	-0,41	Relatief	0 dB	0,80	0,80	0,80	0,80	0,80	0,80	0,80	0,80
3075	Waterpeper 21 Gouda	7,00	-0,47	Relatief	0 dB	0,80	0,80	0,80	0,80	0,80	0,80	0,80	0,80
3076	Waterpeper 23 Gouda	7,40	-0,50	Relatief	0 dB	0,80	0,80	0,80	0,80	0,80	0,80	0,80	0,80
3077	Waterruit 3 Gouda	7,10	-0,04	Relatief	0 dB	0,80	0,80	0,80	0,80	0,80	0,80	0,80	0,80
3078	Waterruit 1 Gouda	7,30	-0,04	Relatief	0 dB	0,80	0,80	0,80	0,80	0,80	0,80	0,80	0,80
3079	Larixweg 26 Gouda	8,90	-1,37	Relatief	0 dB	0,80	0,80	0,80	0,80	0,80	0,80	0,80	0,80
3080	Larixweg 28 Gouda	8,10	-1,37	Relatief	0 dB	0,80	0,80	0,80	0,80	0,80	0,80	0,80	0,80
3081	Larixweg 30 Gouda	8,20	-1,37	Relatief	0 dB	0,80	0,80	0,80	0,80	0,80	0,80	0,80	0,80
3082	Larixweg 32 Gouda	8,40	-1,38	Relatief	0 dB	0,80	0,80	0,80	0,80	0,80	0,80	0,80	0,80
3083	Larixweg 34 Gouda	8,80	-1,38	Relatief	0 dB	0,80	0,80	0,80	0,80	0,80	0,80	0,80	0,80
3084	Prunuslaan 16 Gouda	8,60	-1,40	Relatief	0 dB	0,80	0,80	0,80	0,80	0,80	0,80	0,80	0,80
3085	Prunuslaan 14 Gouda	8,60	-1,40	Relatief	0 dB	0,80	0,80	0,80	0,80	0,80	0,80	0,80	0,80
3086	Prunuslaan 12 Gouda	8,60	-1,41	Relatief	0 dB	0,80	0,80	0,80	0,80	0,80	0,80	0,80	0,80
3087	Prunuslaan 10 Gouda	8,60	-1,42	Relatief	0 dB	0,80	0,80	0,80	0,80	0,80	0,80	0,80	0,80
3088	Waterruit 10 Gouda	8,50	-0,22	Relatief	0 dB	0,80	0,80	0,80	0,80	0,80	0,80	0,80	0,80
3089	Populierepad 15 Gouda	6,00	-1,57	Relatief	0 dB	0,80	0,80	0,80	0,80	0,80	0,80	0,80	0,80
3090	Populierepad 17 Gouda	6,00	-1,57	Relatief	0 dB	0,80	0,80	0,80	0,80	0,80	0,80	0,80	0,80
3091	Populierepad 19 Gouda	8,60	-1,57	Relatief	0 dB	0,80	0,80	0,80	0,80	0,80	0,80	0,80	0,80
3092	Populierepad 21 Gouda	23,60	-1,56	Relatief	0 dB	0,80	0,80	0,80	0,80	0,80	0,80	0,80	0,80
3093	Populierepad 13 Gouda	7,80	-1,58	Relatief	0 dB	0,80	0,80	0,80	0,80	0,80	0,80	0,80	0,80
3094	Populierepad 11 Gouda	9,20	-1,59	Relatief	0 dB	0,80	0,80	0,80	0,80	0,80	0,80	0,80	0,80
3095	Populierepad 9 Gouda	8,50	-1,59	Relatief	0 dB	0,80	0,80	0,80	0,80	0,80	0,80	0,80	0,80
3096	Populierepad 7 Gouda	6,00	-1,60	Relatief	0 dB	0,80	0,80	0,80	0,80	0,80	0,80	0,80	0,80
3097	Populierepad 5 Gouda	6,20	-1,61	Relatief	0 dB	0,80	0,80	0,80	0,80	0,80	0,80	0,80	0,80
3098	Populierepad 3 Gouda	6,10	-1,62	Relatief	0 dB	0,80	0,80	0,80	0,80	0,80	0,80	0,80	0,80
3099	Populierepad 1 Gouda	23,60	-1,63	Relatief	0 dB	0,80	0,80	0,80	0,80	0,80	0,80	0,80	0,80
3100	Waterlelie 62 Gouda	8,90	-0,53	Relatief	0 dB	0,80	0,80	0,80	0,80	0,80	0,80	0,80	0,80
3101	Waterlelie 60 Gouda	8,90	-0,53	Relatief	0 dB	0,80	0,80	0,80	0,80	0,80	0,80	0,80	0,80
3102	Waterlelie 58 Gouda	8,80	-0,51	Relatief	0 dB	0,80	0,80	0,80	0,80	0,80	0,80	0,80	0,80
3103	Waterlelie 64 Gouda	9,20	-0,59	Relatief	0 dB	0,80	0,80	0,80	0,80	0,80	0,80	0,80	0,80
3104	Coniferensingel 16 Gouda	8,00	-1,66	Relatief	0 dB	0,80	0,80	0,80	0,80	0,80	0,80	0,80	0,80
3105	Coniferensingel 14 Gouda	9,20	-1,66	Relatief	0 dB	0,80	0,80	0,80	0,80	0,80	0,80	0,80	0,80
3106	Coniferensingel 12 Gouda	9,30	-1,66	Relatief	0 dB	0,80	0,80	0,80	0,80	0,80	0,80	0,80	0,80
3107	Coniferensingel 10 Gouda	8,70	-1,67	Relatief	0 dB	0,80	0,80	0,80	0,80	0,80	0,80	0,80	0,80
3108	Coniferensingel 8 Gouda	6,00	-1,68	Relatief	0 dB	0,80	0,80	0,80	0,80	0,80	0,80	0,80	0,80
3109	Coniferensingel 6 Gouda	6,00	-1,69	Relatief	0 dB	0,80	0,80	0,80	0,80	0,80	0,80	0,80	0,80
3110	Coniferensingel 4 Gouda	6,00	-1,70	Relatief	0 dB	0,80	0,80	0,80	0,80	0,80	0,80	0,80	0,80
3111	Coniferensingel 2 Gouda	6,00	-1,71	Relatief	0 dB	0,80	0,80	0,80	0,80	0,80	0,80	0,80	0,80
3112	Freesiapad 14 Gouda	5,90	-1,64	Relatief	0 dB	0,80	0,80	0,80	0,80	0,80	0,80	0,80	0,80
3113	Freesiapad 12 Gouda	5,90	-1,61	Relatief	0 dB	0,80	0,80	0,80	0,80	0,80	0,80	0,80	0,80
3114	Freesiapad 10 Gouda	6,00	-1,58	Relatief	0 dB	0,80	0,80	0,80	0,80	0,80	0,80	0,80	0,80
3115	Freesiapad 8 Gouda	6,00	-1,58	Relatief	0 dB	0,80	0,80	0,80	0,80	0,80	0,80	0,80	0,80
3116	Freesiapad 6 Gouda	6,00	-1,59	Relatief	0 dB	0,80	0,80	0,80	0,80	0,80	0,80	0,80	0,80
3117	Freesiapad 4 Gouda	6,00	-1,59	Relatief	0 dB	0,80	0,80	0,80	0,80	0,80	0,80	0,80	0,80
3118	Freesiapad 2 Gouda	6,10	-1,60	Relatief	0 dB	0,80	0,80	0,80	0,80	0,80	0,80	0,80	0,80
3119	Swadenburg 1 Gouda	3,90	-0,61	Relatief	0 dB	0,80	0,80	0,80	0,80	0,80	0,80	0,80	0,80
3120	Boerensloot 2 Gouda	9,00	-0,58	Relatief	0 dB	0,80	0,80	0,80	0,80	0,80	0,80	0,80	0,80
3121	Bloemendaalseweg 39 Gouda	9,90	-1,40	Relatief	0 dB	0,80	0,80	0,80	0,80	0,80	0,80	0,80	0,80
3122	Geraniumstraat 17 Gouda	8,80	-1,81	Relatief	0 dB	0,80	0,80	0,80	0,80	0,80	0,80	0,80	0,80
3123	Geraniumstraat 19 Gouda	8,80	-1,79	Relatief	0 dB	0,80	0,80	0,80	0,80	0,80	0,80	0,80	0,80
3124	Geraniumstraat 21 Gouda	8,50	-1,80	Relatief	0 dB	0,80	0,80	0,80	0,80	0,80	0,80	0,80	0,80
3125	Geraniumstraat 23 Gouda	8,70	-1,76	Relatief	0 dB	0,80	0,80	0,80	0,80	0,80	0,80	0,80	0,80
3126	Geraniumstraat 25 Gouda	8,50	-1,75	Relatief	0 dB	0,80	0,80	0,80	0,80	0,80	0,80	0,80	0,80
3127	Geraniumstraat 27 Gouda	8,70	-1,74	Relatief	0 dB	0,80	0,80	0,80	0,80	0,80	0,80	0,80	0,80
3128	Geraniumstraat 29 Gouda	8,60	-1,73	Relatief	0 dB	0,80	0,80	0,80	0,80	0,80	0,80	0,80	0,80
3129	Geraniumstraat 31 Gouda	8,70	-1,72	Relatief	0 dB	0,80	0,80	0,80	0,80	0,80	0,80	0,80	0,80
3130	Trilgras 3 Gouda	7,00	-0,52	Relatief	0 dB	0,80	0,80	0,80	0,80	0,80	0,80	0,80	0,80
3131	Raaigras 11 Gouda	8,60	-0,19	Relatief	0 dB	0,80	0,80	0,80	0,80	0,80	0,80	0,80	0,80
3132	Raaigras 21 Gouda	7,30	-0,39	Relatief	0 dB	0,80	0,80	0,80	0,80	0,80	0,80	0,80	0,80
3133	Raaigras 19 Gouda	7,20	-0,39	Relatief	0 dB	0,80	0,80	0,80	0,80	0,80	0,80	0,80	0,80
3134	Raaigras 23 Gouda	7,20	-0,45	Relatief	0 dB	0,80	0,80	0,80	0,80	0,80	0,80	0,80	0,80
3135	Raaigras 25 Gouda	7,50	-0,54	Relatief	0 dB	0,80	0,80	0,80	0,80	0,80	0,80	0,80	0,80

Model: 2023 wegverkeer incl. Rijksweg
Groep: (hoofdgroep)
Lijst van Gebouwen, voor rekenmethode Wegverkeerslawaai - RMG-2012, wegverkeer

Naam	Omschr.	Hoogte	Maaiveld	Hdef.	Cp	Refl. 63	Refl. 125	Refl. 250	Refl. 500	Refl. 1k	Refl. 2k	Refl. 4k	Refl. 8k
3136	Raaigras 9 Gouda	8,70	-0,88	Relatief	0 dB	0,80	0,80	0,80	0,80	0,80	0,80	0,80	0,80
3137	Raaigras 7 Gouda	8,50	-0,88	Relatief	0 dB	0,80	0,80	0,80	0,80	0,80	0,80	0,80	0,80
3138	Raaigras 5 Gouda	8,40	-0,85	Relatief	0 dB	0,80	0,80	0,80	0,80	0,80	0,80	0,80	0,80
3139	Veenzoom 179 Gouda	9,40	-0,30	Relatief	0 dB	0,80	0,80	0,80	0,80	0,80	0,80	0,80	0,80
3140	Veenzoom 177 Gouda	9,70	-0,30	Relatief	0 dB	0,80	0,80	0,80	0,80	0,80	0,80	0,80	0,80
3141	Veenzoom 175 Gouda	9,40	-0,29	Relatief	0 dB	0,80	0,80	0,80	0,80	0,80	0,80	0,80	0,80
3142	Veenzoom 173 Gouda	9,50	-0,29	Relatief	0 dB	0,80	0,80	0,80	0,80	0,80	0,80	0,80	0,80
3143	Veenzoom 171 Gouda	9,50	-0,28	Relatief	0 dB	0,80	0,80	0,80	0,80	0,80	0,80	0,80	0,80
3144	Veenzoom 169 Gouda	9,60	-0,28	Relatief	0 dB	0,80	0,80	0,80	0,80	0,80	0,80	0,80	0,80
3145	Veenzoom 167 Gouda	9,50	-0,27	Relatief	0 dB	0,80	0,80	0,80	0,80	0,80	0,80	0,80	0,80
3146	Veenzoom 165 Gouda	9,70	-0,27	Relatief	0 dB	0,80	0,80	0,80	0,80	0,80	0,80	0,80	0,80
3147	Veenzoom 163 Gouda	9,40	-0,26	Relatief	0 dB	0,80	0,80	0,80	0,80	0,80	0,80	0,80	0,80
3148	Geen verblijfsobject	3,00	-0,23	Relatief	0 dB	0,80	0,80	0,80	0,80	0,80	0,80	0,80	0,80
3149	Veenzoom 161 Gouda	9,40	-0,26	Relatief	0 dB	0,80	0,80	0,80	0,80	0,80	0,80	0,80	0,80
3150	Veenzoom 159 Gouda	9,30	-0,25	Relatief	0 dB	0,80	0,80	0,80	0,80	0,80	0,80	0,80	0,80
3151	Veenzoom 157 Gouda	9,40	-0,25	Relatief	0 dB	0,80	0,80	0,80	0,80	0,80	0,80	0,80	0,80
3152	Veenzoom 155 Gouda	9,10	-0,24	Relatief	0 dB	0,80	0,80	0,80	0,80	0,80	0,80	0,80	0,80
3153	Veenzoom 153 Gouda	9,30	-0,24	Relatief	0 dB	0,80	0,80	0,80	0,80	0,80	0,80	0,80	0,80
3154	Beukelaan 39 Gouda	8,80	-1,45	Relatief	0 dB	0,80	0,80	0,80	0,80	0,80	0,80	0,80	0,80
3155	Beukelaan 41 Gouda	8,80	-1,45	Relatief	0 dB	0,80	0,80	0,80	0,80	0,80	0,80	0,80	0,80
3156	Beukelaan 43 Gouda	8,60	-1,46	Relatief	0 dB	0,80	0,80	0,80	0,80	0,80	0,80	0,80	0,80
3157	Taxusweg 16 Gouda	8,60	-1,36	Relatief	0 dB	0,80	0,80	0,80	0,80	0,80	0,80	0,80	0,80
3158	Taxusweg 14 Gouda	8,40	-1,36	Relatief	0 dB	0,80	0,80	0,80	0,80	0,80	0,80	0,80	0,80
3159	Taxusweg 12 Gouda	8,20	-1,37	Relatief	0 dB	0,80	0,80	0,80	0,80	0,80	0,80	0,80	0,80
3160	Taxusweg 10 Gouda	8,00	-1,38	Relatief	0 dB	0,80	0,80	0,80	0,80	0,80	0,80	0,80	0,80
3161	Blommesteinsingel 11 Gouda	8,70	-0,97	Relatief	0 dB	0,80	0,80	0,80	0,80	0,80	0,80	0,80	0,80
3162	Blommesteinsingel 9 Gouda	8,70	-0,97	Relatief	0 dB	0,80	0,80	0,80	0,80	0,80	0,80	0,80	0,80
3163	Blommesteinsingel 7 Gouda	8,80	-0,96	Relatief	0 dB	0,80	0,80	0,80	0,80	0,80	0,80	0,80	0,80
3164	Blommesteinsingel 5 Gouda	8,70	-0,96	Relatief	0 dB	0,80	0,80	0,80	0,80	0,80	0,80	0,80	0,80
3165	Blommesteinsingel 3 Gouda	8,70	-0,96	Relatief	0 dB	0,80	0,80	0,80	0,80	0,80	0,80	0,80	0,80
3166	Blommesteinsingel 1 Gouda	10,10	-0,95	Relatief	0 dB	0,80	0,80	0,80	0,80	0,80	0,80	0,80	0,80
3167	Bodegraafsestraatweg 93 Gouda	9,80	-0,68	Relatief	0 dB	0,80	0,80	0,80	0,80	0,80	0,80	0,80	0,80
3168	Bodegraafsestraatweg 95 Gouda	10,40	-0,68	Relatief	0 dB	0,80	0,80	0,80	0,80	0,80	0,80	0,80	0,80
3169	Waterlelie 17 Gouda	8,50	-0,10	Relatief	0 dB	0,80	0,80	0,80	0,80	0,80	0,80	0,80	0,80
3170	Waterlelie 19 Gouda	8,60	-0,10	Relatief	0 dB	0,80	0,80	0,80	0,80	0,80	0,80	0,80	0,80
3171	Waterlelie 21 Gouda	8,60	-0,14	Relatief	0 dB	0,80	0,80	0,80	0,80	0,80	0,80	0,80	0,80
3172	Waterlelie 23 Gouda	8,70	-0,16	Relatief	0 dB	0,80	0,80	0,80	0,80	0,80	0,80	0,80	0,80
3173	Cederweg 1 Gouda	10,70	-1,63	Relatief	0 dB	0,80	0,80	0,80	0,80	0,80	0,80	0,80	0,80
3174	Cederweg 3 Gouda	8,80	-1,63	Relatief	0 dB	0,80	0,80	0,80	0,80	0,80	0,80	0,80	0,80
3175	Cederweg 5 Gouda	8,70	-1,66	Relatief	0 dB	0,80	0,80	0,80	0,80	0,80	0,80	0,80	0,80
3176	Cederweg 7 Gouda	8,20	-1,67	Relatief	0 dB	0,80	0,80	0,80	0,80	0,80	0,80	0,80	0,80
3177	Cederweg 9 Gouda	8,60	-1,67	Relatief	0 dB	0,80	0,80	0,80	0,80	0,80	0,80	0,80	0,80
3178	Waterlelie 34 Gouda	7,00	-0,23	Relatief	0 dB	0,80	0,80	0,80	0,80	0,80	0,80	0,80	0,80
3179	Waterlelie 36 Gouda	7,50	-0,23	Relatief	0 dB	0,80	0,80	0,80	0,80	0,80	0,80	0,80	0,80
3180	Waterlelie 38 Gouda	7,00	-0,29	Relatief	0 dB	0,80	0,80	0,80	0,80	0,80	0,80	0,80	0,80
3181	Waterlelie 40 Gouda	7,00	-0,27	Relatief	0 dB	0,80	0,80	0,80	0,80	0,80	0,80	0,80	0,80
3182	Waterlelie 42 Gouda	7,50	-0,32	Relatief	0 dB	0,80	0,80	0,80	0,80	0,80	0,80	0,80	0,80
3183	Waterlelie 44 Gouda	7,10	-0,30	Relatief	0 dB	0,80	0,80	0,80	0,80	0,80	0,80	0,80	0,80
3184	Larixweg 24 Gouda	8,30	-1,38	Relatief	0 dB	0,80	0,80	0,80	0,80	0,80	0,80	0,80	0,80
3185	Larixweg 22 Gouda	8,40	-1,38	Relatief	0 dB	0,80	0,80	0,80	0,80	0,80	0,80	0,80	0,80
3186	Larixweg 20 Gouda	8,00	-1,38	Relatief	0 dB	0,80	0,80	0,80	0,80	0,80	0,80	0,80	0,80
3187	Larixweg 18 Gouda	8,10	-1,39	Relatief	0 dB	0,80	0,80	0,80	0,80	0,80	0,80	0,80	0,80
3188	Bloemendaalseweg 43a Gouda	10,00	-0,46	Relatief	0 dB	0,80	0,80	0,80	0,80	0,80	0,80	0,80	0,80
3189	Loevestein 14 Gouda	8,70	-1,10	Relatief	0 dB	0,80	0,80	0,80	0,80	0,80	0,80	0,80	0,80
3190	Loevestein 16 Gouda	8,70	-1,10	Relatief	0 dB	0,80	0,80	0,80	0,80	0,80	0,80	0,80	0,80
3191	Loevestein 18 Gouda	8,70	-1,10	Relatief	0 dB	0,80	0,80	0,80	0,80	0,80	0,80	0,80	0,80
3192	Loevestein 20 Gouda	8,80	-1,10	Relatief	0 dB	0,80	0,80	0,80	0,80	0,80	0,80	0,80	0,80
3194	3193_Hugo de Vrieslaan Gouda	7,40	-1,27	Relatief	0 dB	0,80	0,80	0,80	0,80	0,80	0,80	0,80	0,80
3195	Coniferensingel 7 Gouda	8,10	-1,73	Relatief	0 dB	0,80	0,80	0,80	0,80	0,80	0,80	0,80	0,80
3196	Coniferensingel 5 Gouda	8,40	-1,73	Relatief	0 dB	0,80	0,80	0,80	0,80	0,80	0,80	0,80	0,80
3197	Coniferensingel 3 Gouda	8,70	-1,74	Relatief	0 dB	0,80	0,80	0,80	0,80	0,80	0,80	0,80	0,80
3198	Coniferensingel 1 Gouda	8,70	-1,76	Relatief	0 dB	0,80	0,80	0,80	0,80	0,80	0,80	0,80	0,80
3199	Gravestein 50 Gouda	8,70	-1,03	Relatief	0 dB	0,80	0,80	0,80	0,80	0,80	0,80	0,80	0,80
3200	Gravestein 52 Gouda	8,60	-1,03	Relatief	0 dB	0,80	0,80	0,80	0,80	0,80	0,80	0,80	0,80
3201	Gravestein 54 Gouda	8,60	-1,04	Relatief	0 dB	0,80	0,80	0,80	0,80	0,80	0,80	0,80	0,80
3202	Gravestein 56 Gouda	8,80	-1,05	Relatief	0 dB	0,80	0,80	0,80	0,80	0,80	0,80	0,80	0,80
3203	Gravestein 9 Gouda	8,70	-1,06	Relatief	0 dB	0,80	0,80	0,80	0,80	0,80	0,80	0,80	0,80
3204	Gravestein 11 Gouda	8,70	-1,06	Relatief	0 dB	0,80	0,80	0,80	0,80	0,80	0,80	0,80	0,80
3205	Gravestein 13 Gouda	8,60	-1,06	Relatief	0 dB	0,80	0,80	0,80	0,80	0,80	0,80	0,80	0,80
3206	Gravestein 15 Gouda	8,50	-1,06	Relatief	0 dB	0,80	0,80	0,80	0,80	0,80	0,80	0,80	0,80
3207	Gravestein 17 Gouda	8,60	-1,07	Relatief	0 dB	0,80	0,80	0,80	0,80	0,80	0,80	0,80	0,80
3208	Gravestein 19 Gouda	8,60	-1,07	Relatief	0 dB	0,80	0,80	0,80	0,80	0,80	0,80	0,80	0,80
3209	Waterlelie 67 Gouda	7,60	-0,21	Relatief	0 dB	0,80	0,80	0,80	0,80	0,80	0,80	0,80	0,80
3210	Waterlelie 65 Gouda	7,20	-0,21	Relatief	0 dB	0,80	0,80	0,80	0,80	0,80	0,80	0,80	0,80
3211	Waterlelie 63 Gouda	7,30	-0,22	Relatief	0 dB	0,80	0,80	0,80	0,80	0,80	0,80	0,80	0,80
3212	Waterlelie 61 Gouda	7,50	-0,24	Relatief	0 dB	0,80	0,80	0,80	0,80	0,80	0,80	0,80	0,80
3214	3213_Hugo de Vrieslaan Gouda	10,50	-1,33	Relatief	0 dB	0,80	0,80	0,80	0,80	0,80	0,80	0,80	0,80
3215	Geen verblijfsobject	3,00	-1,64	Relatief	0 dB	0,80	0,80	0,80	0,80	0,80	0,80	0,80	0,80
3216	Vlierpad 13 Gouda	7,70	-1,65	Relatief	0 dB	0,80	0,80	0,80	0,80	0,80	0,80	0,80	0,80
3217	Vlierpad 15 Gouda	6,10	-1,65	Relatief	0 dB	0,80	0,80	0,80	0,80	0,80	0,80	0,80	0,80
3218	Vlierpad 17 Gouda	6,30	-1,64	Relatief	0 dB	0,80	0,80	0,80	0,80	0,80	0,80	0,80	0,80
3219	Vlierpad 11 Gouda	9,00	-1,65	Relatief	0 dB	0,80	0,80	0,80	0,80	0,80	0,80	0,80	0,80
3220	Vlierpad 19 Gouda	6,00	-1,64	Relatief	0 dB	0,80	0,80	0,80	0,80	0,80	0,80	0,80	0,80
3221	Vlierpad 9 Gouda	9,30	-1,67	Relatief	0 dB	0,80	0,80	0,80	0,80	0,80	0,80	0,80	0,80
3222	Vlierpad 21 Gouda	6,10	-1,64	Relatief	0 dB	0,80	0,80	0,80	0,80	0,80	0,80	0,80	0,80
3223	Trilgras 1 Gouda	7,30	-0,52	Relatief	0 dB	0,80	0,80	0,80	0,80	0,80	0,80	0,80	0,80
3224	Geen verblijfsobject	3,00	-0,57	Relatief	0 dB	0,80	0,80	0,80	0,80	0,80	0,80	0,80	0,80
3225	Trilgras 5 Gouda	7,60	-0,49	Relatief	0 dB	0,80	0,80	0,80	0,80	0,80	0,80	0,80	0,80
3226	Trilgras 7 Gouda	7,30	-0,46	Relatief	0 dB	0,80	0,80	0,80	0,80	0,80	0,80	0,80	0,80
3227	Trompenburg 28 Gouda	8,00	-1,13	Relatief	0 dB	0,80	0,80	0,80	0,80	0,80	0,80	0,80	0,80
3228	Trompenburg 26 Gouda	5,80	-1,13	Relatief	0 dB	0,80	0,80	0,80	0,80	0,80	0,80	0,80	0,80
3229	Trompenburg 24 Gouda	5,80	-1,14	Relatief	0 dB	0,80	0,80	0,80	0,80	0,80	0,80	0,80	0,80
3230	Trompenburg 22 Gouda	5,80	-1,14	Relatief	0 dB	0,80	0,80	0,80	0,80	0,80	0,80	0,80	0,80
3231	Trompenburg 20 Gouda	6,00	-1,15	Relatief	0 dB	0,80	0,80	0,80	0,80	0,80	0,80	0,80	0,80
3232	Trompenburg 18 Gouda	5,80	-1,15	Relatief	0 dB	0,80	0,80	0,80	0,80	0,80	0,80	0,80	0,80
3233	Trompenburg 16 Gouda	5,80	-1,16	Relatief	0 dB	0,80	0,80	0,80	0,80	0,80	0,80	0,80	0,80
3234	Trompenburg 14 Gouda	5,80	-1,16	Relatief	0 dB	0,80	0,80	0,80	0,80	0,80	0,80	0,80	0,80
3235	Trompenburg 12 Gouda	5,80	-1,17	Relatief	0 dB	0,80	0,80	0,80	0,80	0,80	0,80	0,80	0,80
3236	Trompenburg 10 Gouda	5,90	-1,18	Relatief	0 dB	0,80	0,80	0,80	0,80	0,80	0,80	0,80	0,80
3237	Trilgras 11 Gouda	7,50	-0,37	Relatief	0 dB	0,80	0,80	0,80	0,80	0,80	0,80	0,80	0,80

Model: 2023 wegverkeer incl. Rijksweg
Groep: (hoofdgroep)
Lijst van Gebouwen, voor rekenmethode Wegverkeerslawaai - RMG-2012, wegverkeer

Naam	Omschr.	Hoogte	Maaiveld	Hdef.	Cp	Refl. 63	Refl. 125	Refl. 250	Refl. 500	Refl. 1k	Refl. 2k	Refl. 4k	Refl. 8k
3238	Trilgras 9 Gouda	7,30	-0,37	Relatief	0 dB	0,80	0,80	0,80	0,80	0,80	0,80	0,80	0,80
3239	Trilgras 13 Gouda	7,00	-0,40	Relatief	0 dB	0,80	0,80	0,80	0,80	0,80	0,80	0,80	0,80
3240	Trilgras 15 Gouda	7,10	-0,42	Relatief	0 dB	0,80	0,80	0,80	0,80	0,80	0,80	0,80	0,80
3241	Geen verblijfsobject	3,00	-0,44	Relatief	0 dB	0,80	0,80	0,80	0,80	0,80	0,80	0,80	0,80
3242	Veenzoom 151 Gouda	9,30	-0,23	Relatief	0 dB	0,80	0,80	0,80	0,80	0,80	0,80	0,80	0,80
3243	Veenzoom 149 Gouda	9,30	-0,23	Relatief	0 dB	0,80	0,80	0,80	0,80	0,80	0,80	0,80	0,80
3244	Meerburgstraat 37 Gouda	11,40	-1,03	Relatief	0 dB	0,80	0,80	0,80	0,80	0,80	0,80	0,80	0,80
3245	Meerburgstraat 35 Gouda	5,90	-1,03	Relatief	0 dB	0,80	0,80	0,80	0,80	0,80	0,80	0,80	0,80
3246	Meerburgstraat 33 Gouda	6,00	-1,03	Relatief	0 dB	0,80	0,80	0,80	0,80	0,80	0,80	0,80	0,80
3247	Meerburgstraat 31 Gouda	6,00	-1,03	Relatief	0 dB	0,80	0,80	0,80	0,80	0,80	0,80	0,80	0,80
3248	Meerburgstraat 29 Gouda	5,90	-1,03	Relatief	0 dB	0,80	0,80	0,80	0,80	0,80	0,80	0,80	0,80
3249	Meerburgstraat 27 Gouda	5,90	-1,03	Relatief	0 dB	0,80	0,80	0,80	0,80	0,80	0,80	0,80	0,80
3250	Meerburgstraat 25 Gouda	5,90	-1,03	Relatief	0 dB	0,80	0,80	0,80	0,80	0,80	0,80	0,80	0,80
3251	Meerburgstraat 23 Gouda	5,80	-1,03	Relatief	0 dB	0,80	0,80	0,80	0,80	0,80	0,80	0,80	0,80
3252	Meerburgstraat 21 Gouda	5,80	-1,03	Relatief	0 dB	0,80	0,80	0,80	0,80	0,80	0,80	0,80	0,80
3253	Meerburgstraat 19 Gouda	5,80	-1,03	Relatief	0 dB	0,80	0,80	0,80	0,80	0,80	0,80	0,80	0,80
3254	Meerburgstraat 17 Gouda	5,80	-1,04	Relatief	0 dB	0,80	0,80	0,80	0,80	0,80	0,80	0,80	0,80
3255	Meerburgstraat 15 Gouda	5,80	-1,04	Relatief	0 dB	0,80	0,80	0,80	0,80	0,80	0,80	0,80	0,80
3256	Struisgras 9 Gouda	8,70	-0,61	Relatief	0 dB	0,80	0,80	0,80	0,80	0,80	0,80	0,80	0,80
3257	Struisgras 11 Gouda	8,50	-0,61	Relatief	0 dB	0,80	0,80	0,80	0,80	0,80	0,80	0,80	0,80
3258	Struisgras 13 Gouda	8,50	-0,61	Relatief	0 dB	0,80	0,80	0,80	0,80	0,80	0,80	0,80	0,80
3259	Struisgras 15 Gouda	8,60	-0,61	Relatief	0 dB	0,80	0,80	0,80	0,80	0,80	0,80	0,80	0,80
3260	Trompenburg 8 Gouda	6,40	-1,22	Relatief	0 dB	0,80	0,80	0,80	0,80	0,80	0,80	0,80	0,80
3261	Trompenburg 6 Gouda	6,40	-1,22	Relatief	0 dB	0,80	0,80	0,80	0,80	0,80	0,80	0,80	0,80
3262	Trompenburg 4 Gouda	6,40	-1,22	Relatief	0 dB	0,80	0,80	0,80	0,80	0,80	0,80	0,80	0,80
3263	Trompenburg 2 Gouda	6,50	-1,23	Relatief	0 dB	0,80	0,80	0,80	0,80	0,80	0,80	0,80	0,80
3264	Raaigras 27 Gouda	7,20	-0,61	Relatief	0 dB	0,80	0,80	0,80	0,80	0,80	0,80	0,80	0,80
3265	Raaigras 29 Gouda	7,20	-0,61	Relatief	0 dB	0,80	0,80	0,80	0,80	0,80	0,80	0,80	0,80
3266	Bodegraafsestraatweg 135 Gouda	12,50	-0,90	Relatief	0 dB	0,80	0,80	0,80	0,80	0,80	0,80	0,80	0,80
3267	Vlietenburg 61 Gouda	9,80	-1,19	Relatief	0 dB	0,80	0,80	0,80	0,80	0,80	0,80	0,80	0,80
3268	Vlietenburg 63 Gouda	9,70	-1,19	Relatief	0 dB	0,80	0,80	0,80	0,80	0,80	0,80	0,80	0,80
3269	Vlietenburg 65 Gouda	9,80	-1,19	Relatief	0 dB	0,80	0,80	0,80	0,80	0,80	0,80	0,80	0,80
3270	Vlietenburg 67 Gouda	9,80	-1,19	Relatief	0 dB	0,80	0,80	0,80	0,80	0,80	0,80	0,80	0,80
3271	Vlietenburg 59 Gouda	9,80	-1,20	Relatief	0 dB	0,80	0,80	0,80	0,80	0,80	0,80	0,80	0,80
3272	Vlietenburg 69 Gouda	9,80	-1,19	Relatief	0 dB	0,80	0,80	0,80	0,80	0,80	0,80	0,80	0,80
3273	Veenzoom 103 Gouda	9,30	-0,12	Relatief	0 dB	0,80	0,80	0,80	0,80	0,80	0,80	0,80	0,80
3274	Veenzoom 101 Gouda	9,40	-0,12	Relatief	0 dB	0,80	0,80	0,80	0,80	0,80	0,80	0,80	0,80
3275	Pijnboomweg 23 Gouda	8,10	-1,46	Relatief	0 dB	0,80	0,80	0,80	0,80	0,80	0,80	0,80	0,80
3276	Pijnboomweg 21 Gouda	8,50	-1,46	Relatief	0 dB	0,80	0,80	0,80	0,80	0,80	0,80	0,80	0,80
3277	Pijnboomweg 19 Gouda	8,10	-1,44	Relatief	0 dB	0,80	0,80	0,80	0,80	0,80	0,80	0,80	0,80
3278	Pijnboomweg 17 Gouda	8,20	-1,42	Relatief	0 dB	0,80	0,80	0,80	0,80	0,80	0,80	0,80	0,80
3279	Waterkers 23 Gouda	8,60	-0,31	Relatief	0 dB	0,80	0,80	0,80	0,80	0,80	0,80	0,80	0,80
3280	Waterkers 21 Gouda	8,60	-0,31	Relatief	0 dB	0,80	0,80	0,80	0,80	0,80	0,80	0,80	0,80
3281	Waterkers 19 Gouda	8,60	-0,31	Relatief	0 dB	0,80	0,80	0,80	0,80	0,80	0,80	0,80	0,80
3282	Waterkers 17 Gouda	8,70	-0,31	Relatief	0 dB	0,80	0,80	0,80	0,80	0,80	0,80	0,80	0,80
3283	Bloemendaalseweg 48 Gouda	8,60	-0,31	Relatief	0 dB	0,80	0,80	0,80	0,80	0,80	0,80	0,80	0,80
3284	Taxusweg 23 Gouda	8,40	-1,40	Relatief	0 dB	0,80	0,80	0,80	0,80	0,80	0,80	0,80	0,80
3285	Taxusweg 21 Gouda	8,20	-1,40	Relatief	0 dB	0,80	0,80	0,80	0,80	0,80	0,80	0,80	0,80
3286	Taxusweg 19 Gouda	8,40	-1,41	Relatief	0 dB	0,80	0,80	0,80	0,80	0,80	0,80	0,80	0,80
3287	Taxusweg 17 Gouda	8,50	-1,41	Relatief	0 dB	0,80	0,80	0,80	0,80	0,80	0,80	0,80	0,80
3289	3288_Ridder van Catsweg Gouda	6,20	-0,90	Relatief	0 dB	0,80	0,80	0,80	0,80	0,80	0,80	0,80	0,80
3290	Waterklaver 2 Gouda	7,20	-0,13	Relatief	0 dB	0,80	0,80	0,80	0,80	0,80	0,80	0,80	0,80
3291	Waterklaver 4 Gouda	7,10	-0,13	Relatief	0 dB	0,80	0,80	0,80	0,80	0,80	0,80	0,80	0,80
3292	Albrechtsveld 33 Gouda	9,60	0,08	Relatief	0 dB	0,80	0,80	0,80	0,80	0,80	0,80	0,80	0,80
3293	Albrechtsveld 32 Gouda	9,60	0,10	Relatief	0 dB	0,80	0,80	0,80	0,80	0,80	0,80	0,80	0,80
3294	Albrechtsveld 31 Gouda	9,50	0,11	Relatief	0 dB	0,80	0,80	0,80	0,80	0,80	0,80	0,80	0,80
3295	Albrechtsveld 30 Gouda	9,40	0,13	Relatief	0 dB	0,80	0,80	0,80	0,80	0,80	0,80	0,80	0,80
3296	Albrechtsveld 29 Gouda	9,50	0,14	Relatief	0 dB	0,80	0,80	0,80	0,80	0,80	0,80	0,80	0,80
3297	Albrechtsveld 28 Gouda	9,50	0,15	Relatief	0 dB	0,80	0,80	0,80	0,80	0,80	0,80	0,80	0,80
3298	Albrechtsveld 13 Gouda	6,80	0,20	Relatief	0 dB	0,80	0,80	0,80	0,80	0,80	0,80	0,80	0,80
3299	Albrechtsveld 12 Gouda	6,70	0,20	Relatief	0 dB	0,80	0,80	0,80	0,80	0,80	0,80	0,80	0,80
3300	Albrechtsveld 11 Gouda	6,70	0,20	Relatief	0 dB	0,80	0,80	0,80	0,80	0,80	0,80	0,80	0,80
3301	Albrechtsveld 10 Gouda	6,70	0,20	Relatief	0 dB	0,80	0,80	0,80	0,80	0,80	0,80	0,80	0,80
3302	Waterklaver 6 Gouda	7,50	-0,23	Relatief	0 dB	0,80	0,80	0,80	0,80	0,80	0,80	0,80	0,80
3303	Waterklaver 8 Gouda	7,10	-0,23	Relatief	0 dB	0,80	0,80	0,80	0,80	0,80	0,80	0,80	0,80
3304	Waterklaver 10 Gouda	7,20	-0,27	Relatief	0 dB	0,80	0,80	0,80	0,80	0,80	0,80	0,80	0,80
3305	Waterklaver 12 Gouda	7,10	-0,30	Relatief	0 dB	0,80	0,80	0,80	0,80	0,80	0,80	0,80	0,80
3306	Vlierpad 7 Gouda	9,30	-1,68	Relatief	0 dB	0,80	0,80	0,80	0,80	0,80	0,80	0,80	0,80
3307	Vlierpad 23 Gouda	8,00	-1,64	Relatief	0 dB	0,80	0,80	0,80	0,80	0,80	0,80	0,80	0,80
3308	Vlierpad 5 Gouda	9,20	-1,68	Relatief	0 dB	0,80	0,80	0,80	0,80	0,80	0,80	0,80	0,80
3309	Vlierpad 3 Gouda	7,90	-1,69	Relatief	0 dB	0,80	0,80	0,80	0,80	0,80	0,80	0,80	0,80
3310	Vlierpad 1 Gouda	5,90	-1,70	Relatief	0 dB	0,80	0,80	0,80	0,80	0,80	0,80	0,80	0,80
3311	Albrechtsveld 56 Gouda	9,50	0,12	Relatief	0 dB	0,80	0,80	0,80	0,80	0,80	0,80	0,80	0,80
3312	Albrechtsveld 57 Gouda	9,70	0,12	Relatief	0 dB	0,80	0,80	0,80	0,80	0,80	0,80	0,80	0,80
3313	Albrechtsveld 58 Gouda	9,30	0,13	Relatief	0 dB	0,80	0,80	0,80	0,80	0,80	0,80	0,80	0,80
3314	Albrechtsveld 59 Gouda	9,50	0,12	Relatief	0 dB	0,80	0,80	0,80	0,80	0,80	0,80	0,80	0,80
3315	Albrechtsveld 60 Gouda	9,60	0,14	Relatief	0 dB	0,80	0,80	0,80	0,80	0,80	0,80	0,80	0,80
3316	Albrechtsveld 61 Gouda	9,50	0,13	Relatief	0 dB	0,80	0,80	0,80	0,80	0,80	0,80	0,80	0,80
3317	Albrechtsveld 62 Gouda	9,70	0,09	Relatief	0 dB	0,80	0,80	0,80	0,80	0,80	0,80	0,80	0,80
3318	Gravestein 18 Gouda	8,80	-1,07	Relatief	0 dB	0,80	0,80	0,80	0,80	0,80	0,80	0,80	0,80
3319	Gravestein 20 Gouda	8,60	-1,07	Relatief	0 dB	0,80	0,80	0,80	0,80	0,80	0,80	0,80	0,80
3320	Gravestein 22 Gouda	8,70	-1,07	Relatief	0 dB	0,80	0,80	0,80	0,80	0,80	0,80	0,80	0,80
3321	Gravestein 24 Gouda	8,70	-1,06	Relatief	0 dB	0,80	0,80	0,80	0,80	0,80	0,80	0,80	0,80
3322	Gravestein 26 Gouda	8,70	-1,06	Relatief	0 dB	0,80	0,80	0,80	0,80	0,80	0,80	0,80	0,80
3323	Gravestein 28 Gouda	8,80	-1,06	Relatief	0 dB	0,80	0,80	0,80	0,80	0,80	0,80	0,80	0,80
3324	Geen verblijfsobject	9,10	-1,31	Relatief	0 dB	0,80	0,80	0,80	0,80	0,80	0,80	0,80	0,80
3326	3325_Lekkenburg Gouda	7,10	-1,04	Relatief	0 dB	0,80	0,80	0,80	0,80	0,80	0,80	0,80	0,80
3328	3327_Hugo de Vrieslaan Gouda	10,60	-1,71	Relatief	0 dB	0,80	0,80	0,80	0,80	0,80	0,80	0,80	0,80
3329	Waterruit 136 Gouda	7,20	-0,62	Relatief	0 dB	0,80	0,80	0,80	0,80	0,80	0,80	0,80	0,80
3330	Waterruit 134 Gouda	7,00	-0,62	Relatief	0 dB	0,80	0,80	0,80	0,80	0,80	0,80	0,80	0,80
3331	Waterruit 132 Gouda	7,60	-0,65	Relatief	0 dB	0,80	0,80	0,80	0,80	0,80	0,80	0,80	0,80
3332	Waterruit 130 Gouda	7,50	-0,68	Relatief	0 dB	0,80	0,80	0,80	0,80	0,80	0,80	0,80	0,80
3333	Waterruit 128 Gouda	7,20	-0,70	Relatief	0 dB	0,80	0,80	0,80	0,80	0,80	0,80	0,80	0,80
3334	Waterruit 126 Gouda	7,20	-0,73	Relatief	0 dB	0,80	0,80	0,80	0,80	0,80	0,80	0,80	0,80
3335	Waterruit 144 Gouda	7,10	-0,50	Relatief	0 dB	0,80	0,80	0,80	0,80	0,80	0,80	0,80	0,80
3336	Waterruit 142 Gouda	7,40	-0,50	Relatief	0 dB	0,80	0,80	0,80	0,80	0,80	0,80	0,80	0,80
3337	Waterruit 140 Gouda	7,10	-0,53	Relatief	0 dB	0,80	0,80	0,80	0,80	0,80	0,80	0,80	0,80
3338	Waterruit 138 Gouda	7,40	-0,56	Relatief	0 dB	0,80	0,80	0,80	0,80	0,80	0,80	0,80	0,80
3339	Bloemendaalseweg 36 Gouda	9,90	-0,88	Relatief	0 dB	0,80	0,80	0,80	0,80	0,80	0,80	0,80	0,80
3340	Wiltenburg 35 Gouda	5,80	-1,16	Relatief	0 dB	0,80	0,80	0,80	0,80	0,80	0,80	0,80	0,80

Model: 2023 wegverkeer incl. Rijksweg
Groep: (hoofdgroep)
Lijst van Gebouwen, voor rekenmethode Wegverkeerslawaai - RMG-2012, wegverkeer

Naam	Omschr.	Hoogte	Maaiveld	Hdef.	Cp	Refl. 63	Refl. 125	Refl. 250	Refl. 500	Refl. 1k	Refl. 2k	Refl. 4k	Refl. 8k
3341	Wiltenburg 33 Gouda	5,80	-1,16	Relatief	0 dB	0,80	0,80	0,80	0,80	0,80	0,80	0,80	0,80
3342	Wiltenburg 31 Gouda	5,80	-1,17	Relatief	0 dB	0,80	0,80	0,80	0,80	0,80	0,80	0,80	0,80
3343	Wiltenburg 29 Gouda	5,80	-1,17	Relatief	0 dB	0,80	0,80	0,80	0,80	0,80	0,80	0,80	0,80
3344	Wiltenburg 27 Gouda	5,80	-1,17	Relatief	0 dB	0,80	0,80	0,80	0,80	0,80	0,80	0,80	0,80
3345	Wiltenburg 25 Gouda	5,80	-1,18	Relatief	0 dB	0,80	0,80	0,80	0,80	0,80	0,80	0,80	0,80
3346	Wiltenburg 23 Gouda	5,80	-1,18	Relatief	0 dB	0,80	0,80	0,80	0,80	0,80	0,80	0,80	0,80
3347	Wiltenburg 21 Gouda	5,70	-1,18	Relatief	0 dB	0,80	0,80	0,80	0,80	0,80	0,80	0,80	0,80
3348	Wiltenburg 19 Gouda	5,80	-1,18	Relatief	0 dB	0,80	0,80	0,80	0,80	0,80	0,80	0,80	0,80
3349	Wiltenburg 17 Gouda	5,90	-1,18	Relatief	0 dB	0,80	0,80	0,80	0,80	0,80	0,80	0,80	0,80
3350	Boerensloot 3 Gouda	8,90	-0,63	Relatief	0 dB	0,80	0,80	0,80	0,80	0,80	0,80	0,80	0,80
3351	Kannenburg 24 Gouda	5,90	-1,15	Relatief	0 dB	0,80	0,80	0,80	0,80	0,80	0,80	0,80	0,80
3352	Kannenburg 22 Gouda	6,00	-1,15	Relatief	0 dB	0,80	0,80	0,80	0,80	0,80	0,80	0,80	0,80
3353	Kannenburg 20 Gouda	5,90	-1,15	Relatief	0 dB	0,80	0,80	0,80	0,80	0,80	0,80	0,80	0,80
3354	Kannenburg 18 Gouda	5,90	-1,15	Relatief	0 dB	0,80	0,80	0,80	0,80	0,80	0,80	0,80	0,80
3355	Kannenburg 16 Gouda	5,90	-1,15	Relatief	0 dB	0,80	0,80	0,80	0,80	0,80	0,80	0,80	0,80
3356	Kannenburg 14 Gouda	5,90	-1,15	Relatief	0 dB	0,80	0,80	0,80	0,80	0,80	0,80	0,80	0,80
3357	Kannenburg 12 Gouda	5,90	-1,14	Relatief	0 dB	0,80	0,80	0,80	0,80	0,80	0,80	0,80	0,80
3358	Kannenburg 10 Gouda	6,00	-1,14	Relatief	0 dB	0,80	0,80	0,80	0,80	0,80	0,80	0,80	0,80
3359	Kannenburg 8 Gouda	5,90	-1,14	Relatief	0 dB	0,80	0,80	0,80	0,80	0,80	0,80	0,80	0,80
3360	Kannenburg 6 Gouda	5,90	-1,14	Relatief	0 dB	0,80	0,80	0,80	0,80	0,80	0,80	0,80	0,80
3361	Kannenburg 4 Gouda	6,00	-1,14	Relatief	0 dB	0,80	0,80	0,80	0,80	0,80	0,80	0,80	0,80
3362	Kannenburg 2 Gouda	6,00	-1,14	Relatief	0 dB	0,80	0,80	0,80	0,80	0,80	0,80	0,80	0,80
3363	Ridder van Catsweg 358 Gouda	11,50	-0,33	Relatief	0 dB	0,80	0,80	0,80	0,80	0,80	0,80	0,80	0,80
3365	3364_Gildenburg Gouda	18,90	-0,02	Relatief	0 dB	0,80	0,80	0,80	0,80	0,80	0,80	0,80	0,80
3366	Balsemienstraat 18 Gouda	8,60	-1,95	Relatief	0 dB	0,80	0,80	0,80	0,80	0,80	0,80	0,80	0,80
3367	Balsemienstraat 20 Gouda	8,60	-1,95	Relatief	0 dB	0,80	0,80	0,80	0,80	0,80	0,80	0,80	0,80
3368	Balsemienstraat 22 Gouda	8,50	-1,95	Relatief	0 dB	0,80	0,80	0,80	0,80	0,80	0,80	0,80	0,80
3369	Balsemienstraat 24 Gouda	9,00	-1,96	Relatief	0 dB	0,80	0,80	0,80	0,80	0,80	0,80	0,80	0,80
3370	Balsemienstraat 26 Gouda	9,10	-1,97	Relatief	0 dB	0,80	0,80	0,80	0,80	0,80	0,80	0,80	0,80
3371	Balsemienstraat 28 Gouda	11,60	-1,95	Relatief	0 dB	0,80	0,80	0,80	0,80	0,80	0,80	0,80	0,80
3372	Veenzoom 99 Gouda	9,30	-0,11	Relatief	0 dB	0,80	0,80	0,80	0,80	0,80	0,80	0,80	0,80
3373	Veenzoom 97 Gouda	9,30	-0,11	Relatief	0 dB	0,80	0,80	0,80	0,80	0,80	0,80	0,80	0,80
3374	Veenzoom 95 Gouda	9,20	-0,10	Relatief	0 dB	0,80	0,80	0,80	0,80	0,80	0,80	0,80	0,80
3375	Veenzoom 93 Gouda	9,50	-0,10	Relatief	0 dB	0,80	0,80	0,80	0,80	0,80	0,80	0,80	0,80
3376	Veenzoom 91 Gouda	9,40	-0,09	Relatief	0 dB	0,80	0,80	0,80	0,80	0,80	0,80	0,80	0,80
3377	Veenzoom 89 Gouda	9,40	-0,09	Relatief	0 dB	0,80	0,80	0,80	0,80	0,80	0,80	0,80	0,80
3378	Veenzoom 87 Gouda	9,50	-0,08	Relatief	0 dB	0,80	0,80	0,80	0,80	0,80	0,80	0,80	0,80
3379	Veenzoom 85 Gouda	9,30	-0,08	Relatief	0 dB	0,80	0,80	0,80	0,80	0,80	0,80	0,80	0,80
3380	Raaigras 44 Gouda	7,40	-0,69	Relatief	0 dB	0,80	0,80	0,80	0,80	0,80	0,80	0,80	0,80
3381	Raaigras 46 Gouda	7,20	-0,69	Relatief	0 dB	0,80	0,80	0,80	0,80	0,80	0,80	0,80	0,80
3382	Raaigras 48 Gouda	7,10	-0,70	Relatief	0 dB	0,80	0,80	0,80	0,80	0,80	0,80	0,80	0,80
3383	Raaigras 50 Gouda	7,10	-0,70	Relatief	0 dB	0,80	0,80	0,80	0,80	0,80	0,80	0,80	0,80
3384	Brittenburg 20 Gouda	6,50	-0,94	Relatief	0 dB	0,80	0,80	0,80	0,80	0,80	0,80	0,80	0,80
3385	Brittenburg 18 Gouda	6,40	-0,94	Relatief	0 dB	0,80	0,80	0,80	0,80	0,80	0,80	0,80	0,80
3386	Brittenburg 16 Gouda	6,40	-0,94	Relatief	0 dB	0,80	0,80	0,80	0,80	0,80	0,80	0,80	0,80
3387	Brittenburg 14 Gouda	6,40	-0,94	Relatief	0 dB	0,80	0,80	0,80	0,80	0,80	0,80	0,80	0,80
3388	Brittenburg 12 Gouda	6,40	-0,95	Relatief	0 dB	0,80	0,80	0,80	0,80	0,80	0,80	0,80	0,80
3389	Brittenburg 10 Gouda	6,50	-0,95	Relatief	0 dB	0,80	0,80	0,80	0,80	0,80	0,80	0,80	0,80
3390	Brittenburg 8 Gouda	6,40	-0,95	Relatief	0 dB	0,80	0,80	0,80	0,80	0,80	0,80	0,80	0,80
3391	Brittenburg 6 Gouda	6,40	-0,96	Relatief	0 dB	0,80	0,80	0,80	0,80	0,80	0,80	0,80	0,80
3392	Brittenburg 4 Gouda	6,40	-0,96	Relatief	0 dB	0,80	0,80	0,80	0,80	0,80	0,80	0,80	0,80
3393	Brittenburg 2 Gouda	6,70	-0,97	Relatief	0 dB	0,80	0,80	0,80	0,80	0,80	0,80	0,80	0,80
3394	Raaigras 108 Gouda	6,90	-0,65	Relatief	0 dB	0,80	0,80	0,80	0,80	0,80	0,80	0,80	0,80
3395	Raaigras 106 Gouda	7,20	-0,65	Relatief	0 dB	0,80	0,80	0,80	0,80	0,80	0,80	0,80	0,80
3396	Raaigras 104 Gouda	7,30	-0,67	Relatief	0 dB	0,80	0,80	0,80	0,80	0,80	0,80	0,80	0,80
3397	Raaigras 102 Gouda	7,20	-0,70	Relatief	0 dB	0,80	0,80	0,80	0,80	0,80	0,80	0,80	0,80
3398	Vlietenburg 57 Gouda	9,80	-1,21	Relatief	0 dB	0,80	0,80	0,80	0,80	0,80	0,80	0,80	0,80
3399	Vlietenburg 55 Gouda	9,80	-1,21	Relatief	0 dB	0,80	0,80	0,80	0,80	0,80	0,80	0,80	0,80
3400	Vlietenburg 53 Gouda	9,90	-1,22	Relatief	0 dB	0,80	0,80	0,80	0,80	0,80	0,80	0,80	0,80
3401	Vlietenburg 51 Gouda	9,90	-1,22	Relatief	0 dB	0,80	0,80	0,80	0,80	0,80	0,80	0,80	0,80
3402	Bodegraafsestraatweg 97 Gouda	11,50	-0,70	Relatief	0 dB	0,80	0,80	0,80	0,80	0,80	0,80	0,80	0,80
3403	Bodegraafsestraatweg 99 Gouda	11,30	-0,70	Relatief	0 dB	0,80	0,80	0,80	0,80	0,80	0,80	0,80	0,80
3404	Waterruit 110 Gouda	8,60	-0,05	Relatief	0 dB	0,80	0,80	0,80	0,80	0,80	0,80	0,80	0,80
3405	Waterruit 112 Gouda	8,60	-0,05	Relatief	0 dB	0,80	0,80	0,80	0,80	0,80	0,80	0,80	0,80
3406	Waterruit 114 Gouda	8,40	-0,07	Relatief	0 dB	0,80	0,80	0,80	0,80	0,80	0,80	0,80	0,80
3407	Waterruit 116 Gouda	8,40	-0,08	Relatief	0 dB	0,80	0,80	0,80	0,80	0,80	0,80	0,80	0,80
3408	Waterkers 28 Gouda	7,30	-0,47	Relatief	0 dB	0,80	0,80	0,80	0,80	0,80	0,80	0,80	0,80
3409	Waterkers 26 Gouda	7,40	-0,47	Relatief	0 dB	0,80	0,80	0,80	0,80	0,80	0,80	0,80	0,80
3410	Waterkers 24 Gouda	7,90	-0,48	Relatief	0 dB	0,80	0,80	0,80	0,80	0,80	0,80	0,80	0,80
3411	Waterkers 22 Gouda	7,20	-0,48	Relatief	0 dB	0,80	0,80	0,80	0,80	0,80	0,80	0,80	0,80
3412	Waterkers 20 Gouda	7,20	-0,48	Relatief	0 dB	0,80	0,80	0,80	0,80	0,80	0,80	0,80	0,80
3413	Waterkers 18 Gouda	7,10	-0,49	Relatief	0 dB	0,80	0,80	0,80	0,80	0,80	0,80	0,80	0,80
3414	Waterkers 16 Gouda	7,10	-0,49	Relatief	0 dB	0,80	0,80	0,80	0,80	0,80	0,80	0,80	0,80
3415	Waterkers 14 Gouda	7,00	-0,49	Relatief	0 dB	0,80	0,80	0,80	0,80	0,80	0,80	0,80	0,80
3416	Blommesteinsingel 55 Gouda	8,70	-0,97	Relatief	0 dB	0,80	0,80	0,80	0,80	0,80	0,80	0,80	0,80
3417	Blommesteinsingel 53 Gouda	8,70	-0,97	Relatief	0 dB	0,80	0,80	0,80	0,80	0,80	0,80	0,80	0,80
3418	Blommesteinsingel 51 Gouda	8,70	-1,00	Relatief	0 dB	0,80	0,80	0,80	0,80	0,80	0,80	0,80	0,80
3419	Blommesteinsingel 49 Gouda	8,70	-1,01	Relatief	0 dB	0,80	0,80	0,80	0,80	0,80	0,80	0,80	0,80
3420	Blommesteinsingel 47 Gouda	8,60	-1,03	Relatief	0 dB	0,80	0,80	0,80	0,80	0,80	0,80	0,80	0,80
3421	Blommesteinsingel 45 Gouda	8,80	-1,04	Relatief	0 dB	0,80	0,80	0,80	0,80	0,80	0,80	0,80	0,80
3422	Blommesteinsingel 63 Gouda	8,70	-0,87	Relatief	0 dB	0,80	0,80	0,80	0,80	0,80	0,80	0,80	0,80
3423	Blommesteinsingel 61 Gouda	8,60	-0,87	Relatief	0 dB	0,80	0,80	0,80	0,80	0,80	0,80	0,80	0,80
3424	Blommesteinsingel 59 Gouda	8,60	-0,90	Relatief	0 dB	0,80	0,80	0,80	0,80	0,80	0,80	0,80	0,80
3425	Blommesteinsingel 57 Gouda	8,60	-0,92	Relatief	0 dB	0,80	0,80	0,80	0,80	0,80	0,80	0,80	0,80
3426	Taxusweg 8 Gouda	8,20	-1,41	Relatief	0 dB	0,80	0,80	0,80	0,80	0,80	0,80	0,80	0,80
3427	Taxusweg 6 Gouda	8,30	-1,41	Relatief	0 dB	0,80	0,80	0,80	0,80	0,80	0,80	0,80	0,80
3428	Taxusweg 4 Gouda	8,40	-1,42	Relatief	0 dB	0,80	0,80	0,80	0,80	0,80	0,80	0,80	0,80
3429	Taxusweg 2 Gouda	8,40	-1,43	Relatief	0 dB	0,80	0,80	0,80	0,80	0,80	0,80	0,80	0,80
3430	Ridder van Catsweg 683 Gouda	6,30	-0,87	Relatief	0 dB	0,80	0,80	0,80	0,80	0,80	0,80	0,80	0,80
3431	Waterruit 152 Gouda	9,00	-0,35	Relatief	0 dB	0,80	0,80	0,80	0,80	0,80	0,80	0,80	0,80
3432	Waterruit 150 Gouda	7,40	-0,35	Relatief	0 dB	0,80	0,80	0,80	0,80	0,80	0,80	0,80	0,80
3433	Waterruit 148 Gouda	7,10	-0,39	Relatief	0 dB	0,80	0,80	0,80	0,80	0,80	0,80	0,80	0,80
3434	Waterruit 146 Gouda	7,30	-0,42	Relatief	0 dB	0,80	0,80	0,80	0,80	0,80	0,80	0,80	0,80
3435	Bodegraafsestraatweg 111 Gouda	9,50	-0,77	Relatief	0 dB	0,80	0,80	0,80	0,80	0,80	0,80	0,80	0,80
3436	Bodegraafsestraatweg 113 Gouda	9,30	-0,77	Relatief	0 dB	0,80	0,80	0,80	0,80	0,80	0,80	0,80	0,80
3438	3437_Hugo de Vrieslaan Gouda	7,10	-1,29	Relatief	0 dB	0,80	0,80	0,80	0,80	0,80	0,80	0,80	0,80
3439	Albrechtsveld 91 Gouda	9,70	-0,16	Relatief	0 dB	0,80	0,80	0,80	0,80	0,80	0,80	0,80	0,80
3440	Albrechtsveld 92 Gouda	9,70	-0,14	Relatief	0 dB	0,80	0,80	0,80	0,80	0,80	0,80	0,80	0,80
3441	Albrechtsveld 93 Gouda	9,60	-0,13	Relatief	0 dB	0,80	0,80	0,80	0,80	0,80	0,80	0,80	0,80
3442	Albrechtsveld 94 Gouda	9,60	-0,11	Relatief	0 dB	0,80	0,80	0,80	0,80	0,80	0,80	0,80	0,80

Model: 2023 wegverkeer incl. Rijksweg
Groep: (hoofdgroep)
Lijst van Gebouwen, voor rekenmethode Wegverkeerslawaai - RMG-2012, wegverkeer

Naam	Omschr.	Hoogte	Maaiveld	Hdef.	Cp	Refl. 63	Refl. 125	Refl. 250	Refl. 500	Refl. 1k	Refl. 2k	Refl. 4k	Refl. 8k
3443	Albrechtsveld 95 Gouda	9,70	-0,11	Relatief	0 dB	0,80	0,80	0,80	0,80	0,80	0,80	0,80	0,80
3444	Albrechtsveld 96 Gouda	9,70	-0,09	Relatief	0 dB	0,80	0,80	0,80	0,80	0,80	0,80	0,80	0,80
3445	Albrechtsveld 97 Gouda	9,70	-0,08	Relatief	0 dB	0,80	0,80	0,80	0,80	0,80	0,80	0,80	0,80
3446	Albrechtsveld 98 Gouda	9,50	-0,06	Relatief	0 dB	0,80	0,80	0,80	0,80	0,80	0,80	0,80	0,80
3447	Albrechtsveld 99 Gouda	9,30	-0,06	Relatief	0 dB	0,80	0,80	0,80	0,80	0,80	0,80	0,80	0,80
3448	Albrechtsveld 100 Gouda	9,20	-0,04	Relatief	0 dB	0,80	0,80	0,80	0,80	0,80	0,80	0,80	0,80
3449	Albrechtsveld 101 Gouda	9,60	-0,02	Relatief	0 dB	0,80	0,80	0,80	0,80	0,80	0,80	0,80	0,80
3450	Albrechtsveld 102 Gouda	9,60	-0,01	Relatief	0 dB	0,80	0,80	0,80	0,80	0,80	0,80	0,80	0,80
3451	Weerestein 40 Gouda	8,90	-0,72	Relatief	0 dB	0,80	0,80	0,80	0,80	0,80	0,80	0,80	0,80
3452	Weerestein 38 Gouda	8,90	-0,72	Relatief	0 dB	0,80	0,80	0,80	0,80	0,80	0,80	0,80	0,80
3453	Weerestein 36 Gouda	8,80	-0,73	Relatief	0 dB	0,80	0,80	0,80	0,80	0,80	0,80	0,80	0,80
3454	Weerestein 34 Gouda	8,90	-0,74	Relatief	0 dB	0,80	0,80	0,80	0,80	0,80	0,80	0,80	0,80
3455	Hugo de Vrieslaan 11 Gouda	8,10	-1,66	Relatief	0 dB	0,80	0,80	0,80	0,80	0,80	0,80	0,80	0,80
3456	Hugo de Vrieslaan 13 Gouda	8,10	-1,66	Relatief	0 dB	0,80	0,80	0,80	0,80	0,80	0,80	0,80	0,80
3457	Hugo de Vrieslaan 15 Gouda	8,00	-1,69	Relatief	0 dB	0,80	0,80	0,80	0,80	0,80	0,80	0,80	0,80
3458	Hugo de Vrieslaan 17 Gouda	8,20	-1,73	Relatief	0 dB	0,80	0,80	0,80	0,80	0,80	0,80	0,80	0,80
3459	Hugo de Vrieslaan 19 Gouda	8,10	-1,77	Relatief	0 dB	0,80	0,80	0,80	0,80	0,80	0,80	0,80	0,80
3460	Hugo de Vrieslaan 2d Gouda	8,30	-1,07	Relatief	0 dB	0,80	0,80	0,80	0,80	0,80	0,80	0,80	0,80
3461	Trilgras 42 Gouda	13,90	-0,54	Relatief	0 dB	0,80	0,80	0,80	0,80	0,80	0,80	0,80	0,80
3462	Trilgras 44 Gouda	7,10	-0,54	Relatief	0 dB	0,80	0,80	0,80	0,80	0,80	0,80	0,80	0,80
3463	Trilgras 46 Gouda	7,20	-0,60	Relatief	0 dB	0,80	0,80	0,80	0,80	0,80	0,80	0,80	0,80
3464	Trilgras 48 Gouda	7,60	-0,57	Relatief	0 dB	0,80	0,80	0,80	0,80	0,80	0,80	0,80	0,80
3465	Overburg 23 Gouda	5,90	-1,20	Relatief	0 dB	0,80	0,80	0,80	0,80	0,80	0,80	0,80	0,80
3466	Overburg 21 Gouda	5,80	-1,20	Relatief	0 dB	0,80	0,80	0,80	0,80	0,80	0,80	0,80	0,80
3467	Overburg 19 Gouda	6,00	-1,20	Relatief	0 dB	0,80	0,80	0,80	0,80	0,80	0,80	0,80	0,80
3468	Overburg 17 Gouda	5,90	-1,21	Relatief	0 dB	0,80	0,80	0,80	0,80	0,80	0,80	0,80	0,80
3469	Overburg 15 Gouda	5,90	-1,21	Relatief	0 dB	0,80	0,80	0,80	0,80	0,80	0,80	0,80	0,80
3470	Overburg 13 Gouda	5,80	-1,21	Relatief	0 dB	0,80	0,80	0,80	0,80	0,80	0,80	0,80	0,80
3471	Overburg 11 Gouda	5,90	-1,22	Relatief	0 dB	0,80	0,80	0,80	0,80	0,80	0,80	0,80	0,80
3472	Overburg 9 Gouda	5,80	-1,22	Relatief	0 dB	0,80	0,80	0,80	0,80	0,80	0,80	0,80	0,80
3473	Overburg 7 Gouda	5,80	-1,22	Relatief	0 dB	0,80	0,80	0,80	0,80	0,80	0,80	0,80	0,80
3474	Overburg 5 Gouda	6,00	-1,22	Relatief	0 dB	0,80	0,80	0,80	0,80	0,80	0,80	0,80	0,80
3475	Overburg 3 Gouda	6,00	-1,22	Relatief	0 dB	0,80	0,80	0,80	0,80	0,80	0,80	0,80	0,80
3476	Overburg 1 Gouda	6,10	-1,22	Relatief	0 dB	0,80	0,80	0,80	0,80	0,80	0,80	0,80	0,80
3477	Tulpenpad 2 Gouda	5,70	-1,73	Relatief	0 dB	0,80	0,80	0,80	0,80	0,80	0,80	0,80	0,80
3478	Vlietenburg 49 Gouda	9,90	-1,22	Relatief	0 dB	0,80	0,80	0,80	0,80	0,80	0,80	0,80	0,80
3479	Vlietenburg 47 Gouda	9,90	-1,23	Relatief	0 dB	0,80	0,80	0,80	0,80	0,80	0,80	0,80	0,80
3480	Zwenkgras 21 Gouda	8,90	-0,87	Relatief	0 dB	0,80	0,80	0,80	0,80	0,80	0,80	0,80	0,80
3481	Zwenkgras 23 Gouda	8,90	-0,87	Relatief	0 dB	0,80	0,80	0,80	0,80	0,80	0,80	0,80	0,80
3482	Zwenkgras 25 Gouda	8,80	-0,88	Relatief	0 dB	0,80	0,80	0,80	0,80	0,80	0,80	0,80	0,80
3483	Zwenkgras 27 Gouda	8,80	-0,88	Relatief	0 dB	0,80	0,80	0,80	0,80	0,80	0,80	0,80	0,80
3484	Zwenkgras 29 Gouda	9,00	-0,88	Relatief	0 dB	0,80	0,80	0,80	0,80	0,80	0,80	0,80	0,80
3485	Zwenkgras 31 Gouda	8,80	-0,89	Relatief	0 dB	0,80	0,80	0,80	0,80	0,80	0,80	0,80	0,80
3486	Meerburgstraat 30 Gouda	6,60	-1,09	Relatief	0 dB	0,80	0,80	0,80	0,80	0,80	0,80	0,80	0,80
3487	Meerburgstraat 28 Gouda	6,70	-1,09	Relatief	0 dB	0,80	0,80	0,80	0,80	0,80	0,80	0,80	0,80
3488	Meerburgstraat 26 Gouda	6,60	-1,08	Relatief	0 dB	0,80	0,80	0,80	0,80	0,80	0,80	0,80	0,80
3489	Meerburgstraat 24 Gouda	6,70	-1,08	Relatief	0 dB	0,80	0,80	0,80	0,80	0,80	0,80	0,80	0,80
3491	3490_Meerburgstraat Gouda	6,60	-1,10	Relatief	0 dB	0,80	0,80	0,80	0,80	0,80	0,80	0,80	0,80
3492	Meerburgstraat 20 Gouda	6,60	-1,08	Relatief	0 dB	0,80	0,80	0,80	0,80	0,80	0,80	0,80	0,80
3493	Meerburgstraat 18 Gouda	6,60	-1,12	Relatief	0 dB	0,80	0,80	0,80	0,80	0,80	0,80	0,80	0,80
3494	Meerburgstraat 16 Gouda	6,60	-1,11	Relatief	0 dB	0,80	0,80	0,80	0,80	0,80	0,80	0,80	0,80
3495	Meerburgstraat 14 Gouda	6,60	-1,11	Relatief	0 dB	0,80	0,80	0,80	0,80	0,80	0,80	0,80	0,80
3496	Meerburgstraat 12 Gouda	6,60	-1,11	Relatief	0 dB	0,80	0,80	0,80	0,80	0,80	0,80	0,80	0,80
3497	Rijnenburg 2 Gouda	5,90	-1,28	Relatief	0 dB	0,80	0,80	0,80	0,80	0,80	0,80	0,80	0,80
3498	Rijnenburg 4 Gouda	6,50	-1,28	Relatief	0 dB	0,80	0,80	0,80	0,80	0,80	0,80	0,80	0,80
3499	Rijnenburg 6 Gouda	6,00	-1,28	Relatief	0 dB	0,80	0,80	0,80	0,80	0,80	0,80	0,80	0,80
3500	Rijnenburg 8 Gouda	5,80	-1,28	Relatief	0 dB	0,80	0,80	0,80	0,80	0,80	0,80	0,80	0,80
3501	Rijnenburg 10 Gouda	5,80	-1,29	Relatief	0 dB	0,80	0,80	0,80	0,80	0,80	0,80	0,80	0,80
3502	Rijnenburg 12 Gouda	5,90	-1,29	Relatief	0 dB	0,80	0,80	0,80	0,80	0,80	0,80	0,80	0,80
3503	Rijnenburg 14 Gouda	5,90	-1,29	Relatief	0 dB	0,80	0,80	0,80	0,80	0,80	0,80	0,80	0,80
3504	Rijnenburg 16 Gouda	5,90	-1,30	Relatief	0 dB	0,80	0,80	0,80	0,80	0,80	0,80	0,80	0,80
3505	Rijnenburg 18 Gouda	5,90	-1,30	Relatief	0 dB	0,80	0,80	0,80	0,80	0,80	0,80	0,80	0,80
3506	Rijnenburg 20 Gouda	5,80	-1,30	Relatief	0 dB	0,80	0,80	0,80	0,80	0,80	0,80	0,80	0,80
3507	Rijnenburg 22 Gouda	5,80	-1,30	Relatief	0 dB	0,80	0,80	0,80	0,80	0,80	0,80	0,80	0,80
3508	Rijnenburg 24 Gouda	13,70	-1,30	Relatief	0 dB	0,80	0,80	0,80	0,80	0,80	0,80	0,80	0,80
3509	Beemdgras 44 Gouda	9,60	-0,78	Relatief	0 dB	0,80	0,80	0,80	0,80	0,80	0,80	0,80	0,80
3510	Beemdgras 46 Gouda	9,70	-0,78	Relatief	0 dB	0,80	0,80	0,80	0,80	0,80	0,80	0,80	0,80
3511	Beemdgras 48 Gouda	8,80	-0,78	Relatief	0 dB	0,80	0,80	0,80	0,80	0,80	0,80	0,80	0,80
3512	Beemdgras 50 Gouda	9,60	-0,79	Relatief	0 dB	0,80	0,80	0,80	0,80	0,80	0,80	0,80	0,80
3513	Beemdgras 52 Gouda	10,00	-0,79	Relatief	0 dB	0,80	0,80	0,80	0,80	0,80	0,80	0,80	0,80
3514	Beemdgras 54 Gouda	9,80	-0,80	Relatief	0 dB	0,80	0,80	0,80	0,80	0,80	0,80	0,80	0,80
3515	Waterklaver 14 Gouda	7,70	-0,35	Relatief	0 dB	0,80	0,80	0,80	0,80	0,80	0,80	0,80	0,80
3516	Waterklaver 16 Gouda	7,10	-0,43	Relatief	0 dB	0,80	0,80	0,80	0,80	0,80	0,80	0,80	0,80
3517	Waterklaver 18 Gouda	7,60	-0,46	Relatief	0 dB	0,80	0,80	0,80	0,80	0,80	0,80	0,80	0,80
3518	Waterklaver 20 Gouda	7,40	-0,49	Relatief	0 dB	0,80	0,80	0,80	0,80	0,80	0,80	0,80	0,80
3519	Waterklaver 22 Gouda	7,10	-0,56	Relatief	0 dB	0,80	0,80	0,80	0,80	0,80	0,80	0,80	0,80
3520	Waterklaver 24 Gouda	7,20	-0,59	Relatief	0 dB	0,80	0,80	0,80	0,80	0,80	0,80	0,80	0,80
3522	3521_Weerestein Gouda	8,80	-0,58	Relatief	0 dB	0,80	0,80	0,80	0,80	0,80	0,80	0,80	0,80
3523	Weerestein 74 Gouda	8,60	-0,58	Relatief	0 dB	0,80	0,80	0,80	0,80	0,80	0,80	0,80	0,80
3524	Weerestein 72 Gouda	8,60	-0,59	Relatief	0 dB	0,80	0,80	0,80	0,80	0,80	0,80	0,80	0,80
3525	Weerestein 70 Gouda	8,70	-0,59	Relatief	0 dB	0,80	0,80	0,80	0,80	0,80	0,80	0,80	0,80
3526	Weerestein 68 Gouda	8,70	-0,60	Relatief	0 dB	0,80	0,80	0,80	0,80	0,80	0,80	0,80	0,80
3528	3527_Weerestein Gouda	8,70	-0,60	Relatief	0 dB	0,80	0,80	0,80	0,80	0,80	0,80	0,80	0,80
3529	Blommesteinsingel 75 Gouda	8,80	-0,63	Relatief	0 dB	0,80	0,80	0,80	0,80	0,80	0,80	0,80	0,80
3530	Blommesteinsingel 73 Gouda	8,70	-0,63	Relatief	0 dB	0,80	0,80	0,80	0,80	0,80	0,80	0,80	0,80
3531	Blommesteinsingel 71 Gouda	8,80	-0,64	Relatief	0 dB	0,80	0,80	0,80	0,80	0,80	0,80	0,80	0,80
3532	Blommesteinsingel 69 Gouda	8,60	-0,66	Relatief	0 dB	0,80	0,80	0,80	0,80	0,80	0,80	0,80	0,80
3533	Blommesteinsingel 67 Gouda	8,70	-0,68	Relatief	0 dB	0,80	0,80	0,80	0,80	0,80	0,80	0,80	0,80
3534	Blommesteinsingel 65 Gouda	8,80	-0,69	Relatief	0 dB	0,80	0,80	0,80	0,80	0,80	0,80	0,80	0,80
3536	3535_Ridder van Catsweg Gouda	7,50	-0,94	Relatief	0 dB	0,80	0,80	0,80	0,80	0,80	0,80	0,80	0,80
3537	Derde Blommesteinhof 1 Gouda	3,20	-0,99	Relatief	0 dB	0,80	0,80	0,80	0,80	0,80	0,80	0,80	0,80
3538	Blommesteinsingel 83 Gouda	8,50	-0,60	Relatief	0 dB	0,80	0,80	0,80	0,80	0,80	0,80	0,80	0,80
3539	Blommesteinsingel 81 Gouda	8,50	-0,60	Relatief	0 dB	0,80	0,80	0,80	0,80	0,80	0,80	0,80	0,80
3540	Blommesteinsingel 79 Gouda	8,60	-0,61	Relatief	0 dB	0,80	0,80	0,80	0,80	0,80	0,80	0,80	0,80
3541	Blommesteinsingel 77 Gouda	8,50	-0,62	Relatief	0 dB	0,80	0,80	0,80	0,80	0,80	0,80	0,80	0,80
3542	Tweede Blommesteinhof 1 Gouda	9,70	-0,95	Relatief	0 dB	0,80	0,80	0,80	0,80	0,80	0,80	0,80	0,80
3543	Weerestein 1 Gouda	8,60	-0,76	Relatief	0 dB	0,80	0,80	0,80	0,80	0,80	0,80	0,80	0,80
3544	Weerestein 3 Gouda	8,60	-0,76	Relatief	0 dB	0,80	0,80	0,80	0,80	0,80	0,80	0,80	0,80
3545	Weerestein 5 Gouda	8,70	-0,78	Relatief	0 dB	0,80	0,80	0,80	0,80	0,80	0,80	0,80	0,80
3546	Weerestein 7 Gouda	8,80	-0,80	Relatief	0 dB	0,80	0,80	0,80	0,80	0,80	0,80	0,80	0,80

Model: 2023 wegverkeer incl. Rijksweg
Groep: (hoofdgroep)
Lijst van Gebouwen, voor rekenmethode Wegverkeerslawaai - RMG-2012, wegverkeer

Naam	Omschr.	Hoogte	Maaiveld	Hdef.	Cp	Refl. 63	Refl. 125	Refl. 250	Refl. 500	Refl. 1k	Refl. 2k	Refl. 4k	Refl. 8k
3547	Weerestein 9 Gouda	8,70	-0,79	Relatief	0 dB	0,80	0,80	0,80	0,80	0,80	0,80	0,80	0,80
3548	Weerestein 11 Gouda	8,70	-0,75	Relatief	0 dB	0,80	0,80	0,80	0,80	0,80	0,80	0,80	0,80
3549	Hugo de Vrieslaan 2c Gouda	8,10	-1,05	Relatief	0 dB	0,80	0,80	0,80	0,80	0,80	0,80	0,80	0,80
3550	Hugo de Vrieslaan 2b Gouda	7,90	-1,02	Relatief	0 dB	0,80	0,80	0,80	0,80	0,80	0,80	0,80	0,80
3551	Hugo de Vrieslaan 2a Gouda	8,20	-0,94	Relatief	0 dB	0,80	0,80	0,80	0,80	0,80	0,80	0,80	0,80
3552	Waterlelie 66 Gouda	9,30	-0,57	Relatief	0 dB	0,80	0,80	0,80	0,80	0,80	0,80	0,80	0,80
3553	Waterlelie 68 Gouda	9,00	-0,57	Relatief	0 dB	0,80	0,80	0,80	0,80	0,80	0,80	0,80	0,80
3554	Waterlelie 70 Gouda	9,10	-0,58	Relatief	0 dB	0,80	0,80	0,80	0,80	0,80	0,80	0,80	0,80
3555	Waterlelie 72 Gouda	9,40	-0,61	Relatief	0 dB	0,80	0,80	0,80	0,80	0,80	0,80	0,80	0,80
3556	Waterlelie 74 Gouda	9,90	-0,61	Relatief	0 dB	0,80	0,80	0,80	0,80	0,80	0,80	0,80	0,80
3557	Waterlelie 76 Gouda	9,90	-0,65	Relatief	0 dB	0,80	0,80	0,80	0,80	0,80	0,80	0,80	0,80
3559	3558_Hugo de Vrieslaan Gouda	8,10	-1,50	Relatief	0 dB	0,80	0,80	0,80	0,80	0,80	0,80	0,80	0,80
3560	Waterruit 2 Gouda	7,20	-0,31	Relatief	0 dB	0,80	0,80	0,80	0,80	0,80	0,80	0,80	0,80
3561	Waterruit 4 Gouda	7,00	-0,31	Relatief	0 dB	0,80	0,80	0,80	0,80	0,80	0,80	0,80	0,80
3562	Waterruit 6 Gouda	7,10	-0,26	Relatief	0 dB	0,80	0,80	0,80	0,80	0,80	0,80	0,80	0,80
3563	Waterruit 8 Gouda	7,80	-0,25	Relatief	0 dB	0,80	0,80	0,80	0,80	0,80	0,80	0,80	0,80
3564	Waterlelie 41 Gouda	7,20	-0,40	Relatief	0 dB	0,80	0,80	0,80	0,80	0,80	0,80	0,80	0,80
3565	Waterlelie 43 Gouda	7,70	-0,40	Relatief	0 dB	0,80	0,80	0,80	0,80	0,80	0,80	0,80	0,80
3566	Waterlelie 45 Gouda	7,10	-0,42	Relatief	0 dB	0,80	0,80	0,80	0,80	0,80	0,80	0,80	0,80
3567	Waterlelie 47 Gouda	7,10	-0,44	Relatief	0 dB	0,80	0,80	0,80	0,80	0,80	0,80	0,80	0,80
3568	Geen verblijfsobject	3,00	-0,46	Relatief	0 dB	0,80	0,80	0,80	0,80	0,80	0,80	0,80	0,80
3570	3569_Lekkenburg Gouda	28,40	-0,99	Relatief	0 dB	0,80	0,80	0,80	0,80	0,80	0,80	0,80	0,80
3571	Weerestein 32 Gouda	8,80	-0,77	Relatief	0 dB	0,80	0,80	0,80	0,80	0,80	0,80	0,80	0,80
3572	Weerestein 30 Gouda	8,70	-0,77	Relatief	0 dB	0,80	0,80	0,80	0,80	0,80	0,80	0,80	0,80
3573	Weerestein 28 Gouda	8,70	-0,78	Relatief	0 dB	0,80	0,80	0,80	0,80	0,80	0,80	0,80	0,80
3574	Weerestein 26 Gouda	8,70	-0,80	Relatief	0 dB	0,80	0,80	0,80	0,80	0,80	0,80	0,80	0,80
3575	Weerestein 24 Gouda	8,80	-0,82	Relatief	0 dB	0,80	0,80	0,80	0,80	0,80	0,80	0,80	0,80
3576	Weerestein 22 Gouda	8,80	-0,84	Relatief	0 dB	0,80	0,80	0,80	0,80	0,80	0,80	0,80	0,80
3577	Gladiolenpad 1 Gouda	9,40	-1,62	Relatief	0 dB	0,80	0,80	0,80	0,80	0,80	0,80	0,80	0,80
3578	Gladiolenpad 3 Gouda	9,20	-1,62	Relatief	0 dB	0,80	0,80	0,80	0,80	0,80	0,80	0,80	0,80
3579	Tulpenpad 4 Gouda	9,90	-1,73	Relatief	0 dB	0,80	0,80	0,80	0,80	0,80	0,80	0,80	0,80
3580	Tulpenpad 6 Gouda	11,20	-1,70	Relatief	0 dB	0,80	0,80	0,80	0,80	0,80	0,80	0,80	0,80
3581	Tulpenpad 8 Gouda	9,20	-1,67	Relatief	0 dB	0,80	0,80	0,80	0,80	0,80	0,80	0,80	0,80
3582	Crocuspad 26 Gouda	6,00	-1,80	Relatief	0 dB	0,80	0,80	0,80	0,80	0,80	0,80	0,80	0,80
3583	Crocuspad 24 Gouda	5,90	-1,80	Relatief	0 dB	0,80	0,80	0,80	0,80	0,80	0,80	0,80	0,80
3584	Crocuspad 22 Gouda	6,00	-1,77	Relatief	0 dB	0,80	0,80	0,80	0,80	0,80	0,80	0,80	0,80
3585	Crocuspad 20 Gouda	6,10	-1,73	Relatief	0 dB	0,80	0,80	0,80	0,80	0,80	0,80	0,80	0,80
3586	Crocuspad 18 Gouda	6,00	-1,70	Relatief	0 dB	0,80	0,80	0,80	0,80	0,80	0,80	0,80	0,80
3587	Crocuspad 16 Gouda	6,00	-1,67	Relatief	0 dB	0,80	0,80	0,80	0,80	0,80	0,80	0,80	0,80
3588	Crocuspad 14 Gouda	8,40	-1,64	Relatief	0 dB	0,80	0,80	0,80	0,80	0,80	0,80	0,80	0,80
3589	Crocuspad 12 Gouda	9,20	-1,61	Relatief	0 dB	0,80	0,80	0,80	0,80	0,80	0,80	0,80	0,80
3590	Crocuspad 10 Gouda	9,20	-1,62	Relatief	0 dB	0,80	0,80	0,80	0,80	0,80	0,80	0,80	0,80
3591	Crocuspad 8 Gouda	9,30	-1,62	Relatief	0 dB	0,80	0,80	0,80	0,80	0,80	0,80	0,80	0,80
3592	Crocuspad 6 Gouda	6,10	-1,63	Relatief	0 dB	0,80	0,80	0,80	0,80	0,80	0,80	0,80	0,80
3593	Crocuspad 4 Gouda	8,30	-1,66	Relatief	0 dB	0,80	0,80	0,80	0,80	0,80	0,80	0,80	0,80
3594	Crocuspad 2 Gouda	9,30	-1,72	Relatief	0 dB	0,80	0,80	0,80	0,80	0,80	0,80	0,80	0,80
3595	Paardenburg 24 Gouda	6,10	-1,17	Relatief	0 dB	0,80	0,80	0,80	0,80	0,80	0,80	0,80	0,80
3596	Paardenburg 22 Gouda	5,80	-1,17	Relatief	0 dB	0,80	0,80	0,80	0,80	0,80	0,80	0,80	0,80
3597	Paardenburg 20 Gouda	5,80	-1,18	Relatief	0 dB	0,80	0,80	0,80	0,80	0,80	0,80	0,80	0,80
3598	Paardenburg 18 Gouda	5,80	-1,18	Relatief	0 dB	0,80	0,80	0,80	0,80	0,80	0,80	0,80	0,80
3599	Paardenburg 16 Gouda	5,80	-1,19	Relatief	0 dB	0,80	0,80	0,80	0,80	0,80	0,80	0,80	0,80
3600	Paardenburg 14 Gouda	5,80	-1,19	Relatief	0 dB	0,80	0,80	0,80	0,80	0,80	0,80	0,80	0,80
3601	Paardenburg 12 Gouda	5,80	-1,19	Relatief	0 dB	0,80	0,80	0,80	0,80	0,80	0,80	0,80	0,80
3602	Paardenburg 10 Gouda	5,90	-1,20	Relatief	0 dB	0,80	0,80	0,80	0,80	0,80	0,80	0,80	0,80
3603	Paardenburg 8 Gouda	5,80	-1,20	Relatief	0 dB	0,80	0,80	0,80	0,80	0,80	0,80	0,80	0,80
3604	Paardenburg 6 Gouda	5,80	-1,21	Relatief	0 dB	0,80	0,80	0,80	0,80	0,80	0,80	0,80	0,80
3605	Paardenburg 4 Gouda	5,90	-1,21	Relatief	0 dB	0,80	0,80	0,80	0,80	0,80	0,80	0,80	0,80
3606	Paardenburg 2 Gouda	5,90	-1,22	Relatief	0 dB	0,80	0,80	0,80	0,80	0,80	0,80	0,80	0,80
3607	Boerensloot 4 Gouda	8,80	-0,62	Relatief	0 dB	0,80	0,80	0,80	0,80	0,80	0,80	0,80	0,80
3608	Bloemendaalseweg 32a Gouda	14,50	-1,33	Relatief	0 dB	0,80	0,80	0,80	0,80	0,80	0,80	0,80	0,80
3609	Gildenburg 1 Gouda	8,50	-0,73	Relatief	0 dB	0,80	0,80	0,80	0,80	0,80	0,80	0,80	0,80
3610	Stolpenburg 2 Gouda	6,50	-1,26	Relatief	0 dB	0,80	0,80	0,80	0,80	0,80	0,80	0,80	0,80
3611	Stolpenburg 4 Gouda	6,40	-1,26	Relatief	0 dB	0,80	0,80	0,80	0,80	0,80	0,80	0,80	0,80
3612	Stolpenburg 6 Gouda	6,40	-1,27	Relatief	0 dB	0,80	0,80	0,80	0,80	0,80	0,80	0,80	0,80
3613	Stolpenburg 8 Gouda	6,40	-1,27	Relatief	0 dB	0,80	0,80	0,80	0,80	0,80	0,80	0,80	0,80
3614	Stolpenburg 10 Gouda	6,40	-1,28	Relatief	0 dB	0,80	0,80	0,80	0,80	0,80	0,80	0,80	0,80
3615	Stolpenburg 12 Gouda	6,50	-1,28	Relatief	0 dB	0,80	0,80	0,80	0,80	0,80	0,80	0,80	0,80
3616	Stolpenburg 14 Gouda	6,40	-1,29	Relatief	0 dB	0,80	0,80	0,80	0,80	0,80	0,80	0,80	0,80
3617	Stolpenburg 16 Gouda	6,40	-1,29	Relatief	0 dB	0,80	0,80	0,80	0,80	0,80	0,80	0,80	0,80
3618	Papaverstraat 18 Gouda	8,90	-2,07	Relatief	0 dB	0,80	0,80	0,80	0,80	0,80	0,80	0,80	0,80
3619	Papaverstraat 20 Gouda	8,60	-2,07	Relatief	0 dB	0,80	0,80	0,80	0,80	0,80	0,80	0,80	0,80
3620	Papaverstraat 22 Gouda	9,00	-2,09	Relatief	0 dB	0,80	0,80	0,80	0,80	0,80	0,80	0,80	0,80
3621	Papaverstraat 24 Gouda	8,80	-2,09	Relatief	0 dB	0,80	0,80	0,80	0,80	0,80	0,80	0,80	0,80
3622	Papaverstraat 26 Gouda	8,80	-2,07	Relatief	0 dB	0,80	0,80	0,80	0,80	0,80	0,80	0,80	0,80
3623	Papaverstraat 28 Gouda	8,90	-2,01	Relatief	0 dB	0,80	0,80	0,80	0,80	0,80	0,80	0,80	0,80
3624	Veenzoom 83 Gouda	6,90	-0,03	Relatief	0 dB	0,80	0,80	0,80	0,80	0,80	0,80	0,80	0,80
3625	Veenzoom 81 Gouda	6,80	-0,03	Relatief	0 dB	0,80	0,80	0,80	0,80	0,80	0,80	0,80	0,80
3626	Veenzoom 79 Gouda	6,70	-0,02	Relatief	0 dB	0,80	0,80	0,80	0,80	0,80	0,80	0,80	0,80
3627	Veenzoom 77 Gouda	6,90	-0,02	Relatief	0 dB	0,80	0,80	0,80	0,80	0,80	0,80	0,80	0,80
3628	Veenzoom 75 Gouda	6,90	-0,01	Relatief	0 dB	0,80	0,80	0,80	0,80	0,80	0,80	0,80	0,80
3629	Veenzoom 73 Gouda	6,80	-0,01	Relatief	0 dB	0,80	0,80	0,80	0,80	0,80	0,80	0,80	0,80
3630	Zwenkgras 12 Gouda	7,10	-0,79	Relatief	0 dB	0,80	0,80	0,80	0,80	0,80	0,80	0,80	0,80
3631	Zwenkgras 14 Gouda	7,70	-0,79	Relatief	0 dB	0,80	0,80	0,80	0,80	0,80	0,80	0,80	0,80
3632	Zwenkgras 16 Gouda	7,40	-0,80	Relatief	0 dB	0,80	0,80	0,80	0,80	0,80	0,80	0,80	0,80
3633	Zwenkgras 18 Gouda	7,20	-0,79	Relatief	0 dB	0,80	0,80	0,80	0,80	0,80	0,80	0,80	0,80
3634	Larixweg 16 Gouda	8,60	-1,44	Relatief	0 dB	0,80	0,80	0,80	0,80	0,80	0,80	0,80	0,80
3635	Larixweg 14 Gouda	8,20	-1,44	Relatief	0 dB	0,80	0,80	0,80	0,80	0,80	0,80	0,80	0,80
3636	Larixweg 12 Gouda	8,20	-1,47	Relatief	0 dB	0,80	0,80	0,80	0,80	0,80	0,80	0,80	0,80
3637	Larixweg 10 Gouda	8,20	-1,51	Relatief	0 dB	0,80	0,80	0,80	0,80	0,80	0,80	0,80	0,80
3638	Denneweg 24 Gouda	8,00	-1,70	Relatief	0 dB	0,80	0,80	0,80	0,80	0,80	0,80	0,80	0,80
3639	Denneweg 22 Gouda	8,30	-1,70	Relatief	0 dB	0,80	0,80	0,80	0,80	0,80	0,80	0,80	0,80
3640	Denneweg 20 Gouda	8,30	-1,71	Relatief	0 dB	0,80	0,80	0,80	0,80	0,80	0,80	0,80	0,80
3641	Denneweg 18 Gouda	8,10	-1,72	Relatief	0 dB	0,80	0,80	0,80	0,80	0,80	0,80	0,80	0,80
3642	Loevestein 1 Gouda	8,70	-1,05	Relatief	0 dB	0,80	0,80	0,80	0,80	0,80	0,80	0,80	0,80
3643	Loevestein 3 Gouda	8,70	-1,05	Relatief	0 dB	0,80	0,80	0,80	0,80	0,80	0,80	0,80	0,80
3644	Loevestein 5 Gouda	8,70	-1,06	Relatief	0 dB	0,80	0,80	0,80	0,80	0,80	0,80	0,80	0,80
3645	Loevestein 7 Gouda	8,60	-1,06	Relatief	0 dB	0,80	0,80	0,80	0,80	0,80	0,80	0,80	0,80
3646	Loevestein 9 Gouda	8,70	-1,07	Relatief	0 dB	0,80	0,80	0,80	0,80	0,80	0,80	0,80	0,80
3647	Loevestein 11 Gouda	11,80	-1,08	Relatief	0 dB	0,80	0,80	0,80	0,80	0,80	0,80	0,80	0,80
3648	Waterruit 24 Gouda	8,50	-0,15	Relatief	0 dB	0,80	0,80	0,80	0,80	0,80	0,80	0,80	0,80

Model: 2023 wegverkeer incl. Rijksweg
Groep: (hoofdgroep)
Lijst van Gebouwen, voor rekenmethode Wegverkeerslawaai - RMG-2012, wegverkeer

Naam	Omschr.	Hoogte	Maaiveld	Hdef.	Cp	Refl. 63	Refl. 125	Refl. 250	Refl. 500	Refl. 1k	Refl. 2k	Refl. 4k	Refl. 8k
3649	Waterruit 22 Gouda	8,60	-0,11	Relatief	0 dB	0,80	0,80	0,80	0,80	0,80	0,80	0,80	0,80
3650	Waterruit 20 Gouda	8,50	-0,15	Relatief	0 dB	0,80	0,80	0,80	0,80	0,80	0,80	0,80	0,80
3651	Waterruit 18 Gouda	8,50	-0,15	Relatief	0 dB	0,80	0,80	0,80	0,80	0,80	0,80	0,80	0,80
3652	Blommesteinsingel 35 Gouda	8,90	-1,02	Relatief	0 dB	0,80	0,80	0,80	0,80	0,80	0,80	0,80	0,80
3653	Blommesteinsingel 33 Gouda	8,70	-1,02	Relatief	0 dB	0,80	0,80	0,80	0,80	0,80	0,80	0,80	0,80
3654	Blommesteinsingel 31 Gouda	8,70	-1,02	Relatief	0 dB	0,80	0,80	0,80	0,80	0,80	0,80	0,80	0,80
3655	Blommesteinsingel 29 Gouda	8,60	-1,02	Relatief	0 dB	0,80	0,80	0,80	0,80	0,80	0,80	0,80	0,80
3656	Blommesteinsingel 27 Gouda	8,60	-1,01	Relatief	0 dB	0,80	0,80	0,80	0,80	0,80	0,80	0,80	0,80
3657	Blommesteinsingel 25 Gouda	8,80	-1,00	Relatief	0 dB	0,80	0,80	0,80	0,80	0,80	0,80	0,80	0,80
3658	Blommesteinsingel 43 Gouda	8,50	-1,04	Relatief	0 dB	0,80	0,80	0,80	0,80	0,80	0,80	0,80	0,80
3659	Blommesteinsingel 41 Gouda	8,50	-1,04	Relatief	0 dB	0,80	0,80	0,80	0,80	0,80	0,80	0,80	0,80
3660	Blommesteinsingel 39 Gouda	8,50	-1,03	Relatief	0 dB	0,80	0,80	0,80	0,80	0,80	0,80	0,80	0,80
3661	Gladiolenpad 5 Gouda	9,20	-1,58	Relatief	0 dB	0,80	0,80	0,80	0,80	0,80	0,80	0,80	0,80
3662	Gladiolenpad 7 Gouda	9,20	-1,55	Relatief	0 dB	0,80	0,80	0,80	0,80	0,80	0,80	0,80	0,80
3663	Gladiolenpad 9 Gouda	6,10	-1,52	Relatief	0 dB	0,80	0,80	0,80	0,80	0,80	0,80	0,80	0,80
3664	Gladiolenpad 11 Gouda	6,00	-1,50	Relatief	0 dB	0,80	0,80	0,80	0,80	0,80	0,80	0,80	0,80
3665	Gladiolenpad 13 Gouda	6,00	-1,50	Relatief	0 dB	0,80	0,80	0,80	0,80	0,80	0,80	0,80	0,80
3666	Gladiolenpad 15 Gouda	6,00	-1,50	Relatief	0 dB	0,80	0,80	0,80	0,80	0,80	0,80	0,80	0,80
3667	Gladiolenpad 17 Gouda	6,00	-1,51	Relatief	0 dB	0,80	0,80	0,80	0,80	0,80	0,80	0,80	0,80
3668	Waterlelie 124 Gouda	8,90	-0,15	Relatief	0 dB	0,80	0,80	0,80	0,80	0,80	0,80	0,80	0,80
3669	Waterlelie 122 Gouda	8,90	-0,12	Relatief	0 dB	0,80	0,80	0,80	0,80	0,80	0,80	0,80	0,80
3670	Waterlelie 120 Gouda	8,90	-0,13	Relatief	0 dB	0,80	0,80	0,80	0,80	0,80	0,80	0,80	0,80
3671	Waterlelie 118 Gouda	8,80	-0,14	Relatief	0 dB	0,80	0,80	0,80	0,80	0,80	0,80	0,80	0,80
3672	Loevestein 40 Gouda	8,80	-1,02	Relatief	0 dB	0,80	0,80	0,80	0,80	0,80	0,80	0,80	0,80
3673	Loevestein 38 Gouda	8,80	-1,02	Relatief	0 dB	0,80	0,80	0,80	0,80	0,80	0,80	0,80	0,80
3674	Loevestein 36 Gouda	8,80	-1,04	Relatief	0 dB	0,80	0,80	0,80	0,80	0,80	0,80	0,80	0,80
3675	Loevestein 34 Gouda	8,90	-1,06	Relatief	0 dB	0,80	0,80	0,80	0,80	0,80	0,80	0,80	0,80
3676	Albrechtsveld 47 Gouda	9,60	0,19	Relatief	0 dB	0,80	0,80	0,80	0,80	0,80	0,80	0,80	0,80
3677	Albrechtsveld 48 Gouda	9,60	0,19	Relatief	0 dB	0,80	0,80	0,80	0,80	0,80	0,80	0,80	0,80
3678	Albrechtsveld 49 Gouda	9,40	0,19	Relatief	0 dB	0,80	0,80	0,80	0,80	0,80	0,80	0,80	0,80
3679	Albrechtsveld 50 Gouda	9,50	0,18	Relatief	0 dB	0,80	0,80	0,80	0,80	0,80	0,80	0,80	0,80
3680	Albrechtsveld 51 Gouda	9,50	0,19	Relatief	0 dB	0,80	0,80	0,80	0,80	0,80	0,80	0,80	0,80
3681	Albrechtsveld 52 Gouda	9,50	0,17	Relatief	0 dB	0,80	0,80	0,80	0,80	0,80	0,80	0,80	0,80
3682	Albrechtsveld 53 Gouda	9,50	0,18	Relatief	0 dB	0,80	0,80	0,80	0,80	0,80	0,80	0,80	0,80
3683	Albrechtsveld 54 Gouda	9,50	0,17	Relatief	0 dB	0,80	0,80	0,80	0,80	0,80	0,80	0,80	0,80
3684	Albrechtsveld 55 Gouda	9,70	0,17	Relatief	0 dB	0,80	0,80	0,80	0,80	0,80	0,80	0,80	0,80
3686	3685_Hugo de Vrieslaan Gouda	9,00	-1,86	Relatief	0 dB	0,80	0,80	0,80	0,80	0,80	0,80	0,80	0,80
3687	Gravestein 92 Gouda	8,60	-1,11	Relatief	0 dB	0,80	0,80	0,80	0,80	0,80	0,80	0,80	0,80
3688	Gravestein 90 Gouda	9,00	-1,11	Relatief	0 dB	0,80	0,80	0,80	0,80	0,80	0,80	0,80	0,80
3689	Gravestein 88 Gouda	8,80	-1,10	Relatief	0 dB	0,80	0,80	0,80	0,80	0,80	0,80	0,80	0,80
3690	Gravestein 86 Gouda	8,90	-1,10	Relatief	0 dB	0,80	0,80	0,80	0,80	0,80	0,80	0,80	0,80
3691	Gravestein 84 Gouda	8,80	-1,10	Relatief	0 dB	0,80	0,80	0,80	0,80	0,80	0,80	0,80	0,80
3692	Gravestein 82 Gouda	14,90	-1,09	Relatief	0 dB	0,80	0,80	0,80	0,80	0,80	0,80	0,80	0,80
3693	Paardenburg 17 Gouda	6,60	-1,19	Relatief	0 dB	0,80	0,80	0,80	0,80	0,80	0,80	0,80	0,80
3694	Paardenburg 15 Gouda	6,50	-1,19	Relatief	0 dB	0,80	0,80	0,80	0,80	0,80	0,80	0,80	0,80
3695	Paardenburg 13 Gouda	6,60	-1,20	Relatief	0 dB	0,80	0,80	0,80	0,80	0,80	0,80	0,80	0,80
3696	Paardenburg 11 Gouda	6,50	-1,20	Relatief	0 dB	0,80	0,80	0,80	0,80	0,80	0,80	0,80	0,80
3697	Paardenburg 9 Gouda	6,50	-1,21	Relatief	0 dB	0,80	0,80	0,80	0,80	0,80	0,80	0,80	0,80
3698	Paardenburg 7 Gouda	6,50	-1,21	Relatief	0 dB	0,80	0,80	0,80	0,80	0,80	0,80	0,80	0,80
3699	Paardenburg 5 Gouda	6,50	-1,22	Relatief	0 dB	0,80	0,80	0,80	0,80	0,80	0,80	0,80	0,80
3700	Paardenburg 3 Gouda	6,50	-1,23	Relatief	0 dB	0,80	0,80	0,80	0,80	0,80	0,80	0,80	0,80
3701	Raaigras 2 Gouda	7,40	-0,67	Relatief	0 dB	0,80	0,80	0,80	0,80	0,80	0,80	0,80	0,80
3702	Raaigras 4 Gouda	6,90	-0,67	Relatief	0 dB	0,80	0,80	0,80	0,80	0,80	0,80	0,80	0,80
3703	Raaigras 6 Gouda	6,90	-0,61	Relatief	0 dB	0,80	0,80	0,80	0,80	0,80	0,80	0,80	0,80
3704	Raaigras 8 Gouda	7,40	-0,55	Relatief	0 dB	0,80	0,80	0,80	0,80	0,80	0,80	0,80	0,80
3705	Lekkenburg 148 Gouda	9,40	-1,14	Relatief	0 dB	0,80	0,80	0,80	0,80	0,80	0,80	0,80	0,80
3706	Kannenburg 15 Gouda	6,50	-1,03	Relatief	0 dB	0,80	0,80	0,80	0,80	0,80	0,80	0,80	0,80
3707	Kannenburg 13 Gouda	6,50	-1,03	Relatief	0 dB	0,80	0,80	0,80	0,80	0,80	0,80	0,80	0,80
3708	Kannenburg 11 Gouda	6,60	-1,02	Relatief	0 dB	0,80	0,80	0,80	0,80	0,80	0,80	0,80	0,80
3709	Kannenburg 9 Gouda	6,60	-1,01	Relatief	0 dB	0,80	0,80	0,80	0,80	0,80	0,80	0,80	0,80
3710	Kannenburg 7 Gouda	6,60	-1,00	Relatief	0 dB	0,80	0,80	0,80	0,80	0,80	0,80	0,80	0,80
3711	Kannenburg 5 Gouda	6,60	-1,00	Relatief	0 dB	0,80	0,80	0,80	0,80	0,80	0,80	0,80	0,80
3712	Kannenburg 3 Gouda	6,60	-1,02	Relatief	0 dB	0,80	0,80	0,80	0,80	0,80	0,80	0,80	0,80
3713	Kannenburg 1 Gouda	6,50	-1,03	Relatief	0 dB	0,80	0,80	0,80	0,80	0,80	0,80	0,80	0,80
3714	Beemdgras 16 Gouda	7,60	-0,34	Relatief	0 dB	0,80	0,80	0,80	0,80	0,80	0,80	0,80	0,80
3715	Beemdgras 14 Gouda	7,10	-0,34	Relatief	0 dB	0,80	0,80	0,80	0,80	0,80	0,80	0,80	0,80
3716	Beemdgras 12 Gouda	7,20	-0,36	Relatief	0 dB	0,80	0,80	0,80	0,80	0,80	0,80	0,80	0,80
3717	Beemdgras 10 Gouda	7,60	-0,38	Relatief	0 dB	0,80	0,80	0,80	0,80	0,80	0,80	0,80	0,80
3718	Beemdgras 8 Gouda	7,20	-0,39	Relatief	0 dB	0,80	0,80	0,80	0,80	0,80	0,80	0,80	0,80
3719	Beemdgras 6 Gouda	7,30	-0,41	Relatief	0 dB	0,80	0,80	0,80	0,80	0,80	0,80	0,80	0,80
3720	Beemdgras 4 Gouda	6,90	-0,44	Relatief	0 dB	0,80	0,80	0,80	0,80	0,80	0,80	0,80	0,80
3721	Beemdgras 2 Gouda	7,30	-0,47	Relatief	0 dB	0,80	0,80	0,80	0,80	0,80	0,80	0,80	0,80
3722	Kruidenburg 1 Gouda	14,10	-1,22	Relatief	0 dB	0,80	0,80	0,80	0,80	0,80	0,80	0,80	0,80
3724	3723_Kruidenburg Gouda	5,70	-1,22	Relatief	0 dB	0,80	0,80	0,80	0,80	0,80	0,80	0,80	0,80
3726	3725_Kruidenburg Gouda	5,80	-1,22	Relatief	0 dB	0,80	0,80	0,80	0,80	0,80	0,80	0,80	0,80
3728	3727_Kruidenburg Gouda	5,80	-1,22	Relatief	0 dB	0,80	0,80	0,80	0,80	0,80	0,80	0,80	0,80
3729	Kruidenburg 9 Gouda	5,80	-1,22	Relatief	0 dB	0,80	0,80	0,80	0,80	0,80	0,80	0,80	0,80
3730	Kruidenburg 11 Gouda	5,80	-1,22	Relatief	0 dB	0,80	0,80	0,80	0,80	0,80	0,80	0,80	0,80
3731	Kruidenburg 13 Gouda	5,80	-1,22	Relatief	0 dB	0,80	0,80	0,80	0,80	0,80	0,80	0,80	0,80
3732	Kruidenburg 15 Gouda	5,80	-1,21	Relatief	0 dB	0,80	0,80	0,80	0,80	0,80	0,80	0,80	0,80
3733	Kruidenburg 17 Gouda	5,80	-1,21	Relatief	0 dB	0,80	0,80	0,80	0,80	0,80	0,80	0,80	0,80
3734	Kruidenburg 19 Gouda	5,80	-1,21	Relatief	0 dB	0,80	0,80	0,80	0,80	0,80	0,80	0,80	0,80
3735	Kruidenburg 21 Gouda	5,80	-1,21	Relatief	0 dB	0,80	0,80	0,80	0,80	0,80	0,80	0,80	0,80
3736	Kruidenburg 23 Gouda	11,30	-1,21	Relatief	0 dB	0,80	0,80	0,80	0,80	0,80	0,80	0,80	0,80
3737	Kamgras 14 Gouda	7,50	-0,33	Relatief	0 dB	0,80	0,80	0,80	0,80	0,80	0,80	0,80	0,80
3738	Kamgras 16 Gouda	7,10	-0,41	Relatief	0 dB	0,80	0,80	0,80	0,80	0,80	0,80	0,80	0,80
3739	Kamgras 18 Gouda	7,30	-0,45	Relatief	0 dB	0,80	0,80	0,80	0,80	0,80	0,80	0,80	0,80
3740	Kamgras 20 Gouda	7,50	-0,48	Relatief	0 dB	0,80	0,80	0,80	0,80	0,80	0,80	0,80	0,80
3741	Kamgras 12 Gouda	8,60	-0,25	Relatief	0 dB	0,80	0,80	0,80	0,80	0,80	0,80	0,80	0,80
3742	Kamgras 10 Gouda	8,60	-0,25	Relatief	0 dB	0,80	0,80	0,80	0,80	0,80	0,80	0,80	0,80
3743	Kamgras 8 Gouda	8,60	-0,23	Relatief	0 dB	0,80	0,80	0,80	0,80	0,80	0,80	0,80	0,80
3744	Kamgras 6 Gouda	8,70	-0,96	Relatief	0 dB	0,80	0,80	0,80	0,80	0,80	0,80	0,80	0,80
3745	Kamgras 4 Gouda	8,60	-0,88	Relatief	0 dB	0,80	0,80	0,80	0,80	0,80	0,80	0,80	0,80
3746	Kamgras 2 Gouda	8,50	-0,88	Relatief	0 dB	0,80	0,80	0,80	0,80	0,80	0,80	0,80	0,80
3747	Veenzoom 147 Gouda	9,30	-0,20	Relatief	0 dB	0,80	0,80	0,80	0,80	0,80	0,80	0,80	0,80
3748	Veenzoom 145 Gouda	9,20	-0,20	Relatief	0 dB	0,80	0,80	0,80	0,80	0,80	0,80	0,80	0,80
3749	Veenzoom 143 Gouda	9,20	-0,19	Relatief	0 dB	0,80	0,80	0,80	0,80	0,80	0,80	0,80	0,80
3750	Veenzoom 141 Gouda	9,20	-0,19	Relatief	0 dB	0,80	0,80	0,80	0,80	0,80	0,80	0,80	0,80
3751	Veenzoom 139 Gouda	9,20	-0,18	Relatief	0 dB	0,80	0,80	0,80	0,80	0,80	0,80	0,80	0,80
3752	Veenzoom 137 Gouda	9,30	-0,18	Relatief	0 dB	0,80	0,80	0,80	0,80	0,80	0,80	0,80	0,80

Model: 2023 wegverkeer incl. Rijksweg
Groep: (hoofdgroep)
Lijst van Gebouwen, voor rekenmethode Wegverkeerslawaai - RMG-2012, wegverkeer

Naam	Omschr.	Hoogte	Maaiveld	Hdef.	Cp	Refl. 63	Refl. 125	Refl. 250	Refl. 500	Refl. 1k	Refl. 2k	Refl. 4k	Refl. 8k
3753	Veenzoom 135 Gouda	9,20	-0,17	Relatief	0 dB	0,80	0,80	0,80	0,80	0,80	0,80	0,80	0,80
3754	Veenzoom 133 Gouda	9,10	-0,17	Relatief	0 dB	0,80	0,80	0,80	0,80	0,80	0,80	0,80	0,80
3755	Blommesteinsingel 37 Gouda	8,60	-1,03	Relatief	0 dB	0,80	0,80	0,80	0,80	0,80	0,80	0,80	0,80
3757	3756_Ridder van Catsweg Gouda	6,30	-0,88	Relatief	0 dB	0,80	0,80	0,80	0,80	0,80	0,80	0,80	0,80
3758	Gravestein 41 Gouda	8,70	-0,99	Relatief	0 dB	0,80	0,80	0,80	0,80	0,80	0,80	0,80	0,80
3759	Gravestein 43 Gouda	8,70	-0,99	Relatief	0 dB	0,80	0,80	0,80	0,80	0,80	0,80	0,80	0,80
3760	Gravestein 45 Gouda	8,60	-0,99	Relatief	0 dB	0,80	0,80	0,80	0,80	0,80	0,80	0,80	0,80
3761	Gravestein 47 Gouda	8,60	-0,99	Relatief	0 dB	0,80	0,80	0,80	0,80	0,80	0,80	0,80	0,80
3762	Gravestein 49 Gouda	8,50	-0,98	Relatief	0 dB	0,80	0,80	0,80	0,80	0,80	0,80	0,80	0,80
3763	Gravestein 51 Gouda	8,70	-0,98	Relatief	0 dB	0,80	0,80	0,80	0,80	0,80	0,80	0,80	0,80
3764	Prunuslaan 15 Gouda	8,70	-1,45	Relatief	0 dB	0,80	0,80	0,80	0,80	0,80	0,80	0,80	0,80
3765	Prunuslaan 13 Gouda	8,50	-1,45	Relatief	0 dB	0,80	0,80	0,80	0,80	0,80	0,80	0,80	0,80
3766	Prunuslaan 11 Gouda	11,80	-1,47	Relatief	0 dB	0,80	0,80	0,80	0,80	0,80	0,80	0,80	0,80
3767	Prunuslaan 9 Gouda	9,60	-1,49	Relatief	0 dB	0,80	0,80	0,80	0,80	0,80	0,80	0,80	0,80
3768	Prunuslaan 7 Gouda	10,60	-1,50	Relatief	0 dB	0,80	0,80	0,80	0,80	0,80	0,80	0,80	0,80
3769	Prunuslaan 5 Gouda	8,60	-1,51	Relatief	0 dB	0,80	0,80	0,80	0,80	0,80	0,80	0,80	0,80
3770	Prunuslaan 3 Gouda	8,80	-1,54	Relatief	0 dB	0,80	0,80	0,80	0,80	0,80	0,80	0,80	0,80
3771	Prunuslaan 1 Gouda	8,80	-1,55	Relatief	0 dB	0,80	0,80	0,80	0,80	0,80	0,80	0,80	0,80
3772	Cipresweg 1 Gouda	8,00	-1,62	Relatief	0 dB	0,80	0,80	0,80	0,80	0,80	0,80	0,80	0,80
3773	Cipresweg 3 Gouda	8,20	-1,62	Relatief	0 dB	0,80	0,80	0,80	0,80	0,80	0,80	0,80	0,80
3774	Cipresweg 5 Gouda	8,30	-1,60	Relatief	0 dB	0,80	0,80	0,80	0,80	0,80	0,80	0,80	0,80
3775	Cipresweg 7 Gouda	8,00	-1,59	Relatief	0 dB	0,80	0,80	0,80	0,80	0,80	0,80	0,80	0,80
3776	Cipresweg 9 Gouda	10,50	-1,59	Relatief	0 dB	0,80	0,80	0,80	0,80	0,80	0,80	0,80	0,80
3777	Pijnboomweg 15 Gouda	8,00	-1,39	Relatief	0 dB	0,80	0,80	0,80	0,80	0,80	0,80	0,80	0,80
3778	Pijnboomweg 13 Gouda	8,30	-1,39	Relatief	0 dB	0,80	0,80	0,80	0,80	0,80	0,80	0,80	0,80
3779	Pijnboomweg 11 Gouda	8,50	-1,40	Relatief	0 dB	0,80	0,80	0,80	0,80	0,80	0,80	0,80	0,80
3780	Pijnboomweg 9 Gouda	9,00	-1,41	Relatief	0 dB	0,80	0,80	0,80	0,80	0,80	0,80	0,80	0,80
3781	Gravestein 1 Gouda	8,60	-1,04	Relatief	0 dB	0,80	0,80	0,80	0,80	0,80	0,80	0,80	0,80
3782	Gravestein 3 Gouda	8,60	-1,04	Relatief	0 dB	0,80	0,80	0,80	0,80	0,80	0,80	0,80	0,80
3783	Gravestein 5 Gouda	8,60	-1,04	Relatief	0 dB	0,80	0,80	0,80	0,80	0,80	0,80	0,80	0,80
3784	Gravestein 7 Gouda	8,60	-1,05	Relatief	0 dB	0,80	0,80	0,80	0,80	0,80	0,80	0,80	0,80
3785	Taxusweg 15 Gouda	8,20	-1,42	Relatief	0 dB	0,80	0,80	0,80	0,80	0,80	0,80	0,80	0,80
3786	Taxusweg 13 Gouda	8,30	-1,42	Relatief	0 dB	0,80	0,80	0,80	0,80	0,80	0,80	0,80	0,80
3787	Taxusweg 11 Gouda	8,00	-1,42	Relatief	0 dB	0,80	0,80	0,80	0,80	0,80	0,80	0,80	0,80
3788	Taxusweg 9 Gouda	8,20	-1,43	Relatief	0 dB	0,80	0,80	0,80	0,80	0,80	0,80	0,80	0,80
3789	Sparreweg 23 Gouda	8,80	-1,69	Relatief	0 dB	0,80	0,80	0,80	0,80	0,80	0,80	0,80	0,80
3790	Sparreweg 21 Gouda	8,40	-1,69	Relatief	0 dB	0,80	0,80	0,80	0,80	0,80	0,80	0,80	0,80
3791	Bodegraafsestraatweg 115 Gouda	11,00	-0,77	Relatief	0 dB	0,80	0,80	0,80	0,80	0,80	0,80	0,80	0,80
3792	Bodegraafsestraatweg 117 Gouda	11,60	-0,77	Relatief	0 dB	0,80	0,80	0,80	0,80	0,80	0,80	0,80	0,80
3793	Loevestein 32 Gouda	8,90	-1,10	Relatief	0 dB	0,80	0,80	0,80	0,80	0,80	0,80	0,80	0,80
3794	Loevestein 30 Gouda	8,90	-1,10	Relatief	0 dB	0,80	0,80	0,80	0,80	0,80	0,80	0,80	0,80
3795	Loevestein 28 Gouda	8,90	-1,11	Relatief	0 dB	0,80	0,80	0,80	0,80	0,80	0,80	0,80	0,80
3796	Loevestein 26 Gouda	8,80	-1,13	Relatief	0 dB	0,80	0,80	0,80	0,80	0,80	0,80	0,80	0,80
3797	Loevestein 24 Gouda	8,70	-1,13	Relatief	0 dB	0,80	0,80	0,80	0,80	0,80	0,80	0,80	0,80
3798	Loevestein 22 Gouda	8,80	-1,12	Relatief	0 dB	0,80	0,80	0,80	0,80	0,80	0,80	0,80	0,80
3800	3799_Hugo de Vrieslaan Gouda	6,10	-1,33	Relatief	0 dB	0,80	0,80	0,80	0,80	0,80	0,80	0,80	0,80
3802	3801_Swadenburg Gouda	18,80	-0,99	Relatief	0 dB	0,80	0,80	0,80	0,80	0,80	0,80	0,80	0,80
3803	Bloemendaalseweg 44 Gouda	10,80	-0,48	Relatief	0 dB	0,80	0,80	0,80	0,80	0,80	0,80	0,80	0,80
3805	3804_Hugo de Vrieslaan Gouda	6,10	-1,71	Relatief	0 dB	0,80	0,80	0,80	0,80	0,80	0,80	0,80	0,80
3806	Gravestein 72 Gouda	8,90	-1,09	Relatief	0 dB	0,80	0,80	0,80	0,80	0,80	0,80	0,80	0,80
3807	Gravestein 70 Gouda	8,90	-1,09	Relatief	0 dB	0,80	0,80	0,80	0,80	0,80	0,80	0,80	0,80
3808	Gravestein 68 Gouda	8,80	-1,08	Relatief	0 dB	0,80	0,80	0,80	0,80	0,80	0,80	0,80	0,80
3809	Gravestein 66 Gouda	8,80	-1,08	Relatief	0 dB	0,80	0,80	0,80	0,80	0,80	0,80	0,80	0,80
3810	Gravestein 64 Gouda	8,50	-1,08	Relatief	0 dB	0,80	0,80	0,80	0,80	0,80	0,80	0,80	0,80
3811	Bodegraafsestraatweg 127 Gouda	6,70	-0,84	Relatief	0 dB	0,80	0,80	0,80	0,80	0,80	0,80	0,80	0,80
3812	Bodegraafsestraatweg 129 Gouda	7,30	-0,82	Relatief	0 dB	0,80	0,80	0,80	0,80	0,80	0,80	0,80	0,80
3814	3813_Lekkenburg Gouda	7,80	-1,13	Relatief	0 dB	0,80	0,80	0,80	0,80	0,80	0,80	0,80	0,80
3815	Veenzoom 19a Gouda	7,20	0,09	Relatief	0 dB	0,80	0,80	0,80	0,80	0,80	0,80	0,80	0,80
3816	Boerensloot 15 Gouda	8,80	-0,50	Relatief	0 dB	0,80	0,80	0,80	0,80	0,80	0,80	0,80	0,80
3817	Boerensloot 5 Gouda	8,80	-0,69	Relatief	0 dB	0,80	0,80	0,80	0,80	0,80	0,80	0,80	0,80
3818	Raaigras 10 Gouda	7,10	-0,42	Relatief	0 dB	0,80	0,80	0,80	0,80	0,80	0,80	0,80	0,80
3819	Raaigras 12 Gouda	7,00	-0,42	Relatief	0 dB	0,80	0,80	0,80	0,80	0,80	0,80	0,80	0,80
3820	Raaigras 14 Gouda	7,30	-0,43	Relatief	0 dB	0,80	0,80	0,80	0,80	0,80	0,80	0,80	0,80
3821	Raaigras 16 Gouda	7,50	-0,44	Relatief	0 dB	0,80	0,80	0,80	0,80	0,80	0,80	0,80	0,80
3822	Raaigras 18 Gouda	7,40	-0,46	Relatief	0 dB	0,80	0,80	0,80	0,80	0,80	0,80	0,80	0,80
3823	Raaigras 20 Gouda	7,40	-0,52	Relatief	0 dB	0,80	0,80	0,80	0,80	0,80	0,80	0,80	0,80
3824	Geen verblijfsobject	3,00	-1,56	Relatief	0 dB	0,80	0,80	0,80	0,80	0,80	0,80	0,80	0,80
3825	Ida Hoeve 4 Gouda	9,10	-1,56	Relatief	0 dB	0,80	0,80	0,80	0,80	0,80	0,80	0,80	0,80
3826	Ida Hoeve 2 Gouda	9,00	-1,56	Relatief	0 dB	0,80	0,80	0,80	0,80	0,80	0,80	0,80	0,80
3827	Pluutwerf 59 Gouda	9,90	-0,94	Relatief	0 dB	0,80	0,80	0,80	0,80	0,80	0,80	0,80	0,80
3828	Pluutwerf 57 Gouda	9,90	-0,94	Relatief	0 dB	0,80	0,80	0,80	0,80	0,80	0,80	0,80	0,80
3829	Pluutwerf 55 Gouda	9,70	-0,95	Relatief	0 dB	0,80	0,80	0,80	0,80	0,80	0,80	0,80	0,80
3830	Pluutwerf 53 Gouda	9,50	-0,95	Relatief	0 dB	0,80	0,80	0,80	0,80	0,80	0,80	0,80	0,80
3831	Pluutwerf 51 Gouda	9,90	-0,96	Relatief	0 dB	0,80	0,80	0,80	0,80	0,80	0,80	0,80	0,80
3832	Pluutwerf 49 Gouda	9,80	-0,97	Relatief	0 dB	0,80	0,80	0,80	0,80	0,80	0,80	0,80	0,80
3833	Landluststraat 2 Gouda	6,80	-1,21	Relatief	0 dB	0,80	0,80	0,80	0,80	0,80	0,80	0,80	0,80
3834	Landluststraat 4 Gouda	6,70	-1,21	Relatief	0 dB	0,80	0,80	0,80	0,80	0,80	0,80	0,80	0,80
3835	Landluststraat 6 Gouda	6,70	-1,21	Relatief	0 dB	0,80	0,80	0,80	0,80	0,80	0,80	0,80	0,80
3836	Landluststraat 8 Gouda	6,70	-1,21	Relatief	0 dB	0,80	0,80	0,80	0,80	0,80	0,80	0,80	0,80
3837	Landluststraat 10 Gouda	6,70	-1,21	Relatief	0 dB	0,80	0,80	0,80	0,80	0,80	0,80	0,80	0,80
3838	Landluststraat 12 Gouda	6,90	-1,20	Relatief	0 dB	0,80	0,80	0,80	0,80	0,80	0,80	0,80	0,80
3839	Geertruida Hoeve 33 Gouda	9,20	-1,51	Relatief	0 dB	0,80	0,80	0,80	0,80	0,80	0,80	0,80	0,80
3840	Geertruida Hoeve 31 Gouda	9,30	-1,51	Relatief	0 dB	0,80	0,80	0,80	0,80	0,80	0,80	0,80	0,80
3841	Geertruida Hoeve 29 Gouda	9,20	-1,52	Relatief	0 dB	0,80	0,80	0,80	0,80	0,80	0,80	0,80	0,80
3842	Geertruida Hoeve 27 Gouda	9,30	-1,52	Relatief	0 dB	0,80	0,80	0,80	0,80	0,80	0,80	0,80	0,80
3843	Geertruida Hoeve 25 Gouda	9,20	-1,52	Relatief	0 dB	0,80	0,80	0,80	0,80	0,80	0,80	0,80	0,80
3844	Geen verblijfsobject	3,00	-1,52	Relatief	0 dB	0,80	0,80	0,80	0,80	0,80	0,80	0,80	0,80
3845	Geertruida Hoeve 23 Gouda	9,30	-1,53	Relatief	0 dB	0,80	0,80	0,80	0,80	0,80	0,80	0,80	0,80
3846	Geen verblijfsobject	3,00	-1,52	Relatief	0 dB	0,80	0,80	0,80	0,80	0,80	0,80	0,80	0,80
3847	Geertruida Hoeve 21 Gouda	9,20	-1,53	Relatief	0 dB	0,80	0,80	0,80	0,80	0,80	0,80	0,80	0,80
3848	Geertruida Hoeve 19 Gouda	9,30	-1,54	Relatief	0 dB	0,80	0,80	0,80	0,80	0,80	0,80	0,80	0,80
3849	Geen verblijfsobject	3,00	-1,53	Relatief	0 dB	0,80	0,80	0,80	0,80	0,80	0,80	0,80	0,80
3850	Geen verblijfsobject	3,00	-1,54	Relatief	0 dB	0,80	0,80	0,80	0,80	0,80	0,80	0,80	0,80
3851	Geertruida Hoeve 34 Gouda	9,30	-1,49	Relatief	0 dB	0,80	0,80	0,80	0,80	0,80	0,80	0,80	0,80
3852	Geertruida Hoeve 32 Gouda	9,10	-1,49	Relatief	0 dB	0,80	0,80	0,80	0,80	0,80	0,80	0,80	0,80
3853	Geertruida Hoeve 30 Gouda	9,20	-1,50	Relatief	0 dB	0,80	0,80	0,80	0,80	0,80	0,80	0,80	0,80
3854	IJkerwerf 29 Gouda	9,30	-0,71	Relatief	0 dB	0,80	0,80	0,80	0,80	0,80	0,80	0,80	0,80
3855	IJkerwerf 27 Gouda	9,10	-0,71	Relatief	0 dB	0,80	0,80	0,80	0,80	0,80	0,80	0,80	0,80
3856	IJkerwerf 25 Gouda	9,20	-0,72	Relatief	0 dB	0,80	0,80	0,80	0,80	0,80	0,80	0,80	0,80
3857	IJkerwerf 23 Gouda	9,00	-0,72	Relatief	0 dB	0,80	0,80	0,80	0,80	0,80	0,80	0,80	0,80

Model: 2023 wegverkeer incl. Rijksweg
Groep: (hoofdgroep)
Lijst van Gebouwen, voor rekenmethode Wegverkeerslawaai - RMG-2012, wegverkeer

Naam	Omschr.	Hoogte	Maaiveld	Hdef.	Cp	Refl. 63	Refl. 125	Refl. 250	Refl. 500	Refl. 1k	Refl. 2k	Refl. 4k	Refl. 8k
3858	IJkerwerf 21 Gouda	9,00	-0,72	Relatief	0 dB	0,80	0,80	0,80	0,80	0,80	0,80	0,80	0,80
3859	IJkerwerf 19 Gouda	9,10	-0,73	Relatief	0 dB	0,80	0,80	0,80	0,80	0,80	0,80	0,80	0,80
3860	IJkerwerf 17 Gouda	9,70	-0,73	Relatief	0 dB	0,80	0,80	0,80	0,80	0,80	0,80	0,80	0,80
3861	IJkerwerf 15 Gouda	9,00	-0,74	Relatief	0 dB	0,80	0,80	0,80	0,80	0,80	0,80	0,80	0,80
3862	IJkerwerf 13 Gouda	9,20	-0,74	Relatief	0 dB	0,80	0,80	0,80	0,80	0,80	0,80	0,80	0,80
3863	Tjalkwerf 20 Gouda	9,00	-0,75	Relatief	0 dB	0,80	0,80	0,80	0,80	0,80	0,80	0,80	0,80
3864	Tjalkwerf 18 Gouda	8,90	-0,75	Relatief	0 dB	0,80	0,80	0,80	0,80	0,80	0,80	0,80	0,80
3865	Tjalkwerf 16 Gouda	9,10	-0,75	Relatief	0 dB	0,80	0,80	0,80	0,80	0,80	0,80	0,80	0,80
3866	Tjalkwerf 14 Gouda	9,10	-0,75	Relatief	0 dB	0,80	0,80	0,80	0,80	0,80	0,80	0,80	0,80
3867	Tjalkwerf 12 Gouda	9,20	-0,76	Relatief	0 dB	0,80	0,80	0,80	0,80	0,80	0,80	0,80	0,80
3868	Tjalkwerf 10 Gouda	9,20	-0,76	Relatief	0 dB	0,80	0,80	0,80	0,80	0,80	0,80	0,80	0,80
3869	Tjalkwerf 8 Gouda	9,00	-0,77	Relatief	0 dB	0,80	0,80	0,80	0,80	0,80	0,80	0,80	0,80
3870	Tjalkwerf 6 Gouda	9,30	-0,77	Relatief	0 dB	0,80	0,80	0,80	0,80	0,80	0,80	0,80	0,80
3871	Tjalkwerf 4 Gouda	9,20	-0,79	Relatief	0 dB	0,80	0,80	0,80	0,80	0,80	0,80	0,80	0,80
3872	Tjalkwerf 2e Gouda	9,10	-0,78	Relatief	0 dB	0,80	0,80	0,80	0,80	0,80	0,80	0,80	0,80
3873	Vreelust 10 Gouda	8,90	-1,39	Relatief	0 dB	0,80	0,80	0,80	0,80	0,80	0,80	0,80	0,80
3874	Vreelust 12 Gouda	9,30	-1,39	Relatief	0 dB	0,80	0,80	0,80	0,80	0,80	0,80	0,80	0,80
3875	Vreelust 14 Gouda	8,90	-1,41	Relatief	0 dB	0,80	0,80	0,80	0,80	0,80	0,80	0,80	0,80
3876	Vreelust 16 Gouda	9,40	-1,14	Relatief	0 dB	0,80	0,80	0,80	0,80	0,80	0,80	0,80	0,80
3877	Vreelust 18 Gouda	9,10	-0,48	Relatief	0 dB	0,80	0,80	0,80	0,80	0,80	0,80	0,80	0,80
3878	Vreelust 20 Gouda	9,00	-0,49	Relatief	0 dB	0,80	0,80	0,80	0,80	0,80	0,80	0,80	0,80
3879	Vreelust 22 Gouda	9,00	-0,51	Relatief	0 dB	0,80	0,80	0,80	0,80	0,80	0,80	0,80	0,80
3880	Vreelust 24 Gouda	9,10	-0,53	Relatief	0 dB	0,80	0,80	0,80	0,80	0,80	0,80	0,80	0,80
3881	Elzenburg 3 Gouda	10,40	-1,03	Relatief	0 dB	0,80	0,80	0,80	0,80	0,80	0,80	0,80	0,80
3882	Elzenburg 5 Gouda	10,60	-1,04	Relatief	0 dB	0,80	0,80	0,80	0,80	0,80	0,80	0,80	0,80
3883	Elzenburg 7 Gouda	9,90	-1,04	Relatief	0 dB	0,80	0,80	0,80	0,80	0,80	0,80	0,80	0,80
3884	Elzenburg 9 Gouda	9,80	-1,05	Relatief	0 dB	0,80	0,80	0,80	0,80	0,80	0,80	0,80	0,80
3885	Elzenburg 11 Gouda	12,00	-1,05	Relatief	0 dB	0,80	0,80	0,80	0,80	0,80	0,80	0,80	0,80
3886	Raaigras 74 Gouda	7,30	-0,53	Relatief	0 dB	0,80	0,80	0,80	0,80	0,80	0,80	0,80	0,80
3887	Raaigras 76 Gouda	7,30	-0,53	Relatief	0 dB	0,80	0,80	0,80	0,80	0,80	0,80	0,80	0,80
3888	Raaigras 78 Gouda	7,30	-0,52	Relatief	0 dB	0,80	0,80	0,80	0,80	0,80	0,80	0,80	0,80
3889	Raaigras 80 Gouda	7,40	-0,46	Relatief	0 dB	0,80	0,80	0,80	0,80	0,80	0,80	0,80	0,80
3890	Raaigras 82 Gouda	7,60	-0,45	Relatief	0 dB	0,80	0,80	0,80	0,80	0,80	0,80	0,80	0,80
3891	Raaigras 84 Gouda	7,10	-0,40	Relatief	0 dB	0,80	0,80	0,80	0,80	0,80	0,80	0,80	0,80
3892	Raaigras 66 Gouda	7,10	-0,66	Relatief	0 dB	0,80	0,80	0,80	0,80	0,80	0,80	0,80	0,80
3893	Raaigras 68 Gouda	7,10	-0,66	Relatief	0 dB	0,80	0,80	0,80	0,80	0,80	0,80	0,80	0,80
3894	Raaigras 70 Gouda	7,20	-0,65	Relatief	0 dB	0,80	0,80	0,80	0,80	0,80	0,80	0,80	0,80
3895	Raaigras 72 Gouda	7,40	-0,60	Relatief	0 dB	0,80	0,80	0,80	0,80	0,80	0,80	0,80	0,80
3896	Hoogenburg 24 Gouda	5,00	-1,16	Relatief	0 dB	0,80	0,80	0,80	0,80	0,80	0,80	0,80	0,80
3897	Bloemendaalseweg 37 Gouda	10,80	-1,29	Relatief	0 dB	0,80	0,80	0,80	0,80	0,80	0,80	0,80	0,80
3898	Windhoek 10 Gouda	9,70	-0,85	Relatief	0 dB	0,80	0,80	0,80	0,80	0,80	0,80	0,80	0,80
3899	Windhoek 12 Gouda	9,70	-0,85	Relatief	0 dB	0,80	0,80	0,80	0,80	0,80	0,80	0,80	0,80
3900	Windhoek 14 Gouda	10,40	-0,83	Relatief	0 dB	0,80	0,80	0,80	0,80	0,80	0,80	0,80	0,80
3901	Windhoek 16 Gouda	10,20	-0,86	Relatief	0 dB	0,80	0,80	0,80	0,80	0,80	0,80	0,80	0,80
3902	Veenenburg 29 Gouda	9,90	-1,32	Relatief	0 dB	0,80	0,80	0,80	0,80	0,80	0,80	0,80	0,80
3903	Veenenburg 27 Gouda	9,50	-1,32	Relatief	0 dB	0,80	0,80	0,80	0,80	0,80	0,80	0,80	0,80
3904	Rijnlust 21 Gouda	17,30	-1,01	Relatief	0 dB	0,80	0,80	0,80	0,80	0,80	0,80	0,80	0,80
3905	Bodegraafsestraatweg 161 Gouda	10,50	-1,05	Relatief	0 dB	0,80	0,80	0,80	0,80	0,80	0,80	0,80	0,80
3906	Rietzoom 2 Gouda	6,70	0,16	Relatief	0 dB	0,80	0,80	0,80	0,80	0,80	0,80	0,80	0,80
3907	Rietzoom 4 Gouda	6,70	0,16	Relatief	0 dB	0,80	0,80	0,80	0,80	0,80	0,80	0,80	0,80
3908	Rietzoom 6 Gouda	6,90	0,13	Relatief	0 dB	0,80	0,80	0,80	0,80	0,80	0,80	0,80	0,80
3909	Rietzoom 8 Gouda	6,90	0,12	Relatief	0 dB	0,80	0,80	0,80	0,80	0,80	0,80	0,80	0,80
3910	Rietzoom 10 Gouda	6,90	0,10	Relatief	0 dB	0,80	0,80	0,80	0,80	0,80	0,80	0,80	0,80
3911	Rietzoom 12 Gouda	6,90	0,09	Relatief	0 dB	0,80	0,80	0,80	0,80	0,80	0,80	0,80	0,80
3912	Rietzoom 162 Gouda	3,00	-0,18	Relatief	0 dB	0,80	0,80	0,80	0,80	0,80	0,80	0,80	0,80
3913	Rietzoom 34 Gouda	9,40	0,23	Relatief	0 dB	0,80	0,80	0,80	0,80	0,80	0,80	0,80	0,80
3914	Rietzoom 36 Gouda	9,20	0,23	Relatief	0 dB	0,80	0,80	0,80	0,80	0,80	0,80	0,80	0,80
3915	Rietzoom 38 Gouda	9,70	0,23	Relatief	0 dB	0,80	0,80	0,80	0,80	0,80	0,80	0,80	0,80
3916	Rietzoom 40 Gouda	9,60	0,24	Relatief	0 dB	0,80	0,80	0,80	0,80	0,80	0,80	0,80	0,80
3917	Rietzoom 42 Gouda	9,40	0,24	Relatief	0 dB	0,80	0,80	0,80	0,80	0,80	0,80	0,80	0,80
3918	Rietzoom 44 Gouda	9,40	0,24	Relatief	0 dB	0,80	0,80	0,80	0,80	0,80	0,80	0,80	0,80
3919	Rietzoom 46 Gouda	9,40	0,25	Relatief	0 dB	0,80	0,80	0,80	0,80	0,80	0,80	0,80	0,80
3920	Rietzoom 48 Gouda	9,40	0,25	Relatief	0 dB	0,80	0,80	0,80	0,80	0,80	0,80	0,80	0,80
3921	Rietzoom 50 Gouda	9,60	0,24	Relatief	0 dB	0,80	0,80	0,80	0,80	0,80	0,80	0,80	0,80
3922	Rietzoom 52 Gouda	9,30	0,22	Relatief	0 dB	0,80	0,80	0,80	0,80	0,80	0,80	0,80	0,80
3923	Jolwerf 31 Gouda	9,40	-0,58	Relatief	0 dB	0,80	0,80	0,80	0,80	0,80	0,80	0,80	0,80
3924	Jolwerf 29 Gouda	9,40	-0,58	Relatief	0 dB	0,80	0,80	0,80	0,80	0,80	0,80	0,80	0,80
3925	Jolwerf 27 Gouda	9,30	-0,59	Relatief	0 dB	0,80	0,80	0,80	0,80	0,80	0,80	0,80	0,80
3926	Jolwerf 25 Gouda	9,20	-0,60	Relatief	0 dB	0,80	0,80	0,80	0,80	0,80	0,80	0,80	0,80
3927	Jolwerf 23 Gouda	9,20	-0,62	Relatief	0 dB	0,80	0,80	0,80	0,80	0,80	0,80	0,80	0,80
3928	Jolwerf 21 Gouda	9,30	-0,63	Relatief	0 dB	0,80	0,80	0,80	0,80	0,80	0,80	0,80	0,80
3929	Jolwerf 19 Gouda	9,30	-0,64	Relatief	0 dB	0,80	0,80	0,80	0,80	0,80	0,80	0,80	0,80
3930	Geertruida Hoeve 28 Gouda	9,20	-1,50	Relatief	0 dB	0,80	0,80	0,80	0,80	0,80	0,80	0,80	0,80
3931	Geertruida Hoeve 26 Gouda	9,10	-1,51	Relatief	0 dB	0,80	0,80	0,80	0,80	0,80	0,80	0,80	0,80
3932	Geertruida Hoeve 24 Gouda	9,10	-1,51	Relatief	0 dB	0,80	0,80	0,80	0,80	0,80	0,80	0,80	0,80
3933	Geertruida Hoeve 22 Gouda	9,40	-1,51	Relatief	0 dB	0,80	0,80	0,80	0,80	0,80	0,80	0,80	0,80
3934	Elisabeth Hoeve 25 Gouda	9,30	-1,47	Relatief	0 dB	0,80	0,80	0,80	0,80	0,80	0,80	0,80	0,80
3935	Elisabeth Hoeve 27 Gouda	9,20	-1,47	Relatief	0 dB	0,80	0,80	0,80	0,80	0,80	0,80	0,80	0,80
3936	Elisabeth Hoeve 29 Gouda	9,30	-1,47	Relatief	0 dB	0,80	0,80	0,80	0,80	0,80	0,80	0,80	0,80
3937	Elisabeth Hoeve 31 Gouda	9,30	-1,47	Relatief	0 dB	0,80	0,80	0,80	0,80	0,80	0,80	0,80	0,80
3938	Geen verblijfsobject	3,00	-1,48	Relatief	0 dB	0,80	0,80	0,80	0,80	0,80	0,80	0,80	0,80
3939	Geen verblijfsobject	3,00	-1,48	Relatief	0 dB	0,80	0,80	0,80	0,80	0,80	0,80	0,80	0,80
3940	Elisabeth Hoeve 23 Gouda	9,40	-1,49	Relatief	0 dB	0,80	0,80	0,80	0,80	0,80	0,80	0,80	0,80
3941	Elisabeth Hoeve 21 Gouda	9,20	-1,49	Relatief	0 dB	0,80	0,80	0,80	0,80	0,80	0,80	0,80	0,80
3942	Elisabeth Hoeve 19 Gouda	9,10	-1,50	Relatief	0 dB	0,80	0,80	0,80	0,80	0,80	0,80	0,80	0,80
3943	Elisabeth Hoeve 17 Gouda	9,20	-1,50	Relatief	0 dB	0,80	0,80	0,80	0,80	0,80	0,80	0,80	0,80
3944	Elisabeth Hoeve 15 Gouda	9,30	-1,50	Relatief	0 dB	0,80	0,80	0,80	0,80	0,80	0,80	0,80	0,80
3945	Elisabeth Hoeve 13 Gouda	9,20	-1,51	Relatief	0 dB	0,80	0,80	0,80	0,80	0,80	0,80	0,80	0,80
3946	Elisabeth Hoeve 11 Gouda	9,30	-1,51	Relatief	0 dB	0,80	0,80	0,80	0,80	0,80	0,80	0,80	0,80
3947	Elisabeth Hoeve 9 Gouda	9,30	-1,51	Relatief	0 dB	0,80	0,80	0,80	0,80	0,80	0,80	0,80	0,80
3949	3948_Oosthoef Gouda	13,20	-1,37	Relatief	0 dB	0,80	0,80	0,80	0,80	0,80	0,80	0,80	0,80
3950	Noordhoef 64a Gouda	9,10	-1,34	Relatief	0 dB	0,80	0,80	0,80	0,80	0,80	0,80	0,80	0,80
3951	Catharina Hoeve 32 Gouda	9,10	-1,44	Relatief	0 dB	0,80	0,80	0,80	0,80	0,80	0,80	0,80	0,80
3952	Catharina Hoeve 30 Gouda	9,20	-1,44	Relatief	0 dB	0,80	0,80	0,80	0,80	0,80	0,80	0,80	0,80
3953	Catharina Hoeve 28 Gouda	9,10	-1,44	Relatief	0 dB	0,80	0,80	0,80	0,80	0,80	0,80	0,80	0,80
3954	Catharina Hoeve 26 Gouda	9,30	-1,43	Relatief	0 dB	0,80	0,80	0,80	0,80	0,80	0,80	0,80	0,80
3955	Geen verblijfsobject	3,00	-1,45	Relatief	0 dB	0,80	0,80	0,80	0,80	0,80	0,80	0,80	0,80
3956	Geen verblijfsobject	3,00	-1,44	Relatief	0 dB	0,80	0,80	0,80	0,80	0,80	0,80	0,80	0,80
3957	Elisabeth Hoeve 26 Gouda	9,40	-1,47	Relatief	0 dB	0,80	0,80	0,80	0,80	0,80	0,80	0,80	0,80
3958	Elisabeth Hoeve 24 Gouda	9,30	-1,47	Relatief	0 dB	0,80	0,80	0,80	0,80	0,80	0,80	0,80	0,80

Model: 2023 wegverkeer incl. Rijksweg
Groep: (hoofdgroep)
Lijst van Gebouwen, voor rekenmethode Wegverkeerslawaai - RMG-2012, wegverkeer

Naam	Omschr.	Hoogte	Maaiveld	Hdef.	Cp	Refl. 63	Refl. 125	Refl. 250	Refl. 500	Refl. 1k	Refl. 2k	Refl. 4k	Refl. 8k
3959	Geen verblijfsobject	3,00	-1,47	Relatief	0 dB	0,80	0,80	0,80	0,80	0,80	0,80	0,80	0,80
3960	Elisabeth Hoeve 22 Gouda	9,00	-1,47	Relatief	0 dB	0,80	0,80	0,80	0,80	0,80	0,80	0,80	0,80
3961	Negenhoeven 1 Gouda	3,90	-1,60	Relatief	0 dB	0,80	0,80	0,80	0,80	0,80	0,80	0,80	0,80
3962	Francisca Hoeve 1 Gouda	9,40	-1,57	Relatief	0 dB	0,80	0,80	0,80	0,80	0,80	0,80	0,80	0,80
3963	Francisca Hoeve 3 Gouda	9,10	-1,57	Relatief	0 dB	0,80	0,80	0,80	0,80	0,80	0,80	0,80	0,80
3964	Francisca Hoeve 5 Gouda	9,10	-1,58	Relatief	0 dB	0,80	0,80	0,80	0,80	0,80	0,80	0,80	0,80
3965	Francisca Hoeve 7 Gouda	9,10	-1,58	Relatief	0 dB	0,80	0,80	0,80	0,80	0,80	0,80	0,80	0,80
3966	Francisca Hoeve 9 Gouda	9,20	-1,59	Relatief	0 dB	0,80	0,80	0,80	0,80	0,80	0,80	0,80	0,80
3967	Francisca Hoeve 11 Gouda	9,00	-1,59	Relatief	0 dB	0,80	0,80	0,80	0,80	0,80	0,80	0,80	0,80
3968	Francisca Hoeve 13 Gouda	9,00	-1,60	Relatief	0 dB	0,80	0,80	0,80	0,80	0,80	0,80	0,80	0,80
3969	Francisca Hoeve 15 Gouda	9,00	-1,60	Relatief	0 dB	0,80	0,80	0,80	0,80	0,80	0,80	0,80	0,80
3970	Francisca Hoeve 17 Gouda	9,30	-1,61	Relatief	0 dB	0,80	0,80	0,80	0,80	0,80	0,80	0,80	0,80
3971	Plaswijckweg 2 Gouda	10,40	-1,44	Relatief	0 dB	0,80	0,80	0,80	0,80	0,80	0,80	0,80	0,80
3972	Tjalkwerf 22 Gouda	6,20	-0,79	Relatief	0 dB	0,80	0,80	0,80	0,80	0,80	0,80	0,80	0,80
3973	Tjalkwerf 24 Gouda	6,20	-0,79	Relatief	0 dB	0,80	0,80	0,80	0,80	0,80	0,80	0,80	0,80
3974	Tjalkwerf 26 Gouda	5,90	-0,79	Relatief	0 dB	0,80	0,80	0,80	0,80	0,80	0,80	0,80	0,80
3975	Tjalkwerf 28 Gouda	6,00	-0,80	Relatief	0 dB	0,80	0,80	0,80	0,80	0,80	0,80	0,80	0,80
3976	Tjalkwerf 30 Gouda	8,00	-0,81	Relatief	0 dB	0,80	0,80	0,80	0,80	0,80	0,80	0,80	0,80
3977	Tjalkwerf 32 Gouda	6,00	-0,82	Relatief	0 dB	0,80	0,80	0,80	0,80	0,80	0,80	0,80	0,80
3978	Tjalkwerf 34 Gouda	6,00	-0,82	Relatief	0 dB	0,80	0,80	0,80	0,80	0,80	0,80	0,80	0,80
3979	Tjalkwerf 36 Gouda	6,10	-0,83	Relatief	0 dB	0,80	0,80	0,80	0,80	0,80	0,80	0,80	0,80
3980	Tjalkwerf 38 Gouda	4,70	-0,85	Relatief	0 dB	0,80	0,80	0,80	0,80	0,80	0,80	0,80	0,80
3981	Tjalkwerf 40 Gouda	6,00	-0,86	Relatief	0 dB	0,80	0,80	0,80	0,80	0,80	0,80	0,80	0,80
3982	Tjalkwerf 42 Gouda	6,20	-0,86	Relatief	0 dB	0,80	0,80	0,80	0,80	0,80	0,80	0,80	0,80
3983	Tjalkwerf 44 Gouda	6,00	-0,87	Relatief	0 dB	0,80	0,80	0,80	0,80	0,80	0,80	0,80	0,80
3984	Tjalkwerf 46 Gouda	6,10	-0,88	Relatief	0 dB	0,80	0,80	0,80	0,80	0,80	0,80	0,80	0,80
3985	Tjalkwerf 48 Gouda	6,10	-0,89	Relatief	0 dB	0,80	0,80	0,80	0,80	0,80	0,80	0,80	0,80
3986	Tjalkwerf 50 Gouda	6,20	-0,89	Relatief	0 dB	0,80	0,80	0,80	0,80	0,80	0,80	0,80	0,80
3987	Tjalkwerf 52 Gouda	3,50	-0,90	Relatief	0 dB	0,80	0,80	0,80	0,80	0,80	0,80	0,80	0,80
3989	3988_Rinkelaarwerf Gouda	12,00	-0,96	Relatief	0 dB	0,80	0,80	0,80	0,80	0,80	0,80	0,80	0,80
3990	Veenenburg 25 Gouda	9,80	-1,32	Relatief	0 dB	0,80	0,80	0,80	0,80	0,80	0,80	0,80	0,80
3991	Veenenburg 23 Gouda	9,70	-1,33	Relatief	0 dB	0,80	0,80	0,80	0,80	0,80	0,80	0,80	0,80
3992	Veenenburg 21 Gouda	9,80	-1,33	Relatief	0 dB	0,80	0,80	0,80	0,80	0,80	0,80	0,80	0,80
3993	Veenenburg 19 Gouda	9,70	-1,34	Relatief	0 dB	0,80	0,80	0,80	0,80	0,80	0,80	0,80	0,80
3994	Veenenburg 17 Gouda	9,70	-1,34	Relatief	0 dB	0,80	0,80	0,80	0,80	0,80	0,80	0,80	0,80
3995	Veenenburg 15 Gouda	9,60	-1,34	Relatief	0 dB	0,80	0,80	0,80	0,80	0,80	0,80	0,80	0,80
3996	Veenenburg 13 Gouda	9,60	-1,35	Relatief	0 dB	0,80	0,80	0,80	0,80	0,80	0,80	0,80	0,80
3997	Veenenburg 11 Gouda	9,70	-1,35	Relatief	0 dB	0,80	0,80	0,80	0,80	0,80	0,80	0,80	0,80
3998	Veenenburg 9 Gouda	9,40	-1,36	Relatief	0 dB	0,80	0,80	0,80	0,80	0,80	0,80	0,80	0,80
3999	Veenenburg 7 Gouda	9,60	-1,36	Relatief	0 dB	0,80	0,80	0,80	0,80	0,80	0,80	0,80	0,80
4000	Veenenburg 5 Gouda	9,60	-1,37	Relatief	0 dB	0,80	0,80	0,80	0,80	0,80	0,80	0,80	0,80
4001	Veenenburg 3 Gouda	9,90	-1,37	Relatief	0 dB	0,80	0,80	0,80	0,80	0,80	0,80	0,80	0,80
4002	Veenenburg 1 Gouda	9,80	-1,37	Relatief	0 dB	0,80	0,80	0,80	0,80	0,80	0,80	0,80	0,80
4003	Hoogenburg 2 Gouda	6,10	-1,26	Relatief	0 dB	0,80	0,80	0,80	0,80	0,80	0,80	0,80	0,80
4004	Hoogenburg 4 Gouda	5,90	-1,26	Relatief	0 dB	0,80	0,80	0,80	0,80	0,80	0,80	0,80	0,80
4005	Hoogenburg 6 Gouda	5,80	-1,26	Relatief	0 dB	0,80	0,80	0,80	0,80	0,80	0,80	0,80	0,80
4006	Hoogenburg 8 Gouda	5,80	-1,26	Relatief	0 dB	0,80	0,80	0,80	0,80	0,80	0,80	0,80	0,80
4007	Hoogenburg 10 Gouda	5,80	-1,26	Relatief	0 dB	0,80	0,80	0,80	0,80	0,80	0,80	0,80	0,80
4008	Hoogenburg 12 Gouda	5,90	-1,25	Relatief	0 dB	0,80	0,80	0,80	0,80	0,80	0,80	0,80	0,80
4009	Hoogenburg 14 Gouda	5,90	-1,25	Relatief	0 dB	0,80	0,80	0,80	0,80	0,80	0,80	0,80	0,80
4010	Hoogenburg 16 Gouda	5,90	-1,24	Relatief	0 dB	0,80	0,80	0,80	0,80	0,80	0,80	0,80	0,80
4011	Hoogenburg 18 Gouda	5,90	-1,23	Relatief	0 dB	0,80	0,80	0,80	0,80	0,80	0,80	0,80	0,80
4012	Hoogenburg 20 Gouda	6,00	-1,22	Relatief	0 dB	0,80	0,80	0,80	0,80	0,80	0,80	0,80	0,80
4014	4013_Westhoef Gouda	12,40	-1,11	Relatief	0 dB	0,80	0,80	0,80	0,80	0,80	0,80	0,80	0,80
4015	Veenenburg 20 Gouda	9,80	-1,31	Relatief	0 dB	0,80	0,80	0,80	0,80	0,80	0,80	0,80	0,80
4016	Veenenburg 18 Gouda	9,80	-1,31	Relatief	0 dB	0,80	0,80	0,80	0,80	0,80	0,80	0,80	0,80
4017	Veenenburg 16 Gouda	9,70	-1,31	Relatief	0 dB	0,80	0,80	0,80	0,80	0,80	0,80	0,80	0,80
4018	Veenenburg 14 Gouda	9,80	-1,32	Relatief	0 dB	0,80	0,80	0,80	0,80	0,80	0,80	0,80	0,80
4019	Jolwerf 17 Gouda	9,40	-0,66	Relatief	0 dB	0,80	0,80	0,80	0,80	0,80	0,80	0,80	0,80
4020	Jolwerf 15 Gouda	9,20	-0,68	Relatief	0 dB	0,80	0,80	0,80	0,80	0,80	0,80	0,80	0,80
4021	Jolwerf 13 Gouda	9,20	-0,69	Relatief	0 dB	0,80	0,80	0,80	0,80	0,80	0,80	0,80	0,80
4022	Jolwerf 11 Gouda	9,20	-0,69	Relatief	0 dB	0,80	0,80	0,80	0,80	0,80	0,80	0,80	0,80
4023	Jolwerf 9 Gouda	9,20	-0,69	Relatief	0 dB	0,80	0,80	0,80	0,80	0,80	0,80	0,80	0,80
4024	Jolwerf 7 Gouda	9,30	-0,70	Relatief	0 dB	0,80	0,80	0,80	0,80	0,80	0,80	0,80	0,80
4025	Jolwerf 5 Gouda	9,40	-0,70	Relatief	0 dB	0,80	0,80	0,80	0,80	0,80	0,80	0,80	0,80
4026	Jolwerf 3 Gouda	9,20	-0,70	Relatief	0 dB	0,80	0,80	0,80	0,80	0,80	0,80	0,80	0,80
4027	Jolwerf 1 Gouda	9,30	-0,71	Relatief	0 dB	0,80	0,80	0,80	0,80	0,80	0,80	0,80	0,80
4029	4028_Noordhoef Gouda	12,60	-0,61	Relatief	0 dB	0,80	0,80	0,80	0,80	0,80	0,80	0,80	0,80
4030	Groenlust 52 Gouda	6,20	-1,32	Relatief	0 dB	0,80	0,80	0,80	0,80	0,80	0,80	0,80	0,80
4031	Groenlust 54 Gouda	5,90	-1,32	Relatief	0 dB	0,80	0,80	0,80	0,80	0,80	0,80	0,80	0,80
4032	Groenlust 56 Gouda	5,90	-1,33	Relatief	0 dB	0,80	0,80	0,80	0,80	0,80	0,80	0,80	0,80
4033	Groenlust 58 Gouda	5,90	-1,30	Relatief	0 dB	0,80	0,80	0,80	0,80	0,80	0,80	0,80	0,80
4034	Groenlust 60 Gouda	5,90	-1,33	Relatief	0 dB	0,80	0,80	0,80	0,80	0,80	0,80	0,80	0,80
4035	Groenlust 62 Gouda	5,90	-1,35	Relatief	0 dB	0,80	0,80	0,80	0,80	0,80	0,80	0,80	0,80
4036	Groenlust 64 Gouda	6,00	-1,37	Relatief	0 dB	0,80	0,80	0,80	0,80	0,80	0,80	0,80	0,80
4037	Groenlust 66 Gouda	6,10	-1,38	Relatief	0 dB	0,80	0,80	0,80	0,80	0,80	0,80	0,80	0,80
4038	Groenlust 68 Gouda	6,00	-1,40	Relatief	0 dB	0,80	0,80	0,80	0,80	0,80	0,80	0,80	0,80
4039	Groenlust 70 Gouda	6,10	-1,41	Relatief	0 dB	0,80	0,80	0,80	0,80	0,80	0,80	0,80	0,80
4040	Keenwerf 37 Gouda	9,50	-0,88	Relatief	0 dB	0,80	0,80	0,80	0,80	0,80	0,80	0,80	0,80
4041	Keenwerf 35 Gouda	9,30	-0,87	Relatief	0 dB	0,80	0,80	0,80	0,80	0,80	0,80	0,80	0,80
4042	Keenwerf 33 Gouda	9,40	-0,87	Relatief	0 dB	0,80	0,80	0,80	0,80	0,80	0,80	0,80	0,80
4043	Keenwerf 31 Gouda	9,20	-0,87	Relatief	0 dB	0,80	0,80	0,80	0,80	0,80	0,80	0,80	0,80
4044	Keenwerf 29 Gouda	9,20	-0,86	Relatief	0 dB	0,80	0,80	0,80	0,80	0,80	0,80	0,80	0,80
4045	Keenwerf 27 Gouda	9,40	-0,85	Relatief	0 dB	0,80	0,80	0,80	0,80	0,80	0,80	0,80	0,80
4046	Keenwerf 25 Gouda	9,40	-0,85	Relatief	0 dB	0,80	0,80	0,80	0,80	0,80	0,80	0,80	0,80
4047	Keenwerf 23 Gouda	9,30	-0,84	Relatief	0 dB	0,80	0,80	0,80	0,80	0,80	0,80	0,80	0,80
4048	Keenwerf 21 Gouda	9,20	-0,84	Relatief	0 dB	0,80	0,80	0,80	0,80	0,80	0,80	0,80	0,80
4049	Elisabeth Hoeve 20 Gouda	9,10	-1,48	Relatief	0 dB	0,80	0,80	0,80	0,80	0,80	0,80	0,80	0,80
4050	Elisabeth Hoeve 18 Gouda	9,20	-1,49	Relatief	0 dB	0,80	0,80	0,80	0,80	0,80	0,80	0,80	0,80
4051	Elisabeth Hoeve 16 Gouda	9,10	-1,49	Relatief	0 dB	0,80	0,80	0,80	0,80	0,80	0,80	0,80	0,80
4052	Geen verblijfsobject	3,00	-1,48	Relatief	0 dB	0,80	0,80	0,80	0,80	0,80	0,80	0,80	0,80
4053	Elisabeth Hoeve 14 Gouda	9,10	-1,50	Relatief	0 dB	0,80	0,80	0,80	0,80	0,80	0,80	0,80	0,80
4054	Elisabeth Hoeve 12 Gouda	8,90	-1,50	Relatief	0 dB	0,80	0,80	0,80	0,80	0,80	0,80	0,80	0,80
4055	Geen verblijfsobject	3,00	-1,49	Relatief	0 dB	0,80	0,80	0,80	0,80	0,80	0,80	0,80	0,80
4056	Elisabeth Hoeve 10 Gouda	9,20	-1,50	Relatief	0 dB	0,80	0,80	0,80	0,80	0,80	0,80	0,80	0,80
4057	Elisabeth Hoeve 8 Gouda	9,10	-1,51	Relatief	0 dB	0,80	0,80	0,80	0,80	0,80	0,80	0,80	0,80
4058	Geen verblijfsobject	3,00	-1,50	Relatief	0 dB	0,80	0,80	0,80	0,80	0,80	0,80	0,80	0,80
4059	Elisabeth Hoeve 6 Gouda	9,10	-1,51	Relatief	0 dB	0,80	0,80	0,80	0,80	0,80	0,80	0,80	0,80
4060	Elisabeth Hoeve 4 Gouda	9,10	-1,52	Relatief	0 dB	0,80	0,80	0,80	0,80	0,80	0,80	0,80	0,80
4061	Geen verblijfsobject	3,00	-1,51	Relatief	0 dB	0,80	0,80	0,80	0,80	0,80	0,80	0,80	0,80

Model: 2023 wegverkeer incl. Rijksweg
Groep: (hoofdgroep)
Lijst van Gebouwen, voor rekenmethode Wegverkeerslawaai - RMG-2012, wegverkeer

Naam	Omschr.	Hoogte	Maaiveld	Hdef.	Cp	Refl. 63	Refl. 125	Refl. 250	Refl. 500	Refl. 1k	Refl. 2k	Refl. 4k	Refl. 8k
4062	Elisabeth Hoeve 2 Gouda	9,30	-1,52	Relatief	0 dB	0,80	0,80	0,80	0,80	0,80	0,80	0,80	0,80
4063	Gaffelaarwerf 1a Gouda	3,20	-0,73	Relatief	0 dB	0,80	0,80	0,80	0,80	0,80	0,80	0,80	0,80
4064	Botterwerf 2 Gouda	9,10	-0,69	Relatief	0 dB	0,80	0,80	0,80	0,80	0,80	0,80	0,80	0,80
4065	Botterwerf 4 Gouda	9,20	-0,69	Relatief	0 dB	0,80	0,80	0,80	0,80	0,80	0,80	0,80	0,80
4066	Botterwerf 6 Gouda	9,20	-0,69	Relatief	0 dB	0,80	0,80	0,80	0,80	0,80	0,80	0,80	0,80
4067	Botterwerf 8 Gouda	9,10	-0,70	Relatief	0 dB	0,80	0,80	0,80	0,80	0,80	0,80	0,80	0,80
4068	Botterwerf 10 Gouda	9,10	-0,70	Relatief	0 dB	0,80	0,80	0,80	0,80	0,80	0,80	0,80	0,80
4069	Botterwerf 12 Gouda	9,20	-0,70	Relatief	0 dB	0,80	0,80	0,80	0,80	0,80	0,80	0,80	0,80
4070	Botterwerf 14 Gouda	9,20	-0,71	Relatief	0 dB	0,80	0,80	0,80	0,80	0,80	0,80	0,80	0,80
4071	Botterwerf 16 Gouda	9,20	-0,71	Relatief	0 dB	0,80	0,80	0,80	0,80	0,80	0,80	0,80	0,80
4072	Botterwerf 18 Gouda	9,20	-0,72	Relatief	0 dB	0,80	0,80	0,80	0,80	0,80	0,80	0,80	0,80
4073	Gaffelaarwerf 2 Gouda	9,10	-0,75	Relatief	0 dB	0,80	0,80	0,80	0,80	0,80	0,80	0,80	0,80
4074	Gaffelaarwerf 4 Gouda	9,20	-0,75	Relatief	0 dB	0,80	0,80	0,80	0,80	0,80	0,80	0,80	0,80
4075	Gaffelaarwerf 6 Gouda	9,30	-0,76	Relatief	0 dB	0,80	0,80	0,80	0,80	0,80	0,80	0,80	0,80
4076	Gaffelaarwerf 8 Gouda	9,30	-0,76	Relatief	0 dB	0,80	0,80	0,80	0,80	0,80	0,80	0,80	0,80
4077	Gaffelaarwerf 10 Gouda	9,40	-0,77	Relatief	0 dB	0,80	0,80	0,80	0,80	0,80	0,80	0,80	0,80
4078	Gaffelaarwerf 12 Gouda	9,30	-0,77	Relatief	0 dB	0,80	0,80	0,80	0,80	0,80	0,80	0,80	0,80
4079	Gaffelaarwerf 14 Gouda	9,10	-0,77	Relatief	0 dB	0,80	0,80	0,80	0,80	0,80	0,80	0,80	0,80
4080	Gaffelaarwerf 16 Gouda	9,10	-0,78	Relatief	0 dB	0,80	0,80	0,80	0,80	0,80	0,80	0,80	0,80
4081	Hoogaarswerf 1 Gouda	9,40	-0,80	Relatief	0 dB	0,80	0,80	0,80	0,80	0,80	0,80	0,80	0,80
4082	Bodegraafsestraatweg 137 Gouda	7,90	-0,92	Relatief	0 dB	0,80	0,80	0,80	0,80	0,80	0,80	0,80	0,80
4084	4083_Ruigenburg Gouda	18,20	-1,15	Relatief	0 dB	0,80	0,80	0,80	0,80	0,80	0,80	0,80	0,80
4085	Bloemendaalseweg 32 Gouda	10,90	-1,50	Relatief	0 dB	0,80	0,80	0,80	0,80	0,80	0,80	0,80	0,80
4086	Geen verblijfsobject	3,00	-1,22	Relatief	0 dB	0,80	0,80	0,80	0,80	0,80	0,80	0,80	0,80
4087	Geen verblijfsobject	3,00	-1,22	Relatief	0 dB	0,80	0,80	0,80	0,80	0,80	0,80	0,80	0,80
4088	Veenzoom 195 Gouda	9,50	-0,36	Relatief	0 dB	0,80	0,80	0,80	0,80	0,80	0,80	0,80	0,80
4089	Veenzoom 193 Gouda	9,10	-0,36	Relatief	0 dB	0,80	0,80	0,80	0,80	0,80	0,80	0,80	0,80
4090	Veenzoom 191 Gouda	9,40	-0,35	Relatief	0 dB	0,80	0,80	0,80	0,80	0,80	0,80	0,80	0,80
4091	Veenzoom 189 Gouda	9,20	-0,35	Relatief	0 dB	0,80	0,80	0,80	0,80	0,80	0,80	0,80	0,80
4092	Veenzoom 187 Gouda	9,30	-0,34	Relatief	0 dB	0,80	0,80	0,80	0,80	0,80	0,80	0,80	0,80
4093	Veenzoom 185 Gouda	9,20	-0,34	Relatief	0 dB	0,80	0,80	0,80	0,80	0,80	0,80	0,80	0,80
4094	Veenenburg 12 Gouda	9,70	-1,32	Relatief	0 dB	0,80	0,80	0,80	0,80	0,80	0,80	0,80	0,80
4095	Veenenburg 10 Gouda	9,80	-1,33	Relatief	0 dB	0,80	0,80	0,80	0,80	0,80	0,80	0,80	0,80
4096	Veenenburg 8 Gouda	9,80	-1,33	Relatief	0 dB	0,80	0,80	0,80	0,80	0,80	0,80	0,80	0,80
4098	4097_Westhoef Gouda	13,40	-0,76	Relatief	0 dB	0,80	0,80	0,80	0,80	0,80	0,80	0,80	0,80
4099	Rietzoom 214 Gouda	9,30	-0,59	Relatief	0 dB	0,80	0,80	0,80	0,80	0,80	0,80	0,80	0,80
4100	Rietzoom 212 Gouda	9,20	-0,59	Relatief	0 dB	0,80	0,80	0,80	0,80	0,80	0,80	0,80	0,80
4101	Rietzoom 210 Gouda	9,50	-0,56	Relatief	0 dB	0,80	0,80	0,80	0,80	0,80	0,80	0,80	0,80
4102	Rietzoom 208 Gouda	9,00	-0,57	Relatief	0 dB	0,80	0,80	0,80	0,80	0,80	0,80	0,80	0,80
4103	Rietzoom 206 Gouda	9,20	-0,54	Relatief	0 dB	0,80	0,80	0,80	0,80	0,80	0,80	0,80	0,80
4104	Rietzoom 204 Gouda	9,20	-0,55	Relatief	0 dB	0,80	0,80	0,80	0,80	0,80	0,80	0,80	0,80
4105	Rietzoom 202 Gouda	9,10	-0,52	Relatief	0 dB	0,80	0,80	0,80	0,80	0,80	0,80	0,80	0,80
4106	Rietzoom 200 Gouda	9,90	-0,53	Relatief	0 dB	0,80	0,80	0,80	0,80	0,80	0,80	0,80	0,80
4107	Bloemendaalseweg 26 Gouda	8,10	-1,65	Relatief	0 dB	0,80	0,80	0,80	0,80	0,80	0,80	0,80	0,80
4108	Zwenkgras 67 Gouda	7,50	-1,04	Relatief	0 dB	0,80	0,80	0,80	0,80	0,80	0,80	0,80	0,80
4109	Zwenkgras 65 Gouda	7,30	-1,04	Relatief	0 dB	0,80	0,80	0,80	0,80	0,80	0,80	0,80	0,80
4110	Zwenkgras 63 Gouda	7,30	-1,04	Relatief	0 dB	0,80	0,80	0,80	0,80	0,80	0,80	0,80	0,80
4111	Zwenkgras 61 Gouda	7,60	-0,99	Relatief	0 dB	0,80	0,80	0,80	0,80	0,80	0,80	0,80	0,80
4112	Rietzoom 19 Gouda	9,60	-0,06	Relatief	0 dB	0,80	0,80	0,80	0,80	0,80	0,80	0,80	0,80
4113	Rietzoom 17 Gouda	9,30	-0,06	Relatief	0 dB	0,80	0,80	0,80	0,80	0,80	0,80	0,80	0,80
4114	Rietzoom 15 Gouda	9,20	-0,11	Relatief	0 dB	0,80	0,80	0,80	0,80	0,80	0,80	0,80	0,80
4115	Rietzoom 13 Gouda	9,20	-0,09	Relatief	0 dB	0,80	0,80	0,80	0,80	0,80	0,80	0,80	0,80
4116	Rietzoom 11 Gouda	9,10	-0,14	Relatief	0 dB	0,80	0,80	0,80	0,80	0,80	0,80	0,80	0,80
4117	Rietzoom 9 Gouda	9,60	-0,13	Relatief	0 dB	0,80	0,80	0,80	0,80	0,80	0,80	0,80	0,80
4118	Rietzoom 7 Gouda	9,40	-0,18	Relatief	0 dB	0,80	0,80	0,80	0,80	0,80	0,80	0,80	0,80
4119	Rietzoom 5 Gouda	9,30	-0,17	Relatief	0 dB	0,80	0,80	0,80	0,80	0,80	0,80	0,80	0,80
4120	Keenwerf 19 Gouda	9,30	-0,83	Relatief	0 dB	0,80	0,80	0,80	0,80	0,80	0,80	0,80	0,80
4121	Keenwerf 17 Gouda	9,30	-0,83	Relatief	0 dB	0,80	0,80	0,80	0,80	0,80	0,80	0,80	0,80
4122	Keenwerf 15 Gouda	9,50	-0,82	Relatief	0 dB	0,80	0,80	0,80	0,80	0,80	0,80	0,80	0,80
4123	Aakwerf 34 Gouda	9,20	-1,10	Relatief	0 dB	0,80	0,80	0,80	0,80	0,80	0,80	0,80	0,80
4124	Aakwerf 32 Gouda	9,30	-1,10	Relatief	0 dB	0,80	0,80	0,80	0,80	0,80	0,80	0,80	0,80
4125	Geen verblijfsobject	3,00	-1,10	Relatief	0 dB	0,80	0,80	0,80	0,80	0,80	0,80	0,80	0,80
4126	Aakwerf 30 Gouda	9,30	-1,11	Relatief	0 dB	0,80	0,80	0,80	0,80	0,80	0,80	0,80	0,80
4127	Aakwerf 28 Gouda	9,40	-1,17	Relatief	0 dB	0,80	0,80	0,80	0,80	0,80	0,80	0,80	0,80
4128	Aakwerf 26 Gouda	9,40	-1,18	Relatief	0 dB	0,80	0,80	0,80	0,80	0,80	0,80	0,80	0,80
4129	Aakwerf 24 Gouda	9,50	-1,20	Relatief	0 dB	0,80	0,80	0,80	0,80	0,80	0,80	0,80	0,80
4130	Aakwerf 22 Gouda	9,50	-0,34	Relatief	0 dB	0,80	0,80	0,80	0,80	0,80	0,80	0,80	0,80
4131	Aakwerf 20 Gouda	9,40	-0,36	Relatief	0 dB	0,80	0,80	0,80	0,80	0,80	0,80	0,80	0,80
4132	Aakwerf 18 Gouda	9,20	-0,36	Relatief	0 dB	0,80	0,80	0,80	0,80	0,80	0,80	0,80	0,80
4133	Aakwerf 16 Gouda	9,30	-0,37	Relatief	0 dB	0,80	0,80	0,80	0,80	0,80	0,80	0,80	0,80
4134	Aakwerf 14 Gouda	9,40	-0,39	Relatief	0 dB	0,80	0,80	0,80	0,80	0,80	0,80	0,80	0,80
4135	Aakwerf 12 Gouda	9,40	-0,40	Relatief	0 dB	0,80	0,80	0,80	0,80	0,80	0,80	0,80	0,80
4136	Geen verblijfsobject	3,00	-0,36	Relatief	0 dB	0,80	0,80	0,80	0,80	0,80	0,80	0,80	0,80
4137	Aakwerf 10 Gouda	9,30	-0,42	Relatief	0 dB	0,80	0,80	0,80	0,80	0,80	0,80	0,80	0,80
4138	Aakwerf 8 Gouda	9,40	-0,43	Relatief	0 dB	0,80	0,80	0,80	0,80	0,80	0,80	0,80	0,80
4139	Geen verblijfsobject	3,00	-0,38	Relatief	0 dB	0,80	0,80	0,80	0,80	0,80	0,80	0,80	0,80
4140	Aakwerf 6 Gouda	9,20	-0,44	Relatief	0 dB	0,80	0,80	0,80	0,80	0,80	0,80	0,80	0,80
4141	Hoogaarswerf 3 Gouda	9,40	-0,80	Relatief	0 dB	0,80	0,80	0,80	0,80	0,80	0,80	0,80	0,80
4142	Hoogaarswerf 5 Gouda	9,30	-0,80	Relatief	0 dB	0,80	0,80	0,80	0,80	0,80	0,80	0,80	0,80
4143	Hoogaarswerf 7 Gouda	9,30	-0,81	Relatief	0 dB	0,80	0,80	0,80	0,80	0,80	0,80	0,80	0,80
4144	Hoogaarswerf 9 Gouda	9,30	-0,81	Relatief	0 dB	0,80	0,80	0,80	0,80	0,80	0,80	0,80	0,80
4145	Hoogaarswerf 11 Gouda	9,30	-0,81	Relatief	0 dB	0,80	0,80	0,80	0,80	0,80	0,80	0,80	0,80
4146	Hoogaarswerf 13 Gouda	9,20	-0,82	Relatief	0 dB	0,80	0,80	0,80	0,80	0,80	0,80	0,80	0,80
4147	Hoogaarswerf 15 Gouda	10,40	-0,82	Relatief	0 dB	0,80	0,80	0,80	0,80	0,80	0,80	0,80	0,80
4148	Pluutwerf 47 Gouda	9,60	-0,96	Relatief	0 dB	0,80	0,80	0,80	0,80	0,80	0,80	0,80	0,80
4149	Pluutwerf 45 Gouda	9,70	-0,96	Relatief	0 dB	0,80	0,80	0,80	0,80	0,80	0,80	0,80	0,80
4150	Pluutwerf 43 Gouda	9,40	-0,97	Relatief	0 dB	0,80	0,80	0,80	0,80	0,80	0,80	0,80	0,80
4151	Pluutwerf 41 Gouda	9,30	-0,97	Relatief	0 dB	0,80	0,80	0,80	0,80	0,80	0,80	0,80	0,80
4152	Pluutwerf 39 Gouda	9,60	-0,98	Relatief	0 dB	0,80	0,80	0,80	0,80	0,80	0,80	0,80	0,80
4153	Pluutwerf 37 Gouda	9,70	-0,98	Relatief	0 dB	0,80	0,80	0,80	0,80	0,80	0,80	0,80	0,80
4154	Pluutwerf 35 Gouda	9,30	-0,98	Relatief	0 dB	0,80	0,80	0,80	0,80	0,80	0,80	0,80	0,80
4155	Pluutwerf 33 Gouda	9,60	-0,99	Relatief	0 dB	0,80	0,80	0,80	0,80	0,80	0,80	0,80	0,80
4156	Pluutwerf 31 Gouda	9,20	-0,99	Relatief	0 dB	0,80	0,80	0,80	0,80	0,80	0,80	0,80	0,80
4157	Pluutwerf 29 Gouda	9,90	-1,00	Relatief	0 dB	0,80	0,80	0,80	0,80	0,80	0,80	0,80	0,80
4158	Pluutwerf 27 Gouda	9,30	-1,00	Relatief	0 dB	0,80	0,80	0,80	0,80	0,80	0,80	0,80	0,80
4159	Pluutwerf 25 Gouda	9,50	-1,00	Relatief	0 dB	0,80	0,80	0,80	0,80	0,80	0,80	0,80	0,80
4160	Pluutwerf 23 Gouda	9,70	-1,01	Relatief	0 dB	0,80	0,80	0,80	0,80	0,80	0,80	0,80	0,80
4161	Pluutwerf 21 Gouda	11,30	-1,01	Relatief	0 dB	0,80	0,80	0,80	0,80	0,80	0,80	0,80	0,80
4162	Zomerlust 1 Gouda	6,70	-1,18	Relatief	0 dB	0,80	0,80	0,80	0,80	0,80	0,80	0,80	0,80
4163	Zomerlust 3 Gouda	6,50	-1,18	Relatief	0 dB	0,80	0,80	0,80	0,80	0,80	0,80	0,80	0,80

Model: 2023 wegverkeer incl. Rijksweg
Groep: (hoofdgroep)
Lijst van Gebouwen, voor rekenmethode Wegverkeerslawaai - RMG-2012, wegverkeer

Naam	Omschr.	Hoogte	Maaiveld	Hdef.	Cp	Refl. 63	Refl. 125	Refl. 250	Refl. 500	Refl. 1k	Refl. 2k	Refl. 4k	Refl. 8k
4164	Zomerlust 5 Gouda	6,50	-1,20	Relatief	0 dB	0,80	0,80	0,80	0,80	0,80	0,80	0,80	0,80
4165	Zomerlust 7 Gouda	6,60	-1,22	Relatief	0 dB	0,80	0,80	0,80	0,80	0,80	0,80	0,80	0,80
4166	Zomerlust 9 Gouda	6,60	-1,24	Relatief	0 dB	0,80	0,80	0,80	0,80	0,80	0,80	0,80	0,80
4167	Zomerlust 11 Gouda	6,60	-1,26	Relatief	0 dB	0,80	0,80	0,80	0,80	0,80	0,80	0,80	0,80
4168	Zomerlust 13 Gouda	6,70	-1,28	Relatief	0 dB	0,80	0,80	0,80	0,80	0,80	0,80	0,80	0,80
4169	Zomerlust 15 Gouda	6,70	-1,29	Relatief	0 dB	0,80	0,80	0,80	0,80	0,80	0,80	0,80	0,80
4170	Zomerlust 17 Gouda	6,60	-1,31	Relatief	0 dB	0,80	0,80	0,80	0,80	0,80	0,80	0,80	0,80
4171	Zomerlust 19 Gouda	6,60	-1,33	Relatief	0 dB	0,80	0,80	0,80	0,80	0,80	0,80	0,80	0,80
4172	Catharina Hoeve 17 Gouda	9,30	-1,45	Relatief	0 dB	0,80	0,80	0,80	0,80	0,80	0,80	0,80	0,80
4173	Catharina Hoeve 15 Gouda	9,20	-1,46	Relatief	0 dB	0,80	0,80	0,80	0,80	0,80	0,80	0,80	0,80
4174	Catharina Hoeve 13 Gouda	9,10	-1,46	Relatief	0 dB	0,80	0,80	0,80	0,80	0,80	0,80	0,80	0,80
4175	Catharina Hoeve 11 Gouda	9,10	-1,47	Relatief	0 dB	0,80	0,80	0,80	0,80	0,80	0,80	0,80	0,80
4176	Veenzoom 183 Gouda	9,20	-0,33	Relatief	0 dB	0,80	0,80	0,80	0,80	0,80	0,80	0,80	0,80
4177	Veenzoom 181 Gouda	9,30	-0,33	Relatief	0 dB	0,80	0,80	0,80	0,80	0,80	0,80	0,80	0,80
4178	Raaigras 52 Gouda	7,10	-0,71	Relatief	0 dB	0,80	0,80	0,80	0,80	0,80	0,80	0,80	0,80
4179	Raaigras 54 Gouda	7,60	-0,71	Relatief	0 dB	0,80	0,80	0,80	0,80	0,80	0,80	0,80	0,80
4180	Raaigras 56 Gouda	7,40	-0,71	Relatief	0 dB	0,80	0,80	0,80	0,80	0,80	0,80	0,80	0,80
4181	Raaigras 58 Gouda	7,10	-0,72	Relatief	0 dB	0,80	0,80	0,80	0,80	0,80	0,80	0,80	0,80
4182	Veenenburg 50 Gouda	9,90	-1,26	Relatief	0 dB	0,80	0,80	0,80	0,80	0,80	0,80	0,80	0,80
4183	Veenenburg 48 Gouda	9,70	-1,26	Relatief	0 dB	0,80	0,80	0,80	0,80	0,80	0,80	0,80	0,80
4184	Veenenburg 46 Gouda	9,90	-1,26	Relatief	0 dB	0,80	0,80	0,80	0,80	0,80	0,80	0,80	0,80
4185	Veenenburg 44 Gouda	9,80	-1,27	Relatief	0 dB	0,80	0,80	0,80	0,80	0,80	0,80	0,80	0,80
4186	Veenenburg 42 Gouda	10,10	-1,27	Relatief	0 dB	0,80	0,80	0,80	0,80	0,80	0,80	0,80	0,80
4187	Zwenkgras 33 Gouda	9,10	-0,90	Relatief	0 dB	0,80	0,80	0,80	0,80	0,80	0,80	0,80	0,80
4188	Zwenkgras 35 Gouda	9,10	-0,90	Relatief	0 dB	0,80	0,80	0,80	0,80	0,80	0,80	0,80	0,80
4189	Zwenkgras 37 Gouda	9,10	-0,90	Relatief	0 dB	0,80	0,80	0,80	0,80	0,80	0,80	0,80	0,80
4190	Zwenkgras 39 Gouda	8,90	-0,90	Relatief	0 dB	0,80	0,80	0,80	0,80	0,80	0,80	0,80	0,80
4191	Zwenkgras 41 Gouda	8,90	-0,90	Relatief	0 dB	0,80	0,80	0,80	0,80	0,80	0,80	0,80	0,80
4192	Zwenkgras 43 Gouda	8,90	-0,90	Relatief	0 dB	0,80	0,80	0,80	0,80	0,80	0,80	0,80	0,80
4193	Zwenkgras 45 Gouda	9,00	-0,91	Relatief	0 dB	0,80	0,80	0,80	0,80	0,80	0,80	0,80	0,80
4194	Zwenkgras 47 Gouda	9,30	-0,91	Relatief	0 dB	0,80	0,80	0,80	0,80	0,80	0,80	0,80	0,80
4195	Geen verblijfsobject	3,00	-1,22	Relatief	0 dB	0,80	0,80	0,80	0,80	0,80	0,80	0,80	0,80
4196	Geen verblijfsobject	3,00	-1,22	Relatief	0 dB	0,80	0,80	0,80	0,80	0,80	0,80	0,80	0,80
4197	Raaigras 100 Gouda	8,60	-0,78	Relatief	0 dB	0,80	0,80	0,80	0,80	0,80	0,80	0,80	0,80
4198	Raaigras 98 Gouda	8,90	-0,78	Relatief	0 dB	0,80	0,80	0,80	0,80	0,80	0,80	0,80	0,80
4199	Raaigras 96 Gouda	8,60	-0,80	Relatief	0 dB	0,80	0,80	0,80	0,80	0,80	0,80	0,80	0,80
4200	Raaigras 94 Gouda	8,70	-0,82	Relatief	0 dB	0,80	0,80	0,80	0,80	0,80	0,80	0,80	0,80
4201	Veenzoom 2 Gouda	9,40	0,24	Relatief	0 dB	0,80	0,80	0,80	0,80	0,80	0,80	0,80	0,80
4202	Veenzoom 4 Gouda	9,40	0,24	Relatief	0 dB	0,80	0,80	0,80	0,80	0,80	0,80	0,80	0,80
4203	Veenzoom 6 Gouda	9,50	0,12	Relatief	0 dB	0,80	0,80	0,80	0,80	0,80	0,80	0,80	0,80
4204	Veenzoom 8 Gouda	9,30	0,08	Relatief	0 dB	0,80	0,80	0,80	0,80	0,80	0,80	0,80	0,80
4205	Veenzoom 10 Gouda	9,30	0,09	Relatief	0 dB	0,80	0,80	0,80	0,80	0,80	0,80	0,80	0,80
4206	Rietzoom 3 Gouda	9,40	-0,21	Relatief	0 dB	0,80	0,80	0,80	0,80	0,80	0,80	0,80	0,80
4207	Rietzoom 1 Gouda	9,30	-0,20	Relatief	0 dB	0,80	0,80	0,80	0,80	0,80	0,80	0,80	0,80
4208	Nieburg 2 Gouda	9,50	-1,31	Relatief	0 dB	0,80	0,80	0,80	0,80	0,80	0,80	0,80	0,80
4209	Nieburg 4 Gouda	10,10	-1,31	Relatief	0 dB	0,80	0,80	0,80	0,80	0,80	0,80	0,80	0,80
4210	Bodegraafsestraatweg 149 Gouda	8,90	-1,00	Relatief	0 dB	0,80	0,80	0,80	0,80	0,80	0,80	0,80	0,80
4211	Zwenkgras 59 Gouda	7,60	-0,93	Relatief	0 dB	0,80	0,80	0,80	0,80	0,80	0,80	0,80	0,80
4212	Zwenkgras 57 Gouda	7,30	-0,93	Relatief	0 dB	0,80	0,80	0,80	0,80	0,80	0,80	0,80	0,80
4213	Zwenkgras 55 Gouda	7,20	-0,93	Relatief	0 dB	0,80	0,80	0,80	0,80	0,80	0,80	0,80	0,80
4214	Zwenkgras 53 Gouda	7,60	-0,87	Relatief	0 dB	0,80	0,80	0,80	0,80	0,80	0,80	0,80	0,80
4215	Zwenkgras 51 Gouda	7,40	-0,87	Relatief	0 dB	0,80	0,80	0,80	0,80	0,80	0,80	0,80	0,80
4216	Zwenkgras 49 Gouda	7,40	-0,81	Relatief	0 dB	0,80	0,80	0,80	0,80	0,80	0,80	0,80	0,80
4217	Beemdgras 102 Gouda	8,90	-0,72	Relatief	0 dB	0,80	0,80	0,80	0,80	0,80	0,80	0,80	0,80
4218	Beemdgras 100 Gouda	8,80	-0,72	Relatief	0 dB	0,80	0,80	0,80	0,80	0,80	0,80	0,80	0,80
4219	Beemdgras 98 Gouda	9,00	-0,72	Relatief	0 dB	0,80	0,80	0,80	0,80	0,80	0,80	0,80	0,80
4220	Beemdgras 96 Gouda	8,90	-0,73	Relatief	0 dB	0,80	0,80	0,80	0,80	0,80	0,80	0,80	0,80
4221	Vlietenburg 27 Gouda	9,90	-1,32	Relatief	0 dB	0,80	0,80	0,80	0,80	0,80	0,80	0,80	0,80
4222	Vlietenburg 25 Gouda	9,80	-1,32	Relatief	0 dB	0,80	0,80	0,80	0,80	0,80	0,80	0,80	0,80
4223	Vlietenburg 23 Gouda	9,70	-1,32	Relatief	0 dB	0,80	0,80	0,80	0,80	0,80	0,80	0,80	0,80
4224	Vlietenburg 21 Gouda	9,70	-1,33	Relatief	0 dB	0,80	0,80	0,80	0,80	0,80	0,80	0,80	0,80
4225	Vlietenburg 19 Gouda	9,80	-1,33	Relatief	0 dB	0,80	0,80	0,80	0,80	0,80	0,80	0,80	0,80
4226	Vlietenburg 17 Gouda	9,70	-1,34	Relatief	0 dB	0,80	0,80	0,80	0,80	0,80	0,80	0,80	0,80
4227	Zwenkgras 47a Gouda	10,40	-0,72	Relatief	0 dB	0,80	0,80	0,80	0,80	0,80	0,80	0,80	0,80
4228	Zwenkgras 47b Gouda	10,40	-0,72	Relatief	0 dB	0,80	0,80	0,80	0,80	0,80	0,80	0,80	0,80
4229	Rietzoom 39 Gouda	9,10	0,20	Relatief	0 dB	0,80	0,80	0,80	0,80	0,80	0,80	0,80	0,80
4230	Rietzoom 37 Gouda	9,40	0,20	Relatief	0 dB	0,80	0,80	0,80	0,80	0,80	0,80	0,80	0,80
4231	Rietzoom 35 Gouda	9,30	0,18	Relatief	0 dB	0,80	0,80	0,80	0,80	0,80	0,80	0,80	0,80
4232	Rietzoom 33 Gouda	9,40	0,17	Relatief	0 dB	0,80	0,80	0,80	0,80	0,80	0,80	0,80	0,80
4233	Rietzoom 31 Gouda	9,50	0,14	Relatief	0 dB	0,80	0,80	0,80	0,80	0,80	0,80	0,80	0,80
4234	Rietzoom 29 Gouda	9,40	0,13	Relatief	0 dB	0,80	0,80	0,80	0,80	0,80	0,80	0,80	0,80
4235	Rietzoom 27 Gouda	9,40	0,09	Relatief	0 dB	0,80	0,80	0,80	0,80	0,80	0,80	0,80	0,80
4236	Rietzoom 25 Gouda	9,20	0,09	Relatief	0 dB	0,80	0,80	0,80	0,80	0,80	0,80	0,80	0,80
4237	Rietzoom 23 Gouda	9,30	0,07	Relatief	0 dB	0,80	0,80	0,80	0,80	0,80	0,80	0,80	0,80
4238	Aakwerf 4 Gouda	9,50	-0,46	Relatief	0 dB	0,80	0,80	0,80	0,80	0,80	0,80	0,80	0,80
4239	Geen verblijfsobject	3,00	-0,40	Relatief	0 dB	0,80	0,80	0,80	0,80	0,80	0,80	0,80	0,80
4240	Aakwerf 2 Gouda	9,40	-0,47	Relatief	0 dB	0,80	0,80	0,80	0,80	0,80	0,80	0,80	0,80
4241	Geen verblijfsobject	3,00	-0,42	Relatief	0 dB	0,80	0,80	0,80	0,80	0,80	0,80	0,80	0,80
4242	Geen verblijfsobject	3,00	-0,76	Relatief	0 dB	0,80	0,80	0,80	0,80	0,80	0,80	0,80	0,80
4243	Geen verblijfsobject	3,00	-0,76	Relatief	0 dB	0,80	0,80	0,80	0,80	0,80	0,80	0,80	0,80
4244	Keenwerf 18 Gouda	9,50	-0,77	Relatief	0 dB	0,80	0,80	0,80	0,80	0,80	0,80	0,80	0,80
4245	Keenwerf 16 Gouda	9,50	-0,77	Relatief	0 dB	0,80	0,80	0,80	0,80	0,80	0,80	0,80	0,80
4246	Keenwerf 14 Gouda	9,40	-0,78	Relatief	0 dB	0,80	0,80	0,80	0,80	0,80	0,80	0,80	0,80
4247	Keenwerf 12 Gouda	9,20	-0,78	Relatief	0 dB	0,80	0,80	0,80	0,80	0,80	0,80	0,80	0,80
4248	Keenwerf 10 Gouda	9,30	-0,78	Relatief	0 dB	0,80	0,80	0,80	0,80	0,80	0,80	0,80	0,80
4249	Keenwerf 8 Gouda	9,30	-0,79	Relatief	0 dB	0,80	0,80	0,80	0,80	0,80	0,80	0,80	0,80
4250	Keenwerf 6 Gouda	9,40	-0,79	Relatief	0 dB	0,80	0,80	0,80	0,80	0,80	0,80	0,80	0,80
4251	Keenwerf 4 Gouda	9,40	-0,79	Relatief	0 dB	0,80	0,80	0,80	0,80	0,80	0,80	0,80	0,80
4252	Keenwerf 2 Gouda	9,40	-0,80	Relatief	0 dB	0,80	0,80	0,80	0,80	0,80	0,80	0,80	0,80
4253	Kaagwerf 15 Gouda	9,30	-0,74	Relatief	0 dB	0,80	0,80	0,80	0,80	0,80	0,80	0,80	0,80
4254	Kaagwerf 13 Gouda	9,40	-0,74	Relatief	0 dB	0,80	0,80	0,80	0,80	0,80	0,80	0,80	0,80
4255	Kaagwerf 11 Gouda	9,50	-0,74	Relatief	0 dB	0,80	0,80	0,80	0,80	0,80	0,80	0,80	0,80
4256	Kaagwerf 9 Gouda	9,50	-0,75	Relatief	0 dB	0,80	0,80	0,80	0,80	0,80	0,80	0,80	0,80
4257	Kaagwerf 7 Gouda	9,30	-0,75	Relatief	0 dB	0,80	0,80	0,80	0,80	0,80	0,80	0,80	0,80
4258	Kaagwerf 5 Gouda	9,40	-0,75	Relatief	0 dB	0,80	0,80	0,80	0,80	0,80	0,80	0,80	0,80
4259	Kaagwerf 3 Gouda	9,40	-0,76	Relatief	0 dB	0,80	0,80	0,80	0,80	0,80	0,80	0,80	0,80
4260	Kaagwerf 1 Gouda	9,30	-0,76	Relatief	0 dB	0,80	0,80	0,80	0,80	0,80	0,80	0,80	0,80
4262	4261_Noordhoef Gouda	12,60	-0,55	Relatief	0 dB	0,80	0,80	0,80	0,80	0,80	0,80	0,80	0,80
4263	Groenlust 59 Gouda	9,50	-1,22	Relatief	0 dB	0,80	0,80	0,80	0,80	0,80	0,80	0,80	0,80
4264	Groenlust 57 Gouda	5,80	-1,22	Relatief	0 dB	0,80	0,80	0,80	0,80	0,80	0,80	0,80	0,80

Model: 2023 wegverkeer incl. Rijksweg
Groep: (hoofdgroep)
Lijst van Gebouwen, voor rekenmethode Wegverkeerslawaai - RMG-2012, wegverkeer

Naam	Omschr.	Hoogte	Maaiveld	Hdef.	Cp	Refl. 63	Refl. 125	Refl. 250	Refl. 500	Refl. 1k	Refl. 2k	Refl. 4k	Refl. 8k
4265	Groenlust 55 Gouda	5,90	-1,23	Relatief	0 dB	0,80	0,80	0,80	0,80	0,80	0,80	0,80	0,80
4266	Groenlust 53 Gouda	5,90	-1,23	Relatief	0 dB	0,80	0,80	0,80	0,80	0,80	0,80	0,80	0,80
4267	Groenlust 51 Gouda	6,00	-1,24	Relatief	0 dB	0,80	0,80	0,80	0,80	0,80	0,80	0,80	0,80
4268	Groenlust 49 Gouda	5,90	-1,24	Relatief	0 dB	0,80	0,80	0,80	0,80	0,80	0,80	0,80	0,80
4269	Groenlust 47 Gouda	5,90	-1,25	Relatief	0 dB	0,80	0,80	0,80	0,80	0,80	0,80	0,80	0,80
4270	Groenlust 45 Gouda	5,90	-1,26	Relatief	0 dB	0,80	0,80	0,80	0,80	0,80	0,80	0,80	0,80
4271	Groenlust 43 Gouda	5,90	-1,26	Relatief	0 dB	0,80	0,80	0,80	0,80	0,80	0,80	0,80	0,80
4272	Groenlust 41 Gouda	6,20	-1,27	Relatief	0 dB	0,80	0,80	0,80	0,80	0,80	0,80	0,80	0,80
4273	Catharina Hoeve 9 Gouda	9,20	-1,47	Relatief	0 dB	0,80	0,80	0,80	0,80	0,80	0,80	0,80	0,80
4274	Geen verblijfsobject	3,00	-1,47	Relatief	0 dB	0,80	0,80	0,80	0,80	0,80	0,80	0,80	0,80
4275	Catharina Hoeve 7 Gouda	9,20	-1,47	Relatief	0 dB	0,80	0,80	0,80	0,80	0,80	0,80	0,80	0,80
4276	Catharina Hoeve 5 Gouda	9,30	-1,48	Relatief	0 dB	0,80	0,80	0,80	0,80	0,80	0,80	0,80	0,80
4277	Geen verblijfsobject	3,00	-1,47	Relatief	0 dB	0,80	0,80	0,80	0,80	0,80	0,80	0,80	0,80
4278	Catharina Hoeve 3 Gouda	9,30	-1,48	Relatief	0 dB	0,80	0,80	0,80	0,80	0,80	0,80	0,80	0,80
4279	Catharina Hoeve 1 Gouda	9,20	-1,49	Relatief	0 dB	0,80	0,80	0,80	0,80	0,80	0,80	0,80	0,80
4280	Geen verblijfsobject	3,00	-1,48	Relatief	0 dB	0,80	0,80	0,80	0,80	0,80	0,80	0,80	0,80
4281	Geen verblijfsobject	3,00	-1,49	Relatief	0 dB	0,80	0,80	0,80	0,80	0,80	0,80	0,80	0,80
4282	Catharina Hoeve 24 Gouda	9,10	-1,44	Relatief	0 dB	0,80	0,80	0,80	0,80	0,80	0,80	0,80	0,80
4283	Catharina Hoeve 22 Gouda	9,20	-1,44	Relatief	0 dB	0,80	0,80	0,80	0,80	0,80	0,80	0,80	0,80
4284	Catharina Hoeve 20 Gouda	9,10	-1,44	Relatief	0 dB	0,80	0,80	0,80	0,80	0,80	0,80	0,80	0,80
4285	Catharina Hoeve 18 Gouda	9,10	-1,45	Relatief	0 dB	0,80	0,80	0,80	0,80	0,80	0,80	0,80	0,80
4286	Catharina Hoeve 16 Gouda	9,00	-1,45	Relatief	0 dB	0,80	0,80	0,80	0,80	0,80	0,80	0,80	0,80
4287	Catharina Hoeve 14 Gouda	9,10	-1,45	Relatief	0 dB	0,80	0,80	0,80	0,80	0,80	0,80	0,80	0,80
4288	Catharina Hoeve 12 Gouda	9,20	-1,46	Relatief	0 dB	0,80	0,80	0,80	0,80	0,80	0,80	0,80	0,80
4289	Catharina Hoeve 10 Gouda	9,10	-1,46	Relatief	0 dB	0,80	0,80	0,80	0,80	0,80	0,80	0,80	0,80
4291	4290_Poonwerf Gouda	9,10	-0,84	Relatief	0 dB	0,80	0,80	0,80	0,80	0,80	0,80	0,80	0,80
4293	4292_Noordhoef Gouda	12,70	-1,37	Relatief	0 dB	0,80	0,80	0,80	0,80	0,80	0,80	0,80	0,80
4294	Gaffelaarwerf 1 Gouda	9,10	-0,74	Relatief	0 dB	0,80	0,80	0,80	0,80	0,80	0,80	0,80	0,80
4295	Gaffelaarwerf 3 Gouda	9,30	-0,74	Relatief	0 dB	0,80	0,80	0,80	0,80	0,80	0,80	0,80	0,80
4296	Gaffelaarwerf 5 Gouda	9,00	-0,74	Relatief	0 dB	0,80	0,80	0,80	0,80	0,80	0,80	0,80	0,80
4297	Gaffelaarwerf 7 Gouda	9,00	-0,75	Relatief	0 dB	0,80	0,80	0,80	0,80	0,80	0,80	0,80	0,80
4298	Gaffelaarwerf 9 Gouda	9,30	-0,75	Relatief	0 dB	0,80	0,80	0,80	0,80	0,80	0,80	0,80	0,80
4299	Gaffelaarwerf 11 Gouda	9,20	-0,75	Relatief	0 dB	0,80	0,80	0,80	0,80	0,80	0,80	0,80	0,80
4300	Landluststraat 32 Gouda	6,00	-1,28	Relatief	0 dB	0,80	0,80	0,80	0,80	0,80	0,80	0,80	0,80
4301	Landluststraat 30 Gouda	5,90	-1,28	Relatief	0 dB	0,80	0,80	0,80	0,80	0,80	0,80	0,80	0,80
4302	Landluststraat 28 Gouda	5,80	-1,29	Relatief	0 dB	0,80	0,80	0,80	0,80	0,80	0,80	0,80	0,80
4303	Landluststraat 26 Gouda	5,80	-1,29	Relatief	0 dB	0,80	0,80	0,80	0,80	0,80	0,80	0,80	0,80
4304	Landluststraat 24 Gouda	5,80	-1,30	Relatief	0 dB	0,80	0,80	0,80	0,80	0,80	0,80	0,80	0,80
4305	Kamgras 5 Gouda	7,40	-0,96	Relatief	0 dB	0,80	0,80	0,80	0,80	0,80	0,80	0,80	0,80
4306	Kamgras 3 Gouda	7,30	-0,96	Relatief	0 dB	0,80	0,80	0,80	0,80	0,80	0,80	0,80	0,80
4307	Kamgras 1 Gouda	7,10	-0,94	Relatief	0 dB	0,80	0,80	0,80	0,80	0,80	0,80	0,80	0,80
4308	Geen verblijfsobject	3,00	-0,92	Relatief	0 dB	0,80	0,80	0,80	0,80	0,80	0,80	0,80	0,80
4309	Kamgras 7 Gouda	6,90	-0,24	Relatief	0 dB	0,80	0,80	0,80	0,80	0,80	0,80	0,80	0,80
4310	Veenzoom 46 Gouda	3,00	0,14	Relatief	0 dB	0,80	0,80	0,80	0,80	0,80	0,80	0,80	0,80
4311	Veenenburg 53 Gouda	10,00	-1,26	Relatief	0 dB	0,80	0,80	0,80	0,80	0,80	0,80	0,80	0,80
4312	Veenenburg 51 Gouda	9,80	-1,26	Relatief	0 dB	0,80	0,80	0,80	0,80	0,80	0,80	0,80	0,80
4313	Veenenburg 49 Gouda	9,80	-1,27	Relatief	0 dB	0,80	0,80	0,80	0,80	0,80	0,80	0,80	0,80
4314	Veenenburg 47 Gouda	10,00	-1,27	Relatief	0 dB	0,80	0,80	0,80	0,80	0,80	0,80	0,80	0,80
4315	Veenenburg 45 Gouda	9,80	-1,28	Relatief	0 dB	0,80	0,80	0,80	0,80	0,80	0,80	0,80	0,80
4316	Veenenburg 43 Gouda	9,80	-1,28	Relatief	0 dB	0,80	0,80	0,80	0,80	0,80	0,80	0,80	0,80
4317	Veenenburg 41 Gouda	9,70	-1,29	Relatief	0 dB	0,80	0,80	0,80	0,80	0,80	0,80	0,80	0,80
4318	Veenenburg 39 Gouda	9,70	-1,29	Relatief	0 dB	0,80	0,80	0,80	0,80	0,80	0,80	0,80	0,80
4319	Veenenburg 37 Gouda	9,70	-1,29	Relatief	0 dB	0,80	0,80	0,80	0,80	0,80	0,80	0,80	0,80
4320	Veenenburg 35 Gouda	9,80	-1,30	Relatief	0 dB	0,80	0,80	0,80	0,80	0,80	0,80	0,80	0,80
4321	Veenenburg 33 Gouda	9,70	-1,30	Relatief	0 dB	0,80	0,80	0,80	0,80	0,80	0,80	0,80	0,80
4322	Veenenburg 31 Gouda	9,80	-1,31	Relatief	0 dB	0,80	0,80	0,80	0,80	0,80	0,80	0,80	0,80
4324	4323_Zuidhoef Gouda	12,80	-1,15	Relatief	0 dB	0,80	0,80	0,80	0,80	0,80	0,80	0,80	0,80
4325	Kamgras 17 Gouda	8,70	-0,51	Relatief	0 dB	0,80	0,80	0,80	0,80	0,80	0,80	0,80	0,80
4326	Kamgras 19 Gouda	8,50	-0,53	Relatief	0 dB	0,80	0,80	0,80	0,80	0,80	0,80	0,80	0,80
4327	Kamgras 21 Gouda	8,70	-0,56	Relatief	0 dB	0,80	0,80	0,80	0,80	0,80	0,80	0,80	0,80
4328	Kamgras 23 Gouda	8,40	-0,59	Relatief	0 dB	0,80	0,80	0,80	0,80	0,80	0,80	0,80	0,80
4329	Veenzoom 68 Gouda	9,20	0,06	Relatief	0 dB	0,80	0,80	0,80	0,80	0,80	0,80	0,80	0,80
4330	Veenzoom 70 Gouda	9,30	0,03	Relatief	0 dB	0,80	0,80	0,80	0,80	0,80	0,80	0,80	0,80
4331	Veenzoom 72 Gouda	9,30	0,04	Relatief	0 dB	0,80	0,80	0,80	0,80	0,80	0,80	0,80	0,80
4332	Veenzoom 74 Gouda	9,30	0,04	Relatief	0 dB	0,80	0,80	0,80	0,80	0,80	0,80	0,80	0,80
4333	Veenzoom 76 Gouda	9,20	0,05	Relatief	0 dB	0,80	0,80	0,80	0,80	0,80	0,80	0,80	0,80
4334	Veenzoom 78 Gouda	9,40	0,05	Relatief	0 dB	0,80	0,80	0,80	0,80	0,80	0,80	0,80	0,80
4335	Veenzoom 80 Gouda	9,40	0,06	Relatief	0 dB	0,80	0,80	0,80	0,80	0,80	0,80	0,80	0,80
4336	Rietzoom 21 Gouda	9,10	0,06	Relatief	0 dB	0,80	0,80	0,80	0,80	0,80	0,80	0,80	0,80
4337	Beemdgras 78 Gouda	7,10	-0,83	Relatief	0 dB	0,80	0,80	0,80	0,80	0,80	0,80	0,80	0,80
4338	Beemdgras 76 Gouda	7,40	-0,83	Relatief	0 dB	0,80	0,80	0,80	0,80	0,80	0,80	0,80	0,80
4339	Beemdgras 74 Gouda	7,00	-0,84	Relatief	0 dB	0,80	0,80	0,80	0,80	0,80	0,80	0,80	0,80
4340	Beemdgras 72 Gouda	7,10	-0,85	Relatief	0 dB	0,80	0,80	0,80	0,80	0,80	0,80	0,80	0,80
4342	4341_Zuidhoef Gouda	13,40	-1,22	Relatief	0 dB	0,80	0,80	0,80	0,80	0,80	0,80	0,80	0,80
4343	Geen verblijfsobject	3,00	-1,22	Relatief	0 dB	0,80	0,80	0,80	0,80	0,80	0,80	0,80	0,80
4344	Geen verblijfsobject	3,00	-1,22	Relatief	0 dB	0,80	0,80	0,80	0,80	0,80	0,80	0,80	0,80
4345	Geen verblijfsobject	3,00	-1,22	Relatief	0 dB	0,80	0,80	0,80	0,80	0,80	0,80	0,80	0,80
4346	Geen verblijfsobject	3,00	-1,22	Relatief	0 dB	0,80	0,80	0,80	0,80	0,80	0,80	0,80	0,80
4347	Geen verblijfsobject	3,00	-1,22	Relatief	0 dB	0,80	0,80	0,80	0,80	0,80	0,80	0,80	0,80
4348	Vlietenburg 28 Gouda	9,80	-1,31	Relatief	0 dB	0,80	0,80	0,80	0,80	0,80	0,80	0,80	0,80
4349	Vlietenburg 26 Gouda	9,80	-1,32	Relatief	0 dB	0,80	0,80	0,80	0,80	0,80	0,80	0,80	0,80
4350	Vlietenburg 24 Gouda	9,70	-1,31	Relatief	0 dB	0,80	0,80	0,80	0,80	0,80	0,80	0,80	0,80
4351	Vlietenburg 22 Gouda	9,70	-1,32	Relatief	0 dB	0,80	0,80	0,80	0,80	0,80	0,80	0,80	0,80
4352	Vlietenburg 20 Gouda	9,90	-1,32	Relatief	0 dB	0,80	0,80	0,80	0,80	0,80	0,80	0,80	0,80
4353	Beemdgras 94 Gouda	7,20	-0,77	Relatief	0 dB	0,80	0,80	0,80	0,80	0,80	0,80	0,80	0,80
4354	Beemdgras 92 Gouda	7,50	-0,77	Relatief	0 dB	0,80	0,80	0,80	0,80	0,80	0,80	0,80	0,80
4355	Beemdgras 90 Gouda	7,20	-0,78	Relatief	0 dB	0,80	0,80	0,80	0,80	0,80	0,80	0,80	0,80
4356	Beemdgras 88 Gouda	7,10	-0,79	Relatief	0 dB	0,80	0,80	0,80	0,80	0,80	0,80	0,80	0,80
4357	Beemdgras 86 Gouda	7,10	-0,79	Relatief	0 dB	0,80	0,80	0,80	0,80	0,80	0,80	0,80	0,80
4358	Beemdgras 84 Gouda	7,10	-0,80	Relatief	0 dB	0,80	0,80	0,80	0,80	0,80	0,80	0,80	0,80
4359	Beemdgras 82 Gouda	7,00	-0,81	Relatief	0 dB	0,80	0,80	0,80	0,80	0,80	0,80	0,80	0,80
4360	Beemdgras 80 Gouda	7,00	-0,82	Relatief	0 dB	0,80	0,80	0,80	0,80	0,80	0,80	0,80	0,80
4361	Ruigenburg 62 Gouda	9,70	-1,28	Relatief	0 dB	0,80	0,80	0,80	0,80	0,80	0,80	0,80	0,80
4362	Ruigenburg 64 Gouda	9,60	-1,28	Relatief	0 dB	0,80	0,80	0,80	0,80	0,80	0,80	0,80	0,80
4363	Ruigenburg 66 Gouda	9,60	-1,29	Relatief	0 dB	0,80	0,80	0,80	0,80	0,80	0,80	0,80	0,80
4364	Ruigenburg 68 Gouda	9,80	-1,29	Relatief	0 dB	0,80	0,80	0,80	0,80	0,80	0,80	0,80	0,80
4365	Ruigenburg 70 Gouda	9,70	-1,30	Relatief	0 dB	0,80	0,80	0,80	0,80	0,80	0,80	0,80	0,80
4366	Ruigenburg 72 Gouda	9,70	-1,30	Relatief	0 dB	0,80	0,80	0,80	0,80	0,80	0,80	0,80	0,80
4368	4367_Westhoef Gouda	12,90	-1,17	Relatief	0 dB	0,80	0,80	0,80	0,80	0,80	0,80	0,80	0,80
4369	Jolwerf 22 Gouda	9,40	-0,51	Relatief	0 dB	0,80	0,80	0,80	0,80	0,80	0,80	0,80	0,80

Model: 2023 wegverkeer incl. Rijksweg
Groep: (hoofdgroep)
Lijst van Gebouwen, voor rekenmethode Wegverkeerslawaai - RMG-2012, wegverkeer

Naam	Omschr.	Hoogte	Maaiveld	Hdef.	Cp	Refl. 63	Refl. 125	Refl. 250	Refl. 500	Refl. 1k	Refl. 2k	Refl. 4k	Refl. 8k
4370	Jolwerf 20 Gouda	9,30	-0,51	Relatief	0 dB	0,80	0,80	0,80	0,80	0,80	0,80	0,80	0,80
4371	Jolwerf 18 Gouda	9,30	-0,52	Relatief	0 dB	0,80	0,80	0,80	0,80	0,80	0,80	0,80	0,80
4372	Jolwerf 16 Gouda	9,20	-0,54	Relatief	0 dB	0,80	0,80	0,80	0,80	0,80	0,80	0,80	0,80
4373	Jolwerf 14 Gouda	9,40	-0,55	Relatief	0 dB	0,80	0,80	0,80	0,80	0,80	0,80	0,80	0,80
4374	Jolwerf 12 Gouda	9,40	-0,58	Relatief	0 dB	0,80	0,80	0,80	0,80	0,80	0,80	0,80	0,80
4375	Jolwerf 10 Gouda	9,40	-0,59	Relatief	0 dB	0,80	0,80	0,80	0,80	0,80	0,80	0,80	0,80
4376	Jolwerf 8 Gouda	9,30	-0,61	Relatief	0 dB	0,80	0,80	0,80	0,80	0,80	0,80	0,80	0,80
4377	Jolwerf 6 Gouda	9,20	-0,62	Relatief	0 dB	0,80	0,80	0,80	0,80	0,80	0,80	0,80	0,80
4378	Jolwerf 4 Gouda	9,10	-0,64	Relatief	0 dB	0,80	0,80	0,80	0,80	0,80	0,80	0,80	0,80
4379	Jolwerf 2 Gouda	9,40	-0,65	Relatief	0 dB	0,80	0,80	0,80	0,80	0,80	0,80	0,80	0,80
4381	4380_Zuidhoef Gouda	12,30	-1,30	Relatief	0 dB	0,80	0,80	0,80	0,80	0,80	0,80	0,80	0,80
4382	Bodegraafsestraatweg 163 Gouda	10,00	-1,09	Relatief	0 dB	0,80	0,80	0,80	0,80	0,80	0,80	0,80	0,80
4383	Aakwerf 19 Gouda	9,30	-0,37	Relatief	0 dB	0,80	0,80	0,80	0,80	0,80	0,80	0,80	0,80
4384	Aakwerf 17 Gouda	9,40	-0,37	Relatief	0 dB	0,80	0,80	0,80	0,80	0,80	0,80	0,80	0,80
4385	Aakwerf 15 Gouda	9,30	-0,40	Relatief	0 dB	0,80	0,80	0,80	0,80	0,80	0,80	0,80	0,80
4386	Aakwerf 13 Gouda	9,40	-0,40	Relatief	0 dB	0,80	0,80	0,80	0,80	0,80	0,80	0,80	0,80
4387	Aakwerf 11 Gouda	9,50	-0,41	Relatief	0 dB	0,80	0,80	0,80	0,80	0,80	0,80	0,80	0,80
4388	Aakwerf 9 Gouda	9,40	-0,44	Relatief	0 dB	0,80	0,80	0,80	0,80	0,80	0,80	0,80	0,80
4389	Aakwerf 7 Gouda	9,40	-0,46	Relatief	0 dB	0,80	0,80	0,80	0,80	0,80	0,80	0,80	0,80
4390	Aakwerf 5 Gouda	9,40	-0,47	Relatief	0 dB	0,80	0,80	0,80	0,80	0,80	0,80	0,80	0,80
4391	Aakwerf 3 Gouda	9,50	-0,48	Relatief	0 dB	0,80	0,80	0,80	0,80	0,80	0,80	0,80	0,80
4392	Aakwerf 1 Gouda	9,30	-0,50	Relatief	0 dB	0,80	0,80	0,80	0,80	0,80	0,80	0,80	0,80
4393	Groenlust 32 Gouda	6,20	-1,31	Relatief	0 dB	0,80	0,80	0,80	0,80	0,80	0,80	0,80	0,80
4394	Groenlust 34 Gouda	5,80	-1,31	Relatief	0 dB	0,80	0,80	0,80	0,80	0,80	0,80	0,80	0,80
4395	Groenlust 36 Gouda	5,90	-1,32	Relatief	0 dB	0,80	0,80	0,80	0,80	0,80	0,80	0,80	0,80
4396	Groenlust 38 Gouda	5,90	-1,34	Relatief	0 dB	0,80	0,80	0,80	0,80	0,80	0,80	0,80	0,80
4397	Groenlust 40 Gouda	5,90	-1,34	Relatief	0 dB	0,80	0,80	0,80	0,80	0,80	0,80	0,80	0,80
4398	Groenlust 42 Gouda	6,00	-1,32	Relatief	0 dB	0,80	0,80	0,80	0,80	0,80	0,80	0,80	0,80
4399	Groenlust 44 Gouda	5,80	-1,35	Relatief	0 dB	0,80	0,80	0,80	0,80	0,80	0,80	0,80	0,80
4400	Groenlust 46 Gouda	5,90	-1,37	Relatief	0 dB	0,80	0,80	0,80	0,80	0,80	0,80	0,80	0,80
4401	Groenlust 48 Gouda	5,90	-1,39	Relatief	0 dB	0,80	0,80	0,80	0,80	0,80	0,80	0,80	0,80
4402	Groenlust 50 Gouda	6,00	-1,41	Relatief	0 dB	0,80	0,80	0,80	0,80	0,80	0,80	0,80	0,80
4403	Klipperwerf 33 Gouda	9,30	-0,91	Relatief	0 dB	0,80	0,80	0,80	0,80	0,80	0,80	0,80	0,80
4404	Klipperwerf 31 Gouda	9,40	-0,91	Relatief	0 dB	0,80	0,80	0,80	0,80	0,80	0,80	0,80	0,80
4405	Landluststraat 22 Gouda	5,80	-1,30	Relatief	0 dB	0,80	0,80	0,80	0,80	0,80	0,80	0,80	0,80
4406	Landluststraat 20 Gouda	5,80	-1,31	Relatief	0 dB	0,80	0,80	0,80	0,80	0,80	0,80	0,80	0,80
4407	Landluststraat 18 Gouda	5,90	-1,32	Relatief	0 dB	0,80	0,80	0,80	0,80	0,80	0,80	0,80	0,80
4408	Landluststraat 16 Gouda	6,00	-1,32	Relatief	0 dB	0,80	0,80	0,80	0,80	0,80	0,80	0,80	0,80
4409	Landluststraat 14 Gouda	6,10	-1,33	Relatief	0 dB	0,80	0,80	0,80	0,80	0,80	0,80	0,80	0,80
4411	4410_Noordhoef Gouda	19,70	-1,29	Relatief	0 dB	0,80	0,80	0,80	0,80	0,80	0,80	0,80	0,80
4412	Ida Hoeve 27 Gouda	9,00	-1,51	Relatief	0 dB	0,80	0,80	0,80	0,80	0,80	0,80	0,80	0,80
4413	Ida Hoeve 25 Gouda	9,20	-1,51	Relatief	0 dB	0,80	0,80	0,80	0,80	0,80	0,80	0,80	0,80
4414	Ida Hoeve 23 Gouda	9,10	-1,50	Relatief	0 dB	0,80	0,80	0,80	0,80	0,80	0,80	0,80	0,80
4415	Ida Hoeve 21 Gouda	9,00	-1,50	Relatief	0 dB	0,80	0,80	0,80	0,80	0,80	0,80	0,80	0,80
4416	Ida Hoeve 19 Gouda	9,10	-1,49	Relatief	0 dB	0,80	0,80	0,80	0,80	0,80	0,80	0,80	0,80
4417	Geen verblijfsobject	3,00	-1,49	Relatief	0 dB	0,80	0,80	0,80	0,80	0,80	0,80	0,80	0,80
4418	Ida Hoeve 17 Gouda	9,10	-1,48	Relatief	0 dB	0,80	0,80	0,80	0,80	0,80	0,80	0,80	0,80
4419	Geen verblijfsobject	3,00	-1,51	Relatief	0 dB	0,80	0,80	0,80	0,80	0,80	0,80	0,80	0,80
4420	Ida Hoeve 15 Gouda	9,20	-1,50	Relatief	0 dB	0,80	0,80	0,80	0,80	0,80	0,80	0,80	0,80
4421	Ida Hoeve 13 Gouda	9,00	-1,51	Relatief	0 dB	0,80	0,80	0,80	0,80	0,80	0,80	0,80	0,80
4422	Geen verblijfsobject	3,00	-1,50	Relatief	0 dB	0,80	0,80	0,80	0,80	0,80	0,80	0,80	0,80
4423	Ida Hoeve 11 Gouda	9,20	-1,53	Relatief	0 dB	0,80	0,80	0,80	0,80	0,80	0,80	0,80	0,80
4424	Ida Hoeve 9 Gouda	9,10	-1,54	Relatief	0 dB	0,80	0,80	0,80	0,80	0,80	0,80	0,80	0,80
4425	Geen verblijfsobject	3,00	-1,50	Relatief	0 dB	0,80	0,80	0,80	0,80	0,80	0,80	0,80	0,80
4426	Ida Hoeve 7 Gouda	10,00	-1,54	Relatief	0 dB	0,80	0,80	0,80	0,80	0,80	0,80	0,80	0,80
4427	Ida Hoeve 5 Gouda	8,90	-1,54	Relatief	0 dB	0,80	0,80	0,80	0,80	0,80	0,80	0,80	0,80
4428	Veenzoom 12 Gouda	9,30	0,04	Relatief	0 dB	0,80	0,80	0,80	0,80	0,80	0,80	0,80	0,80
4429	Geen verblijfsobject	3,00	0,21	Relatief	0 dB	0,80	0,80	0,80	0,80	0,80	0,80	0,80	0,80
4430	Veenzoom 14 Gouda	9,30	0,05	Relatief	0 dB	0,80	0,80	0,80	0,80	0,80	0,80	0,80	0,80
4431	Veenzoom 16 Gouda	9,60	0,00	Relatief	0 dB	0,80	0,80	0,80	0,80	0,80	0,80	0,80	0,80
4432	Veenzoom 18 Gouda	9,40	0,01	Relatief	0 dB	0,80	0,80	0,80	0,80	0,80	0,80	0,80	0,80
4433	Veenzoom 20 Gouda	9,70	-0,03	Relatief	0 dB	0,80	0,80	0,80	0,80	0,80	0,80	0,80	0,80
4434	Veenzoom 22 Gouda	9,30	-0,07	Relatief	0 dB	0,80	0,80	0,80	0,80	0,80	0,80	0,80	0,80
4435	Veenzoom 24 Gouda	9,40	-0,07	Relatief	0 dB	0,80	0,80	0,80	0,80	0,80	0,80	0,80	0,80
4436	Groenhovenweg 501 Gouda	4,70	-1,31	Relatief	0 dB	0,80	0,80	0,80	0,80	0,80	0,80	0,80	0,80
4437	Vlietenburg 46 Gouda	9,90	-1,23	Relatief	0 dB	0,80	0,80	0,80	0,80	0,80	0,80	0,80	0,80
4438	Vlietenburg 44 Gouda	9,80	-1,23	Relatief	0 dB	0,80	0,80	0,80	0,80	0,80	0,80	0,80	0,80
4439	Vlietenburg 42 Gouda	9,90	-1,24	Relatief	0 dB	0,80	0,80	0,80	0,80	0,80	0,80	0,80	0,80
4440	Vlietenburg 40 Gouda	9,70	-1,24	Relatief	0 dB	0,80	0,80	0,80	0,80	0,80	0,80	0,80	0,80
4441	Vlietenburg 38 Gouda	9,70	-1,25	Relatief	0 dB	0,80	0,80	0,80	0,80	0,80	0,80	0,80	0,80
4442	Vlietenburg 36 Gouda	9,80	-1,25	Relatief	0 dB	0,80	0,80	0,80	0,80	0,80	0,80	0,80	0,80
4443	Vlietenburg 45 Gouda	10,00	-1,24	Relatief	0 dB	0,80	0,80	0,80	0,80	0,80	0,80	0,80	0,80
4444	Vlietenburg 43 Gouda	9,90	-1,24	Relatief	0 dB	0,80	0,80	0,80	0,80	0,80	0,80	0,80	0,80
4445	Vlietenburg 41 Gouda	9,70	-1,25	Relatief	0 dB	0,80	0,80	0,80	0,80	0,80	0,80	0,80	0,80
4446	Vlietenburg 39 Gouda	9,60	-1,25	Relatief	0 dB	0,80	0,80	0,80	0,80	0,80	0,80	0,80	0,80
4447	Vlietenburg 37 Gouda	9,70	-1,26	Relatief	0 dB	0,80	0,80	0,80	0,80	0,80	0,80	0,80	0,80
4448	Raaigras 31 Gouda	8,70	-0,68	Relatief	0 dB	0,80	0,80	0,80	0,80	0,80	0,80	0,80	0,80
4449	Raaigras 33 Gouda	8,70	-0,68	Relatief	0 dB	0,80	0,80	0,80	0,80	0,80	0,80	0,80	0,80
4450	Kamgras 13 Gouda	7,20	-0,33	Relatief	0 dB	0,80	0,80	0,80	0,80	0,80	0,80	0,80	0,80
4451	Kamgras 11 Gouda	7,20	-0,33	Relatief	0 dB	0,80	0,80	0,80	0,80	0,80	0,80	0,80	0,80
4452	Kamgras 9 Gouda	7,60	-0,30	Relatief	0 dB	0,80	0,80	0,80	0,80	0,80	0,80	0,80	0,80
4453	Kamgras 15 Gouda	7,20	-0,39	Relatief	0 dB	0,80	0,80	0,80	0,80	0,80	0,80	0,80	0,80
4454	Nieburg 8 Gouda	9,60	-1,30	Relatief	0 dB	0,80	0,80	0,80	0,80	0,80	0,80	0,80	0,80
4455	Nieburg 10 Gouda	9,60	-1,30	Relatief	0 dB	0,80	0,80	0,80	0,80	0,80	0,80	0,80	0,80
4457	4456_Westhoef Gouda	12,20	-0,66	Relatief	0 dB	0,80	0,80	0,80	0,80	0,80	0,80	0,80	0,80
4458	Hoogenburg 26 Gouda	8,70	-1,08	Relatief	0 dB	0,80	0,80	0,80	0,80	0,80	0,80	0,80	0,80
4459	Rietzoom 95 Gouda	9,20	0,03	Relatief	0 dB	0,80	0,80	0,80	0,80	0,80	0,80	0,80	0,80
4460	Rietzoom 93 Gouda	9,40	0,03	Relatief	0 dB	0,80	0,80	0,80	0,80	0,80	0,80	0,80	0,80
4461	Rietzoom 91 Gouda	9,30	0,03	Relatief	0 dB	0,80	0,80	0,80	0,80	0,80	0,80	0,80	0,80
4462	Rietzoom 89 Gouda	9,30	0,04	Relatief	0 dB	0,80	0,80	0,80	0,80	0,80	0,80	0,80	0,80
4463	Rietzoom 87 Gouda	9,20	0,04	Relatief	0 dB	0,80	0,80	0,80	0,80	0,80	0,80	0,80	0,80
4464	Rietzoom 85 Gouda	9,40	0,05	Relatief	0 dB	0,80	0,80	0,80	0,80	0,80	0,80	0,80	0,80
4465	Rietzoom 83 Gouda	9,50	0,05	Relatief	0 dB	0,80	0,80	0,80	0,80	0,80	0,80	0,80	0,80
4466	Rietzoom 81 Gouda	9,30	0,06	Relatief	0 dB	0,80	0,80	0,80	0,80	0,80	0,80	0,80	0,80
4467	Rietzoom 79 Gouda	9,40	0,07	Relatief	0 dB	0,80	0,80	0,80	0,80	0,80	0,80	0,80	0,80
4468	Rietzoom 77 Gouda	9,40	0,07	Relatief	0 dB	0,80	0,80	0,80	0,80	0,80	0,80	0,80	0,80
4469	Rijnenburg 33 Gouda	6,00	-1,37	Relatief	0 dB	0,80	0,80	0,80	0,80	0,80	0,80	0,80	0,80
4470	Rijnenburg 35 Gouda	5,80	-1,37	Relatief	0 dB	0,80	0,80	0,80	0,80	0,80	0,80	0,80	0,80
4471	Rijnenburg 37 Gouda	6,00	-1,37	Relatief	0 dB	0,80	0,80	0,80	0,80	0,80	0,80	0,80	0,80
4472	Klipperwerf 29 Gouda	9,40	-0,92	Relatief	0 dB	0,80	0,80	0,80	0,80	0,80	0,80	0,80	0,80

Model: 2023 wegverkeer incl. Rijksweg
Groep: (hoofdgroep)
Lijst van Gebouwen, voor rekenmethode Wegverkeerslawaai - RMG-2012, wegverkeer

Naam	Omschr.	Hoogte	Maaiveld	Hdef.	Cp	Refl. 63	Refl. 125	Refl. 250	Refl. 500	Refl. 1k	Refl. 2k	Refl. 4k	Refl. 8k
4473	Geen verblijfsobject	3,00	-0,91	Relatief	0 dB	0,80	0,80	0,80	0,80	0,80	0,80	0,80	0,80
4474	Geen verblijfsobject	3,00	-0,93	Relatief	0 dB	0,80	0,80	0,80	0,80	0,80	0,80	0,80	0,80
4475	Klipperwerf 27 Gouda	9,40	-0,92	Relatief	0 dB	0,80	0,80	0,80	0,80	0,80	0,80	0,80	0,80
4476	Klipperwerf 25 Gouda	9,30	-0,92	Relatief	0 dB	0,80	0,80	0,80	0,80	0,80	0,80	0,80	0,80
4477	Klipperwerf 23 Gouda	9,50	-0,93	Relatief	0 dB	0,80	0,80	0,80	0,80	0,80	0,80	0,80	0,80
4478	Geen verblijfsobject	3,00	-0,94	Relatief	0 dB	0,80	0,80	0,80	0,80	0,80	0,80	0,80	0,80
4479	Klipperwerf 21 Gouda	9,50	-0,93	Relatief	0 dB	0,80	0,80	0,80	0,80	0,80	0,80	0,80	0,80
4480	Klipperwerf 19 Gouda	9,20	-0,93	Relatief	0 dB	0,80	0,80	0,80	0,80	0,80	0,80	0,80	0,80
4481	Klipperwerf 17 Gouda	9,60	-0,94	Relatief	0 dB	0,80	0,80	0,80	0,80	0,80	0,80	0,80	0,80
4482	Geen verblijfsobject	3,00	-0,94	Relatief	0 dB	0,80	0,80	0,80	0,80	0,80	0,80	0,80	0,80
4483	Geen verblijfsobject	3,00	-0,95	Relatief	0 dB	0,80	0,80	0,80	0,80	0,80	0,80	0,80	0,80
4484	Klipperwerf 32 Gouda	9,40	-0,88	Relatief	0 dB	0,80	0,80	0,80	0,80	0,80	0,80	0,80	0,80
4485	Klipperwerf 30 Gouda	9,20	-0,88	Relatief	0 dB	0,80	0,80	0,80	0,80	0,80	0,80	0,80	0,80
4486	Klipperwerf 28 Gouda	9,20	-0,88	Relatief	0 dB	0,80	0,80	0,80	0,80	0,80	0,80	0,80	0,80
4487	Klipperwerf 26 Gouda	9,40	-0,89	Relatief	0 dB	0,80	0,80	0,80	0,80	0,80	0,80	0,80	0,80
4488	Klipperwerf 24 Gouda	9,30	-0,89	Relatief	0 dB	0,80	0,80	0,80	0,80	0,80	0,80	0,80	0,80
4489	Klipperwerf 22 Gouda	9,20	-0,89	Relatief	0 dB	0,80	0,80	0,80	0,80	0,80	0,80	0,80	0,80
4490	Klipperwerf 20 Gouda	9,30	-0,90	Relatief	0 dB	0,80	0,80	0,80	0,80	0,80	0,80	0,80	0,80
4491	Klipperwerf 18 Gouda	9,50	-0,90	Relatief	0 dB	0,80	0,80	0,80	0,80	0,80	0,80	0,80	0,80
4492	Keenwerf 1 Gouda	9,40	-0,83	Relatief	0 dB	0,80	0,80	0,80	0,80	0,80	0,80	0,80	0,80
4493	Keenwerf 3 Gouda	9,20	-0,83	Relatief	0 dB	0,80	0,80	0,80	0,80	0,80	0,80	0,80	0,80
4494	Keenwerf 5 Gouda	9,30	-0,83	Relatief	0 dB	0,80	0,80	0,80	0,80	0,80	0,80	0,80	0,80
4495	Keenwerf 7 Gouda	9,20	-0,84	Relatief	0 dB	0,80	0,80	0,80	0,80	0,80	0,80	0,80	0,80
4496	Keenwerf 9 Gouda	9,40	-0,85	Relatief	0 dB	0,80	0,80	0,80	0,80	0,80	0,80	0,80	0,80
4497	Keenwerf 11 Gouda	9,30	-0,85	Relatief	0 dB	0,80	0,80	0,80	0,80	0,80	0,80	0,80	0,80
4498	Keenwerf 13 Gouda	9,30	-0,86	Relatief	0 dB	0,80	0,80	0,80	0,80	0,80	0,80	0,80	0,80
4500	4499_Noordhoef Gouda	13,50	-1,27	Relatief	0 dB	0,80	0,80	0,80	0,80	0,80	0,80	0,80	0,80
4501	Rijnlust 22 Gouda	6,30	-1,16	Relatief	0 dB	0,80	0,80	0,80	0,80	0,80	0,80	0,80	0,80
4502	Geen verblijfsobject	3,00	-1,50	Relatief	0 dB	0,80	0,80	0,80	0,80	0,80	0,80	0,80	0,80
4503	Ida Hoeve 3 Gouda	9,10	-1,54	Relatief	0 dB	0,80	0,80	0,80	0,80	0,80	0,80	0,80	0,80
4504	Ida Hoeve 1 Gouda	9,10	-1,54	Relatief	0 dB	0,80	0,80	0,80	0,80	0,80	0,80	0,80	0,80
4505	Geen verblijfsobject	3,00	-1,51	Relatief	0 dB	0,80	0,80	0,80	0,80	0,80	0,80	0,80	0,80
4506	Geen verblijfsobject	3,00	-1,51	Relatief	0 dB	0,80	0,80	0,80	0,80	0,80	0,80	0,80	0,80
4508	4507_Noordhoef Gouda	13,50	-1,38	Relatief	0 dB	0,80	0,80	0,80	0,80	0,80	0,80	0,80	0,80
4509	Geertruida Hoeve 17 Gouda	9,30	-1,54	Relatief	0 dB	0,80	0,80	0,80	0,80	0,80	0,80	0,80	0,80
4510	Geertruida Hoeve 15 Gouda	9,10	-1,54	Relatief	0 dB	0,80	0,80	0,80	0,80	0,80	0,80	0,80	0,80
4511	Geertruida Hoeve 13 Gouda	9,00	-1,55	Relatief	0 dB	0,80	0,80	0,80	0,80	0,80	0,80	0,80	0,80
4512	Geertruida Hoeve 11 Gouda	9,10	-1,55	Relatief	0 dB	0,80	0,80	0,80	0,80	0,80	0,80	0,80	0,80
4513	Geertruida Hoeve 9 Gouda	9,20	-1,56	Relatief	0 dB	0,80	0,80	0,80	0,80	0,80	0,80	0,80	0,80
4514	Geertruida Hoeve 7 Gouda	9,20	-1,56	Relatief	0 dB	0,80	0,80	0,80	0,80	0,80	0,80	0,80	0,80
4515	Geertruida Hoeve 5 Gouda	9,20	-1,57	Relatief	0 dB	0,80	0,80	0,80	0,80	0,80	0,80	0,80	0,80
4516	Geertruida Hoeve 3 Gouda	9,10	-1,57	Relatief	0 dB	0,80	0,80	0,80	0,80	0,80	0,80	0,80	0,80
4517	Geertruida Hoeve 1 Gouda	9,50	-1,57	Relatief	0 dB	0,80	0,80	0,80	0,80	0,80	0,80	0,80	0,80
4518	Geertruida Hoeve 20 Gouda	9,10	-1,53	Relatief	0 dB	0,80	0,80	0,80	0,80	0,80	0,80	0,80	0,80
4519	Geertruida Hoeve 18 Gouda	9,20	-1,53	Relatief	0 dB	0,80	0,80	0,80	0,80	0,80	0,80	0,80	0,80
4520	Geertruida Hoeve 16 Gouda	9,10	-1,54	Relatief	0 dB	0,80	0,80	0,80	0,80	0,80	0,80	0,80	0,80
4521	Geertruida Hoeve 14 Gouda	9,20	-1,54	Relatief	0 dB	0,80	0,80	0,80	0,80	0,80	0,80	0,80	0,80
4522	Geertruida Hoeve 12 Gouda	9,30	-1,54	Relatief	0 dB	0,80	0,80	0,80	0,80	0,80	0,80	0,80	0,80
4523	Geertruida Hoeve 10 Gouda	9,30	-1,55	Relatief	0 dB	0,80	0,80	0,80	0,80	0,80	0,80	0,80	0,80
4524	Geertruida Hoeve 8 Gouda	9,00	-1,55	Relatief	0 dB	0,80	0,80	0,80	0,80	0,80	0,80	0,80	0,80
4525	Geertruida Hoeve 6 Gouda	9,00	-1,56	Relatief	0 dB	0,80	0,80	0,80	0,80	0,80	0,80	0,80	0,80
4526	Geertruida Hoeve 4 Gouda	9,10	-1,56	Relatief	0 dB	0,80	0,80	0,80	0,80	0,80	0,80	0,80	0,80
4527	Geertruida Hoeve 2 Gouda	9,40	-1,57	Relatief	0 dB	0,80	0,80	0,80	0,80	0,80	0,80	0,80	0,80
4528	Veenzoom 82 Gouda	9,40	0,06	Relatief	0 dB	0,80	0,80	0,80	0,80	0,80	0,80	0,80	0,80
4529	Veenzoom 84 Gouda	9,50	0,07	Relatief	0 dB	0,80	0,80	0,80	0,80	0,80	0,80	0,80	0,80
4530	Veenzoom 86 Gouda	9,20	0,07	Relatief	0 dB	0,80	0,80	0,80	0,80	0,80	0,80	0,80	0,80
4531	Veenzoom 88 Gouda	9,70	0,09	Relatief	0 dB	0,80	0,80	0,80	0,80	0,80	0,80	0,80	0,80
4532	Veenzoom 90 Gouda	9,30	0,08	Relatief	0 dB	0,80	0,80	0,80	0,80	0,80	0,80	0,80	0,80
4533	Zwenkgras 20 Gouda	7,20	-0,78	Relatief	0 dB	0,80	0,80	0,80	0,80	0,80	0,80	0,80	0,80
4534	Zwenkgras 22 Gouda	7,40	-0,78	Relatief	0 dB	0,80	0,80	0,80	0,80	0,80	0,80	0,80	0,80
4535	Zwenkgras 24 Gouda	7,40	-0,79	Relatief	0 dB	0,80	0,80	0,80	0,80	0,80	0,80	0,80	0,80
4536	Zwenkgras 26 Gouda	7,30	-0,78	Relatief	0 dB	0,80	0,80	0,80	0,80	0,80	0,80	0,80	0,80
4537	Meerburgstraat 1 Gouda	5,90	-1,01	Relatief	0 dB	0,80	0,80	0,80	0,80	0,80	0,80	0,80	0,80
4538	Meerburgstraat 3 Gouda	5,90	-1,01	Relatief	0 dB	0,80	0,80	0,80	0,80	0,80	0,80	0,80	0,80
4539	Meerburgstraat 5 Gouda	5,80	-1,02	Relatief	0 dB	0,80	0,80	0,80	0,80	0,80	0,80	0,80	0,80
4540	Meerburgstraat 7 Gouda	5,80	-1,02	Relatief	0 dB	0,80	0,80	0,80	0,80	0,80	0,80	0,80	0,80
4542	4541_Meerburgstraat Gouda	5,80	-1,03	Relatief	0 dB	0,80	0,80	0,80	0,80	0,80	0,80	0,80	0,80
4543	Meerburgstraat 11 Gouda	5,90	-1,03	Relatief	0 dB	0,80	0,80	0,80	0,80	0,80	0,80	0,80	0,80
4544	Meerburgstraat 13 Gouda	3,80	-1,04	Relatief	0 dB	0,80	0,80	0,80	0,80	0,80	0,80	0,80	0,80
4545	Struisgras 22 Gouda	8,80	-0,66	Relatief	0 dB	0,80	0,80	0,80	0,80	0,80	0,80	0,80	0,80
4546	Struisgras 24 Gouda	8,70	-0,67	Relatief	0 dB	0,80	0,80	0,80	0,80	0,80	0,80	0,80	0,80
4547	Struisgras 26 Gouda	8,50	-0,69	Relatief	0 dB	0,80	0,80	0,80	0,80	0,80	0,80	0,80	0,80
4548	Struisgras 28 Gouda	8,60	-0,71	Relatief	0 dB	0,80	0,80	0,80	0,80	0,80	0,80	0,80	0,80
4549	Rijnenburg 39 Gouda	5,90	-1,37	Relatief	0 dB	0,80	0,80	0,80	0,80	0,80	0,80	0,80	0,80
4550	Rijnenburg 41 Gouda	5,90	-1,37	Relatief	0 dB	0,80	0,80	0,80	0,80	0,80	0,80	0,80	0,80
4551	Rijnenburg 43 Gouda	6,00	-1,37	Relatief	0 dB	0,80	0,80	0,80	0,80	0,80	0,80	0,80	0,80
4552	Rietzoom 115 Gouda	9,40	-0,06	Relatief	0 dB	0,80	0,80	0,80	0,80	0,80	0,80	0,80	0,80
4553	Rietzoom 113 Gouda	9,50	-0,06	Relatief	0 dB	0,80	0,80	0,80	0,80	0,80	0,80	0,80	0,80
4554	Rietzoom 111 Gouda	9,50	-0,05	Relatief	0 dB	0,80	0,80	0,80	0,80	0,80	0,80	0,80	0,80
4555	Rietzoom 109 Gouda	9,50	-0,05	Relatief	0 dB	0,80	0,80	0,80	0,80	0,80	0,80	0,80	0,80
4556	Rietzoom 107 Gouda	9,40	-0,04	Relatief	0 dB	0,80	0,80	0,80	0,80	0,80	0,80	0,80	0,80
4557	Rietzoom 105 Gouda	9,30	-0,04	Relatief	0 dB	0,80	0,80	0,80	0,80	0,80	0,80	0,80	0,80
4558	Rietzoom 103 Gouda	10,00	-0,03	Relatief	0 dB	0,80	0,80	0,80	0,80	0,80	0,80	0,80	0,80
4559	Rietzoom 101 Gouda	9,60	-0,03	Relatief	0 dB	0,80	0,80	0,80	0,80	0,80	0,80	0,80	0,80
4560	Rietzoom 99 Gouda	9,00	-0,02	Relatief	0 dB	0,80	0,80	0,80	0,80	0,80	0,80	0,80	0,80
4561	Rietzoom 97 Gouda	9,30	-0,02	Relatief	0 dB	0,80	0,80	0,80	0,80	0,80	0,80	0,80	0,80
4562	Bloemendaalseweg 26a Gouda	6,60	-1,48	Relatief	0 dB	0,80	0,80	0,80	0,80	0,80	0,80	0,80	0,80
4563	Bodegraafsestraatweg 151 Gouda	8,60	-1,02	Relatief	0 dB	0,80	0,80	0,80	0,80	0,80	0,80	0,80	0,80
4564	Rietzoom 63 Gouda	9,40	0,23	Relatief	0 dB	0,80	0,80	0,80	0,80	0,80	0,80	0,80	0,80
4565	Rietzoom 61 Gouda	9,70	0,23	Relatief	0 dB	0,80	0,80	0,80	0,80	0,80	0,80	0,80	0,80
4566	Rietzoom 59 Gouda	9,30	0,23	Relatief	0 dB	0,80	0,80	0,80	0,80	0,80	0,80	0,80	0,80
4567	Rietzoom 57 Gouda	9,40	0,23	Relatief	0 dB	0,80	0,80	0,80	0,80	0,80	0,80	0,80	0,80
4568	Rietzoom 55 Gouda	9,80	0,24	Relatief	0 dB	0,80	0,80	0,80	0,80	0,80	0,80	0,80	0,80
4569	Rietzoom 53 Gouda	9,50	0,24	Relatief	0 dB	0,80	0,80	0,80	0,80	0,80	0,80	0,80	0,80
4570	Rietzoom 51 Gouda	9,90	0,25	Relatief	0 dB	0,80	0,80	0,80	0,80	0,80	0,80	0,80	0,80
4571	Rietzoom 49 Gouda	9,20	0,25	Relatief	0 dB	0,80	0,80	0,80	0,80	0,80	0,80	0,80	0,80
4572	Rietzoom 47 Gouda	9,90	0,21	Relatief	0 dB	0,80	0,80	0,80	0,80	0,80	0,80	0,80	0,80
4573	Rietzoom 45 Gouda	9,70	0,22	Relatief	0 dB	0,80	0,80	0,80	0,80	0,80	0,80	0,80	0,80
4574	Rijnlust 24 Gouda	6,00	-1,16	Relatief	0 dB	0,80	0,80	0,80	0,80	0,80	0,80	0,80	0,80
4575	Rijnlust 26 Gouda	5,90	-1,17	Relatief	0 dB	0,80	0,80	0,80	0,80	0,80	0,80	0,80	0,80

Model: 2023 wegverkeer incl. Rijksweg
Groep: (hoofdgroep)
Lijst van Gebouwen, voor rekenmethode Wegverkeerslawaai - RMG-2012, wegverkeer

Naam	Omschr.	Hoogte	Maaiveld	Hdef.	Cp	Refl. 63	Refl. 125	Refl. 250	Refl. 500	Refl. 1k	Refl. 2k	Refl. 4k	Refl. 8k
4576	Rijnlust 28 Gouda	6,00	-1,17	Relatief	0 dB	0,80	0,80	0,80	0,80	0,80	0,80	0,80	0,80
4577	Rijnlust 30 Gouda	6,00	-1,18	Relatief	0 dB	0,80	0,80	0,80	0,80	0,80	0,80	0,80	0,80
4578	Rijnlust 32 Gouda	6,00	-1,20	Relatief	0 dB	0,80	0,80	0,80	0,80	0,80	0,80	0,80	0,80
4579	Rijnlust 34 Gouda	5,90	-1,19	Relatief	0 dB	0,80	0,80	0,80	0,80	0,80	0,80	0,80	0,80
4580	Rijnlust 36 Gouda	5,90	-1,20	Relatief	0 dB	0,80	0,80	0,80	0,80	0,80	0,80	0,80	0,80
4581	Rijnlust 38 Gouda	5,90	-1,20	Relatief	0 dB	0,80	0,80	0,80	0,80	0,80	0,80	0,80	0,80
4582	Rijnlust 40 Gouda	6,30	-1,21	Relatief	0 dB	0,80	0,80	0,80	0,80	0,80	0,80	0,80	0,80
4584	4583_Noordhoef Gouda	13,60	-0,89	Relatief	0 dB	0,80	0,80	0,80	0,80	0,80	0,80	0,80	0,80
4585	Groenlust 39 Gouda	7,80	-1,24	Relatief	0 dB	0,80	0,80	0,80	0,80	0,80	0,80	0,80	0,80
4586	Groenlust 37 Gouda	5,80	-1,24	Relatief	0 dB	0,80	0,80	0,80	0,80	0,80	0,80	0,80	0,80
4587	Groenlust 35 Gouda	5,90	-1,24	Relatief	0 dB	0,80	0,80	0,80	0,80	0,80	0,80	0,80	0,80
4588	Groenlust 33 Gouda	6,00	-1,25	Relatief	0 dB	0,80	0,80	0,80	0,80	0,80	0,80	0,80	0,80
4589	Groenlust 31 Gouda	5,80	-1,26	Relatief	0 dB	0,80	0,80	0,80	0,80	0,80	0,80	0,80	0,80
4590	Groenlust 29 Gouda	5,80	-1,26	Relatief	0 dB	0,80	0,80	0,80	0,80	0,80	0,80	0,80	0,80
4591	Groenlust 27 Gouda	5,90	-1,27	Relatief	0 dB	0,80	0,80	0,80	0,80	0,80	0,80	0,80	0,80
4592	Groenlust 25 Gouda	5,90	-1,27	Relatief	0 dB	0,80	0,80	0,80	0,80	0,80	0,80	0,80	0,80
4593	Groenlust 23 Gouda	6,10	-1,28	Relatief	0 dB	0,80	0,80	0,80	0,80	0,80	0,80	0,80	0,80
4594	Groenlust 21 Gouda	6,10	-1,29	Relatief	0 dB	0,80	0,80	0,80	0,80	0,80	0,80	0,80	0,80
4595	Rietzoom 14 Gouda	9,40	-0,11	Relatief	0 dB	0,80	0,80	0,80	0,80	0,80	0,80	0,80	0,80
4596	Rietzoom 16 Gouda	9,40	-0,11	Relatief	0 dB	0,80	0,80	0,80	0,80	0,80	0,80	0,80	0,80
4597	Rietzoom 18 Gouda	9,50	-0,15	Relatief	0 dB	0,80	0,80	0,80	0,80	0,80	0,80	0,80	0,80
4598	Rietzoom 20 Gouda	9,30	-0,14	Relatief	0 dB	0,80	0,80	0,80	0,80	0,80	0,80	0,80	0,80
4599	Rietzoom 22 Gouda	9,40	-0,19	Relatief	0 dB	0,80	0,80	0,80	0,80	0,80	0,80	0,80	0,80
4600	Rietzoom 24 Gouda	9,60	-0,18	Relatief	0 dB	0,80	0,80	0,80	0,80	0,80	0,80	0,80	0,80
4601	Rietzoom 26 Gouda	9,50	-0,23	Relatief	0 dB	0,80	0,80	0,80	0,80	0,80	0,80	0,80	0,80
4602	Rietzoom 28 Gouda	9,50	-0,22	Relatief	0 dB	0,80	0,80	0,80	0,80	0,80	0,80	0,80	0,80
4603	Geen verblijfsobject	3,00	-0,34	Relatief	0 dB	0,80	0,80	0,80	0,80	0,80	0,80	0,80	0,80
4605	4604_Poonwerf Gouda	9,20	-0,90	Relatief	0 dB	0,80	0,80	0,80	0,80	0,80	0,80	0,80	0,80
4606	Pluutwerf 2 Gouda	10,00	-0,94	Relatief	0 dB	0,80	0,80	0,80	0,80	0,80	0,80	0,80	0,80
4607	Pluutwerf 4 Gouda	9,90	-0,94	Relatief	0 dB	0,80	0,80	0,80	0,80	0,80	0,80	0,80	0,80
4608	Pluutwerf 6 Gouda	9,40	-0,95	Relatief	0 dB	0,80	0,80	0,80	0,80	0,80	0,80	0,80	0,80
4609	Geen verblijfsobject	3,00	-0,96	Relatief	0 dB	0,80	0,80	0,80	0,80	0,80	0,80	0,80	0,80
4610	Pluutwerf 8 Gouda	10,00	-0,95	Relatief	0 dB	0,80	0,80	0,80	0,80	0,80	0,80	0,80	0,80
4611	Pluutwerf 10 Gouda	9,20	-0,96	Relatief	0 dB	0,80	0,80	0,80	0,80	0,80	0,80	0,80	0,80
4612	Pluutwerf 12 Gouda	9,90	-0,96	Relatief	0 dB	0,80	0,80	0,80	0,80	0,80	0,80	0,80	0,80
4613	Vreelust 13 Gouda	6,10	-1,15	Relatief	0 dB	0,80	0,80	0,80	0,80	0,80	0,80	0,80	0,80
4614	Vreelust 15 Gouda	5,90	-1,15	Relatief	0 dB	0,80	0,80	0,80	0,80	0,80	0,80	0,80	0,80
4615	Vreelust 17 Gouda	5,90	-1,13	Relatief	0 dB	0,80	0,80	0,80	0,80	0,80	0,80	0,80	0,80
4616	Vreelust 19 Gouda	5,90	-1,13	Relatief	0 dB	0,80	0,80	0,80	0,80	0,80	0,80	0,80	0,80
4617	Vreelust 21 Gouda	5,90	-1,12	Relatief	0 dB	0,80	0,80	0,80	0,80	0,80	0,80	0,80	0,80
4618	Vreelust 23 Gouda	5,80	-1,11	Relatief	0 dB	0,80	0,80	0,80	0,80	0,80	0,80	0,80	0,80
4619	Vreelust 25 Gouda	5,80	-1,14	Relatief	0 dB	0,80	0,80	0,80	0,80	0,80	0,80	0,80	0,80
4620	Vreelust 27 Gouda	5,80	-1,16	Relatief	0 dB	0,80	0,80	0,80	0,80	0,80	0,80	0,80	0,80
4621	Vreelust 29 Gouda	5,80	-1,18	Relatief	0 dB	0,80	0,80	0,80	0,80	0,80	0,80	0,80	0,80
4622	Vreelust 31 Gouda	6,70	-1,21	Relatief	0 dB	0,80	0,80	0,80	0,80	0,80	0,80	0,80	0,80
4623	Elisabeth Hoeve 7 Gouda	11,70	-1,52	Relatief	0 dB	0,80	0,80	0,80	0,80	0,80	0,80	0,80	0,80
4624	Elisabeth Hoeve 5 Gouda	10,70	-1,52	Relatief	0 dB	0,80	0,80	0,80	0,80	0,80	0,80	0,80	0,80
4625	Elisabeth Hoeve 3 Gouda	9,10	-1,52	Relatief	0 dB	0,80	0,80	0,80	0,80	0,80	0,80	0,80	0,80
4626	Elisabeth Hoeve 1 Gouda	9,20	-1,53	Relatief	0 dB	0,80	0,80	0,80	0,80	0,80	0,80	0,80	0,80
4627	Landluststraat 52 Gouda	6,10	-1,30	Relatief	0 dB	0,80	0,80	0,80	0,80	0,80	0,80	0,80	0,80
4628	Landluststraat 50 Gouda	6,10	-1,30	Relatief	0 dB	0,80	0,80	0,80	0,80	0,80	0,80	0,80	0,80
4629	Landluststraat 48 Gouda	6,00	-1,30	Relatief	0 dB	0,80	0,80	0,80	0,80	0,80	0,80	0,80	0,80
4630	Landluststraat 46 Gouda	6,00	-1,31	Relatief	0 dB	0,80	0,80	0,80	0,80	0,80	0,80	0,80	0,80
4631	Landluststraat 44 Gouda	6,10	-1,32	Relatief	0 dB	0,80	0,80	0,80	0,80	0,80	0,80	0,80	0,80
4632	Landluststraat 42 Gouda	6,00	-1,32	Relatief	0 dB	0,80	0,80	0,80	0,80	0,80	0,80	0,80	0,80
4633	Landluststraat 40 Gouda	5,80	-1,33	Relatief	0 dB	0,80	0,80	0,80	0,80	0,80	0,80	0,80	0,80
4634	Landluststraat 38 Gouda	5,90	-1,33	Relatief	0 dB	0,80	0,80	0,80	0,80	0,80	0,80	0,80	0,80
4635	Landluststraat 36 Gouda	5,90	-1,34	Relatief	0 dB	0,80	0,80	0,80	0,80	0,80	0,80	0,80	0,80
4636	Veenzoom 207 Gouda	9,00	-0,36	Relatief	0 dB	0,80	0,80	0,80	0,80	0,80	0,80	0,80	0,80
4637	Veenzoom 205 Gouda	9,30	-0,36	Relatief	0 dB	0,80	0,80	0,80	0,80	0,80	0,80	0,80	0,80
4638	Veenzoom 203 Gouda	9,00	-0,37	Relatief	0 dB	0,80	0,80	0,80	0,80	0,80	0,80	0,80	0,80
4639	Veenzoom 201 Gouda	9,30	-0,37	Relatief	0 dB	0,80	0,80	0,80	0,80	0,80	0,80	0,80	0,80
4640	Veenzoom 199 Gouda	9,20	-0,37	Relatief	0 dB	0,80	0,80	0,80	0,80	0,80	0,80	0,80	0,80
4641	Veenzoom 197 Gouda	9,10	-0,38	Relatief	0 dB	0,80	0,80	0,80	0,80	0,80	0,80	0,80	0,80
4642	Rijnenburg 1 Gouda	5,80	-1,31	Relatief	0 dB	0,80	0,80	0,80	0,80	0,80	0,80	0,80	0,80
4643	Rijnenburg 3 Gouda	5,80	-1,31	Relatief	0 dB	0,80	0,80	0,80	0,80	0,80	0,80	0,80	0,80
4644	Rijnenburg 5 Gouda	5,80	-1,31	Relatief	0 dB	0,80	0,80	0,80	0,80	0,80	0,80	0,80	0,80
4645	Rijnenburg 7 Gouda	5,80	-1,32	Relatief	0 dB	0,80	0,80	0,80	0,80	0,80	0,80	0,80	0,80
4646	Rijnenburg 9 Gouda	5,80	-1,32	Relatief	0 dB	0,80	0,80	0,80	0,80	0,80	0,80	0,80	0,80
4647	Rijnenburg 11 Gouda	5,80	-1,33	Relatief	0 dB	0,80	0,80	0,80	0,80	0,80	0,80	0,80	0,80
4648	Rijnenburg 13 Gouda	5,80	-1,33	Relatief	0 dB	0,80	0,80	0,80	0,80	0,80	0,80	0,80	0,80
4649	Rijnenburg 15 Gouda	5,90	-1,33	Relatief	0 dB	0,80	0,80	0,80	0,80	0,80	0,80	0,80	0,80
4650	Rijnenburg 17 Gouda	5,90	-1,34	Relatief	0 dB	0,80	0,80	0,80	0,80	0,80	0,80	0,80	0,80
4651	Rijnenburg 19 Gouda	5,80	-1,34	Relatief	0 dB	0,80	0,80	0,80	0,80	0,80	0,80	0,80	0,80
4652	Rijnenburg 21 Gouda	5,80	-1,35	Relatief	0 dB	0,80	0,80	0,80	0,80	0,80	0,80	0,80	0,80
4653	Rijnenburg 23 Gouda	5,80	-1,35	Relatief	0 dB	0,80	0,80	0,80	0,80	0,80	0,80	0,80	0,80
4654	Rijnenburg 25 Gouda	5,90	-1,35	Relatief	0 dB	0,80	0,80	0,80	0,80	0,80	0,80	0,80	0,80
4655	Rijnenburg 27 Gouda	5,70	-1,36	Relatief	0 dB	0,80	0,80	0,80	0,80	0,80	0,80	0,80	0,80
4656	Rijnenburg 29 Gouda	5,80	-1,36	Relatief	0 dB	0,80	0,80	0,80	0,80	0,80	0,80	0,80	0,80
4657	Rijnenburg 31 Gouda	5,80	-1,36	Relatief	0 dB	0,80	0,80	0,80	0,80	0,80	0,80	0,80	0,80
4658	Beemdgras 29 Gouda	7,10	-0,77	Relatief	0 dB	0,80	0,80	0,80	0,80	0,80	0,80	0,80	0,80
4659	Beemdgras 31 Gouda	7,10	-0,76	Relatief	0 dB	0,80	0,80	0,80	0,80	0,80	0,80	0,80	0,80
4660	Beemdgras 33 Gouda	7,00	-0,76	Relatief	0 dB	0,80	0,80	0,80	0,80	0,80	0,80	0,80	0,80
4661	Beemdgras 35 Gouda	7,10	-0,77	Relatief	0 dB	0,80	0,80	0,80	0,80	0,80	0,80	0,80	0,80
4663	4662_Meerburgstraat Gouda	6,50	-1,13	Relatief	0 dB	0,80	0,80	0,80	0,80	0,80	0,80	0,80	0,80
4665	4664_Meerburgstraat Gouda	6,40	-1,13	Relatief	0 dB	0,80	0,80	0,80	0,80	0,80	0,80	0,80	0,80
4666	Kruidenburg 6 Gouda	6,30	-1,13	Relatief	0 dB	0,80	0,80	0,80	0,80	0,80	0,80	0,80	0,80
4667	Kruidenburg 8 Gouda	6,50	-1,13	Relatief	0 dB	0,80	0,80	0,80	0,80	0,80	0,80	0,80	0,80
4668	Kruidenburg 10 Gouda	6,60	-1,13	Relatief	0 dB	0,80	0,80	0,80	0,80	0,80	0,80	0,80	0,80
4669	Kruidenburg 12 Gouda	6,60	-1,13	Relatief	0 dB	0,80	0,80	0,80	0,80	0,80	0,80	0,80	0,80
4670	Groenhovenweg 503 Gouda	13,10	-1,65	Relatief	0 dB	0,80	0,80	0,80	0,80	0,80	0,80	0,80	0,80
4671	Rietzoom 43 Gouda	9,70	0,17	Relatief	0 dB	0,80	0,80	0,80	0,80	0,80	0,80	0,80	0,80
4672	Rietzoom 41 Gouda	9,60	0,18	Relatief	0 dB	0,80	0,80	0,80	0,80	0,80	0,80	0,80	0,80
4673	Rietzoom 186 Gouda	9,30	-0,29	Relatief	0 dB	0,80	0,80	0,80	0,80	0,80	0,80	0,80	0,80
4674	Rietzoom 184 Gouda	9,30	-0,29	Relatief	0 dB	0,80	0,80	0,80	0,80	0,80	0,80	0,80	0,80
4675	Rietzoom 182 Gouda	9,30	-0,29	Relatief	0 dB	0,80	0,80	0,80	0,80	0,80	0,80	0,80	0,80
4676	Rietzoom 180 Gouda	9,20	-0,29	Relatief	0 dB	0,80	0,80	0,80	0,80	0,80	0,80	0,80	0,80
4677	Rietzoom 178 Gouda	9,20	-0,28	Relatief	0 dB	0,80	0,80	0,80	0,80	0,80	0,80	0,80	0,80
4678	Rietzoom 176 Gouda	9,20	-0,27	Relatief	0 dB	0,80	0,80	0,80	0,80	0,80	0,80	0,80	0,80
4679	Rietzoom 174 Gouda	9,10	-0,27	Relatief	0 dB	0,80	0,80	0,80	0,80	0,80	0,80	0,80	0,80

Model: 2023 wegverkeer incl. Rijksweg
Groep: (hoofdgroep)
Lijst van Gebouwen, voor rekenmethode Wegverkeerslawaai - RMG-2012, wegverkeer

Naam	Omschr.	Hoogte	Maaiveld	Hdef.	Cp	Refl. 63	Refl. 125	Refl. 250	Refl. 500	Refl. 1k	Refl. 2k	Refl. 4k	Refl. 8k
4680	Rietzoom 172 Gouda	9,50	-0,26	Relatief	0 dB	0,80	0,80	0,80	0,80	0,80	0,80	0,80	0,80
4681	Rietzoom 170 Gouda	9,30	-0,26	Relatief	0 dB	0,80	0,80	0,80	0,80	0,80	0,80	0,80	0,80
4682	Rietzoom 168 Gouda	9,50	-0,25	Relatief	0 dB	0,80	0,80	0,80	0,80	0,80	0,80	0,80	0,80
4683	Rietzoom 166 Gouda	9,60	-0,24	Relatief	0 dB	0,80	0,80	0,80	0,80	0,80	0,80	0,80	0,80
4684	Rietzoom 164 Gouda	10,00	-0,24	Relatief	0 dB	0,80	0,80	0,80	0,80	0,80	0,80	0,80	0,80
4686	4685_Zuidhoef Gouda	12,60	-1,26	Relatief	0 dB	0,80	0,80	0,80	0,80	0,80	0,80	0,80	0,80
4688	4687_Zuidhoef Gouda	12,60	-1,26	Relatief	0 dB	0,80	0,80	0,80	0,80	0,80	0,80	0,80	0,80
4689	Veenenburg 6 Gouda	9,90	-1,34	Relatief	0 dB	0,80	0,80	0,80	0,80	0,80	0,80	0,80	0,80
4690	Veenenburg 4 Gouda	9,70	-1,34	Relatief	0 dB	0,80	0,80	0,80	0,80	0,80	0,80	0,80	0,80
4691	Veenenburg 2 Gouda	9,80	-1,35	Relatief	0 dB	0,80	0,80	0,80	0,80	0,80	0,80	0,80	0,80
4692	Rietzoom 75 Gouda	6,80	0,11	Relatief	0 dB	0,80	0,80	0,80	0,80	0,80	0,80	0,80	0,80
4693	Rietzoom 30 Gouda	9,50	-0,26	Relatief	0 dB	0,80	0,80	0,80	0,80	0,80	0,80	0,80	0,80
4694	Rietzoom 32 Gouda	9,70	-0,25	Relatief	0 dB	0,80	0,80	0,80	0,80	0,80	0,80	0,80	0,80
4695	Groenlust 30 Gouda	21,30	-1,31	Relatief	0 dB	0,80	0,80	0,80	0,80	0,80	0,80	0,80	0,80
4696	Rietzoom 54 Gouda	9,20	0,22	Relatief	0 dB	0,80	0,80	0,80	0,80	0,80	0,80	0,80	0,80
4697	Rietzoom 56 Gouda	9,30	0,22	Relatief	0 dB	0,80	0,80	0,80	0,80	0,80	0,80	0,80	0,80
4698	Rietzoom 58 Gouda	9,30	0,20	Relatief	0 dB	0,80	0,80	0,80	0,80	0,80	0,80	0,80	0,80
4699	Rietzoom 60 Gouda	9,40	0,19	Relatief	0 dB	0,80	0,80	0,80	0,80	0,80	0,80	0,80	0,80
4700	Rietzoom 62 Gouda	9,60	0,16	Relatief	0 dB	0,80	0,80	0,80	0,80	0,80	0,80	0,80	0,80
4701	Rietzoom 64 Gouda	9,50	0,15	Relatief	0 dB	0,80	0,80	0,80	0,80	0,80	0,80	0,80	0,80
4702	Rietzoom 68 Gouda	9,60	0,11	Relatief	0 dB	0,80	0,80	0,80	0,80	0,80	0,80	0,80	0,80
4703	Rietzoom 70 Gouda	10,00	0,09	Relatief	0 dB	0,80	0,80	0,80	0,80	0,80	0,80	0,80	0,80
4704	Rietzoom 72 Gouda	9,90	0,08	Relatief	0 dB	0,80	0,80	0,80	0,80	0,80	0,80	0,80	0,80
4705	Rietzoom 74 Gouda	6,90	0,21	Relatief	0 dB	0,80	0,80	0,80	0,80	0,80	0,80	0,80	0,80
4706	Rietzoom 76 Gouda	6,80	0,21	Relatief	0 dB	0,80	0,80	0,80	0,80	0,80	0,80	0,80	0,80
4707	Rietzoom 78 Gouda	6,90	0,22	Relatief	0 dB	0,80	0,80	0,80	0,80	0,80	0,80	0,80	0,80
4708	Rietzoom 80 Gouda	6,70	0,22	Relatief	0 dB	0,80	0,80	0,80	0,80	0,80	0,80	0,80	0,80
4709	Rietzoom 82 Gouda	6,70	0,23	Relatief	0 dB	0,80	0,80	0,80	0,80	0,80	0,80	0,80	0,80
4710	Rietzoom 84 Gouda	6,80	0,23	Relatief	0 dB	0,80	0,80	0,80	0,80	0,80	0,80	0,80	0,80
4711	Rijnlust 19 Gouda	6,30	-0,94	Relatief	0 dB	0,80	0,80	0,80	0,80	0,80	0,80	0,80	0,80
4712	Rijnlust 17 Gouda	5,80	-0,94	Relatief	0 dB	0,80	0,80	0,80	0,80	0,80	0,80	0,80	0,80
4713	Rijnlust 15 Gouda	5,80	-0,96	Relatief	0 dB	0,80	0,80	0,80	0,80	0,80	0,80	0,80	0,80
4714	Rijnlust 13 Gouda	6,00	-0,99	Relatief	0 dB	0,80	0,80	0,80	0,80	0,80	0,80	0,80	0,80
4715	Rijnlust 11 Gouda	5,90	-1,01	Relatief	0 dB	0,80	0,80	0,80	0,80	0,80	0,80	0,80	0,80
4716	Rijnlust 9 Gouda	5,90	-1,03	Relatief	0 dB	0,80	0,80	0,80	0,80	0,80	0,80	0,80	0,80
4717	Rijnlust 7 Gouda	5,90	-1,06	Relatief	0 dB	0,80	0,80	0,80	0,80	0,80	0,80	0,80	0,80
4718	Rijnlust 5 Gouda	5,80	-1,08	Relatief	0 dB	0,80	0,80	0,80	0,80	0,80	0,80	0,80	0,80
4719	Rijnlust 3 Gouda	6,00	-1,11	Relatief	0 dB	0,80	0,80	0,80	0,80	0,80	0,80	0,80	0,80
4720	Rijnlust 1 Gouda	6,10	-1,13	Relatief	0 dB	0,80	0,80	0,80	0,80	0,80	0,80	0,80	0,80
4722	4721_Noordhoef Gouda	12,60	-0,67	Relatief	0 dB	0,80	0,80	0,80	0,80	0,80	0,80	0,80	0,80
4723	Landluststraat 34 Gouda	6,10	-1,35	Relatief	0 dB	0,80	0,80	0,80	0,80	0,80	0,80	0,80	0,80
4724	Landluststraat 21 Gouda	6,10	-1,38	Relatief	0 dB	0,80	0,80	0,80	0,80	0,80	0,80	0,80	0,80
4725	Landluststraat 23 Gouda	5,80	-1,38	Relatief	0 dB	0,80	0,80	0,80	0,80	0,80	0,80	0,80	0,80
4726	Landluststraat 25 Gouda	5,90	-1,38	Relatief	0 dB	0,80	0,80	0,80	0,80	0,80	0,80	0,80	0,80
4727	Landluststraat 27 Gouda	5,80	-1,39	Relatief	0 dB	0,80	0,80	0,80	0,80	0,80	0,80	0,80	0,80
4728	Landluststraat 29 Gouda	6,00	-1,39	Relatief	0 dB	0,80	0,80	0,80	0,80	0,80	0,80	0,80	0,80
4729	Landluststraat 31 Gouda	5,90	-1,40	Relatief	0 dB	0,80	0,80	0,80	0,80	0,80	0,80	0,80	0,80
4730	Landluststraat 33 Gouda	6,10	-1,41	Relatief	0 dB	0,80	0,80	0,80	0,80	0,80	0,80	0,80	0,80
4731	Landluststraat 35 Gouda	6,00	-1,41	Relatief	0 dB	0,80	0,80	0,80	0,80	0,80	0,80	0,80	0,80
4732	Landluststraat 37 Gouda	6,00	-1,42	Relatief	0 dB	0,80	0,80	0,80	0,80	0,80	0,80	0,80	0,80
4733	Landluststraat 39 Gouda	6,60	-1,42	Relatief	0 dB	0,80	0,80	0,80	0,80	0,80	0,80	0,80	0,80
4734	Catharina Hoeve 8 Gouda	9,30	-1,48	Relatief	0 dB	0,80	0,80	0,80	0,80	0,80	0,80	0,80	0,80
4735	Catharina Hoeve 6 Gouda	9,10	-1,48	Relatief	0 dB	0,80	0,80	0,80	0,80	0,80	0,80	0,80	0,80
4736	Catharina Hoeve 4 Gouda	9,20	-1,49	Relatief	0 dB	0,80	0,80	0,80	0,80	0,80	0,80	0,80	0,80
4737	Catharina Hoeve 2 Gouda	10,70	-1,49	Relatief	0 dB	0,80	0,80	0,80	0,80	0,80	0,80	0,80	0,80
4738	Mastpad 1 Gouda	3,00	-0,82	Relatief	0 dB	0,80	0,80	0,80	0,80	0,80	0,80	0,80	0,80
4739	Geen verblijfsobject	3,00	-0,98	Relatief	0 dB	0,80	0,80	0,80	0,80	0,80	0,80	0,80	0,80
4740	Pluutwerf 19 Gouda	9,40	-0,98	Relatief	0 dB	0,80	0,80	0,80	0,80	0,80	0,80	0,80	0,80
4741	Pluutwerf 17 Gouda	9,70	-0,98	Relatief	0 dB	0,80	0,80	0,80	0,80	0,80	0,80	0,80	0,80
4742	Pluutwerf 15 Gouda	9,70	-0,97	Relatief	0 dB	0,80	0,80	0,80	0,80	0,80	0,80	0,80	0,80
4743	Pluutwerf 13 Gouda	9,20	-0,97	Relatief	0 dB	0,80	0,80	0,80	0,80	0,80	0,80	0,80	0,80
4744	Pluutwerf 11 Gouda	9,10	-0,96	Relatief	0 dB	0,80	0,80	0,80	0,80	0,80	0,80	0,80	0,80
4745	Pluutwerf 9 Gouda	9,60	-0,95	Relatief	0 dB	0,80	0,80	0,80	0,80	0,80	0,80	0,80	0,80
4746	Vreelust 2 Gouda	6,40	-0,44	Relatief	0 dB	0,80	0,80	0,80	0,80	0,80	0,80	0,80	0,80
4747	Vreelust 4 Gouda	6,40	-1,34	Relatief	0 dB	0,80	0,80	0,80	0,80	0,80	0,80	0,80	0,80
4748	Vreelust 6 Gouda	6,50	-1,36	Relatief	0 dB	0,80	0,80	0,80	0,80	0,80	0,80	0,80	0,80
4749	Vreelust 8 Gouda	6,80	-1,37	Relatief	0 dB	0,80	0,80	0,80	0,80	0,80	0,80	0,80	0,80
4750	Negenhoeven 2 Gouda	3,30	-1,51	Relatief	0 dB	0,80	0,80	0,80	0,80	0,80	0,80	0,80	0,80
4751	Veenzoom 26 Gouda	10,20	0,22	Relatief	0 dB	0,80	0,80	0,80	0,80	0,80	0,80	0,80	0,80
4752	Veenzoom 28 Gouda	9,40	0,22	Relatief	0 dB	0,80	0,80	0,80	0,80	0,80	0,80	0,80	0,80
4753	Veenzoom 30 Gouda	9,10	0,23	Relatief	0 dB	0,80	0,80	0,80	0,80	0,80	0,80	0,80	0,80
4754	Veenzoom 32 Gouda	9,30	0,23	Relatief	0 dB	0,80	0,80	0,80	0,80	0,80	0,80	0,80	0,80
4755	Veenzoom 34 Gouda	9,20	0,23	Relatief	0 dB	0,80	0,80	0,80	0,80	0,80	0,80	0,80	0,80
4756	Veenzoom 36 Gouda	9,20	0,23	Relatief	0 dB	0,80	0,80	0,80	0,80	0,80	0,80	0,80	0,80
4757	Veenzoom 38 Gouda	9,20	0,24	Relatief	0 dB	0,80	0,80	0,80	0,80	0,80	0,80	0,80	0,80
4758	Geen verblijfsobject	3,00	0,17	Relatief	0 dB	0,80	0,80	0,80	0,80	0,80	0,80	0,80	0,80
4759	Veenzoom 40 Gouda	9,20	0,24	Relatief	0 dB	0,80	0,80	0,80	0,80	0,80	0,80	0,80	0,80
4760	Veenzoom 42 Gouda	9,40	0,22	Relatief	0 dB	0,80	0,80	0,80	0,80	0,80	0,80	0,80	0,80
4761	Veenzoom 44 Gouda	9,50	0,23	Relatief	0 dB	0,80	0,80	0,80	0,80	0,80	0,80	0,80	0,80
4762	Raaigras 35 Gouda	3,40	-0,70	Relatief	0 dB	0,80	0,80	0,80	0,80	0,80	0,80	0,80	0,80
4763	Raaigras 60 Gouda	7,60	-0,73	Relatief	0 dB	0,80	0,80	0,80	0,80	0,80	0,80	0,80	0,80
4764	Raaigras 62 Gouda	7,00	-0,73	Relatief	0 dB	0,80	0,80	0,80	0,80	0,80	0,80	0,80	0,80
4765	Raaigras 64 Gouda	7,20	-0,73	Relatief	0 dB	0,80	0,80	0,80	0,80	0,80	0,80	0,80	0,80
4766	Veenzoom 48 Gouda	9,30	0,14	Relatief	0 dB	0,80	0,80	0,80	0,80	0,80	0,80	0,80	0,80
4767	Veenzoom 50 Gouda	9,20	0,14	Relatief	0 dB	0,80	0,80	0,80	0,80	0,80	0,80	0,80	0,80
4768	Veenzoom 52 Gouda	9,40	0,14	Relatief	0 dB	0,80	0,80	0,80	0,80	0,80	0,80	0,80	0,80
4769	Veenzoom 54 Gouda	9,20	0,15	Relatief	0 dB	0,80	0,80	0,80	0,80	0,80	0,80	0,80	0,80
4770	Veenzoom 56 Gouda	9,30	0,15	Relatief	0 dB	0,80	0,80	0,80	0,80	0,80	0,80	0,80	0,80
4771	Veenzoom 58 Gouda	9,30	0,16	Relatief	0 dB	0,80	0,80	0,80	0,80	0,80	0,80	0,80	0,80
4772	Veenzoom 60 Gouda	9,30	0,16	Relatief	0 dB	0,80	0,80	0,80	0,80	0,80	0,80	0,80	0,80
4773	Veenzoom 62 Gouda	9,20	0,17	Relatief	0 dB	0,80	0,80	0,80	0,80	0,80	0,80	0,80	0,80
4774	Veenzoom 64 Gouda	9,40	0,17	Relatief	0 dB	0,80	0,80	0,80	0,80	0,80	0,80	0,80	0,80
4775	Rietzoom 73 Gouda	6,80	0,11	Relatief	0 dB	0,80	0,80	0,80	0,80	0,80	0,80	0,80	0,80
4776	Rietzoom 71 Gouda	6,90	0,12	Relatief	0 dB	0,80	0,80	0,80	0,80	0,80	0,80	0,80	0,80
4777	Rietzoom 69 Gouda	6,90	0,12	Relatief	0 dB	0,80	0,80	0,80	0,80	0,80	0,80	0,80	0,80
4778	Rietzoom 67 Gouda	6,90	0,13	Relatief	0 dB	0,80	0,80	0,80	0,80	0,80	0,80	0,80	0,80
4779	Rietzoom 65 Gouda	7,00	0,13	Relatief	0 dB	0,80	0,80	0,80	0,80	0,80	0,80	0,80	0,80
4780	Rietzoom 188 Gouda	9,00	-0,39	Relatief	0 dB	0,80	0,80	0,80	0,80	0,80	0,80	0,80	0,80
4781	Rietzoom 190 Gouda	9,30	-0,39	Relatief	0 dB	0,80	0,80	0,80	0,80	0,80	0,80	0,80	0,80
4782	Rietzoom 192 Gouda	9,80	-0,39	Relatief	0 dB	0,80	0,80	0,80	0,80	0,80	0,80	0,80	0,80

Model: 2023 wegverkeer incl. Rijksweg
Groep: (hoofdgroep)
Lijst van Gebouwen, voor rekenmethode Wegverkeerslawaai - RMG-2012, wegverkeer

Naam	Omschr.	Hoogte	Maaiveld	Hdef.	Cp	Refl. 63	Refl. 125	Refl. 250	Refl. 500	Refl. 1k	Refl. 2k	Refl. 4k	Refl. 8k
4783	Rietzoom 194 Gouda	9,20	-0,39	Relatief	0 dB	0,80	0,80	0,80	0,80	0,80	0,80	0,80	0,80
4784	Rietzoom 196 Gouda	9,40	-0,38	Relatief	0 dB	0,80	0,80	0,80	0,80	0,80	0,80	0,80	0,80
4785	Rietzoom 198 Gouda	9,60	-0,38	Relatief	0 dB	0,80	0,80	0,80	0,80	0,80	0,80	0,80	0,80
4786	Bodegraafsestraatweg 153 Gouda	8,40	-1,02	Relatief	0 dB	0,80	0,80	0,80	0,80	0,80	0,80	0,80	0,80
4787	Bodegraafsestraatweg 155 Gouda	8,50	-1,02	Relatief	0 dB	0,80	0,80	0,80	0,80	0,80	0,80	0,80	0,80
4788	Vlietenburg 18 Gouda	9,70	-1,33	Relatief	0 dB	0,80	0,80	0,80	0,80	0,80	0,80	0,80	0,80
4789	Vlietenburg 16 Gouda	9,70	-1,33	Relatief	0 dB	0,80	0,80	0,80	0,80	0,80	0,80	0,80	0,80
4790	Vlietenburg 14 Gouda	9,60	-1,34	Relatief	0 dB	0,80	0,80	0,80	0,80	0,80	0,80	0,80	0,80
4791	Vlietenburg 12 Gouda	9,70	-1,34	Relatief	0 dB	0,80	0,80	0,80	0,80	0,80	0,80	0,80	0,80
4792	Vlietenburg 10 Gouda	9,70	-1,34	Relatief	0 dB	0,80	0,80	0,80	0,80	0,80	0,80	0,80	0,80
4793	Vlietenburg 8 Gouda	9,60	-1,35	Relatief	0 dB	0,80	0,80	0,80	0,80	0,80	0,80	0,80	0,80
4794	Vlietenburg 6 Gouda	9,60	-1,35	Relatief	0 dB	0,80	0,80	0,80	0,80	0,80	0,80	0,80	0,80
4795	Vlietenburg 4 Gouda	9,60	-1,36	Relatief	0 dB	0,80	0,80	0,80	0,80	0,80	0,80	0,80	0,80
4796	Vlietenburg 2 Gouda	9,90	-1,36	Relatief	0 dB	0,80	0,80	0,80	0,80	0,80	0,80	0,80	0,80
4797	Vlietenburg 15 Gouda	9,70	-1,35	Relatief	0 dB	0,80	0,80	0,80	0,80	0,80	0,80	0,80	0,80
4798	Vlietenburg 13 Gouda	9,70	-1,35	Relatief	0 dB	0,80	0,80	0,80	0,80	0,80	0,80	0,80	0,80
4799	Vlietenburg 11 Gouda	9,60	-1,35	Relatief	0 dB	0,80	0,80	0,80	0,80	0,80	0,80	0,80	0,80
4800	Vlietenburg 9 Gouda	9,70	-1,36	Relatief	0 dB	0,80	0,80	0,80	0,80	0,80	0,80	0,80	0,80
4801	Vlietenburg 7 Gouda	9,60	-1,36	Relatief	0 dB	0,80	0,80	0,80	0,80	0,80	0,80	0,80	0,80
4802	Vlietenburg 5 Gouda	9,80	-1,36	Relatief	0 dB	0,80	0,80	0,80	0,80	0,80	0,80	0,80	0,80
4803	Oosthoef 3 Gouda	5,50	-1,39	Relatief	0 dB	0,80	0,80	0,80	0,80	0,80	0,80	0,80	0,80
4804	Klipperwerf 2 Gouda	9,50	-0,85	Relatief	0 dB	0,80	0,80	0,80	0,80	0,80	0,80	0,80	0,80
4805	Klipperwerf 4 Gouda	9,30	-0,85	Relatief	0 dB	0,80	0,80	0,80	0,80	0,80	0,80	0,80	0,80
4806	Klipperwerf 6 Gouda	9,30	-0,85	Relatief	0 dB	0,80	0,80	0,80	0,80	0,80	0,80	0,80	0,80
4807	Klipperwerf 8 Gouda	9,30	-0,86	Relatief	0 dB	0,80	0,80	0,80	0,80	0,80	0,80	0,80	0,80
4808	Klipperwerf 10 Gouda	9,20	-0,86	Relatief	0 dB	0,80	0,80	0,80	0,80	0,80	0,80	0,80	0,80
4809	Klipperwerf 12 Gouda	9,30	-0,87	Relatief	0 dB	0,80	0,80	0,80	0,80	0,80	0,80	0,80	0,80
4810	Klipperwerf 14 Gouda	9,30	-0,88	Relatief	0 dB	0,80	0,80	0,80	0,80	0,80	0,80	0,80	0,80
4811	Klipperwerf 16 Gouda	9,30	-0,88	Relatief	0 dB	0,80	0,80	0,80	0,80	0,80	0,80	0,80	0,80
4812	Rijnlust 2 Gouda	6,20	-1,18	Relatief	0 dB	0,80	0,80	0,80	0,80	0,80	0,80	0,80	0,80
4813	Rijnlust 4 Gouda	5,90	-1,18	Relatief	0 dB	0,80	0,80	0,80	0,80	0,80	0,80	0,80	0,80
4814	Rijnlust 6 Gouda	5,90	-1,18	Relatief	0 dB	0,80	0,80	0,80	0,80	0,80	0,80	0,80	0,80
4815	Rijnlust 8 Gouda	5,90	-1,19	Relatief	0 dB	0,80	0,80	0,80	0,80	0,80	0,80	0,80	0,80
4816	Rijnlust 10 Gouda	5,80	-1,20	Relatief	0 dB	0,80	0,80	0,80	0,80	0,80	0,80	0,80	0,80
4817	Rijnlust 12 Gouda	5,80	-1,20	Relatief	0 dB	0,80	0,80	0,80	0,80	0,80	0,80	0,80	0,80
4818	Rijnlust 14 Gouda	5,80	-1,21	Relatief	0 dB	0,80	0,80	0,80	0,80	0,80	0,80	0,80	0,80
4819	Rijnlust 16 Gouda	5,90	-1,21	Relatief	0 dB	0,80	0,80	0,80	0,80	0,80	0,80	0,80	0,80
4820	Rijnlust 18 Gouda	6,00	-1,22	Relatief	0 dB	0,80	0,80	0,80	0,80	0,80	0,80	0,80	0,80
4821	Rijnlust 20 Gouda	6,00	-1,23	Relatief	0 dB	0,80	0,80	0,80	0,80	0,80	0,80	0,80	0,80
4823	4822_Noordhoef Gouda	13,20	-1,29	Relatief	0 dB	0,80	0,80	0,80	0,80	0,80	0,80	0,80	0,80
4824	Oosthoef 1 Gouda	26,10	-1,36	Relatief	0 dB	0,80	0,80	0,80	0,80	0,80	0,80	0,80	0,80
4825	Zuiderwerf 30 Gouda	9,40	-0,78	Relatief	0 dB	0,80	0,80	0,80	0,80	0,80	0,80	0,80	0,80
4826	Zuiderwerf 32 Gouda	9,20	-0,78	Relatief	0 dB	0,80	0,80	0,80	0,80	0,80	0,80	0,80	0,80
4827	Zuiderwerf 34 Gouda	9,10	-0,80	Relatief	0 dB	0,80	0,80	0,80	0,80	0,80	0,80	0,80	0,80
4828	Zuiderwerf 36 Gouda	9,20	-0,80	Relatief	0 dB	0,80	0,80	0,80	0,80	0,80	0,80	0,80	0,80
4829	Zuiderwerf 38 Gouda	9,40	-0,80	Relatief	0 dB	0,80	0,80	0,80	0,80	0,80	0,80	0,80	0,80
4830	Zuiderwerf 40 Gouda	9,40	-0,81	Relatief	0 dB	0,80	0,80	0,80	0,80	0,80	0,80	0,80	0,80
4831	Zuiderwerf 42 Gouda	9,40	-0,82	Relatief	0 dB	0,80	0,80	0,80	0,80	0,80	0,80	0,80	0,80
4832	Zuiderwerf 44 Gouda	9,50	-0,82	Relatief	0 dB	0,80	0,80	0,80	0,80	0,80	0,80	0,80	0,80
4833	Zuiderwerf 46 Gouda	11,20	-0,83	Relatief	0 dB	0,80	0,80	0,80	0,80	0,80	0,80	0,80	0,80
4835	4834_Oosthoef Gouda	13,10	-1,34	Relatief	0 dB	0,80	0,80	0,80	0,80	0,80	0,80	0,80	0,80
4836	Botterwerf 35 Gouda	9,20	-0,73	Relatief	0 dB	0,80	0,80	0,80	0,80	0,80	0,80	0,80	0,80
4837	Botterwerf 33 Gouda	9,30	-0,73	Relatief	0 dB	0,80	0,80	0,80	0,80	0,80	0,80	0,80	0,80
4838	Botterwerf 37 Gouda	9,30	-0,75	Relatief	0 dB	0,80	0,80	0,80	0,80	0,80	0,80	0,80	0,80
4839	Botterwerf 39 Gouda	9,40	-0,75	Relatief	0 dB	0,80	0,80	0,80	0,80	0,80	0,80	0,80	0,80
4840	Botterwerf 41 Gouda	9,20	-0,76	Relatief	0 dB	0,80	0,80	0,80	0,80	0,80	0,80	0,80	0,80
4841	Botterwerf 43 Gouda	9,30	-0,76	Relatief	0 dB	0,80	0,80	0,80	0,80	0,80	0,80	0,80	0,80
4842	Botterwerf 45 Gouda	9,10	-0,77	Relatief	0 dB	0,80	0,80	0,80	0,80	0,80	0,80	0,80	0,80
4843	Botterwerf 47 Gouda	9,10	-0,78	Relatief	0 dB	0,80	0,80	0,80	0,80	0,80	0,80	0,80	0,80
4844	Botterwerf 49 Gouda	9,10	-0,78	Relatief	0 dB	0,80	0,80	0,80	0,80	0,80	0,80	0,80	0,80
4845	Botterwerf 51 Gouda	9,20	-0,79	Relatief	0 dB	0,80	0,80	0,80	0,80	0,80	0,80	0,80	0,80
4846	Botterwerf 53 Gouda	13,70	-0,80	Relatief	0 dB	0,80	0,80	0,80	0,80	0,80	0,80	0,80	0,80
4847	Anna Hoeve 2 Gouda	9,00	-1,46	Relatief	0 dB	0,80	0,80	0,80	0,80	0,80	0,80	0,80	0,80
4848	Anna Hoeve 4 Gouda	9,20	-1,46	Relatief	0 dB	0,80	0,80	0,80	0,80	0,80	0,80	0,80	0,80
4849	Anna Hoeve 6 Gouda	9,30	-1,47	Relatief	0 dB	0,80	0,80	0,80	0,80	0,80	0,80	0,80	0,80
4850	Anna Hoeve 8 Gouda	9,10	-1,47	Relatief	0 dB	0,80	0,80	0,80	0,80	0,80	0,80	0,80	0,80
4851	Anna Hoeve 10 Gouda	9,10	-1,47	Relatief	0 dB	0,80	0,80	0,80	0,80	0,80	0,80	0,80	0,80
4852	Anna Hoeve 12 Gouda	9,20	-1,48	Relatief	0 dB	0,80	0,80	0,80	0,80	0,80	0,80	0,80	0,80
4853	Anna Hoeve 14 Gouda	9,20	-1,48	Relatief	0 dB	0,80	0,80	0,80	0,80	0,80	0,80	0,80	0,80
4854	Anna Hoeve 16 Gouda	9,10	-1,49	Relatief	0 dB	0,80	0,80	0,80	0,80	0,80	0,80	0,80	0,80
4855	Anna Hoeve 18 Gouda	9,10	-1,49	Relatief	0 dB	0,80	0,80	0,80	0,80	0,80	0,80	0,80	0,80
4856	Geen verblijfsobject	3,00	-1,49	Relatief	0 dB	0,80	0,80	0,80	0,80	0,80	0,80	0,80	0,80
4857	Anna Hoeve 20 Gouda	9,10	-1,49	Relatief	0 dB	0,80	0,80	0,80	0,80	0,80	0,80	0,80	0,80
4858	Anna Hoeve 22 Gouda	9,10	-1,50	Relatief	0 dB	0,80	0,80	0,80	0,80	0,80	0,80	0,80	0,80
4859	Geen verblijfsobject	3,00	-1,49	Relatief	0 dB	0,80	0,80	0,80	0,80	0,80	0,80	0,80	0,80
4860	Geen verblijfsobject	3,00	-1,50	Relatief	0 dB	0,80	0,80	0,80	0,80	0,80	0,80	0,80	0,80
4861	Pluutwerf 1 Gouda	9,40	-0,93	Relatief	0 dB	0,80	0,80	0,80	0,80	0,80	0,80	0,80	0,80
4862	Pluutwerf 3 Gouda	9,90	-0,93	Relatief	0 dB	0,80	0,80	0,80	0,80	0,80	0,80	0,80	0,80
4863	Pluutwerf 5 Gouda	9,90	-0,94	Relatief	0 dB	0,80	0,80	0,80	0,80	0,80	0,80	0,80	0,80
4864	Pluutwerf 7 Gouda	9,40	-0,94	Relatief	0 dB	0,80	0,80	0,80	0,80	0,80	0,80	0,80	0,80
4865	Veenenburg 40 Gouda	9,90	-1,27	Relatief	0 dB	0,80	0,80	0,80	0,80	0,80	0,80	0,80	0,80
4866	Veenenburg 38 Gouda	9,90	-1,27	Relatief	0 dB	0,80	0,80	0,80	0,80	0,80	0,80	0,80	0,80
4867	Veenenburg 36 Gouda	9,70	-1,27	Relatief	0 dB	0,80	0,80	0,80	0,80	0,80	0,80	0,80	0,80
4868	Veenenburg 34 Gouda	9,90	-1,27	Relatief	0 dB	0,80	0,80	0,80	0,80	0,80	0,80	0,80	0,80
4869	Veenenburg 32 Gouda	9,70	-1,27	Relatief	0 dB	0,80	0,80	0,80	0,80	0,80	0,80	0,80	0,80
4870	Veenenburg 30 Gouda	9,80	-1,27	Relatief	0 dB	0,80	0,80	0,80	0,80	0,80	0,80	0,80	0,80
4871	Veenenburg 28 Gouda	9,80	-1,27	Relatief	0 dB	0,80	0,80	0,80	0,80	0,80	0,80	0,80	0,80
4872	Veenenburg 26 Gouda	9,70	-1,28	Relatief	0 dB	0,80	0,80	0,80	0,80	0,80	0,80	0,80	0,80
4873	Veenenburg 24 Gouda	9,80	-1,28	Relatief	0 dB	0,80	0,80	0,80	0,80	0,80	0,80	0,80	0,80
4874	Veenenburg 22 Gouda	9,80	-1,29	Relatief	0 dB	0,80	0,80	0,80	0,80	0,80	0,80	0,80	0,80
4875	Bodegraafsestraatweg 139 Gouda	12,40	-0,96	Relatief	0 dB	0,80	0,80	0,80	0,80	0,80	0,80	0,80	0,80
4876	Beemdgras 56 Gouda	7,70	-0,80	Relatief	0 dB	0,80	0,80	0,80	0,80	0,80	0,80	0,80	0,80
4877	Beemdgras 58 Gouda	7,60	-0,80	Relatief	0 dB	0,80	0,80	0,80	0,80	0,80	0,80	0,80	0,80
4878	Beemdgras 60 Gouda	7,30	-0,81	Relatief	0 dB	0,80	0,80	0,80	0,80	0,80	0,80	0,80	0,80
4879	Beemdgras 62 Gouda	7,30	-0,81	Relatief	0 dB	0,80	0,80	0,80	0,80	0,80	0,80	0,80	0,80
4880	Struisgras 25 Gouda	7,10	-0,63	Relatief	0 dB	0,80	0,80	0,80	0,80	0,80	0,80	0,80	0,80
4881	Struisgras 27 Gouda	7,10	-0,63	Relatief	0 dB	0,80	0,80	0,80	0,80	0,80	0,80	0,80	0,80
4882	Struisgras 29 Gouda	7,00	-0,64	Relatief	0 dB	0,80	0,80	0,80	0,80	0,80	0,80	0,80	0,80
4883	Vlietenburg 35 Gouda	9,70	-1,27	Relatief	0 dB	0,80	0,80	0,80	0,80	0,80	0,80	0,80	0,80
4884	Vlietenburg 33 Gouda	9,80	-1,27	Relatief	0 dB	0,80	0,80	0,80	0,80	0,80	0,80	0,80	0,80

Model: 2023 wegverkeer incl. Rijksweg
Groep: (hoofdgroep)
Lijst van Gebouwen, voor rekenmethode Wegverkeerslawaai - RMG-2012, wegverkeer

Naam	Omschr.	Hoogte	Maaiveld	Hdef.	Cp	Refl. 63	Refl. 125	Refl. 250	Refl. 500	Refl. 1k	Refl. 2k	Refl. 4k	Refl. 8k
4885	Vlietenburg 31 Gouda	9,70	-1,27	Relatief	0 dB	0,80	0,80	0,80	0,80	0,80	0,80	0,80	0,80
4886	Vlietenburg 29 Gouda	9,60	-1,28	Relatief	0 dB	0,80	0,80	0,80	0,80	0,80	0,80	0,80	0,80
4888	4887_Zuidhoef Gouda	12,90	-1,15	Relatief	0 dB	0,80	0,80	0,80	0,80	0,80	0,80	0,80	0,80
4890	4889_Westhoef Gouda	12,50	-0,54	Relatief	0 dB	0,80	0,80	0,80	0,80	0,80	0,80	0,80	0,80
4891	Vlietenburg 3 Gouda	9,80	-1,37	Relatief	0 dB	0,80	0,80	0,80	0,80	0,80	0,80	0,80	0,80
4892	Vlietenburg 1 Gouda	9,80	-1,37	Relatief	0 dB	0,80	0,80	0,80	0,80	0,80	0,80	0,80	0,80
4893	Ruigenburg 74 Gouda	9,60	-1,31	Relatief	0 dB	0,80	0,80	0,80	0,80	0,80	0,80	0,80	0,80
4894	Ruigenburg 76 Gouda	9,70	-1,31	Relatief	0 dB	0,80	0,80	0,80	0,80	0,80	0,80	0,80	0,80
4895	Ruigenburg 78 Gouda	9,60	-1,32	Relatief	0 dB	0,80	0,80	0,80	0,80	0,80	0,80	0,80	0,80
4896	Ruigenburg 80 Gouda	9,50	-1,32	Relatief	0 dB	0,80	0,80	0,80	0,80	0,80	0,80	0,80	0,80
4897	Rietzoom 127 Gouda	9,20	-0,11	Relatief	0 dB	0,80	0,80	0,80	0,80	0,80	0,80	0,80	0,80
4898	Rietzoom 125 Gouda	9,30	-0,11	Relatief	0 dB	0,80	0,80	0,80	0,80	0,80	0,80	0,80	0,80
4899	Rietzoom 123 Gouda	9,30	-0,10	Relatief	0 dB	0,80	0,80	0,80	0,80	0,80	0,80	0,80	0,80
4900	Rietzoom 121 Gouda	9,40	-0,10	Relatief	0 dB	0,80	0,80	0,80	0,80	0,80	0,80	0,80	0,80
4901	Rietzoom 119 Gouda	9,30	-0,08	Relatief	0 dB	0,80	0,80	0,80	0,80	0,80	0,80	0,80	0,80
4902	Rietzoom 117 Gouda	9,60	-0,09	Relatief	0 dB	0,80	0,80	0,80	0,80	0,80	0,80	0,80	0,80
4904	4903_Westhoef Gouda	12,80	-1,20	Relatief	0 dB	0,80	0,80	0,80	0,80	0,80	0,80	0,80	0,80
4905	Rietzoom 139 Gouda	9,50	-0,21	Relatief	0 dB	0,80	0,80	0,80	0,80	0,80	0,80	0,80	0,80
4906	Rietzoom 137 Gouda	9,30	-0,21	Relatief	0 dB	0,80	0,80	0,80	0,80	0,80	0,80	0,80	0,80
4907	Groenlust 28 Gouda	6,00	-1,35	Relatief	0 dB	0,80	0,80	0,80	0,80	0,80	0,80	0,80	0,80
4908	Groenlust 26 Gouda	5,80	-1,35	Relatief	0 dB	0,80	0,80	0,80	0,80	0,80	0,80	0,80	0,80
4909	Groenlust 24 Gouda	5,90	-1,35	Relatief	0 dB	0,80	0,80	0,80	0,80	0,80	0,80	0,80	0,80
4910	Groenlust 22 Gouda	5,90	-1,36	Relatief	0 dB	0,80	0,80	0,80	0,80	0,80	0,80	0,80	0,80
4911	Groenlust 20 Gouda	6,00	-1,36	Relatief	0 dB	0,80	0,80	0,80	0,80	0,80	0,80	0,80	0,80
4912	Groenlust 18 Gouda	5,90	-1,36	Relatief	0 dB	0,80	0,80	0,80	0,80	0,80	0,80	0,80	0,80
4913	Groenlust 16 Gouda	6,00	-1,37	Relatief	0 dB	0,80	0,80	0,80	0,80	0,80	0,80	0,80	0,80
4914	Groenlust 14 Gouda	6,00	-1,37	Relatief	0 dB	0,80	0,80	0,80	0,80	0,80	0,80	0,80	0,80
4915	Groenlust 12 Gouda	5,90	-1,37	Relatief	0 dB	0,80	0,80	0,80	0,80	0,80	0,80	0,80	0,80
4916	Groenlust 10 Gouda	5,90	-1,37	Relatief	0 dB	0,80	0,80	0,80	0,80	0,80	0,80	0,80	0,80
4917	Groenlust 8 Gouda	5,90	-1,38	Relatief	0 dB	0,80	0,80	0,80	0,80	0,80	0,80	0,80	0,80
4918	Groenlust 6 Gouda	5,90	-1,38	Relatief	0 dB	0,80	0,80	0,80	0,80	0,80	0,80	0,80	0,80
4919	Groenlust 4 Gouda	5,90	-1,38	Relatief	0 dB	0,80	0,80	0,80	0,80	0,80	0,80	0,80	0,80
4920	Groenlust 2 Gouda	6,20	-1,39	Relatief	0 dB	0,80	0,80	0,80	0,80	0,80	0,80	0,80	0,80
4921	Waterlustlaan 1 Gouda	6,10	-1,27	Relatief	0 dB	0,80	0,80	0,80	0,80	0,80	0,80	0,80	0,80
4922	Waterlustlaan 3 Gouda	6,10	-1,27	Relatief	0 dB	0,80	0,80	0,80	0,80	0,80	0,80	0,80	0,80
4923	Waterlustlaan 5 Gouda	6,00	-1,27	Relatief	0 dB	0,80	0,80	0,80	0,80	0,80	0,80	0,80	0,80
4924	Waterlustlaan 7 Gouda	5,90	-1,28	Relatief	0 dB	0,80	0,80	0,80	0,80	0,80	0,80	0,80	0,80
4925	Waterlustlaan 9 Gouda	6,00	-1,28	Relatief	0 dB	0,80	0,80	0,80	0,80	0,80	0,80	0,80	0,80
4926	Waterlustlaan 11 Gouda	6,00	-1,28	Relatief	0 dB	0,80	0,80	0,80	0,80	0,80	0,80	0,80	0,80
4927	Waterlustlaan 13 Gouda	6,20	-1,29	Relatief	0 dB	0,80	0,80	0,80	0,80	0,80	0,80	0,80	0,80
4928	Waterlustlaan 15 Gouda	6,00	-1,29	Relatief	0 dB	0,80	0,80	0,80	0,80	0,80	0,80	0,80	0,80
4929	Waterlustlaan 17 Gouda	6,00	-1,29	Relatief	0 dB	0,80	0,80	0,80	0,80	0,80	0,80	0,80	0,80
4930	Waterlustlaan 19 Gouda	5,90	-1,30	Relatief	0 dB	0,80	0,80	0,80	0,80	0,80	0,80	0,80	0,80
4931	Waterlustlaan 21 Gouda	5,80	-1,30	Relatief	0 dB	0,80	0,80	0,80	0,80	0,80	0,80	0,80	0,80
4932	Waterlustlaan 23 Gouda	6,20	-1,30	Relatief	0 dB	0,80	0,80	0,80	0,80	0,80	0,80	0,80	0,80
4933	Groenlust 19 Gouda	6,60	-1,32	Relatief	0 dB	0,80	0,80	0,80	0,80	0,80	0,80	0,80	0,80
4934	Groenlust 17 Gouda	6,60	-1,32	Relatief	0 dB	0,80	0,80	0,80	0,80	0,80	0,80	0,80	0,80
4935	Groenlust 15 Gouda	6,50	-1,32	Relatief	0 dB	0,80	0,80	0,80	0,80	0,80	0,80	0,80	0,80
4936	Groenlust 13 Gouda	6,60	-1,32	Relatief	0 dB	0,80	0,80	0,80	0,80	0,80	0,80	0,80	0,80
4937	Vreelust 33 Gouda	6,10	-1,26	Relatief	0 dB	0,80	0,80	0,80	0,80	0,80	0,80	0,80	0,80
4938	Vreelust 35 Gouda	5,80	-1,26	Relatief	0 dB	0,80	0,80	0,80	0,80	0,80	0,80	0,80	0,80
4939	Vreelust 37 Gouda	6,00	-1,25	Relatief	0 dB	0,80	0,80	0,80	0,80	0,80	0,80	0,80	0,80
4940	Vreelust 39 Gouda	5,80	-1,21	Relatief	0 dB	0,80	0,80	0,80	0,80	0,80	0,80	0,80	0,80
4941	Vreelust 41 Gouda	6,20	-1,17	Relatief	0 dB	0,80	0,80	0,80	0,80	0,80	0,80	0,80	0,80
4942	Vreelust 43 Gouda	5,80	-1,17	Relatief	0 dB	0,80	0,80	0,80	0,80	0,80	0,80	0,80	0,80
4943	Vreelust 45 Gouda	5,90	-1,17	Relatief	0 dB	0,80	0,80	0,80	0,80	0,80	0,80	0,80	0,80
4944	Vreelust 47 Gouda	5,80	-1,16	Relatief	0 dB	0,80	0,80	0,80	0,80	0,80	0,80	0,80	0,80
4945	Vreelust 49 Gouda	5,80	-1,16	Relatief	0 dB	0,80	0,80	0,80	0,80	0,80	0,80	0,80	0,80
4946	Vreelust 51 Gouda	9,20	-1,19	Relatief	0 dB	0,80	0,80	0,80	0,80	0,80	0,80	0,80	0,80
4947	Geen verblijfsobject	3,00	-1,45	Relatief	0 dB	0,80	0,80	0,80	0,80	0,80	0,80	0,80	0,80
4948	Anna Hoeve 3 Gouda	9,10	-1,45	Relatief	0 dB	0,80	0,80	0,80	0,80	0,80	0,80	0,80	0,80
4949	Anna Hoeve 5 Gouda	9,10	-1,45	Relatief	0 dB	0,80	0,80	0,80	0,80	0,80	0,80	0,80	0,80
4950	Anna Hoeve 1 Gouda	9,10	-1,45	Relatief	0 dB	0,80	0,80	0,80	0,80	0,80	0,80	0,80	0,80
4951	Geen verblijfsobject	3,00	-1,45	Relatief	0 dB	0,80	0,80	0,80	0,80	0,80	0,80	0,80	0,80
4952	Anna Hoeve 7 Gouda	9,10	-1,45	Relatief	0 dB	0,80	0,80	0,80	0,80	0,80	0,80	0,80	0,80
4953	Landluststraat 54 Gouda	3,70	-1,34	Relatief	0 dB	0,80	0,80	0,80	0,80	0,80	0,80	0,80	0,80
4954	Landluststraat 41 Gouda	6,10	-1,39	Relatief	0 dB	0,80	0,80	0,80	0,80	0,80	0,80	0,80	0,80
4955	Landluststraat 43 Gouda	5,80	-1,39	Relatief	0 dB	0,80	0,80	0,80	0,80	0,80	0,80	0,80	0,80
4956	Landluststraat 45 Gouda	5,80	-1,40	Relatief	0 dB	0,80	0,80	0,80	0,80	0,80	0,80	0,80	0,80
4957	Landluststraat 47 Gouda	5,80	-1,41	Relatief	0 dB	0,80	0,80	0,80	0,80	0,80	0,80	0,80	0,80
4958	Landluststraat 49 Gouda	5,80	-1,41	Relatief	0 dB	0,80	0,80	0,80	0,80	0,80	0,80	0,80	0,80
4959	Landluststraat 51 Gouda	5,80	-1,42	Relatief	0 dB	0,80	0,80	0,80	0,80	0,80	0,80	0,80	0,80
4960	Veenzoom 66 Gouda	9,50	0,18	Relatief	0 dB	0,80	0,80	0,80	0,80	0,80	0,80	0,80	0,80
4961	Vlietenburg 34 Gouda	9,70	-1,26	Relatief	0 dB	0,80	0,80	0,80	0,80	0,80	0,80	0,80	0,80
4962	Vlietenburg 32 Gouda	9,70	-1,26	Relatief	0 dB	0,80	0,80	0,80	0,80	0,80	0,80	0,80	0,80
4963	Vlietenburg 30 Gouda	9,70	-1,27	Relatief	0 dB	0,80	0,80	0,80	0,80	0,80	0,80	0,80	0,80
4964	Raaigras 53 Gouda	7,90	-0,37	Relatief	0 dB	0,80	0,80	0,80	0,80	0,80	0,80	0,80	0,80
4965	Raaigras 55 Gouda	7,90	-0,35	Relatief	0 dB	0,80	0,80	0,80	0,80	0,80	0,80	0,80	0,80
4966	Raaigras 57 Gouda	7,70	-0,31	Relatief	0 dB	0,80	0,80	0,80	0,80	0,80	0,80	0,80	0,80
4967	Raaigras 59 Gouda	7,10	-0,29	Relatief	0 dB	0,80	0,80	0,80	0,80	0,80	0,80	0,80	0,80
4968	Raaigras 61 Gouda	7,30	-0,99	Relatief	0 dB	0,80	0,80	0,80	0,80	0,80	0,80	0,80	0,80
4969	Raaigras 63 Gouda	7,30	-0,99	Relatief	0 dB	0,80	0,80	0,80	0,80	0,80	0,80	0,80	0,80
4970	Raaigras 47 Gouda	8,60	-0,51	Relatief	0 dB	0,80	0,80	0,80	0,80	0,80	0,80	0,80	0,80
4971	Raaigras 49 Gouda	8,40	-0,51	Relatief	0 dB	0,80	0,80	0,80	0,80	0,80	0,80	0,80	0,80
4972	Raaigras 51 Gouda	8,70	-0,48	Relatief	0 dB	0,80	0,80	0,80	0,80	0,80	0,80	0,80	0,80
4973	Raaigras 45 Gouda	8,80	-0,57	Relatief	0 dB	0,80	0,80	0,80	0,80	0,80	0,80	0,80	0,80
4974	Raaigras 92 Gouda	8,80	-0,89	Relatief	0 dB	0,80	0,80	0,80	0,80	0,80	0,80	0,80	0,80
4975	Raaigras 90 Gouda	8,70	-0,93	Relatief	0 dB	0,80	0,80	0,80	0,80	0,80	0,80	0,80	0,80
4976	Raaigras 88 Gouda	8,80	-0,91	Relatief	0 dB	0,80	0,80	0,80	0,80	0,80	0,80	0,80	0,80
4977	Raaigras 86 Gouda	8,80	-0,93	Relatief	0 dB	0,80	0,80	0,80	0,80	0,80	0,80	0,80	0,80
4978	Raaigras 43 Gouda	8,60	-0,67	Relatief	0 dB	0,80	0,80	0,80	0,80	0,80	0,80	0,80	0,80
4979	Raaigras 41 Gouda	8,30	-0,68	Relatief	0 dB	0,80	0,80	0,80	0,80	0,80	0,80	0,80	0,80
4980	Raaigras 39 Gouda	8,50	-0,69	Relatief	0 dB	0,80	0,80	0,80	0,80	0,80	0,80	0,80	0,80
4981	Raaigras 37 Gouda	8,40	-0,70	Relatief	0 dB	0,80	0,80	0,80	0,80	0,80	0,80	0,80	0,80
4982	Stolpenburg 18 Gouda	7,20	-1,31	Relatief	0 dB	0,80	0,80	0,80	0,80	0,80	0,80	0,80	0,80
4983	Stolpenburg 20 Gouda	5,80	-1,31	Relatief	0 dB	0,80	0,80	0,80	0,80	0,80	0,80	0,80	0,80
4984	Stolpenburg 22 Gouda	5,80	-1,32	Relatief	0 dB	0,80	0,80	0,80	0,80	0,80	0,80	0,80	0,80
4985	Stolpenburg 24 Gouda	5,80	-1,32	Relatief	0 dB	0,80	0,80	0,80	0,80	0,80	0,80	0,80	0,80
4986	Stolpenburg 26 Gouda	5,80	-1,32	Relatief	0 dB	0,80	0,80	0,80	0,80	0,80	0,80	0,80	0,80
4987	Stolpenburg 28 Gouda	5,80	-1,33	Relatief	0 dB	0,80	0,80	0,80	0,80	0,80	0,80	0,80	0,80

Model: 2023 wegverkeer incl. Rijksweg
Groep: (hoofdgroep)
Lijst van Gebouwen, voor rekenmethode Wegverkeerslawaai - RMG-2012, wegverkeer

Naam	Omschr.	Hoogte	Maaiveld	Hdef.	Cp	Refl. 63	Refl. 125	Refl. 250	Refl. 500	Refl. 1k	Refl. 2k	Refl. 4k	Refl. 8k
4988	Stolpenburg 30 Gouda	5,90	-1,33	Relatief	0 dB	0,80	0,80	0,80	0,80	0,80	0,80	0,80	0,80
4989	Stolpenburg 32 Gouda	5,90	-1,34	Relatief	0 dB	0,80	0,80	0,80	0,80	0,80	0,80	0,80	0,80
4990	Stolpenburg 34 Gouda	6,10	-1,34	Relatief	0 dB	0,80	0,80	0,80	0,80	0,80	0,80	0,80	0,80
4991	Stolpenburg 36 Gouda	5,90	-1,34	Relatief	0 dB	0,80	0,80	0,80	0,80	0,80	0,80	0,80	0,80
4992	Rietzoom 135 Gouda	9,10	-0,20	Relatief	0 dB	0,80	0,80	0,80	0,80	0,80	0,80	0,80	0,80
4993	Rietzoom 133 Gouda	9,20	-0,20	Relatief	0 dB	0,80	0,80	0,80	0,80	0,80	0,80	0,80	0,80
4994	Rietzoom 131 Gouda	9,40	-0,19	Relatief	0 dB	0,80	0,80	0,80	0,80	0,80	0,80	0,80	0,80
4995	Rietzoom 129 Gouda	9,20	-0,19	Relatief	0 dB	0,80	0,80	0,80	0,80	0,80	0,80	0,80	0,80
4997	4996_Aakwerf Gouda	8,50	-0,33	Relatief	0 dB	0,80	0,80	0,80	0,80	0,80	0,80	0,80	0,80
4999	4998_Westhoef Gouda	13,10	-0,97	Relatief	0 dB	0,80	0,80	0,80	0,80	0,80	0,80	0,80	0,80
5000	Keenwerf 34 Gouda	9,40	-0,76	Relatief	0 dB	0,80	0,80	0,80	0,80	0,80	0,80	0,80	0,80
5001	Keenwerf 32 Gouda	9,50	-0,76	Relatief	0 dB	0,80	0,80	0,80	0,80	0,80	0,80	0,80	0,80
5002	Keenwerf 30 Gouda	9,30	-0,76	Relatief	0 dB	0,80	0,80	0,80	0,80	0,80	0,80	0,80	0,80
5003	Keenwerf 28 Gouda	9,50	-0,76	Relatief	0 dB	0,80	0,80	0,80	0,80	0,80	0,80	0,80	0,80
5004	Keenwerf 26 Gouda	9,40	-0,77	Relatief	0 dB	0,80	0,80	0,80	0,80	0,80	0,80	0,80	0,80
5005	Keenwerf 24 Gouda	9,40	-0,77	Relatief	0 dB	0,80	0,80	0,80	0,80	0,80	0,80	0,80	0,80
5006	Keenwerf 22 Gouda	9,30	-0,78	Relatief	0 dB	0,80	0,80	0,80	0,80	0,80	0,80	0,80	0,80
5007	Keenwerf 20 Gouda	9,40	-0,78	Relatief	0 dB	0,80	0,80	0,80	0,80	0,80	0,80	0,80	0,80
5008	Rodenburg 1 Gouda	9,90	-1,37	Relatief	0 dB	0,80	0,80	0,80	0,80	0,80	0,80	0,80	0,80
5009	Rodenburg 3 Gouda	9,90	-1,37	Relatief	0 dB	0,80	0,80	0,80	0,80	0,80	0,80	0,80	0,80
5010	Rodenburg 5 Gouda	9,90	-1,37	Relatief	0 dB	0,80	0,80	0,80	0,80	0,80	0,80	0,80	0,80
5011	Rodenburg 7 Gouda	9,80	-1,37	Relatief	0 dB	0,80	0,80	0,80	0,80	0,80	0,80	0,80	0,80
5012	Rodenburg 9 Gouda	9,70	-1,36	Relatief	0 dB	0,80	0,80	0,80	0,80	0,80	0,80	0,80	0,80
5013	Rodenburg 11 Gouda	9,80	-1,36	Relatief	0 dB	0,80	0,80	0,80	0,80	0,80	0,80	0,80	0,80
5014	Rodenburg 13 Gouda	9,80	-1,36	Relatief	0 dB	0,80	0,80	0,80	0,80	0,80	0,80	0,80	0,80
5015	Rodenburg 15 Gouda	9,70	-1,36	Relatief	0 dB	0,80	0,80	0,80	0,80	0,80	0,80	0,80	0,80
5016	Groenlust 11 Gouda	6,60	-1,33	Relatief	0 dB	0,80	0,80	0,80	0,80	0,80	0,80	0,80	0,80
5017	Groenlust 9 Gouda	6,60	-1,33	Relatief	0 dB	0,80	0,80	0,80	0,80	0,80	0,80	0,80	0,80
5018	Groenlust 7 Gouda	6,50	-1,33	Relatief	0 dB	0,80	0,80	0,80	0,80	0,80	0,80	0,80	0,80
5019	Groenlust 5 Gouda	6,60	-1,34	Relatief	0 dB	0,80	0,80	0,80	0,80	0,80	0,80	0,80	0,80
5020	Groenlust 3 Gouda	6,50	-1,34	Relatief	0 dB	0,80	0,80	0,80	0,80	0,80	0,80	0,80	0,80
5021	Groenlust 1 Gouda	6,70	-1,35	Relatief	0 dB	0,80	0,80	0,80	0,80	0,80	0,80	0,80	0,80
5022	Landluststraat 1 Gouda	22,50	-0,99	Relatief	0 dB	0,80	0,80	0,80	0,80	0,80	0,80	0,80	0,80
5023	Landluststraat 3 Gouda	6,00	-0,99	Relatief	0 dB	0,80	0,80	0,80	0,80	0,80	0,80	0,80	0,80
5024	Landluststraat 5 Gouda	6,00	-0,98	Relatief	0 dB	0,80	0,80	0,80	0,80	0,80	0,80	0,80	0,80
5025	Landluststraat 7 Gouda	5,90	-0,98	Relatief	0 dB	0,80	0,80	0,80	0,80	0,80	0,80	0,80	0,80
5026	Landluststraat 9 Gouda	6,10	-0,99	Relatief	0 dB	0,80	0,80	0,80	0,80	0,80	0,80	0,80	0,80
5027	Landluststraat 11 Gouda	6,00	-1,01	Relatief	0 dB	0,80	0,80	0,80	0,80	0,80	0,80	0,80	0,80
5028	Landluststraat 13 Gouda	6,00	-1,04	Relatief	0 dB	0,80	0,80	0,80	0,80	0,80	0,80	0,80	0,80
5029	Landluststraat 15 Gouda	6,00	-1,06	Relatief	0 dB	0,80	0,80	0,80	0,80	0,80	0,80	0,80	0,80
5030	Landluststraat 17 Gouda	5,90	-1,08	Relatief	0 dB	0,80	0,80	0,80	0,80	0,80	0,80	0,80	0,80
5031	Landluststraat 19 Gouda	6,20	-1,11	Relatief	0 dB	0,80	0,80	0,80	0,80	0,80	0,80	0,80	0,80
5032	Klipperwerf 1 Gouda	9,30	-0,92	Relatief	0 dB	0,80	0,80	0,80	0,80	0,80	0,80	0,80	0,80
5033	Klipperwerf 3 Gouda	9,40	-0,92	Relatief	0 dB	0,80	0,80	0,80	0,80	0,80	0,80	0,80	0,80
5034	Klipperwerf 5 Gouda	10,20	-0,92	Relatief	0 dB	0,80	0,80	0,80	0,80	0,80	0,80	0,80	0,80
5035	Klipperwerf 7 Gouda	9,70	-0,93	Relatief	0 dB	0,80	0,80	0,80	0,80	0,80	0,80	0,80	0,80
5036	Klipperwerf 9 Gouda	9,50	-0,94	Relatief	0 dB	0,80	0,80	0,80	0,80	0,80	0,80	0,80	0,80
5037	Klipperwerf 11 Gouda	10,10	-0,94	Relatief	0 dB	0,80	0,80	0,80	0,80	0,80	0,80	0,80	0,80
5038	Klipperwerf 13 Gouda	10,00	-0,95	Relatief	0 dB	0,80	0,80	0,80	0,80	0,80	0,80	0,80	0,80
5039	Klipperwerf 15 Gouda	9,80	-0,96	Relatief	0 dB	0,80	0,80	0,80	0,80	0,80	0,80	0,80	0,80
5041	5040_Oosthoef Gouda	12,40	-1,33	Relatief	0 dB	0,80	0,80	0,80	0,80	0,80	0,80	0,80	0,80
5042	Oosterwerf 2 Gouda	9,50	-0,85	Relatief	0 dB	0,80	0,80	0,80	0,80	0,80	0,80	0,80	0,80
5043	Oosterwerf 4 Gouda	9,80	-0,85	Relatief	0 dB	0,80	0,80	0,80	0,80	0,80	0,80	0,80	0,80
5044	Oosterwerf 6 Gouda	9,60	-0,85	Relatief	0 dB	0,80	0,80	0,80	0,80	0,80	0,80	0,80	0,80
5045	Oosterwerf 8 Gouda	9,60	-0,86	Relatief	0 dB	0,80	0,80	0,80	0,80	0,80	0,80	0,80	0,80
5046	Oosterwerf 10 Gouda	10,10	-0,86	Relatief	0 dB	0,80	0,80	0,80	0,80	0,80	0,80	0,80	0,80
5047	Oosterwerf 12 Gouda	9,90	-0,86	Relatief	0 dB	0,80	0,80	0,80	0,80	0,80	0,80	0,80	0,80
5048	Oosterwerf 14 Gouda	9,60	-0,87	Relatief	0 dB	0,80	0,80	0,80	0,80	0,80	0,80	0,80	0,80
5049	Oosterwerf 16 Gouda	10,10	-0,87	Relatief	0 dB	0,80	0,80	0,80	0,80	0,80	0,80	0,80	0,80
5050	Oosterwerf 18 Gouda	9,80	-0,88	Relatief	0 dB	0,80	0,80	0,80	0,80	0,80	0,80	0,80	0,80
5051	Oosterwerf 20 Gouda	9,90	-0,88	Relatief	0 dB	0,80	0,80	0,80	0,80	0,80	0,80	0,80	0,80
5052	Oosterwerf 22 Gouda	9,40	-0,89	Relatief	0 dB	0,80	0,80	0,80	0,80	0,80	0,80	0,80	0,80
5053	Landluststraat 53 Gouda	5,90	-1,42	Relatief	0 dB	0,80	0,80	0,80	0,80	0,80	0,80	0,80	0,80
5054	Landluststraat 55 Gouda	5,80	-1,43	Relatief	0 dB	0,80	0,80	0,80	0,80	0,80	0,80	0,80	0,80
5055	Landluststraat 57 Gouda	5,80	-1,44	Relatief	0 dB	0,80	0,80	0,80	0,80	0,80	0,80	0,80	0,80
5056	Landluststraat 59 Gouda	12,00	-1,44	Relatief	0 dB	0,80	0,80	0,80	0,80	0,80	0,80	0,80	0,80
5057	Waterlustlaan 25 Gouda	6,00	-1,32	Relatief	0 dB	0,80	0,80	0,80	0,80	0,80	0,80	0,80	0,80
5058	Waterlustlaan 27 Gouda	5,90	-1,32	Relatief	0 dB	0,80	0,80	0,80	0,80	0,80	0,80	0,80	0,80
5059	Waterlustlaan 29 Gouda	5,80	-1,32	Relatief	0 dB	0,80	0,80	0,80	0,80	0,80	0,80	0,80	0,80
5060	Waterlustlaan 31 Gouda	5,80	-1,32	Relatief	0 dB	0,80	0,80	0,80	0,80	0,80	0,80	0,80	0,80
5061	Waterlustlaan 33 Gouda	5,90	-1,32	Relatief	0 dB	0,80	0,80	0,80	0,80	0,80	0,80	0,80	0,80
5062	Waterlustlaan 35 Gouda	5,90	-1,31	Relatief	0 dB	0,80	0,80	0,80	0,80	0,80	0,80	0,80	0,80
5063	Waterlustlaan 37 Gouda	5,90	-1,31	Relatief	0 dB	0,80	0,80	0,80	0,80	0,80	0,80	0,80	0,80
5064	Waterlustlaan 39 Gouda	5,80	-1,30	Relatief	0 dB	0,80	0,80	0,80	0,80	0,80	0,80	0,80	0,80
5065	Waterlustlaan 41 Gouda	6,20	-1,30	Relatief	0 dB	0,80	0,80	0,80	0,80	0,80	0,80	0,80	0,80
5066	Waterlustlaan 43 Gouda	5,90	-1,30	Relatief	0 dB	0,80	0,80	0,80	0,80	0,80	0,80	0,80	0,80
5067	Waterlustlaan 45 Gouda	5,90	-1,29	Relatief	0 dB	0,80	0,80	0,80	0,80	0,80	0,80	0,80	0,80
5068	Waterlustlaan 47 Gouda	5,90	-1,29	Relatief	0 dB	0,80	0,80	0,80	0,80	0,80	0,80	0,80	0,80
5069	Waterlustlaan 49 Gouda	5,90	-1,29	Relatief	0 dB	0,80	0,80	0,80	0,80	0,80	0,80	0,80	0,80
5070	Waterlustlaan 51 Gouda	8,30	-1,28	Relatief	0 dB	0,80	0,80	0,80	0,80	0,80	0,80	0,80	0,80
5071	Deborah Hoeve 2 Gouda	9,40	-1,54	Relatief	0 dB	0,80	0,80	0,80	0,80	0,80	0,80	0,80	0,80
5072	Deborah Hoeve 4 Gouda	9,20	-1,54	Relatief	0 dB	0,80	0,80	0,80	0,80	0,80	0,80	0,80	0,80
5073	Deborah Hoeve 6 Gouda	9,20	-1,54	Relatief	0 dB	0,80	0,80	0,80	0,80	0,80	0,80	0,80	0,80
5074	Deborah Hoeve 8 Gouda	9,20	-1,54	Relatief	0 dB	0,80	0,80	0,80	0,80	0,80	0,80	0,80	0,80
5075	Deborah Hoeve 10 Gouda	9,10	-1,55	Relatief	0 dB	0,80	0,80	0,80	0,80	0,80	0,80	0,80	0,80
5076	Deborah Hoeve 12 Gouda	9,10	-1,55	Relatief	0 dB	0,80	0,80	0,80	0,80	0,80	0,80	0,80	0,80
5077	Deborah Hoeve 14 Gouda	9,30	-1,56	Relatief	0 dB	0,80	0,80	0,80	0,80	0,80	0,80	0,80	0,80
5078	Deborah Hoeve 16 Gouda	9,20	-1,56	Relatief	0 dB	0,80	0,80	0,80	0,80	0,80	0,80	0,80	0,80
5079	Deborah Hoeve 18 Gouda	9,20	-1,57	Relatief	0 dB	0,80	0,80	0,80	0,80	0,80	0,80	0,80	0,80
5080	Deborah Hoeve 20 Gouda	9,00	-1,57	Relatief	0 dB	0,80	0,80	0,80	0,80	0,80	0,80	0,80	0,80
5081	Deborah Hoeve 22 Gouda	9,20	-1,57	Relatief	0 dB	0,80	0,80	0,80	0,80	0,80	0,80	0,80	0,80
5082	Landluststraat 56 Gouda	6,70	-1,38	Relatief	0 dB	0,80	0,80	0,80	0,80	0,80	0,80	0,80	0,80
5083	Landluststraat 58 Gouda	6,70	-1,38	Relatief	0 dB	0,80	0,80	0,80	0,80	0,80	0,80	0,80	0,80
5084	Landluststraat 60 Gouda	6,70	-1,38	Relatief	0 dB	0,80	0,80	0,80	0,80	0,80	0,80	0,80	0,80
5085	Landluststraat 62 Gouda	6,70	-1,38	Relatief	0 dB	0,80	0,80	0,80	0,80	0,80	0,80	0,80	0,80
5086	Landluststraat 64 Gouda	6,60	-1,39	Relatief	0 dB	0,80	0,80	0,80	0,80	0,80	0,80	0,80	0,80
5087	Landluststraat 66 Gouda	6,60	-1,39	Relatief	0 dB	0,80	0,80	0,80	0,80	0,80	0,80	0,80	0,80
5088	Stolpenburg 38 Gouda	5,80	-1,35	Relatief	0 dB	0,80	0,80	0,80	0,80	0,80	0,80	0,80	0,80
5089	Stolpenburg 40 Gouda	5,90	-1,35	Relatief	0 dB	0,80	0,80	0,80	0,80	0,80	0,80	0,80	0,80
5090	Geen verblijfsobject	5,50	-0,92	Relatief	0 dB	0,80	0,80	0,80	0,80	0,80	0,80	0,80	0,80

Model: 2023 wegverkeer incl. Rijksweg
Groep: (hoofdgroep)
Lijst van Gebouwen, voor rekenmethode Wegverkeerslawaai - RMG-2012, wegverkeer

Naam	Omschr.	Hoogte	Maaiveld	Hdef.	Cp	Refl. 63	Refl. 125	Refl. 250	Refl. 500	Refl. 1k	Refl. 2k	Refl. 4k	Refl. 8k
5091	Hoogenburg 1 Gouda	5,90	-1,20	Relatief	0 dB	0,80	0,80	0,80	0,80	0,80	0,80	0,80	0,80
5092	Hoogenburg 3 Gouda	5,70	-1,20	Relatief	0 dB	0,80	0,80	0,80	0,80	0,80	0,80	0,80	0,80
5093	Hoogenburg 5 Gouda	5,90	-1,22	Relatief	0 dB	0,80	0,80	0,80	0,80	0,80	0,80	0,80	0,80
5094	Hoogenburg 7 Gouda	5,80	-1,24	Relatief	0 dB	0,80	0,80	0,80	0,80	0,80	0,80	0,80	0,80
5095	Hoogenburg 9 Gouda	6,00	-1,25	Relatief	0 dB	0,80	0,80	0,80	0,80	0,80	0,80	0,80	0,80
5096	Hoogenburg 11 Gouda	6,00	-1,27	Relatief	0 dB	0,80	0,80	0,80	0,80	0,80	0,80	0,80	0,80
5098	5097_Ruigenburg Gouda	19,10	-1,22	Relatief	0 dB	0,80	0,80	0,80	0,80	0,80	0,80	0,80	0,80
5099	Ruigenburg 44 Gouda	9,70	-1,24	Relatief	0 dB	0,80	0,80	0,80	0,80	0,80	0,80	0,80	0,80
5100	Ruigenburg 46 Gouda	9,50	-1,24	Relatief	0 dB	0,80	0,80	0,80	0,80	0,80	0,80	0,80	0,80
5101	Ruigenburg 48 Gouda	9,60	-1,24	Relatief	0 dB	0,80	0,80	0,80	0,80	0,80	0,80	0,80	0,80
5102	Ruigenburg 50 Gouda	9,80	-1,24	Relatief	0 dB	0,80	0,80	0,80	0,80	0,80	0,80	0,80	0,80
5103	Ruigenburg 52 Gouda	9,70	-1,25	Relatief	0 dB	0,80	0,80	0,80	0,80	0,80	0,80	0,80	0,80
5104	Ruigenburg 54 Gouda	9,80	-1,25	Relatief	0 dB	0,80	0,80	0,80	0,80	0,80	0,80	0,80	0,80
5105	Ruigenburg 56 Gouda	9,70	-1,26	Relatief	0 dB	0,80	0,80	0,80	0,80	0,80	0,80	0,80	0,80
5106	Ruigenburg 58 Gouda	10,00	-1,26	Relatief	0 dB	0,80	0,80	0,80	0,80	0,80	0,80	0,80	0,80
5107	Ruigenburg 60 Gouda	9,80	-1,26	Relatief	0 dB	0,80	0,80	0,80	0,80	0,80	0,80	0,80	0,80
5108	Veenzoom 92 Gouda	7,00	-0,06	Relatief	0 dB	0,80	0,80	0,80	0,80	0,80	0,80	0,80	0,80
5109	Veenzoom 94 Gouda	6,80	-0,06	Relatief	0 dB	0,80	0,80	0,80	0,80	0,80	0,80	0,80	0,80
5110	Veenzoom 96 Gouda	7,10	-0,05	Relatief	0 dB	0,80	0,80	0,80	0,80	0,80	0,80	0,80	0,80
5111	Veenzoom 98 Gouda	6,90	-0,05	Relatief	0 dB	0,80	0,80	0,80	0,80	0,80	0,80	0,80	0,80
5112	Veenzoom 100 Gouda	6,90	-0,04	Relatief	0 dB	0,80	0,80	0,80	0,80	0,80	0,80	0,80	0,80
5113	Veenzoom 102 Gouda	6,80	-0,04	Relatief	0 dB	0,80	0,80	0,80	0,80	0,80	0,80	0,80	0,80
5114	Meerburgstraat 2 Gouda	10,70	-0,99	Relatief	0 dB	0,80	0,80	0,80	0,80	0,80	0,80	0,80	0,80
5115	Meerburgstraat 4 Gouda	10,10	-0,99	Relatief	0 dB	0,80	0,80	0,80	0,80	0,80	0,80	0,80	0,80
5116	Klipperwerf 57 Gouda	9,30	-0,88	Relatief	0 dB	0,80	0,80	0,80	0,80	0,80	0,80	0,80	0,80
5117	Klipperwerf 55 Gouda	9,40	-0,88	Relatief	0 dB	0,80	0,80	0,80	0,80	0,80	0,80	0,80	0,80
5118	Klipperwerf 53 Gouda	9,40	-0,88	Relatief	0 dB	0,80	0,80	0,80	0,80	0,80	0,80	0,80	0,80
5119	Klipperwerf 51 Gouda	9,50	-0,89	Relatief	0 dB	0,80	0,80	0,80	0,80	0,80	0,80	0,80	0,80
5120	Klipperwerf 49 Gouda	8,00	-0,89	Relatief	0 dB	0,80	0,80	0,80	0,80	0,80	0,80	0,80	0,80
5121	Klipperwerf 47 Gouda	9,50	-0,90	Relatief	0 dB	0,80	0,80	0,80	0,80	0,80	0,80	0,80	0,80
5122	Klipperwerf 45 Gouda	9,70	-0,90	Relatief	0 dB	0,80	0,80	0,80	0,80	0,80	0,80	0,80	0,80
5123	Klipperwerf 43 Gouda	9,40	-0,90	Relatief	0 dB	0,80	0,80	0,80	0,80	0,80	0,80	0,80	0,80
5124	Klipperwerf 41 Gouda	9,20	-0,91	Relatief	0 dB	0,80	0,80	0,80	0,80	0,80	0,80	0,80	0,80
5125	Klipperwerf 39 Gouda	9,30	-0,91	Relatief	0 dB	0,80	0,80	0,80	0,80	0,80	0,80	0,80	0,80
5126	Klipperwerf 37 Gouda	9,50	-0,91	Relatief	0 dB	0,80	0,80	0,80	0,80	0,80	0,80	0,80	0,80
5127	Klipperwerf 35 Gouda	9,60	-0,91	Relatief	0 dB	0,80	0,80	0,80	0,80	0,80	0,80	0,80	0,80
5128	Geen verblijfsobject	3,00	-0,92	Relatief	0 dB	0,80	0,80	0,80	0,80	0,80	0,80	0,80	0,80
5129	Geen verblijfsobject	3,00	-0,93	Relatief	0 dB	0,80	0,80	0,80	0,80	0,80	0,80	0,80	0,80
5130	Bodegraafsestraatweg 159 Gouda	10,80	-1,03	Relatief	0 dB	0,80	0,80	0,80	0,80	0,80	0,80	0,80	0,80
5131	Rodenburg 17 Gouda	9,80	-1,35	Relatief	0 dB	0,80	0,80	0,80	0,80	0,80	0,80	0,80	0,80
5132	Rodenburg 19 Gouda	9,90	-1,35	Relatief	0 dB	0,80	0,80	0,80	0,80	0,80	0,80	0,80	0,80
5133	Rodenburg 21 Gouda	9,60	-1,35	Relatief	0 dB	0,80	0,80	0,80	0,80	0,80	0,80	0,80	0,80
5134	Rodenburg 23 Gouda	9,80	-1,34	Relatief	0 dB	0,80	0,80	0,80	0,80	0,80	0,80	0,80	0,80
5135	Rodenburg 25 Gouda	9,70	-1,34	Relatief	0 dB	0,80	0,80	0,80	0,80	0,80	0,80	0,80	0,80
5136	Rodenburg 27 Gouda	9,90	-1,34	Relatief	0 dB	0,80	0,80	0,80	0,80	0,80	0,80	0,80	0,80
5137	Rodenburg 29 Gouda	9,80	-1,34	Relatief	0 dB	0,80	0,80	0,80	0,80	0,80	0,80	0,80	0,80
5138	Rodenburg 31 Gouda	9,70	-1,34	Relatief	0 dB	0,80	0,80	0,80	0,80	0,80	0,80	0,80	0,80
5139	Rodenburg 33 Gouda	9,90	-1,33	Relatief	0 dB	0,80	0,80	0,80	0,80	0,80	0,80	0,80	0,80
5140	Oosterwerf 24 Gouda	9,70	-0,89	Relatief	0 dB	0,80	0,80	0,80	0,80	0,80	0,80	0,80	0,80
5141	Oosterwerf 26 Gouda	9,90	-0,89	Relatief	0 dB	0,80	0,80	0,80	0,80	0,80	0,80	0,80	0,80
5142	Oosterwerf 28 Gouda	9,20	-0,89	Relatief	0 dB	0,80	0,80	0,80	0,80	0,80	0,80	0,80	0,80
5143	Oosterwerf 30 Gouda	9,90	-0,90	Relatief	0 dB	0,80	0,80	0,80	0,80	0,80	0,80	0,80	0,80
5144	Oosterwerf 32 Gouda	9,30	-0,90	Relatief	0 dB	0,80	0,80	0,80	0,80	0,80	0,80	0,80	0,80
5145	Oosterwerf 34 Gouda	9,80	-0,91	Relatief	0 dB	0,80	0,80	0,80	0,80	0,80	0,80	0,80	0,80
5147	5146_Noordhoef Gouda	13,30	-1,33	Relatief	0 dB	0,80	0,80	0,80	0,80	0,80	0,80	0,80	0,80
5148	Zuiderwerf 2 Gouda	9,40	-0,61	Relatief	0 dB	0,80	0,80	0,80	0,80	0,80	0,80	0,80	0,80
5149	Zuiderwerf 4 Gouda	9,30	-0,61	Relatief	0 dB	0,80	0,80	0,80	0,80	0,80	0,80	0,80	0,80
5150	Zuiderwerf 6 Gouda	9,30	-0,63	Relatief	0 dB	0,80	0,80	0,80	0,80	0,80	0,80	0,80	0,80
5151	Zuiderwerf 8 Gouda	9,30	-0,66	Relatief	0 dB	0,80	0,80	0,80	0,80	0,80	0,80	0,80	0,80
5152	Zuiderwerf 10 Gouda	9,20	-0,68	Relatief	0 dB	0,80	0,80	0,80	0,80	0,80	0,80	0,80	0,80
5153	Zuiderwerf 12 Gouda	9,30	-0,69	Relatief	0 dB	0,80	0,80	0,80	0,80	0,80	0,80	0,80	0,80
5154	Zuiderwerf 14 Gouda	9,30	-0,70	Relatief	0 dB	0,80	0,80	0,80	0,80	0,80	0,80	0,80	0,80
5155	Zuiderwerf 16 Gouda	9,40	-0,73	Relatief	0 dB	0,80	0,80	0,80	0,80	0,80	0,80	0,80	0,80
5156	Zuiderwerf 18 Gouda	9,30	-0,73	Relatief	0 dB	0,80	0,80	0,80	0,80	0,80	0,80	0,80	0,80
5157	Zuiderwerf 20 Gouda	9,20	-0,74	Relatief	0 dB	0,80	0,80	0,80	0,80	0,80	0,80	0,80	0,80
5158	Zuiderwerf 22 Gouda	9,30	-0,74	Relatief	0 dB	0,80	0,80	0,80	0,80	0,80	0,80	0,80	0,80
5159	Zuiderwerf 24 Gouda	9,40	-0,75	Relatief	0 dB	0,80	0,80	0,80	0,80	0,80	0,80	0,80	0,80
5160	Zuiderwerf 26 Gouda	9,40	-0,76	Relatief	0 dB	0,80	0,80	0,80	0,80	0,80	0,80	0,80	0,80
5161	Zuiderwerf 28 Gouda	9,40	-0,76	Relatief	0 dB	0,80	0,80	0,80	0,80	0,80	0,80	0,80	0,80
5162	Pluutwerf 38 Gouda	9,20	-0,89	Relatief	0 dB	0,80	0,80	0,80	0,80	0,80	0,80	0,80	0,80
5163	Pluutwerf 36 Gouda	10,00	-0,89	Relatief	0 dB	0,80	0,80	0,80	0,80	0,80	0,80	0,80	0,80
5164	Pluutwerf 34 Gouda	9,30	-0,89	Relatief	0 dB	0,80	0,80	0,80	0,80	0,80	0,80	0,80	0,80
5165	Pluutwerf 32 Gouda	9,70	-0,89	Relatief	0 dB	0,80	0,80	0,80	0,80	0,80	0,80	0,80	0,80
5166	Pluutwerf 30 Gouda	9,60	-0,90	Relatief	0 dB	0,80	0,80	0,80	0,80	0,80	0,80	0,80	0,80
5167	Pluutwerf 28 Gouda	9,20	-0,90	Relatief	0 dB	0,80	0,80	0,80	0,80	0,80	0,80	0,80	0,80
5168	Pluutwerf 26 Gouda	10,00	-0,91	Relatief	0 dB	0,80	0,80	0,80	0,80	0,80	0,80	0,80	0,80
5169	Pluutwerf 24 Gouda	9,90	-0,91	Relatief	0 dB	0,80	0,80	0,80	0,80	0,80	0,80	0,80	0,80
5170	Pluutwerf 22 Gouda	9,80	-0,92	Relatief	0 dB	0,80	0,80	0,80	0,80	0,80	0,80	0,80	0,80
5171	Pluutwerf 20 Gouda	9,60	-0,92	Relatief	0 dB	0,80	0,80	0,80	0,80	0,80	0,80	0,80	0,80
5172	Pluutwerf 18 Gouda	9,60	-0,92	Relatief	0 dB	0,80	0,80	0,80	0,80	0,80	0,80	0,80	0,80
5173	Pluutwerf 16 Gouda	9,20	-0,93	Relatief	0 dB	0,80	0,80	0,80	0,80	0,80	0,80	0,80	0,80
5174	Pluutwerf 14 Gouda	10,30	-0,94	Relatief	0 dB	0,80	0,80	0,80	0,80	0,80	0,80	0,80	0,80
5175	Landluststraat 68 Gouda	6,60	-1,39	Relatief	0 dB	0,80	0,80	0,80	0,80	0,80	0,80	0,80	0,80
5176	Landluststraat 70 Gouda	6,50	-1,40	Relatief	0 dB	0,80	0,80	0,80	0,80	0,80	0,80	0,80	0,80
5177	Deborah Hoeve 1 Gouda	9,20	-1,52	Relatief	0 dB	0,80	0,80	0,80	0,80	0,80	0,80	0,80	0,80
5178	Geen verblijfsobject	3,00	-1,52	Relatief	0 dB	0,80	0,80	0,80	0,80	0,80	0,80	0,80	0,80
5179	Deborah Hoeve 3 Gouda	9,20	-1,52	Relatief	0 dB	0,80	0,80	0,80	0,80	0,80	0,80	0,80	0,80
5180	Deborah Hoeve 5 Gouda	9,10	-1,53	Relatief	0 dB	0,80	0,80	0,80	0,80	0,80	0,80	0,80	0,80
5181	Deborah Hoeve 7 Gouda	9,30	-1,54	Relatief	0 dB	0,80	0,80	0,80	0,80	0,80	0,80	0,80	0,80
5182	Geen verblijfsobject	3,00	-1,53	Relatief	0 dB	0,80	0,80	0,80	0,80	0,80	0,80	0,80	0,80
5183	Deborah Hoeve 9 Gouda	9,30	-1,54	Relatief	0 dB	0,80	0,80	0,80	0,80	0,80	0,80	0,80	0,80
5184	Beatrix Hoeve 1 Gouda	12,10	-1,50	Relatief	0 dB	0,80	0,80	0,80	0,80	0,80	0,80	0,80	0,80
5185	Geen verblijfsobject	3,00	-1,50	Relatief	0 dB	0,80	0,80	0,80	0,80	0,80	0,80	0,80	0,80
5186	Beatrix Hoeve 3 Gouda	9,10	-1,50	Relatief	0 dB	0,80	0,80	0,80	0,80	0,80	0,80	0,80	0,80
5187	Beatrix Hoeve 5 Gouda	9,10	-1,50	Relatief	0 dB	0,80	0,80	0,80	0,80	0,80	0,80	0,80	0,80
5188	Beatrix Hoeve 7 Gouda	9,10	-1,51	Relatief	0 dB	0,80	0,80	0,80	0,80	0,80	0,80	0,80	0,80
5189	Geen verblijfsobject	3,00	-1,50	Relatief	0 dB	0,80	0,80	0,80	0,80	0,80	0,80	0,80	0,80
5190	Beatrix Hoeve 9 Gouda	9,20	-1,51	Relatief	0 dB	0,80	0,80	0,80	0,80	0,80	0,80	0,80	0,80
5191	Beatrix Hoeve 2 Gouda	9,40	-1,51	Relatief	0 dB	0,80	0,80	0,80	0,80	0,80	0,80	0,80	0,80
5192	Beatrix Hoeve 4 Gouda	9,10	-1,51	Relatief	0 dB	0,80	0,80	0,80	0,80	0,80	0,80	0,80	0,80

Model: 2023 wegverkeer incl. Rijksweg
Groep: (hoofdgroep)
Lijst van Gebouwen, voor rekenmethode Wegverkeerslawaai - RMG-2012, wegverkeer

Naam	Omschr.	Hoogte	Maaiveld	Hdef.	Cp	Refl. 63	Refl. 125	Refl. 250	Refl. 500	Refl. 1k	Refl. 2k	Refl. 4k	Refl. 8k
5193	Beatrix Hoeve 6 Gouda	9,10	-1,51	Relatief	0 dB	0,80	0,80	0,80	0,80	0,80	0,80	0,80	0,80
5194	Beatrix Hoeve 8 Gouda	9,00	-1,52	Relatief	0 dB	0,80	0,80	0,80	0,80	0,80	0,80	0,80	0,80
5195	Beatrix Hoeve 10 Gouda	9,10	-1,52	Relatief	0 dB	0,80	0,80	0,80	0,80	0,80	0,80	0,80	0,80
5196	Geen verblijfsobject	3,00	-1,52	Relatief	0 dB	0,80	0,80	0,80	0,80	0,80	0,80	0,80	0,80
5197	Beatrix Hoeve 12 Gouda	9,10	-1,53	Relatief	0 dB	0,80	0,80	0,80	0,80	0,80	0,80	0,80	0,80
5198	Geen verblijfsobject	3,00	-1,52	Relatief	0 dB	0,80	0,80	0,80	0,80	0,80	0,80	0,80	0,80
5199	Veenzoom 138 Gouda	9,80	-0,18	Relatief	0 dB	0,80	0,80	0,80	0,80	0,80	0,80	0,80	0,80
5200	Veenzoom 140 Gouda	9,50	-0,17	Relatief	0 dB	0,80	0,80	0,80	0,80	0,80	0,80	0,80	0,80
5201	Veenzoom 142 Gouda	9,20	-0,17	Relatief	0 dB	0,80	0,80	0,80	0,80	0,80	0,80	0,80	0,80
5202	Veenzoom 144 Gouda	9,30	-0,28	Relatief	0 dB	0,80	0,80	0,80	0,80	0,80	0,80	0,80	0,80
5203	Veenzoom 146 Gouda	9,20	-0,28	Relatief	0 dB	0,80	0,80	0,80	0,80	0,80	0,80	0,80	0,80
5204	Veenzoom 148 Gouda	9,00	-0,27	Relatief	0 dB	0,80	0,80	0,80	0,80	0,80	0,80	0,80	0,80
5205	Veenzoom 150 Gouda	9,20	-0,27	Relatief	0 dB	0,80	0,80	0,80	0,80	0,80	0,80	0,80	0,80
5206	Veenzoom 152 Gouda	9,00	-0,26	Relatief	0 dB	0,80	0,80	0,80	0,80	0,80	0,80	0,80	0,80
5207	Veenzoom 154 Gouda	9,10	-0,26	Relatief	0 dB	0,80	0,80	0,80	0,80	0,80	0,80	0,80	0,80
5208	Meerburgstraat 10 Gouda	8,60	-1,08	Relatief	0 dB	0,80	0,80	0,80	0,80	0,80	0,80	0,80	0,80
5210	5209_Westhoef Gouda	12,80	-0,45	Relatief	0 dB	0,80	0,80	0,80	0,80	0,80	0,80	0,80	0,80
5211	Beemdgras 64 Gouda	7,10	-0,80	Relatief	0 dB	0,80	0,80	0,80	0,80	0,80	0,80	0,80	0,80
5212	Beemdgras 66 Gouda	7,40	-0,80	Relatief	0 dB	0,80	0,80	0,80	0,80	0,80	0,80	0,80	0,80
5213	Beemdgras 68 Gouda	7,30	-0,82	Relatief	0 dB	0,80	0,80	0,80	0,80	0,80	0,80	0,80	0,80
5214	Beemdgras 70 Gouda	7,20	-0,81	Relatief	0 dB	0,80	0,80	0,80	0,80	0,80	0,80	0,80	0,80
5215	Struisgras 30 Gouda	8,60	-0,84	Relatief	0 dB	0,80	0,80	0,80	0,80	0,80	0,80	0,80	0,80
5216	Struisgras 32 Gouda	8,90	-0,86	Relatief	0 dB	0,80	0,80	0,80	0,80	0,80	0,80	0,80	0,80
5217	Beemdgras 37 Gouda	7,10	-0,78	Relatief	0 dB	0,80	0,80	0,80	0,80	0,80	0,80	0,80	0,80
5218	Beemdgras 39 Gouda	7,00	-0,79	Relatief	0 dB	0,80	0,80	0,80	0,80	0,80	0,80	0,80	0,80
5219	Veenzoom 156 Gouda	9,40	-0,38	Relatief	0 dB	0,80	0,80	0,80	0,80	0,80	0,80	0,80	0,80
5220	Veenzoom 158 Gouda	9,20	-0,38	Relatief	0 dB	0,80	0,80	0,80	0,80	0,80	0,80	0,80	0,80
5221	Veenzoom 160 Gouda	9,50	-0,37	Relatief	0 dB	0,80	0,80	0,80	0,80	0,80	0,80	0,80	0,80
5222	Veenzoom 162 Gouda	9,40	-0,37	Relatief	0 dB	0,80	0,80	0,80	0,80	0,80	0,80	0,80	0,80
5223	Veenzoom 164 Gouda	9,00	-0,36	Relatief	0 dB	0,80	0,80	0,80	0,80	0,80	0,80	0,80	0,80
5224	Veenzoom 166 Gouda	9,30	-0,36	Relatief	0 dB	0,80	0,80	0,80	0,80	0,80	0,80	0,80	0,80
5226	5225_Zuidhoef Gouda	13,30	-1,22	Relatief	0 dB	0,80	0,80	0,80	0,80	0,80	0,80	0,80	0,80
5227	Rodenburg 35 Gouda	10,00	-1,33	Relatief	0 dB	0,80	0,80	0,80	0,80	0,80	0,80	0,80	0,80
5228	Rietzoom 86 Gouda	9,60	0,09	Relatief	0 dB	0,80	0,80	0,80	0,80	0,80	0,80	0,80	0,80
5229	Rietzoom 88 Gouda	9,40	0,09	Relatief	0 dB	0,80	0,80	0,80	0,80	0,80	0,80	0,80	0,80
5230	Rietzoom 90 Gouda	9,40	0,10	Relatief	0 dB	0,80	0,80	0,80	0,80	0,80	0,80	0,80	0,80
5231	Rietzoom 92 Gouda	9,20	0,10	Relatief	0 dB	0,80	0,80	0,80	0,80	0,80	0,80	0,80	0,80
5232	Rietzoom 94 Gouda	9,20	0,11	Relatief	0 dB	0,80	0,80	0,80	0,80	0,80	0,80	0,80	0,80
5233	Rietzoom 96 Gouda	9,40	0,11	Relatief	0 dB	0,80	0,80	0,80	0,80	0,80	0,80	0,80	0,80
5234	Rietzoom 98 Gouda	9,50	0,12	Relatief	0 dB	0,80	0,80	0,80	0,80	0,80	0,80	0,80	0,80
5235	Rietzoom 100 Gouda	9,40	0,12	Relatief	0 dB	0,80	0,80	0,80	0,80	0,80	0,80	0,80	0,80
5236	Rietzoom 102 Gouda	9,50	0,13	Relatief	0 dB	0,80	0,80	0,80	0,80	0,80	0,80	0,80	0,80
5237	Rietzoom 104 Gouda	9,60	0,13	Relatief	0 dB	0,80	0,80	0,80	0,80	0,80	0,80	0,80	0,80
5238	Keenwerf 47 Gouda	9,40	-0,82	Relatief	0 dB	0,80	0,80	0,80	0,80	0,80	0,80	0,80	0,80
5239	Keenwerf 45 Gouda	9,30	-0,82	Relatief	0 dB	0,80	0,80	0,80	0,80	0,80	0,80	0,80	0,80
5240	Keenwerf 43 Gouda	9,40	-0,82	Relatief	0 dB	0,80	0,80	0,80	0,80	0,80	0,80	0,80	0,80
5241	Keenwerf 41 Gouda	9,50	-0,81	Relatief	0 dB	0,80	0,80	0,80	0,80	0,80	0,80	0,80	0,80
5242	Keenwerf 49 Gouda	9,30	-0,83	Relatief	0 dB	0,80	0,80	0,80	0,80	0,80	0,80	0,80	0,80
5243	Keenwerf 39 Gouda	9,40	-0,80	Relatief	0 dB	0,80	0,80	0,80	0,80	0,80	0,80	0,80	0,80
5244	Keenwerf 51 Gouda	9,30	-0,84	Relatief	0 dB	0,80	0,80	0,80	0,80	0,80	0,80	0,80	0,80
5245	Keenwerf 53 Gouda	9,30	-0,84	Relatief	0 dB	0,80	0,80	0,80	0,80	0,80	0,80	0,80	0,80
5246	Keenwerf 55 Gouda	9,40	-0,85	Relatief	0 dB	0,80	0,80	0,80	0,80	0,80	0,80	0,80	0,80
5247	Keenwerf 57 Gouda	9,40	-0,86	Relatief	0 dB	0,80	0,80	0,80	0,80	0,80	0,80	0,80	0,80
5249	5248_Westhoef Gouda	12,70	-1,24	Relatief	0 dB	0,80	0,80	0,80	0,80	0,80	0,80	0,80	0,80
5250	Rijnlust 42 Gouda	14,40	-1,19	Relatief	0 dB	0,80	0,80	0,80	0,80	0,80	0,80	0,80	0,80
5251	Kaagwerf 40 Gouda	9,50	-0,69	Relatief	0 dB	0,80	0,80	0,80	0,80	0,80	0,80	0,80	0,80
5252	Kaagwerf 38 Gouda	9,20	-0,69	Relatief	0 dB	0,80	0,80	0,80	0,80	0,80	0,80	0,80	0,80
5253	Kaagwerf 36 Gouda	9,30	-0,69	Relatief	0 dB	0,80	0,80	0,80	0,80	0,80	0,80	0,80	0,80
5254	Kaagwerf 34 Gouda	9,30	-0,71	Relatief	0 dB	0,80	0,80	0,80	0,80	0,80	0,80	0,80	0,80
5255	Kaagwerf 32 Gouda	9,60	-0,70	Relatief	0 dB	0,80	0,80	0,80	0,80	0,80	0,80	0,80	0,80
5257	5256_Noordhoef Gouda	13,00	-1,09	Relatief	0 dB	0,80	0,80	0,80	0,80	0,80	0,80	0,80	0,80
5259	5258_Poonwerf Gouda	8,80	-0,83	Relatief	0 dB	0,80	0,80	0,80	0,80	0,80	0,80	0,80	0,80
5261	5260_Poonwerf Gouda	9,10	-0,86	Relatief	0 dB	0,80	0,80	0,80	0,80	0,80	0,80	0,80	0,80
5262	Ida Hoeve 45 Gouda	9,30	-1,51	Relatief	0 dB	0,80	0,80	0,80	0,80	0,80	0,80	0,80	0,80
5263	Ida Hoeve 47 Gouda	9,20	-1,51	Relatief	0 dB	0,80	0,80	0,80	0,80	0,80	0,80	0,80	0,80
5264	Ida Hoeve 49 Gouda	9,20	-1,52	Relatief	0 dB	0,80	0,80	0,80	0,80	0,80	0,80	0,80	0,80
5265	Ida Hoeve 51 Gouda	9,50	-1,52	Relatief	0 dB	0,80	0,80	0,80	0,80	0,80	0,80	0,80	0,80
5266	Geen verblijfsobject	3,00	-1,52	Relatief	0 dB	0,80	0,80	0,80	0,80	0,80	0,80	0,80	0,80
5267	Geen verblijfsobject	3,00	-1,53	Relatief	0 dB	0,80	0,80	0,80	0,80	0,80	0,80	0,80	0,80
5269	5268_Noordhoef Gouda	13,60	-1,33	Relatief	0 dB	0,80	0,80	0,80	0,80	0,80	0,80	0,80	0,80
5271	5270_Oosthoef Gouda	13,10	-1,38	Relatief	0 dB	0,80	0,80	0,80	0,80	0,80	0,80	0,80	0,80
5272	Botterwerf 1 Gouda	8,60	-0,52	Relatief	0 dB	0,80	0,80	0,80	0,80	0,80	0,80	0,80	0,80
5273	Botterwerf 3 Gouda	8,50	-0,52	Relatief	0 dB	0,80	0,80	0,80	0,80	0,80	0,80	0,80	0,80
5274	Botterwerf 5 Gouda	8,50	-0,53	Relatief	0 dB	0,80	0,80	0,80	0,80	0,80	0,80	0,80	0,80
5275	Botterwerf 7 Gouda	8,50	-0,55	Relatief	0 dB	0,80	0,80	0,80	0,80	0,80	0,80	0,80	0,80
5276	Botterwerf 9 Gouda	8,50	-0,56	Relatief	0 dB	0,80	0,80	0,80	0,80	0,80	0,80	0,80	0,80
5277	Botterwerf 11 Gouda	8,60	-0,58	Relatief	0 dB	0,80	0,80	0,80	0,80	0,80	0,80	0,80	0,80
5278	Botterwerf 13 Gouda	8,30	-0,59	Relatief	0 dB	0,80	0,80	0,80	0,80	0,80	0,80	0,80	0,80
5279	Beatrix Hoeve 14 Gouda	9,10	-1,53	Relatief	0 dB	0,80	0,80	0,80	0,80	0,80	0,80	0,80	0,80
5280	Beatrix Hoeve 16 Gouda	9,00	-1,54	Relatief	0 dB	0,80	0,80	0,80	0,80	0,80	0,80	0,80	0,80
5281	Geen verblijfsobject	3,00	-1,53	Relatief	0 dB	0,80	0,80	0,80	0,80	0,80	0,80	0,80	0,80
5282	Beatrix Hoeve 18 Gouda	9,30	-1,54	Relatief	0 dB	0,80	0,80	0,80	0,80	0,80	0,80	0,80	0,80
5283	Beatrix Hoeve 20 Gouda	9,20	-1,54	Relatief	0 dB	0,80	0,80	0,80	0,80	0,80	0,80	0,80	0,80
5284	Geen verblijfsobject	3,00	-1,54	Relatief	0 dB	0,80	0,80	0,80	0,80	0,80	0,80	0,80	0,80
5285	Beatrix Hoeve 22 Gouda	9,50	-1,55	Relatief	0 dB	0,80	0,80	0,80	0,80	0,80	0,80	0,80	0,80
5286	Beatrix Hoeve 24 Gouda	9,30	-1,55	Relatief	0 dB	0,80	0,80	0,80	0,80	0,80	0,80	0,80	0,80
5287	Geen verblijfsobject	3,00	-1,55	Relatief	0 dB	0,80	0,80	0,80	0,80	0,80	0,80	0,80	0,80
5288	Beatrix Hoeve 26 Gouda	9,40	-1,56	Relatief	0 dB	0,80	0,80	0,80	0,80	0,80	0,80	0,80	0,80
5289	Beatrix Hoeve 28 Gouda	9,30	-1,56	Relatief	0 dB	0,80	0,80	0,80	0,80	0,80	0,80	0,80	0,80
5290	Geen verblijfsobject	3,00	-1,56	Relatief	0 dB	0,80	0,80	0,80	0,80	0,80	0,80	0,80	0,80
5291	Beatrix Hoeve 30 Gouda	9,30	-1,57	Relatief	0 dB	0,80	0,80	0,80	0,80	0,80	0,80	0,80	0,80
5292	Beatrix Hoeve 32 Gouda	9,30	-1,57	Relatief	0 dB	0,80	0,80	0,80	0,80	0,80	0,80	0,80	0,80
5293	Geen verblijfsobject	3,00	-1,57	Relatief	0 dB	0,80	0,80	0,80	0,80	0,80	0,80	0,80	0,80
5294	Beatrix Hoeve 34 Gouda	9,30	-1,57	Relatief	0 dB	0,80	0,80	0,80	0,80	0,80	0,80	0,80	0,80
5295	Geen verblijfsobject	3,00	-1,57	Relatief	0 dB	0,80	0,80	0,80	0,80	0,80	0,80	0,80	0,80
5296	Anna Hoeve 9 Gouda	9,30	-1,46	Relatief	0 dB	0,80	0,80	0,80	0,80	0,80	0,80	0,80	0,80
5297	Anna Hoeve 11 Gouda	9,30	-1,46	Relatief	0 dB	0,80	0,80	0,80	0,80	0,80	0,80	0,80	0,80
5298	Anna Hoeve 13 Gouda	9,10	-1,46	Relatief	0 dB	0,80	0,80	0,80	0,80	0,80	0,80	0,80	0,80
5299	Anna Hoeve 15 Gouda	9,10	-1,47	Relatief	0 dB	0,80	0,80	0,80	0,80	0,80	0,80	0,80	0,80
5300	Anna Hoeve 17 Gouda	9,00	-1,47	Relatief	0 dB	0,80	0,80	0,80	0,80	0,80	0,80	0,80	0,80

Model: 2023 wegverkeer incl. Rijksweg
Groep: (hoofdgroep)
Lijst van Gebouwen, voor rekenmethode Wegverkeerslawaai - RMG-2012, wegverkeer

Naam	Omschr.	Hoogte	Maaiveld	Hdef.	Cp	Refl. 63	Refl. 125	Refl. 250	Refl. 500	Refl. 1k	Refl. 2k	Refl. 4k	Refl. 8k
5301	Anna Hoeve 19 Gouda	9,20	-1,47	Relatief	0 dB	0,80	0,80	0,80	0,80	0,80	0,80	0,80	0,80
5302	Anna Hoeve 21 Gouda	9,40	-1,48	Relatief	0 dB	0,80	0,80	0,80	0,80	0,80	0,80	0,80	0,80
5303	Helena Hoeve 2 Gouda	9,60	-1,61	Relatief	0 dB	0,80	0,80	0,80	0,80	0,80	0,80	0,80	0,80
5304	Helena Hoeve 4 Gouda	9,20	-1,61	Relatief	0 dB	0,80	0,80	0,80	0,80	0,80	0,80	0,80	0,80
5305	Helena Hoeve 6 Gouda	9,60	-1,62	Relatief	0 dB	0,80	0,80	0,80	0,80	0,80	0,80	0,80	0,80
5306	Meerburgstraat 6 Gouda	9,60	-1,01	Relatief	0 dB	0,80	0,80	0,80	0,80	0,80	0,80	0,80	0,80
5307	Meerburgstraat 8 Gouda	10,20	-1,02	Relatief	0 dB	0,80	0,80	0,80	0,80	0,80	0,80	0,80	0,80
5308	Veenzoom 104 Gouda	9,20	-0,12	Relatief	0 dB	0,80	0,80	0,80	0,80	0,80	0,80	0,80	0,80
5309	Veenzoom 106 Gouda	9,80	-0,12	Relatief	0 dB	0,80	0,80	0,80	0,80	0,80	0,80	0,80	0,80
5310	Veenzoom 108 Gouda	9,40	-0,12	Relatief	0 dB	0,80	0,80	0,80	0,80	0,80	0,80	0,80	0,80
5311	Veenzoom 110 Gouda	9,30	-0,11	Relatief	0 dB	0,80	0,80	0,80	0,80	0,80	0,80	0,80	0,80
5312	Veenzoom 112 Gouda	9,50	-0,11	Relatief	0 dB	0,80	0,80	0,80	0,80	0,80	0,80	0,80	0,80
5313	Veenzoom 114 Gouda	9,60	-0,10	Relatief	0 dB	0,80	0,80	0,80	0,80	0,80	0,80	0,80	0,80
5314	Veenzoom 116 Gouda	9,30	-0,10	Relatief	0 dB	0,80	0,80	0,80	0,80	0,80	0,80	0,80	0,80
5315	Veenzoom 118 Gouda	9,20	-0,09	Relatief	0 dB	0,80	0,80	0,80	0,80	0,80	0,80	0,80	0,80
5316	Veenzoom 120 Gouda	9,30	-0,09	Relatief	0 dB	0,80	0,80	0,80	0,80	0,80	0,80	0,80	0,80
5317	Veenzoom 122 Gouda	9,20	-0,08	Relatief	0 dB	0,80	0,80	0,80	0,80	0,80	0,80	0,80	0,80
5318	Veenzoom 209 Gouda	9,30	-0,44	Relatief	0 dB	0,80	0,80	0,80	0,80	0,80	0,80	0,80	0,80
5319	Veenzoom 211 Gouda	9,30	-0,44	Relatief	0 dB	0,80	0,80	0,80	0,80	0,80	0,80	0,80	0,80
5320	Veenzoom 213 Gouda	9,40	-0,44	Relatief	0 dB	0,80	0,80	0,80	0,80	0,80	0,80	0,80	0,80
5321	Veenzoom 215 Gouda	9,60	-0,42	Relatief	0 dB	0,80	0,80	0,80	0,80	0,80	0,80	0,80	0,80
5322	Veenzoom 217 Gouda	9,30	-0,42	Relatief	0 dB	0,80	0,80	0,80	0,80	0,80	0,80	0,80	0,80
5323	Veenzoom 219 Gouda	9,40	-0,41	Relatief	0 dB	0,80	0,80	0,80	0,80	0,80	0,80	0,80	0,80
5324	Veenzoom 221 Gouda	9,30	-0,40	Relatief	0 dB	0,80	0,80	0,80	0,80	0,80	0,80	0,80	0,80
5325	Veenzoom 223 Gouda	9,20	-0,39	Relatief	0 dB	0,80	0,80	0,80	0,80	0,80	0,80	0,80	0,80
5326	Veenzoom 124 Gouda	9,60	-0,21	Relatief	0 dB	0,80	0,80	0,80	0,80	0,80	0,80	0,80	0,80
5327	Veenzoom 126 Gouda	9,50	-0,21	Relatief	0 dB	0,80	0,80	0,80	0,80	0,80	0,80	0,80	0,80
5328	Veenzoom 128 Gouda	9,20	-0,20	Relatief	0 dB	0,80	0,80	0,80	0,80	0,80	0,80	0,80	0,80
5329	Veenzoom 130 Gouda	9,30	-0,20	Relatief	0 dB	0,80	0,80	0,80	0,80	0,80	0,80	0,80	0,80
5330	Veenzoom 132 Gouda	9,40	-0,19	Relatief	0 dB	0,80	0,80	0,80	0,80	0,80	0,80	0,80	0,80
5331	Veenzoom 134 Gouda	9,20	-0,19	Relatief	0 dB	0,80	0,80	0,80	0,80	0,80	0,80	0,80	0,80
5332	Veenzoom 136 Gouda	9,20	-0,18	Relatief	0 dB	0,80	0,80	0,80	0,80	0,80	0,80	0,80	0,80
5333	Kaagwerf 30 Gouda	9,30	-0,70	Relatief	0 dB	0,80	0,80	0,80	0,80	0,80	0,80	0,80	0,80
5334	Kaagwerf 28 Gouda	9,30	-0,69	Relatief	0 dB	0,80	0,80	0,80	0,80	0,80	0,80	0,80	0,80
5335	Kaagwerf 26 Gouda	9,40	-0,70	Relatief	0 dB	0,80	0,80	0,80	0,80	0,80	0,80	0,80	0,80
5336	Kaagwerf 24 Gouda	9,40	-0,70	Relatief	0 dB	0,80	0,80	0,80	0,80	0,80	0,80	0,80	0,80
5337	Kaagwerf 22 Gouda	9,20	-0,70	Relatief	0 dB	0,80	0,80	0,80	0,80	0,80	0,80	0,80	0,80
5338	Kaagwerf 20 Gouda	9,30	-0,71	Relatief	0 dB	0,80	0,80	0,80	0,80	0,80	0,80	0,80	0,80
5339	Kaagwerf 18 Gouda	9,30	-0,71	Relatief	0 dB	0,80	0,80	0,80	0,80	0,80	0,80	0,80	0,80
5340	Kaagwerf 16 Gouda	9,30	-0,72	Relatief	0 dB	0,80	0,80	0,80	0,80	0,80	0,80	0,80	0,80
5341	Kaagwerf 14 Gouda	9,40	-0,72	Relatief	0 dB	0,80	0,80	0,80	0,80	0,80	0,80	0,80	0,80
5342	Kaagwerf 12 Gouda	9,30	-0,73	Relatief	0 dB	0,80	0,80	0,80	0,80	0,80	0,80	0,80	0,80
5343	Kaagwerf 10 Gouda	9,40	-0,73	Relatief	0 dB	0,80	0,80	0,80	0,80	0,80	0,80	0,80	0,80
5344	Kaagwerf 8 Gouda	9,20	-0,73	Relatief	0 dB	0,80	0,80	0,80	0,80	0,80	0,80	0,80	0,80
5345	Kaagwerf 6 Gouda	9,30	-0,74	Relatief	0 dB	0,80	0,80	0,80	0,80	0,80	0,80	0,80	0,80
5346	Kaagwerf 4 Gouda	9,30	-0,74	Relatief	0 dB	0,80	0,80	0,80	0,80	0,80	0,80	0,80	0,80
5347	Kaagwerf 2 Gouda	9,40	-0,74	Relatief	0 dB	0,80	0,80	0,80	0,80	0,80	0,80	0,80	0,80
5348	Rietzoom 150 Gouda	9,20	-0,15	Relatief	0 dB	0,80	0,80	0,80	0,80	0,80	0,80	0,80	0,80
5349	Rietzoom 152 Gouda	9,50	-0,15	Relatief	0 dB	0,80	0,80	0,80	0,80	0,80	0,80	0,80	0,80
5350	Rietzoom 154 Gouda	9,50	-0,14	Relatief	0 dB	0,80	0,80	0,80	0,80	0,80	0,80	0,80	0,80
5351	Rietzoom 156 Gouda	9,30	-0,14	Relatief	0 dB	0,80	0,80	0,80	0,80	0,80	0,80	0,80	0,80
5352	Rietzoom 158 Gouda	9,60	-0,13	Relatief	0 dB	0,80	0,80	0,80	0,80	0,80	0,80	0,80	0,80
5353	Rietzoom 160 Gouda	9,60	-0,13	Relatief	0 dB	0,80	0,80	0,80	0,80	0,80	0,80	0,80	0,80
5354	Westhoef 90 Gouda	10,70	-1,23	Relatief	0 dB	0,80	0,80	0,80	0,80	0,80	0,80	0,80	0,80
5355	Rietzoom 106 Gouda	9,40	0,03	Relatief	0 dB	0,80	0,80	0,80	0,80	0,80	0,80	0,80	0,80
5356	Botterwerf 15 Gouda	8,40	-0,59	Relatief	0 dB	0,80	0,80	0,80	0,80	0,80	0,80	0,80	0,80
5357	Botterwerf 17 Gouda	8,40	-0,61	Relatief	0 dB	0,80	0,80	0,80	0,80	0,80	0,80	0,80	0,80
5358	Botterwerf 19 Gouda	8,40	-0,62	Relatief	0 dB	0,80	0,80	0,80	0,80	0,80	0,80	0,80	0,80
5359	Botterwerf 21 Gouda	8,50	-0,64	Relatief	0 dB	0,80	0,80	0,80	0,80	0,80	0,80	0,80	0,80
5360	Botterwerf 23 Gouda	8,50	-0,66	Relatief	0 dB	0,80	0,80	0,80	0,80	0,80	0,80	0,80	0,80
5361	Botterwerf 25 Gouda	8,60	-0,67	Relatief	0 dB	0,80	0,80	0,80	0,80	0,80	0,80	0,80	0,80
5362	Botterwerf 27 Gouda	8,40	-0,68	Relatief	0 dB	0,80	0,80	0,80	0,80	0,80	0,80	0,80	0,80
5363	Botterwerf 29 Gouda	8,70	-0,69	Relatief	0 dB	0,80	0,80	0,80	0,80	0,80	0,80	0,80	0,80
5364	Botterwerf 31 Gouda	8,60	-0,69	Relatief	0 dB	0,80	0,80	0,80	0,80	0,80	0,80	0,80	0,80
5365	Zuiderwerf 1 Gouda	5,90	-0,69	Relatief	0 dB	0,80	0,80	0,80	0,80	0,80	0,80	0,80	0,80
5366	Zuiderwerf 3 Gouda	5,90	-0,69	Relatief	0 dB	0,80	0,80	0,80	0,80	0,80	0,80	0,80	0,80
5367	Zuiderwerf 5 Gouda	6,00	-0,69	Relatief	0 dB	0,80	0,80	0,80	0,80	0,80	0,80	0,80	0,80
5368	Zuiderwerf 7 Gouda	5,90	-0,70	Relatief	0 dB	0,80	0,80	0,80	0,80	0,80	0,80	0,80	0,80
5369	Zuiderwerf 9 Gouda	5,90	-0,70	Relatief	0 dB	0,80	0,80	0,80	0,80	0,80	0,80	0,80	0,80
5370	Zuiderwerf 11 Gouda	5,90	-0,71	Relatief	0 dB	0,80	0,80	0,80	0,80	0,80	0,80	0,80	0,80
5371	Zuiderwerf 13 Gouda	6,00	-0,72	Relatief	0 dB	0,80	0,80	0,80	0,80	0,80	0,80	0,80	0,80
5372	Zuiderwerf 15 Gouda	6,00	-0,72	Relatief	0 dB	0,80	0,80	0,80	0,80	0,80	0,80	0,80	0,80
5374	5373_Noordhoef Gouda	12,60	-1,03	Relatief	0 dB	0,80	0,80	0,80	0,80	0,80	0,80	0,80	0,80
5375	Geertruida Hoeve 35 Gouda	9,50	-1,49	Relatief	0 dB	0,80	0,80	0,80	0,80	0,80	0,80	0,80	0,80
5376	Geertruida Hoeve 37 Gouda	9,50	-1,49	Relatief	0 dB	0,80	0,80	0,80	0,80	0,80	0,80	0,80	0,80
5377	Geertruida Hoeve 39 Gouda	9,30	-1,49	Relatief	0 dB	0,80	0,80	0,80	0,80	0,80	0,80	0,80	0,80
5378	Geertruida Hoeve 41 Gouda	9,40	-1,49	Relatief	0 dB	0,80	0,80	0,80	0,80	0,80	0,80	0,80	0,80
5379	Geen verblijfsobject	3,00	-1,50	Relatief	0 dB	0,80	0,80	0,80	0,80	0,80	0,80	0,80	0,80
5380	Geen verblijfsobject	3,00	-1,50	Relatief	0 dB	0,80	0,80	0,80	0,80	0,80	0,80	0,80	0,80
5381	Zuiderwerf 17 Gouda	6,00	-0,75	Relatief	0 dB	0,80	0,80	0,80	0,80	0,80	0,80	0,80	0,80
5382	Zuiderwerf 19 Gouda	6,00	-0,75	Relatief	0 dB	0,80	0,80	0,80	0,80	0,80	0,80	0,80	0,80
5383	Zuiderwerf 21 Gouda	6,00	-0,75	Relatief	0 dB	0,80	0,80	0,80	0,80	0,80	0,80	0,80	0,80
5384	Zuiderwerf 23 Gouda	6,10	-0,76	Relatief	0 dB	0,80	0,80	0,80	0,80	0,80	0,80	0,80	0,80
5385	Zuiderwerf 25 Gouda	6,10	-0,77	Relatief	0 dB	0,80	0,80	0,80	0,80	0,80	0,80	0,80	0,80
5386	Zuiderwerf 27 Gouda	6,10	-0,77	Relatief	0 dB	0,80	0,80	0,80	0,80	0,80	0,80	0,80	0,80
5387	Zuiderwerf 29 Gouda	6,00	-0,78	Relatief	0 dB	0,80	0,80	0,80	0,80	0,80	0,80	0,80	0,80
5388	Zuiderwerf 31 Gouda	6,00	-0,78	Relatief	0 dB	0,80	0,80	0,80	0,80	0,80	0,80	0,80	0,80
5389	Zuiderwerf 33 Gouda	5,90	-0,79	Relatief	0 dB	0,80	0,80	0,80	0,80	0,80	0,80	0,80	0,80
5390	Ida Hoeve 43 Gouda	9,10	-1,47	Relatief	0 dB	0,80	0,80	0,80	0,80	0,80	0,80	0,80	0,80
5391	Ida Hoeve 41 Gouda	9,10	-1,47	Relatief	0 dB	0,80	0,80	0,80	0,80	0,80	0,80	0,80	0,80
5392	Ida Hoeve 39 Gouda	9,00	-1,47	Relatief	0 dB	0,80	0,80	0,80	0,80	0,80	0,80	0,80	0,80
5393	Helena Hoeve 8 Gouda	9,30	-1,62	Relatief	0 dB	0,80	0,80	0,80	0,80	0,80	0,80	0,80	0,80
5394	Helena Hoeve 10 Gouda	9,40	-1,62	Relatief	0 dB	0,80	0,80	0,80	0,80	0,80	0,80	0,80	0,80
5395	Geen verblijfsobject	3,00	-1,59	Relatief	0 dB	0,80	0,80	0,80	0,80	0,80	0,80	0,80	0,80
5396	Geen verblijfsobject	3,00	-1,59	Relatief	0 dB	0,80	0,80	0,80	0,80	0,80	0,80	0,80	0,80
5397	Helena Hoeve 1 Gouda	9,30	-1,60	Relatief	0 dB	0,80	0,80	0,80	0,80	0,80	0,80	0,80	0,80
5398	Helena Hoeve 3 Gouda	9,40	-1,60	Relatief	0 dB	0,80	0,80	0,80	0,80	0,80	0,80	0,80	0,80
5399	Helena Hoeve 5 Gouda	9,20	-1,61	Relatief	0 dB	0,80	0,80	0,80	0,80	0,80	0,80	0,80	0,80
5400	Helena Hoeve 7 Gouda	9,20	-1,61	Relatief	0 dB	0,80	0,80	0,80	0,80	0,80	0,80	0,80	0,80
5401	Helena Hoeve 9 Gouda	9,40	-1,61	Relatief	0 dB	0,80	0,80	0,80	0,80	0,80	0,80	0,80	0,80

Model: 2023 wegverkeer incl. Rijksweg
Groep: (hoofdgroep)
Lijst van Gebouwen, voor rekenmethode Wegverkeerslawaai - RMG-2012, wegverkeer

Naam	Omschr.	Hoogte	Maaiveld	Hdef.	Cp	Refl. 63	Refl. 125	Refl. 250	Refl. 500	Refl. 1k	Refl. 2k	Refl. 4k	Refl. 8k
5402	Geen verblijfsobject	3,00	-1,62	Relatief	0 dB	0,80	0,80	0,80	0,80	0,80	0,80	0,80	0,80
5403	Helena Hoeve 11 Gouda	9,10	-1,62	Relatief	0 dB	0,80	0,80	0,80	0,80	0,80	0,80	0,80	0,80
5404	Windhoek 4 Gouda	9,90	-0,94	Relatief	0 dB	0,80	0,80	0,80	0,80	0,80	0,80	0,80	0,80
5405	Windhoek 2 Gouda	18,10	-0,94	Relatief	0 dB	0,80	0,80	0,80	0,80	0,80	0,80	0,80	0,80
5406	Windhoek 6 Gouda	10,00	-0,92	Relatief	0 dB	0,80	0,80	0,80	0,80	0,80	0,80	0,80	0,80
5407	Windhoek 8 Gouda	9,70	-0,88	Relatief	0 dB	0,80	0,80	0,80	0,80	0,80	0,80	0,80	0,80
5409	5408_Bodegraafsestraatweg Gouda	6,10	-0,92	Relatief	0 dB	0,80	0,80	0,80	0,80	0,80	0,80	0,80	0,80
5410	Nieburg 1 Gouda	9,50	-1,30	Relatief	0 dB	0,80	0,80	0,80	0,80	0,80	0,80	0,80	0,80
5411	Nieburg 3 Gouda	9,60	-1,30	Relatief	0 dB	0,80	0,80	0,80	0,80	0,80	0,80	0,80	0,80
5412	Nieburg 5 Gouda	9,80	-1,30	Relatief	0 dB	0,80	0,80	0,80	0,80	0,80	0,80	0,80	0,80
5413	Nieburg 7 Gouda	9,80	-1,30	Relatief	0 dB	0,80	0,80	0,80	0,80	0,80	0,80	0,80	0,80
5414	Nieburg 9 Gouda	9,70	-1,30	Relatief	0 dB	0,80	0,80	0,80	0,80	0,80	0,80	0,80	0,80
5415	Nieburg 11 Gouda	9,60	-1,29	Relatief	0 dB	0,80	0,80	0,80	0,80	0,80	0,80	0,80	0,80
5416	Nieburg 13 Gouda	9,60	-1,29	Relatief	0 dB	0,80	0,80	0,80	0,80	0,80	0,80	0,80	0,80
5417	Zwenkgras 32 Gouda	6,90	-0,69	Relatief	0 dB	0,80	0,80	0,80	0,80	0,80	0,80	0,80	0,80
5418	Zwenkgras 30 Gouda	7,60	-0,69	Relatief	0 dB	0,80	0,80	0,80	0,80	0,80	0,80	0,80	0,80
5419	Zwenkgras 28 Gouda	7,20	-0,68	Relatief	0 dB	0,80	0,80	0,80	0,80	0,80	0,80	0,80	0,80
5420	Zwenkgras 79 Gouda	7,90	-0,29	Relatief	0 dB	0,80	0,80	0,80	0,80	0,80	0,80	0,80	0,80
5421	Rietzoom 108 Gouda	9,30	0,03	Relatief	0 dB	0,80	0,80	0,80	0,80	0,80	0,80	0,80	0,80
5422	Rietzoom 110 Gouda	9,20	0,04	Relatief	0 dB	0,80	0,80	0,80	0,80	0,80	0,80	0,80	0,80
5423	Rietzoom 112 Gouda	9,40	0,04	Relatief	0 dB	0,80	0,80	0,80	0,80	0,80	0,80	0,80	0,80
5424	Rietzoom 114 Gouda	9,00	0,05	Relatief	0 dB	0,80	0,80	0,80	0,80	0,80	0,80	0,80	0,80
5425	Rietzoom 116 Gouda	9,40	0,05	Relatief	0 dB	0,80	0,80	0,80	0,80	0,80	0,80	0,80	0,80
5426	Rietzoom 118 Gouda	9,40	0,07	Relatief	0 dB	0,80	0,80	0,80	0,80	0,80	0,80	0,80	0,80
5427	Rietzoom 120 Gouda	9,50	0,06	Relatief	0 dB	0,80	0,80	0,80	0,80	0,80	0,80	0,80	0,80
5428	Rietzoom 122 Gouda	9,50	0,08	Relatief	0 dB	0,80	0,80	0,80	0,80	0,80	0,80	0,80	0,80
5429	Rietzoom 124 Gouda	9,40	0,07	Relatief	0 dB	0,80	0,80	0,80	0,80	0,80	0,80	0,80	0,80
5430	Rietzoom 126 Gouda	9,20	0,09	Relatief	0 dB	0,80	0,80	0,80	0,80	0,80	0,80	0,80	0,80
5431	Rietzoom 128 Gouda	9,30	0,08	Relatief	0 dB	0,80	0,80	0,80	0,80	0,80	0,80	0,80	0,80
5432	Geen verblijfsobject	3,00	0,12	Relatief	0 dB	0,80	0,80	0,80	0,80	0,80	0,80	0,80	0,80
5433	Rietzoom 130 Gouda	9,60	0,10	Relatief	0 dB	0,80	0,80	0,80	0,80	0,80	0,80	0,80	0,80
5434	Rietzoom 132 Gouda	9,60	0,09	Relatief	0 dB	0,80	0,80	0,80	0,80	0,80	0,80	0,80	0,80
5435	Kaagwerf 42 Gouda	9,50	-0,73	Relatief	0 dB	0,80	0,80	0,80	0,80	0,80	0,80	0,80	0,80
5436	Kaagwerf 44 Gouda	9,30	-0,73	Relatief	0 dB	0,80	0,80	0,80	0,80	0,80	0,80	0,80	0,80
5437	Kaagwerf 46 Gouda	9,30	-0,74	Relatief	0 dB	0,80	0,80	0,80	0,80	0,80	0,80	0,80	0,80
5438	Kaagwerf 48 Gouda	9,30	-0,74	Relatief	0 dB	0,80	0,80	0,80	0,80	0,80	0,80	0,80	0,80
5439	Kaagwerf 50 Gouda	9,30	-0,75	Relatief	0 dB	0,80	0,80	0,80	0,80	0,80	0,80	0,80	0,80
5440	Kaagwerf 52 Gouda	9,30	-0,76	Relatief	0 dB	0,80	0,80	0,80	0,80	0,80	0,80	0,80	0,80
5441	Rietzoom 134 Gouda	10,10	-0,07	Relatief	0 dB	0,80	0,80	0,80	0,80	0,80	0,80	0,80	0,80
5442	Rietzoom 136 Gouda	9,90	-0,07	Relatief	0 dB	0,80	0,80	0,80	0,80	0,80	0,80	0,80	0,80
5443	Rietzoom 138 Gouda	9,40	-0,06	Relatief	0 dB	0,80	0,80	0,80	0,80	0,80	0,80	0,80	0,80
5444	Rietzoom 140 Gouda	9,30	-0,06	Relatief	0 dB	0,80	0,80	0,80	0,80	0,80	0,80	0,80	0,80
5445	Rietzoom 142 Gouda	9,40	-0,05	Relatief	0 dB	0,80	0,80	0,80	0,80	0,80	0,80	0,80	0,80
5446	Rietzoom 144 Gouda	9,80	-0,05	Relatief	0 dB	0,80	0,80	0,80	0,80	0,80	0,80	0,80	0,80
5447	Rietzoom 146 Gouda	9,40	-0,04	Relatief	0 dB	0,80	0,80	0,80	0,80	0,80	0,80	0,80	0,80
5448	Rietzoom 148 Gouda	9,30	-0,04	Relatief	0 dB	0,80	0,80	0,80	0,80	0,80	0,80	0,80	0,80
5449	Ida Hoeve 37 Gouda	9,20	-1,46	Relatief	0 dB	0,80	0,80	0,80	0,80	0,80	0,80	0,80	0,80
5450	Ida Hoeve 35 Gouda	9,00	-1,46	Relatief	0 dB	0,80	0,80	0,80	0,80	0,80	0,80	0,80	0,80
5451	Geen verblijfsobject	3,00	-1,43	Relatief	0 dB	0,80	0,80	0,80	0,80	0,80	0,80	0,80	0,80
5452	Ida Hoeve 33 Gouda	9,10	-1,45	Relatief	0 dB	0,80	0,80	0,80	0,80	0,80	0,80	0,80	0,80
5453	Geen verblijfsobject	3,00	-1,45	Relatief	0 dB	0,80	0,80	0,80	0,80	0,80	0,80	0,80	0,80
5454	Ida Hoeve 31 Gouda	9,00	-1,44	Relatief	0 dB	0,80	0,80	0,80	0,80	0,80	0,80	0,80	0,80
5455	Ida Hoeve 29 Gouda	9,20	-1,45	Relatief	0 dB	0,80	0,80	0,80	0,80	0,80	0,80	0,80	0,80
5456	Geen verblijfsobject	3,00	-1,46	Relatief	0 dB	0,80	0,80	0,80	0,80	0,80	0,80	0,80	0,80
5457	Geen verblijfsobject	3,00	-1,46	Relatief	0 dB	0,80	0,80	0,80	0,80	0,80	0,80	0,80	0,80
5458	Vreelust 1 Gouda	6,40	-1,10	Relatief	0 dB	0,80	0,80	0,80	0,80	0,80	0,80	0,80	0,80
5459	Vreelust 3 Gouda	5,90	-1,10	Relatief	0 dB	0,80	0,80	0,80	0,80	0,80	0,80	0,80	0,80
5460	Vreelust 5 Gouda	5,90	-1,10	Relatief	0 dB	0,80	0,80	0,80	0,80	0,80	0,80	0,80	0,80
5461	Vreelust 7 Gouda	5,80	-1,09	Relatief	0 dB	0,80	0,80	0,80	0,80	0,80	0,80	0,80	0,80
5462	Vreelust 9 Gouda	5,80	-1,09	Relatief	0 dB	0,80	0,80	0,80	0,80	0,80	0,80	0,80	0,80
5463	Vreelust 11 Gouda	6,10	-1,09	Relatief	0 dB	0,80	0,80	0,80	0,80	0,80	0,80	0,80	0,80
5464	Ida Hoeve 26 Gouda	9,10	-1,52	Relatief	0 dB	0,80	0,80	0,80	0,80	0,80	0,80	0,80	0,80
5465	Geen verblijfsobject	3,00	-1,52	Relatief	0 dB	0,80	0,80	0,80	0,80	0,80	0,80	0,80	0,80
5466	Ida Hoeve 24 Gouda	9,20	-1,52	Relatief	0 dB	0,80	0,80	0,80	0,80	0,80	0,80	0,80	0,80
5467	Ida Hoeve 22 Gouda	9,20	-1,53	Relatief	0 dB	0,80	0,80	0,80	0,80	0,80	0,80	0,80	0,80
5468	Ida Hoeve 20 Gouda	9,00	-1,54	Relatief	0 dB	0,80	0,80	0,80	0,80	0,80	0,80	0,80	0,80
5469	Geen verblijfsobject	3,00	-1,53	Relatief	0 dB	0,80	0,80	0,80	0,80	0,80	0,80	0,80	0,80
5470	Ida Hoeve 18 Gouda	9,10	-1,54	Relatief	0 dB	0,80	0,80	0,80	0,80	0,80	0,80	0,80	0,80
5471	Ida Hoeve 16 Gouda	9,00	-1,55	Relatief	0 dB	0,80	0,80	0,80	0,80	0,80	0,80	0,80	0,80
5472	Ida Hoeve 14 Gouda	9,30	-1,55	Relatief	0 dB	0,80	0,80	0,80	0,80	0,80	0,80	0,80	0,80
5473	Geen verblijfsobject	3,00	-1,54	Relatief	0 dB	0,80	0,80	0,80	0,80	0,80	0,80	0,80	0,80
5474	Ida Hoeve 12 Gouda	9,00	-1,55	Relatief	0 dB	0,80	0,80	0,80	0,80	0,80	0,80	0,80	0,80
5475	Ida Hoeve 10 Gouda	9,20	-1,56	Relatief	0 dB	0,80	0,80	0,80	0,80	0,80	0,80	0,80	0,80
5476	Geen verblijfsobject	3,00	-1,55	Relatief	0 dB	0,80	0,80	0,80	0,80	0,80	0,80	0,80	0,80
5477	Ida Hoeve 8 Gouda	9,10	-1,56	Relatief	0 dB	0,80	0,80	0,80	0,80	0,80	0,80	0,80	0,80
5478	Ida Hoeve 6 Gouda	9,00	-1,56	Relatief	0 dB	0,80	0,80	0,80	0,80	0,80	0,80	0,80	0,80
5479	Helena Hoeve 13 Gouda	9,30	-1,63	Relatief	0 dB	0,80	0,80	0,80	0,80	0,80	0,80	0,80	0,80
5480	Helena Hoeve 15 Gouda	9,30	-1,63	Relatief	0 dB	0,80	0,80	0,80	0,80	0,80	0,80	0,80	0,80
5481	Helena Hoeve 17 Gouda	9,20	-1,64	Relatief	0 dB	0,80	0,80	0,80	0,80	0,80	0,80	0,80	0,80
5482	Geen verblijfsobject	3,00	-1,62	Relatief	0 dB	0,80	0,80	0,80	0,80	0,80	0,80	0,80	0,80
5483	Helena Hoeve 19 Gouda	9,30	-1,64	Relatief	0 dB	0,80	0,80	0,80	0,80	0,80	0,80	0,80	0,80
5484	Helena Hoeve 21 Gouda	9,30	-1,64	Relatief	0 dB	0,80	0,80	0,80	0,80	0,80	0,80	0,80	0,80
5485	Geen verblijfsobject	3,00	-1,63	Relatief	0 dB	0,80	0,80	0,80	0,80	0,80	0,80	0,80	0,80
5486	Helena Hoeve 23 Gouda	9,00	-1,65	Relatief	0 dB	0,80	0,80	0,80	0,80	0,80	0,80	0,80	0,80
5487	Helena Hoeve 25 Gouda	9,20	-1,65	Relatief	0 dB	0,80	0,80	0,80	0,80	0,80	0,80	0,80	0,80
5488	Geen verblijfsobject	3,00	-1,64	Relatief	0 dB	0,80	0,80	0,80	0,80	0,80	0,80	0,80	0,80
5489	Helena Hoeve 27 Gouda	9,40	-1,66	Relatief	0 dB	0,80	0,80	0,80	0,80	0,80	0,80	0,80	0,80
5490	Helena Hoeve 29 Gouda	16,10	-1,66	Relatief	0 dB	0,80	0,80	0,80	0,80	0,80	0,80	0,80	0,80
5491	Geen verblijfsobject	3,00	-1,65	Relatief	0 dB	0,80	0,80	0,80	0,80	0,80	0,80	0,80	0,80
5492	Helena Hoeve 31 Gouda	18,60	-1,67	Relatief	0 dB	0,80	0,80	0,80	0,80	0,80	0,80	0,80	0,80
5493	Geen verblijfsobject	3,00	-1,66	Relatief	0 dB	0,80	0,80	0,80	0,80	0,80	0,80	0,80	0,80
5494	Zomerlust 21 Gouda	9,70	-0,50	Relatief	0 dB	0,80	0,80	0,80	0,80	0,80	0,80	0,80	0,80
5495	Zomerlust 23 Gouda	9,30	-0,55	Relatief	0 dB	0,80	0,80	0,80	0,80	0,80	0,80	0,80	0,80
5496	Zomerlust 25 Gouda	9,50	-0,54	Relatief	0 dB	0,80	0,80	0,80	0,80	0,80	0,80	0,80	0,80
5497	Zomerlust 27 Gouda	9,10	-0,56	Relatief	0 dB	0,80	0,80	0,80	0,80	0,80	0,80	0,80	0,80
5498	IJkerwerf 31 Gouda	9,30	-0,71	Relatief	0 dB	0,80	0,80	0,80	0,80	0,80	0,80	0,80	0,80
5499	Zwenkgras 77 Gouda	6,90	-0,36	Relatief	0 dB	0,80	0,80	0,80	0,80	0,80	0,80	0,80	0,80
5500	Zwenkgras 75 Gouda	7,20	-0,34	Relatief	0 dB	0,80	0,80	0,80	0,80	0,80	0,80	0,80	0,80
5501	Zwenkgras 73 Gouda	7,20	-0,30	Relatief	0 dB	0,80	0,80	0,80	0,80	0,80	0,80	0,80	0,80
5502	Zwenkgras 71 Gouda	7,50	-0,35	Relatief	0 dB	0,80	0,80	0,80	0,80	0,80	0,80	0,80	0,80

Model: 2023 wegverkeer incl. Rijksweg
Groep: (hoofdgroep)
Lijst van Gebouwen, voor rekenmethode Wegverkeerslawaai - RMG-2012, wegverkeer

Naam	Omschr.	Hoogte	Maaiveld	Hdef.	Cp	Refl. 63	Refl. 125	Refl. 250	Refl. 500	Refl. 1k	Refl. 2k	Refl. 4k	Refl. 8k
5503	Zwenkgras 69 Gouda	7,40	-0,33	Relatief	0 dB	0,80	0,80	0,80	0,80	0,80	0,80	0,80	0,80
5504	Nieburg 15 Gouda	9,80	-1,28	Relatief	0 dB	0,80	0,80	0,80	0,80	0,80	0,80	0,80	0,80
5505	Nieburg 17 Gouda	9,80	-1,28	Relatief	0 dB	0,80	0,80	0,80	0,80	0,80	0,80	0,80	0,80
5506	Nieburg 19 Gouda	9,80	-1,28	Relatief	0 dB	0,80	0,80	0,80	0,80	0,80	0,80	0,80	0,80
5507	Nieburg 21 Gouda	9,60	-1,28	Relatief	0 dB	0,80	0,80	0,80	0,80	0,80	0,80	0,80	0,80
5508	Nieburg 23 Gouda	9,60	-1,28	Relatief	0 dB	0,80	0,80	0,80	0,80	0,80	0,80	0,80	0,80
5509	Nieburg 25 Gouda	9,60	-1,28	Relatief	0 dB	0,80	0,80	0,80	0,80	0,80	0,80	0,80	0,80
5510	Nieburg 27 Gouda	9,70	-1,27	Relatief	0 dB	0,80	0,80	0,80	0,80	0,80	0,80	0,80	0,80
5511	Nieburg 29 Gouda	9,50	-1,27	Relatief	0 dB	0,80	0,80	0,80	0,80	0,80	0,80	0,80	0,80
5512	Nieburg 31 Gouda	9,70	-1,27	Relatief	0 dB	0,80	0,80	0,80	0,80	0,80	0,80	0,80	0,80
5513	Nieburg 33 Gouda	9,80	-1,27	Relatief	0 dB	0,80	0,80	0,80	0,80	0,80	0,80	0,80	0,80
5514	Beemdgras 110 Gouda	9,60	-0,71	Relatief	0 dB	0,80	0,80	0,80	0,80	0,80	0,80	0,80	0,80
5515	Beemdgras 108 Gouda	9,00	-0,72	Relatief	0 dB	0,80	0,80	0,80	0,80	0,80	0,80	0,80	0,80
5516	Beemdgras 106 Gouda	8,90	-0,72	Relatief	0 dB	0,80	0,80	0,80	0,80	0,80	0,80	0,80	0,80
5517	Beemdgras 104 Gouda	8,80	-0,71	Relatief	0 dB	0,80	0,80	0,80	0,80	0,80	0,80	0,80	0,80
5518	Beemdgras 43 Gouda	7,00	-0,76	Relatief	0 dB	0,80	0,80	0,80	0,80	0,80	0,80	0,80	0,80
5519	Beemdgras 41 Gouda	7,60	-0,76	Relatief	0 dB	0,80	0,80	0,80	0,80	0,80	0,80	0,80	0,80
5520	Elzenburg 1 Gouda	10,70	-1,01	Relatief	0 dB	0,80	0,80	0,80	0,80	0,80	0,80	0,80	0,80
5521	Deborah Hoeve 41 Gouda	9,30	-1,63	Relatief	0 dB	0,80	0,80	0,80	0,80	0,80	0,80	0,80	0,80
5522	Deborah Hoeve 43 Gouda	9,30	-1,63	Relatief	0 dB	0,80	0,80	0,80	0,80	0,80	0,80	0,80	0,80
5523	Deborah Hoeve 45 Gouda	9,30	-1,64	Relatief	0 dB	0,80	0,80	0,80	0,80	0,80	0,80	0,80	0,80
5524	Deborah Hoeve 47 Gouda	9,40	-1,64	Relatief	0 dB	0,80	0,80	0,80	0,80	0,80	0,80	0,80	0,80
5525	Deborah Hoeve 49 Gouda	9,20	-1,65	Relatief	0 dB	0,80	0,80	0,80	0,80	0,80	0,80	0,80	0,80
5526	Deborah Hoeve 51 Gouda	9,10	-1,65	Relatief	0 dB	0,80	0,80	0,80	0,80	0,80	0,80	0,80	0,80
5527	Deborah Hoeve 53 Gouda	9,10	-1,66	Relatief	0 dB	0,80	0,80	0,80	0,80	0,80	0,80	0,80	0,80
5528	Deborah Hoeve 55 Gouda	9,10	-1,66	Relatief	0 dB	0,80	0,80	0,80	0,80	0,80	0,80	0,80	0,80
5529	Deborah Hoeve 57 Gouda	9,50	-1,66	Relatief	0 dB	0,80	0,80	0,80	0,80	0,80	0,80	0,80	0,80
5530	Helena Hoeve 41 Gouda	9,00	-1,65	Relatief	0 dB	0,80	0,80	0,80	0,80	0,80	0,80	0,80	0,80
5531	Helena Hoeve 43 Gouda	9,00	-1,65	Relatief	0 dB	0,80	0,80	0,80	0,80	0,80	0,80	0,80	0,80
5532	Helena Hoeve 45 Gouda	9,30	-1,64	Relatief	0 dB	0,80	0,80	0,80	0,80	0,80	0,80	0,80	0,80
5533	Helena Hoeve 47 Gouda	9,10	-1,66	Relatief	0 dB	0,80	0,80	0,80	0,80	0,80	0,80	0,80	0,80
5534	Helena Hoeve 49 Gouda	9,20	-1,67	Relatief	0 dB	0,80	0,80	0,80	0,80	0,80	0,80	0,80	0,80
5535	Helena Hoeve 51 Gouda	9,20	-1,69	Relatief	0 dB	0,80	0,80	0,80	0,80	0,80	0,80	0,80	0,80
5536	Helena Hoeve 53 Gouda	9,10	-1,70	Relatief	0 dB	0,80	0,80	0,80	0,80	0,80	0,80	0,80	0,80
5537	Helena Hoeve 55 Gouda	9,00	-1,70	Relatief	0 dB	0,80	0,80	0,80	0,80	0,80	0,80	0,80	0,80
5538	Helena Hoeve 57 Gouda	9,20	-1,70	Relatief	0 dB	0,80	0,80	0,80	0,80	0,80	0,80	0,80	0,80
5539	Helena Hoeve 59 Gouda	9,10	-1,70	Relatief	0 dB	0,80	0,80	0,80	0,80	0,80	0,80	0,80	0,80
5540	Helena Hoeve 61 Gouda	9,40	-1,70	Relatief	0 dB	0,80	0,80	0,80	0,80	0,80	0,80	0,80	0,80
5541	Helena Hoeve 63 Gouda	9,40	-1,71	Relatief	0 dB	0,80	0,80	0,80	0,80	0,80	0,80	0,80	0,80
5542	Tjalkwerf 3 Gouda	3,20	-0,85	Relatief	0 dB	0,80	0,80	0,80	0,80	0,80	0,80	0,80	0,80
5543	Tjalkwerf 1 Gouda	5,70	-0,86	Relatief	0 dB	0,80	0,80	0,80	0,80	0,80	0,80	0,80	0,80
5544	Noorderwerf 4a Gouda	5,80	-0,87	Relatief	0 dB	0,80	0,80	0,80	0,80	0,80	0,80	0,80	0,80
5545	Noorderwerf 4b Gouda	6,20	-0,88	Relatief	0 dB	0,80	0,80	0,80	0,80	0,80	0,80	0,80	0,80
5546	Noorderwerf 6 Gouda	8,60	-0,88	Relatief	0 dB	0,80	0,80	0,80	0,80	0,80	0,80	0,80	0,80
5547	Schouwwerf 2 Gouda	3,40	-0,88	Relatief	0 dB	0,80	0,80	0,80	0,80	0,80	0,80	0,80	0,80
5548	Boschlust 2 Gouda	8,50	-1,55	Relatief	0 dB	0,80	0,80	0,80	0,80	0,80	0,80	0,80	0,80
5549	Boschlust 4 Gouda	8,40	-1,55	Relatief	0 dB	0,80	0,80	0,80	0,80	0,80	0,80	0,80	0,80
5550	Boschlust 6 Gouda	8,30	-1,56	Relatief	0 dB	0,80	0,80	0,80	0,80	0,80	0,80	0,80	0,80
5551	Boschlust 8 Gouda	8,50	-1,56	Relatief	0 dB	0,80	0,80	0,80	0,80	0,80	0,80	0,80	0,80
5552	Boschlust 10 Gouda	8,50	-1,57	Relatief	0 dB	0,80	0,80	0,80	0,80	0,80	0,80	0,80	0,80
5553	Boschlust 12 Gouda	8,50	-1,57	Relatief	0 dB	0,80	0,80	0,80	0,80	0,80	0,80	0,80	0,80
5554	Noorderwerf 4 Gouda	3,40	-0,83	Relatief	0 dB	0,80	0,80	0,80	0,80	0,80	0,80	0,80	0,80
5555	Noorderwerf 2a Gouda	7,40	-0,78	Relatief	0 dB	0,80	0,80	0,80	0,80	0,80	0,80	0,80	0,80
5556	Praamwerf 32 Gouda	9,80	-1,05	Relatief	0 dB	0,80	0,80	0,80	0,80	0,80	0,80	0,80	0,80
5557	Praamwerf 34 Gouda	9,80	-1,05	Relatief	0 dB	0,80	0,80	0,80	0,80	0,80	0,80	0,80	0,80
5558	Praamwerf 36 Gouda	9,70	-1,06	Relatief	0 dB	0,80	0,80	0,80	0,80	0,80	0,80	0,80	0,80
5559	Praamwerf 38 Gouda	9,80	-1,06	Relatief	0 dB	0,80	0,80	0,80	0,80	0,80	0,80	0,80	0,80
5560	Geen verblijfsobject	3,00	-1,63	Relatief	0 dB	0,80	0,80	0,80	0,80	0,80	0,80	0,80	0,80
5561	Helena Hoeve 50 Gouda	9,20	-1,64	Relatief	0 dB	0,80	0,80	0,80	0,80	0,80	0,80	0,80	0,80
5562	Helena Hoeve 48 Gouda	9,10	-1,64	Relatief	0 dB	0,80	0,80	0,80	0,80	0,80	0,80	0,80	0,80
5563	Helena Hoeve 52 Gouda	9,20	-1,63	Relatief	0 dB	0,80	0,80	0,80	0,80	0,80	0,80	0,80	0,80
5564	Geen verblijfsobject	3,00	-1,64	Relatief	0 dB	0,80	0,80	0,80	0,80	0,80	0,80	0,80	0,80
5565	Helena Hoeve 46 Gouda	9,20	-1,65	Relatief	0 dB	0,80	0,80	0,80	0,80	0,80	0,80	0,80	0,80
5566	Bouwlust 1 Gouda	8,50	-1,42	Relatief	0 dB	0,80	0,80	0,80	0,80	0,80	0,80	0,80	0,80
5567	Bouwlust 3 Gouda	8,50	-1,42	Relatief	0 dB	0,80	0,80	0,80	0,80	0,80	0,80	0,80	0,80
5568	Bouwlust 5 Gouda	8,50	-1,39	Relatief	0 dB	0,80	0,80	0,80	0,80	0,80	0,80	0,80	0,80
5569	Bouwlust 7 Gouda	8,40	-1,37	Relatief	0 dB	0,80	0,80	0,80	0,80	0,80	0,80	0,80	0,80
5570	Bouwlust 9 Gouda	8,40	-1,38	Relatief	0 dB	0,80	0,80	0,80	0,80	0,80	0,80	0,80	0,80
5571	Bouwlust 11 Gouda	8,30	-1,41	Relatief	0 dB	0,80	0,80	0,80	0,80	0,80	0,80	0,80	0,80
5572	Bouwlust 13 Gouda	8,30	-1,44	Relatief	0 dB	0,80	0,80	0,80	0,80	0,80	0,80	0,80	0,80
5573	Bouwlust 15 Gouda	8,50	-1,47	Relatief	0 dB	0,80	0,80	0,80	0,80	0,80	0,80	0,80	0,80
5574	Noorderwerf 21 Gouda	9,80	-0,96	Relatief	0 dB	0,80	0,80	0,80	0,80	0,80	0,80	0,80	0,80
5575	Geen verblijfsobject	5,40	-0,96	Relatief	0 dB	0,80	0,80	0,80	0,80	0,80	0,80	0,80	0,80
5576	Vreelust 53 Gouda	8,90	-1,28	Relatief	0 dB	0,80	0,80	0,80	0,80	0,80	0,80	0,80	0,80
5577	Vreelust 55 Gouda	9,10	-1,28	Relatief	0 dB	0,80	0,80	0,80	0,80	0,80	0,80	0,80	0,80
5578	Vreelust 57 Gouda	9,70	-1,30	Relatief	0 dB	0,80	0,80	0,80	0,80	0,80	0,80	0,80	0,80
5579	Vreelust 59 Gouda	9,20	-1,32	Relatief	0 dB	0,80	0,80	0,80	0,80	0,80	0,80	0,80	0,80
5580	Vreelust 61 Gouda	9,20	-1,35	Relatief	0 dB	0,80	0,80	0,80	0,80	0,80	0,80	0,80	0,80
5581	Vreelust 63 Gouda	9,70	-1,37	Relatief	0 dB	0,80	0,80	0,80	0,80	0,80	0,80	0,80	0,80
5582	Vreelust 65 Gouda	9,20	-1,39	Relatief	0 dB	0,80	0,80	0,80	0,80	0,80	0,80	0,80	0,80
5583	Vreelust 67 Gouda	9,10	-1,41	Relatief	0 dB	0,80	0,80	0,80	0,80	0,80	0,80	0,80	0,80
5584	Praamwerf 2 Gouda	10,20	-0,96	Relatief	0 dB	0,80	0,80	0,80	0,80	0,80	0,80	0,80	0,80
5585	Praamwerf 4 Gouda	9,40	-0,96	Relatief	0 dB	0,80	0,80	0,80	0,80	0,80	0,80	0,80	0,80
5586	Praamwerf 6 Gouda	10,00	-0,96	Relatief	0 dB	0,80	0,80	0,80	0,80	0,80	0,80	0,80	0,80
5587	Praamwerf 8 Gouda	9,60	-0,97	Relatief	0 dB	0,80	0,80	0,80	0,80	0,80	0,80	0,80	0,80
5588	Praamwerf 10 Gouda	10,10	-0,98	Relatief	0 dB	0,80	0,80	0,80	0,80	0,80	0,80	0,80	0,80
5589	Praamwerf 12 Gouda	9,80	-0,98	Relatief	0 dB	0,80	0,80	0,80	0,80	0,80	0,80	0,80	0,80
5590	Buitenlust 2 Gouda	6,60	-1,44	Relatief	0 dB	0,80	0,80	0,80	0,80	0,80	0,80	0,80	0,80
5591	Buitenlust 4 Gouda	6,50	-1,44	Relatief	0 dB	0,80	0,80	0,80	0,80	0,80	0,80	0,80	0,80
5592	Buitenlust 6 Gouda	8,00	-1,44	Relatief	0 dB	0,80	0,80	0,80	0,80	0,80	0,80	0,80	0,80
5593	Noorderwerf 23 Gouda	9,70	-0,97	Relatief	0 dB	0,80	0,80	0,80	0,80	0,80	0,80	0,80	0,80
5594	Noorderwerf 25 Gouda	9,70	-0,97	Relatief	0 dB	0,80	0,80	0,80	0,80	0,80	0,80	0,80	0,80
5595	Noorderwerf 27 Gouda	9,80	-0,98	Relatief	0 dB	0,80	0,80	0,80	0,80	0,80	0,80	0,80	0,80
5596	Noorderwerf 29 Gouda	9,80	-0,98	Relatief	0 dB	0,80	0,80	0,80	0,80	0,80	0,80	0,80	0,80
5597	Noorderwerf 31 Gouda	9,70	-0,99	Relatief	0 dB	0,80	0,80	0,80	0,80	0,80	0,80	0,80	0,80
5598	Noorderwerf 33 Gouda	9,80	-1,00	Relatief	0 dB	0,80	0,80	0,80	0,80	0,80	0,80	0,80	0,80
5599	Noorderwerf 35 Gouda	9,60	-1,00	Relatief	0 dB	0,80	0,80	0,80	0,80	0,80	0,80	0,80	0,80
5600	Noorderwerf 37 Gouda	9,50	-1,01	Relatief	0 dB	0,80	0,80	0,80	0,80	0,80	0,80	0,80	0,80
5601	Noorderwerf 39 Gouda	9,70	-1,02	Relatief	0 dB	0,80	0,80	0,80	0,80	0,80	0,80	0,80	0,80
5602	Schokkerwerf 2 Gouda	9,80	-0,94	Relatief	0 dB	0,80	0,80	0,80	0,80	0,80	0,80	0,80	0,80

Model: 2023 wegverkeer incl. Rijksweg
Groep: (hoofdgroep)
Lijst van Gebouwen, voor rekenmethode Wegverkeerslawaai - RMG-2012, wegverkeer

Naam	Omschr.	Hoogte	Maaiveld	Hdef.	Cp	Refl. 63	Refl. 125	Refl. 250	Refl. 500	Refl. 1k	Refl. 2k	Refl. 4k	Refl. 8k
5603	Schokkerwerf 4 Gouda	9,70	-0,94	Relatief	0 dB	0,80	0,80	0,80	0,80	0,80	0,80	0,80	0,80
5604	Schokkerwerf 6 Gouda	9,70	-0,94	Relatief	0 dB	0,80	0,80	0,80	0,80	0,80	0,80	0,80	0,80
5605	Schokkerwerf 8 Gouda	9,80	-0,94	Relatief	0 dB	0,80	0,80	0,80	0,80	0,80	0,80	0,80	0,80
5606	Schokkerwerf 10 Gouda	9,70	-0,95	Relatief	0 dB	0,80	0,80	0,80	0,80	0,80	0,80	0,80	0,80
5607	Schokkerwerf 12 Gouda	9,80	-0,95	Relatief	0 dB	0,80	0,80	0,80	0,80	0,80	0,80	0,80	0,80
5608	Helena Hoeve 54 Gouda	9,20	-1,64	Relatief	0 dB	0,80	0,80	0,80	0,80	0,80	0,80	0,80	0,80
5609	Helena Hoeve 56 Gouda	8,00	-1,64	Relatief	0 dB	0,80	0,80	0,80	0,80	0,80	0,80	0,80	0,80
5610	Helena Hoeve 58 Gouda	9,20	-1,64	Relatief	0 dB	0,80	0,80	0,80	0,80	0,80	0,80	0,80	0,80
5611	Helena Hoeve 60 Gouda	9,20	-1,65	Relatief	0 dB	0,80	0,80	0,80	0,80	0,80	0,80	0,80	0,80
5612	Helena Hoeve 62 Gouda	9,20	-1,65	Relatief	0 dB	0,80	0,80	0,80	0,80	0,80	0,80	0,80	0,80
5613	Geen verblijfsobject	3,00	-1,63	Relatief	0 dB	0,80	0,80	0,80	0,80	0,80	0,80	0,80	0,80
5614	Helena Hoeve 64 Gouda	9,10	-1,65	Relatief	0 dB	0,80	0,80	0,80	0,80	0,80	0,80	0,80	0,80
5615	Helena Hoeve 66 Gouda	9,20	-1,66	Relatief	0 dB	0,80	0,80	0,80	0,80	0,80	0,80	0,80	0,80
5616	Geen verblijfsobject	3,00	-1,63	Relatief	0 dB	0,80	0,80	0,80	0,80	0,80	0,80	0,80	0,80
5617	Helena Hoeve 68 Gouda	9,10	-1,66	Relatief	0 dB	0,80	0,80	0,80	0,80	0,80	0,80	0,80	0,80
5618	Helena Hoeve 70 Gouda	9,20	-1,66	Relatief	0 dB	0,80	0,80	0,80	0,80	0,80	0,80	0,80	0,80
5619	Geen verblijfsobject	3,00	-1,65	Relatief	0 dB	0,80	0,80	0,80	0,80	0,80	0,80	0,80	0,80
5620	Buitenlust 8 Gouda	8,30	-1,45	Relatief	0 dB	0,80	0,80	0,80	0,80	0,80	0,80	0,80	0,80
5621	Francisca Hoeve 2 Gouda	9,20	-1,60	Relatief	0 dB	0,80	0,80	0,80	0,80	0,80	0,80	0,80	0,80
5622	Francisca Hoeve 4 Gouda	9,20	-1,60	Relatief	0 dB	0,80	0,80	0,80	0,80	0,80	0,80	0,80	0,80
5623	Francisca Hoeve 6 Gouda	9,50	-1,61	Relatief	0 dB	0,80	0,80	0,80	0,80	0,80	0,80	0,80	0,80
5624	Francisca Hoeve 8 Gouda	9,10	-1,61	Relatief	0 dB	0,80	0,80	0,80	0,80	0,80	0,80	0,80	0,80
5625	Francisca Hoeve 10 Gouda	9,30	-1,61	Relatief	0 dB	0,80	0,80	0,80	0,80	0,80	0,80	0,80	0,80
5626	Geen verblijfsobject	3,00	-1,61	Relatief	0 dB	0,80	0,80	0,80	0,80	0,80	0,80	0,80	0,80
5627	Francisca Hoeve 12 Gouda	9,20	-1,62	Relatief	0 dB	0,80	0,80	0,80	0,80	0,80	0,80	0,80	0,80
5628	Geen verblijfsobject	3,00	-1,61	Relatief	0 dB	0,80	0,80	0,80	0,80	0,80	0,80	0,80	0,80
5629	Francisca Hoeve 14 Gouda	9,20	-1,62	Relatief	0 dB	0,80	0,80	0,80	0,80	0,80	0,80	0,80	0,80
5630	Francisca Hoeve 16 Gouda	9,20	-1,63	Relatief	0 dB	0,80	0,80	0,80	0,80	0,80	0,80	0,80	0,80
5631	Geen verblijfsobject	3,00	-1,62	Relatief	0 dB	0,80	0,80	0,80	0,80	0,80	0,80	0,80	0,80
5632	Francisca Hoeve 18 Gouda	9,20	-1,63	Relatief	0 dB	0,80	0,80	0,80	0,80	0,80	0,80	0,80	0,80
5633	Francisca Hoeve 20 Gouda	9,20	-1,64	Relatief	0 dB	0,80	0,80	0,80	0,80	0,80	0,80	0,80	0,80
5634	Geen verblijfsobject	3,00	-1,63	Relatief	0 dB	0,80	0,80	0,80	0,80	0,80	0,80	0,80	0,80
5635	Francisca Hoeve 22 Gouda	9,20	-1,64	Relatief	0 dB	0,80	0,80	0,80	0,80	0,80	0,80	0,80	0,80
5636	Francisca Hoeve 24 Gouda	9,30	-1,64	Relatief	0 dB	0,80	0,80	0,80	0,80	0,80	0,80	0,80	0,80
5637	Geen verblijfsobject	3,00	-1,64	Relatief	0 dB	0,80	0,80	0,80	0,80	0,80	0,80	0,80	0,80
5638	Geen verblijfsobject	3,00	-1,65	Relatief	0 dB	0,80	0,80	0,80	0,80	0,80	0,80	0,80	0,80
5639	Buitenlust 1 Gouda	22,50	-1,47	Relatief	0 dB	0,80	0,80	0,80	0,80	0,80	0,80	0,80	0,80
5640	Buitenlust 3 Gouda	5,90	-1,47	Relatief	0 dB	0,80	0,80	0,80	0,80	0,80	0,80	0,80	0,80
5641	Buitenlust 5 Gouda	5,90	-1,47	Relatief	0 dB	0,80	0,80	0,80	0,80	0,80	0,80	0,80	0,80
5642	Buitenlust 7 Gouda	5,90	-1,47	Relatief	0 dB	0,80	0,80	0,80	0,80	0,80	0,80	0,80	0,80
5643	Buitenlust 9 Gouda	5,80	-1,48	Relatief	0 dB	0,80	0,80	0,80	0,80	0,80	0,80	0,80	0,80
5644	Buitenlust 11 Gouda	5,80	-1,48	Relatief	0 dB	0,80	0,80	0,80	0,80	0,80	0,80	0,80	0,80
5645	Buitenlust 13 Gouda	5,80	-1,48	Relatief	0 dB	0,80	0,80	0,80	0,80	0,80	0,80	0,80	0,80
5646	Buitenlust 15 Gouda	5,90	-1,49	Relatief	0 dB	0,80	0,80	0,80	0,80	0,80	0,80	0,80	0,80
5647	Buitenlust 17 Gouda	5,80	-1,49	Relatief	0 dB	0,80	0,80	0,80	0,80	0,80	0,80	0,80	0,80
5648	Buitenlust 19 Gouda	5,80	-1,49	Relatief	0 dB	0,80	0,80	0,80	0,80	0,80	0,80	0,80	0,80
5649	Buitenlust 21 Gouda	5,70	-1,49	Relatief	0 dB	0,80	0,80	0,80	0,80	0,80	0,80	0,80	0,80
5650	Buitenlust 23 Gouda	5,80	-1,50	Relatief	0 dB	0,80	0,80	0,80	0,80	0,80	0,80	0,80	0,80
5651	Buitenlust 25 Gouda	6,00	-1,50	Relatief	0 dB	0,80	0,80	0,80	0,80	0,80	0,80	0,80	0,80
5652	Vreelust 42 Gouda	9,20	-0,72	Relatief	0 dB	0,80	0,80	0,80	0,80	0,80	0,80	0,80	0,80
5653	Vreelust 44 Gouda	9,20	-0,72	Relatief	0 dB	0,80	0,80	0,80	0,80	0,80	0,80	0,80	0,80
5654	Vreelust 46 Gouda	9,10	-0,73	Relatief	0 dB	0,80	0,80	0,80	0,80	0,80	0,80	0,80	0,80
5655	Vreelust 48 Gouda	9,00	-0,73	Relatief	0 dB	0,80	0,80	0,80	0,80	0,80	0,80	0,80	0,80
5656	Vreelust 50 Gouda	9,20	-0,74	Relatief	0 dB	0,80	0,80	0,80	0,80	0,80	0,80	0,80	0,80
5657	Vreelust 52 Gouda	9,30	-0,74	Relatief	0 dB	0,80	0,80	0,80	0,80	0,80	0,80	0,80	0,80
5658	Vreelust 54 Gouda	9,30	-0,75	Relatief	0 dB	0,80	0,80	0,80	0,80	0,80	0,80	0,80	0,80
5659	Vreelust 56 Gouda	9,30	-0,77	Relatief	0 dB	0,80	0,80	0,80	0,80	0,80	0,80	0,80	0,80
5660	Waterlustlaan 18 Gouda	9,10	-0,56	Relatief	0 dB	0,80	0,80	0,80	0,80	0,80	0,80	0,80	0,80
5661	Waterlustlaan 20 Gouda	9,30	-0,56	Relatief	0 dB	0,80	0,80	0,80	0,80	0,80	0,80	0,80	0,80
5662	Waterlustlaan 22 Gouda	9,10	-0,58	Relatief	0 dB	0,80	0,80	0,80	0,80	0,80	0,80	0,80	0,80
5663	Waterlustlaan 24 Gouda	9,30	-0,60	Relatief	0 dB	0,80	0,80	0,80	0,80	0,80	0,80	0,80	0,80
5664	Punterwerf 2 Gouda	10,10	-1,06	Relatief	0 dB	0,80	0,80	0,80	0,80	0,80	0,80	0,80	0,80
5665	Punterwerf 4 Gouda	9,70	-1,06	Relatief	0 dB	0,80	0,80	0,80	0,80	0,80	0,80	0,80	0,80
5666	Tjotterwerf 1 Gouda	9,90	-0,81	Relatief	0 dB	0,80	0,80	0,80	0,80	0,80	0,80	0,80	0,80
5667	Tjotterwerf 3 Gouda	9,60	-0,81	Relatief	0 dB	0,80	0,80	0,80	0,80	0,80	0,80	0,80	0,80
5668	Tjotterwerf 5 Gouda	9,60	-0,81	Relatief	0 dB	0,80	0,80	0,80	0,80	0,80	0,80	0,80	0,80
5669	Tjotterwerf 7 Gouda	9,50	-0,81	Relatief	0 dB	0,80	0,80	0,80	0,80	0,80	0,80	0,80	0,80
5670	Tjotterwerf 9 Gouda	9,60	-0,82	Relatief	0 dB	0,80	0,80	0,80	0,80	0,80	0,80	0,80	0,80
5671	Tjotterwerf 11 Gouda	9,70	-0,82	Relatief	0 dB	0,80	0,80	0,80	0,80	0,80	0,80	0,80	0,80
5672	Tjotterwerf 13 Gouda	9,80	-0,82	Relatief	0 dB	0,80	0,80	0,80	0,80	0,80	0,80	0,80	0,80
5673	Tjotterwerf 15 Gouda	9,60	-0,83	Relatief	0 dB	0,80	0,80	0,80	0,80	0,80	0,80	0,80	0,80
5674	Tjotterwerf 17 Gouda	9,70	-0,83	Relatief	0 dB	0,80	0,80	0,80	0,80	0,80	0,80	0,80	0,80
5675	Tjotterwerf 19 Gouda	9,60	-0,83	Relatief	0 dB	0,80	0,80	0,80	0,80	0,80	0,80	0,80	0,80
5676	Vreelust 85 Gouda	9,10	-0,70	Relatief	0 dB	0,80	0,80	0,80	0,80	0,80	0,80	0,80	0,80
5677	Vreelust 87 Gouda	9,10	-0,70	Relatief	0 dB	0,80	0,80	0,80	0,80	0,80	0,80	0,80	0,80
5678	Vreelust 89 Gouda	9,10	-0,70	Relatief	0 dB	0,80	0,80	0,80	0,80	0,80	0,80	0,80	0,80
5679	Vreelust 91 Gouda	9,20	-0,71	Relatief	0 dB	0,80	0,80	0,80	0,80	0,80	0,80	0,80	0,80
5680	Vreelust 93 Gouda	9,20	-0,71	Relatief	0 dB	0,80	0,80	0,80	0,80	0,80	0,80	0,80	0,80
5681	Vreelust 95 Gouda	9,40	-0,72	Relatief	0 dB	0,80	0,80	0,80	0,80	0,80	0,80	0,80	0,80
5682	Vreelust 97 Gouda	9,10	-0,72	Relatief	0 dB	0,80	0,80	0,80	0,80	0,80	0,80	0,80	0,80
5683	Vreelust 99 Gouda	9,60	-0,73	Relatief	0 dB	0,80	0,80	0,80	0,80	0,80	0,80	0,80	0,80
5684	Tjotterwerf 2 Gouda	9,90	-0,84	Relatief	0 dB	0,80	0,80	0,80	0,80	0,80	0,80	0,80	0,80
5685	Tjotterwerf 4 Gouda	9,60	-0,84	Relatief	0 dB	0,80	0,80	0,80	0,80	0,80	0,80	0,80	0,80
5686	Tjotterwerf 6 Gouda	9,60	-0,84	Relatief	0 dB	0,80	0,80	0,80	0,80	0,80	0,80	0,80	0,80
5687	Deborah Hoeve 11 Gouda	9,40	-1,56	Relatief	0 dB	0,80	0,80	0,80	0,80	0,80	0,80	0,80	0,80
5688	Deborah Hoeve 13 Gouda	9,30	-1,56	Relatief	0 dB	0,80	0,80	0,80	0,80	0,80	0,80	0,80	0,80
5689	Geen verblijfsobject	3,00	-1,56	Relatief	0 dB	0,80	0,80	0,80	0,80	0,80	0,80	0,80	0,80
5690	Deborah Hoeve 15 Gouda	9,20	-1,57	Relatief	0 dB	0,80	0,80	0,80	0,80	0,80	0,80	0,80	0,80
5691	Deborah Hoeve 17 Gouda	9,20	-1,57	Relatief	0 dB	0,80	0,80	0,80	0,80	0,80	0,80	0,80	0,80
5692	Deborah Hoeve 19 Gouda	9,10	-1,58	Relatief	0 dB	0,80	0,80	0,80	0,80	0,80	0,80	0,80	0,80
5693	Tjotterwerf 8 Gouda	9,70	-0,84	Relatief	0 dB	0,80	0,80	0,80	0,80	0,80	0,80	0,80	0,80
5694	Tjotterwerf 10 Gouda	9,50	-0,85	Relatief	0 dB	0,80	0,80	0,80	0,80	0,80	0,80	0,80	0,80
5695	Tjotterwerf 12 Gouda	9,50	-0,85	Relatief	0 dB	0,80	0,80	0,80	0,80	0,80	0,80	0,80	0,80
5696	Tjotterwerf 14 Gouda	9,50	-0,86	Relatief	0 dB	0,80	0,80	0,80	0,80	0,80	0,80	0,80	0,80
5697	Tjotterwerf 16 Gouda	9,60	-0,86	Relatief	0 dB	0,80	0,80	0,80	0,80	0,80	0,80	0,80	0,80
5698	Waterlustlaan 67 Gouda	9,10	-1,47	Relatief	0 dB	0,80	0,80	0,80	0,80	0,80	0,80	0,80	0,80
5699	Waterlustlaan 69 Gouda	9,00	-1,47	Relatief	0 dB	0,80	0,80	0,80	0,80	0,80	0,80	0,80	0,80
5700	Waterlustlaan 71 Gouda	9,00	-1,49	Relatief	0 dB	0,80	0,80	0,80	0,80	0,80	0,80	0,80	0,80
5701	Waterlustlaan 73 Gouda	9,10	-1,51	Relatief	0 dB	0,80	0,80	0,80	0,80	0,80	0,80	0,80	0,80
5702	Waterlustlaan 75 Gouda	9,10	-1,53	Relatief	0 dB	0,80	0,80	0,80	0,80	0,80	0,80	0,80	0,80

Model: 2023 wegverkeer incl. Rijksweg
Groep: (hoofdgroep)
Lijst van Gebouwen, voor rekenmethode Wegverkeerslawaai - RMG-2012, wegverkeer

Naam	Omschr.	Hoogte	Maaiveld	Hdef.	Cp	Refl. 63	Refl. 125	Refl. 250	Refl. 500	Refl. 1k	Refl. 2k	Refl. 4k	Refl. 8k
5703	Waterlustlaan 77 Gouda	9,20	-1,55	Relatief	0 dB	0,80	0,80	0,80	0,80	0,80	0,80	0,80	0,80
5704	Waterlustlaan 79 Gouda	9,10	-0,56	Relatief	0 dB	0,80	0,80	0,80	0,80	0,80	0,80	0,80	0,80
5705	Waterlustlaan 81 Gouda	9,50	-0,57	Relatief	0 dB	0,80	0,80	0,80	0,80	0,80	0,80	0,80	0,80
5706	Geen verblijfsobject	3,00	-0,86	Relatief	0 dB	0,80	0,80	0,80	0,80	0,80	0,80	0,80	0,80
5707	Geen verblijfsobject	3,00	-0,86	Relatief	0 dB	0,80	0,80	0,80	0,80	0,80	0,80	0,80	0,80
5708	Noorderwerf 1 Gouda	9,60	-0,86	Relatief	0 dB	0,80	0,80	0,80	0,80	0,80	0,80	0,80	0,80
5709	Noorderwerf 3 Gouda	9,70	-0,87	Relatief	0 dB	0,80	0,80	0,80	0,80	0,80	0,80	0,80	0,80
5710	Noorderwerf 5 Gouda	9,70	-0,88	Relatief	0 dB	0,80	0,80	0,80	0,80	0,80	0,80	0,80	0,80
5711	Noorderwerf 7 Gouda	9,60	-0,89	Relatief	0 dB	0,80	0,80	0,80	0,80	0,80	0,80	0,80	0,80
5712	Noorderwerf 9 Gouda	9,70	-0,89	Relatief	0 dB	0,80	0,80	0,80	0,80	0,80	0,80	0,80	0,80
5713	Noorderwerf 11 Gouda	9,70	-0,90	Relatief	0 dB	0,80	0,80	0,80	0,80	0,80	0,80	0,80	0,80
5714	Noorderwerf 13 Gouda	9,60	-0,91	Relatief	0 dB	0,80	0,80	0,80	0,80	0,80	0,80	0,80	0,80
5715	Noorderwerf 15 Gouda	9,70	-0,91	Relatief	0 dB	0,80	0,80	0,80	0,80	0,80	0,80	0,80	0,80
5716	Noorderwerf 17 Gouda	9,70	-0,92	Relatief	0 dB	0,80	0,80	0,80	0,80	0,80	0,80	0,80	0,80
5717	Noorderwerf 19 Gouda	9,70	-0,92	Relatief	0 dB	0,80	0,80	0,80	0,80	0,80	0,80	0,80	0,80
5718	Punterwerf 6 Gouda	9,40	-1,04	Relatief	0 dB	0,80	0,80	0,80	0,80	0,80	0,80	0,80	0,80
5719	Punterwerf 8 Gouda	9,40	-1,05	Relatief	0 dB	0,80	0,80	0,80	0,80	0,80	0,80	0,80	0,80
5720	Punterwerf 10 Gouda	9,10	-1,03	Relatief	0 dB	0,80	0,80	0,80	0,80	0,80	0,80	0,80	0,80
5721	Punterwerf 12 Gouda	9,10	-1,02	Relatief	0 dB	0,80	0,80	0,80	0,80	0,80	0,80	0,80	0,80
5722	Buitenlust 27 Gouda	6,00	-1,50	Relatief	0 dB	0,80	0,80	0,80	0,80	0,80	0,80	0,80	0,80
5723	Geen verblijfsobject	3,00	-1,52	Relatief	0 dB	0,80	0,80	0,80	0,80	0,80	0,80	0,80	0,80
5724	Beatrix Hoeve 13 Gouda	9,10	-1,53	Relatief	0 dB	0,80	0,80	0,80	0,80	0,80	0,80	0,80	0,80
5725	Beatrix Hoeve 15 Gouda	9,00	-1,53	Relatief	0 dB	0,80	0,80	0,80	0,80	0,80	0,80	0,80	0,80
5726	Beatrix Hoeve 11 Gouda	9,00	-1,53	Relatief	0 dB	0,80	0,80	0,80	0,80	0,80	0,80	0,80	0,80
5727	Geen verblijfsobject	3,00	-1,52	Relatief	0 dB	0,80	0,80	0,80	0,80	0,80	0,80	0,80	0,80
5728	Beatrix Hoeve 17 Gouda	9,10	-1,52	Relatief	0 dB	0,80	0,80	0,80	0,80	0,80	0,80	0,80	0,80
5729	Anna Hoeve 29 Gouda	10,00	-1,50	Relatief	0 dB	0,80	0,80	0,80	0,80	0,80	0,80	0,80	0,80
5730	Anna Hoeve 27 Gouda	9,30	-1,50	Relatief	0 dB	0,80	0,80	0,80	0,80	0,80	0,80	0,80	0,80
5731	Anna Hoeve 25 Gouda	9,40	-1,49	Relatief	0 dB	0,80	0,80	0,80	0,80	0,80	0,80	0,80	0,80
5732	Anna Hoeve 23 Gouda	9,30	-1,49	Relatief	0 dB	0,80	0,80	0,80	0,80	0,80	0,80	0,80	0,80
5733	Geen verblijfsobject	3,00	-1,59	Relatief	0 dB	0,80	0,80	0,80	0,80	0,80	0,80	0,80	0,80
5734	Helena Hoeve 16 Gouda	9,00	-1,60	Relatief	0 dB	0,80	0,80	0,80	0,80	0,80	0,80	0,80	0,80
5735	Helena Hoeve 14 Gouda	9,00	-1,61	Relatief	0 dB	0,80	0,80	0,80	0,80	0,80	0,80	0,80	0,80
5736	Helena Hoeve 18 Gouda	9,00	-1,59	Relatief	0 dB	0,80	0,80	0,80	0,80	0,80	0,80	0,80	0,80
5737	Geen verblijfsobject	3,00	-1,62	Relatief	0 dB	0,80	0,80	0,80	0,80	0,80	0,80	0,80	0,80
5738	Helena Hoeve 12 Gouda	9,10	-1,62	Relatief	0 dB	0,80	0,80	0,80	0,80	0,80	0,80	0,80	0,80
5739	Punterwerf 14 Gouda	9,80	-1,02	Relatief	0 dB	0,80	0,80	0,80	0,80	0,80	0,80	0,80	0,80
5740	Punterwerf 16 Gouda	9,80	-1,01	Relatief	0 dB	0,80	0,80	0,80	0,80	0,80	0,80	0,80	0,80
5741	Punterwerf 18 Gouda	9,10	-1,00	Relatief	0 dB	0,80	0,80	0,80	0,80	0,80	0,80	0,80	0,80
5742	Punterwerf 20 Gouda	9,20	-1,00	Relatief	0 dB	0,80	0,80	0,80	0,80	0,80	0,80	0,80	0,80
5743	Landluststraat 84 Gouda	9,10	-1,45	Relatief	0 dB	0,80	0,80	0,80	0,80	0,80	0,80	0,80	0,80
5744	Landluststraat 86 Gouda	9,00	-1,45	Relatief	0 dB	0,80	0,80	0,80	0,80	0,80	0,80	0,80	0,80
5745	Landluststraat 88 Gouda	9,00	-1,44	Relatief	0 dB	0,80	0,80	0,80	0,80	0,80	0,80	0,80	0,80
5746	Landluststraat 90 Gouda	9,30	-1,44	Relatief	0 dB	0,80	0,80	0,80	0,80	0,80	0,80	0,80	0,80
5747	Landluststraat 92 Gouda	9,40	-1,45	Relatief	0 dB	0,80	0,80	0,80	0,80	0,80	0,80	0,80	0,80
5748	Landluststraat 94 Gouda	9,30	-1,46	Relatief	0 dB	0,80	0,80	0,80	0,80	0,80	0,80	0,80	0,80
5749	Landluststraat 96 Gouda	9,00	-1,48	Relatief	0 dB	0,80	0,80	0,80	0,80	0,80	0,80	0,80	0,80
5750	Landluststraat 98 Gouda	9,20	-1,50	Relatief	0 dB	0,80	0,80	0,80	0,80	0,80	0,80	0,80	0,80
5751	Deborah Hoeve 21 Gouda	9,20	-1,58	Relatief	0 dB	0,80	0,80	0,80	0,80	0,80	0,80	0,80	0,80
5752	Geen verblijfsobject	3,00	-1,57	Relatief	0 dB	0,80	0,80	0,80	0,80	0,80	0,80	0,80	0,80
5753	Deborah Hoeve 23 Gouda	9,00	-1,59	Relatief	0 dB	0,80	0,80	0,80	0,80	0,80	0,80	0,80	0,80
5754	Deborah Hoeve 25 Gouda	9,10	-1,59	Relatief	0 dB	0,80	0,80	0,80	0,80	0,80	0,80	0,80	0,80
5755	Geen verblijfsobject	3,00	-1,58	Relatief	0 dB	0,80	0,80	0,80	0,80	0,80	0,80	0,80	0,80
5756	Deborah Hoeve 27 Gouda	9,30	-1,59	Relatief	0 dB	0,80	0,80	0,80	0,80	0,80	0,80	0,80	0,80
5757	Deborah Hoeve 29 Gouda	9,20	-1,60	Relatief	0 dB	0,80	0,80	0,80	0,80	0,80	0,80	0,80	0,80
5758	Geen verblijfsobject	3,00	-1,59	Relatief	0 dB	0,80	0,80	0,80	0,80	0,80	0,80	0,80	0,80
5759	Deborah Hoeve 31 Gouda	9,20	-1,60	Relatief	0 dB	0,80	0,80	0,80	0,80	0,80	0,80	0,80	0,80
5760	Deborah Hoeve 33 Gouda	9,10	-1,61	Relatief	0 dB	0,80	0,80	0,80	0,80	0,80	0,80	0,80	0,80
5761	Deborah Hoeve 35 Gouda	9,50	-1,61	Relatief	0 dB	0,80	0,80	0,80	0,80	0,80	0,80	0,80	0,80
5762	Landluststraat 72 Gouda	6,70	-1,37	Relatief	0 dB	0,80	0,80	0,80	0,80	0,80	0,80	0,80	0,80
5763	Landluststraat 74 Gouda	6,70	-1,40	Relatief	0 dB	0,80	0,80	0,80	0,80	0,80	0,80	0,80	0,80
5764	Landluststraat 76 Gouda	6,60	-1,40	Relatief	0 dB	0,80	0,80	0,80	0,80	0,80	0,80	0,80	0,80
5765	Landluststraat 78 Gouda	6,50	-1,40	Relatief	0 dB	0,80	0,80	0,80	0,80	0,80	0,80	0,80	0,80
5766	Schouwwerf 15 Gouda	9,30	-0,88	Relatief	0 dB	0,80	0,80	0,80	0,80	0,80	0,80	0,80	0,80
5767	Schouwwerf 13 Gouda	9,20	-0,88	Relatief	0 dB	0,80	0,80	0,80	0,80	0,80	0,80	0,80	0,80
5768	Schouwwerf 11 Gouda	9,40	-0,88	Relatief	0 dB	0,80	0,80	0,80	0,80	0,80	0,80	0,80	0,80
5769	Schouwwerf 9 Gouda	9,30	-0,89	Relatief	0 dB	0,80	0,80	0,80	0,80	0,80	0,80	0,80	0,80
5770	Schouwwerf 7 Gouda	9,30	-0,89	Relatief	0 dB	0,80	0,80	0,80	0,80	0,80	0,80	0,80	0,80
5771	Schouwwerf 5 Gouda	9,30	-0,90	Relatief	0 dB	0,80	0,80	0,80	0,80	0,80	0,80	0,80	0,80
5772	Schouwwerf 3 Gouda	9,40	-0,90	Relatief	0 dB	0,80	0,80	0,80	0,80	0,80	0,80	0,80	0,80
5773	Schouwwerf 1 Gouda	9,20	-0,90	Relatief	0 dB	0,80	0,80	0,80	0,80	0,80	0,80	0,80	0,80
5774	Johanna Hoeve 2 Gouda	9,20	-1,71	Relatief	0 dB	0,80	0,80	0,80	0,80	0,80	0,80	0,80	0,80
5775	Johanna Hoeve 4 Gouda	9,10	-1,71	Relatief	0 dB	0,80	0,80	0,80	0,80	0,80	0,80	0,80	0,80
5776	Johanna Hoeve 6 Gouda	9,10	-1,71	Relatief	0 dB	0,80	0,80	0,80	0,80	0,80	0,80	0,80	0,80
5777	Johanna Hoeve 8 Gouda	9,30	-1,71	Relatief	0 dB	0,80	0,80	0,80	0,80	0,80	0,80	0,80	0,80
5778	Johanna Hoeve 10 Gouda	9,20	-1,72	Relatief	0 dB	0,80	0,80	0,80	0,80	0,80	0,80	0,80	0,80
5779	Johanna Hoeve 12 Gouda	9,40	-1,72	Relatief	0 dB	0,80	0,80	0,80	0,80	0,80	0,80	0,80	0,80
5780	Johanna Hoeve 14 Gouda	8,90	-1,73	Relatief	0 dB	0,80	0,80	0,80	0,80	0,80	0,80	0,80	0,80
5781	Johanna Hoeve 16 Gouda	9,00	-1,73	Relatief	0 dB	0,80	0,80	0,80	0,80	0,80	0,80	0,80	0,80
5782	Johanna Hoeve 18 Gouda	9,00	-1,74	Relatief	0 dB	0,80	0,80	0,80	0,80	0,80	0,80	0,80	0,80
5783	Johanna Hoeve 20 Gouda	9,20	-1,74	Relatief	0 dB	0,80	0,80	0,80	0,80	0,80	0,80	0,80	0,80
5784	Johanna Hoeve 22 Gouda	9,10	-1,74	Relatief	0 dB	0,80	0,80	0,80	0,80	0,80	0,80	0,80	0,80
5785	Johanna Hoeve 24 Gouda	9,10	-1,75	Relatief	0 dB	0,80	0,80	0,80	0,80	0,80	0,80	0,80	0,80
5786	Johanna Hoeve 26 Gouda	9,20	-1,75	Relatief	0 dB	0,80	0,80	0,80	0,80	0,80	0,80	0,80	0,80
5787	Johanna Hoeve 28 Gouda	9,30	-1,76	Relatief	0 dB	0,80	0,80	0,80	0,80	0,80	0,80	0,80	0,80
5788	Johanna Hoeve 30 Gouda	9,20	-1,76	Relatief	0 dB	0,80	0,80	0,80	0,80	0,80	0,80	0,80	0,80
5789	Akkerlust 1 Gouda	8,60	-1,53	Relatief	0 dB	0,80	0,80	0,80	0,80	0,80	0,80	0,80	0,80
5790	Akkerlust 3 Gouda	8,50	-1,53	Relatief	0 dB	0,80	0,80	0,80	0,80	0,80	0,80	0,80	0,80
5791	Akkerlust 5 Gouda	8,70	-1,54	Relatief	0 dB	0,80	0,80	0,80	0,80	0,80	0,80	0,80	0,80
5792	Akkerlust 7 Gouda	8,60	-1,54	Relatief	0 dB	0,80	0,80	0,80	0,80	0,80	0,80	0,80	0,80
5793	Akkerlust 9 Gouda	8,60	-1,55	Relatief	0 dB	0,80	0,80	0,80	0,80	0,80	0,80	0,80	0,80
5794	Akkerlust 11 Gouda	8,50	-1,56	Relatief	0 dB	0,80	0,80	0,80	0,80	0,80	0,80	0,80	0,80
5795	Akkerlust 13 Gouda	8,70	-1,57	Relatief	0 dB	0,80	0,80	0,80	0,80	0,80	0,80	0,80	0,80
5796	Akkerlust 15 Gouda	8,70	-1,58	Relatief	0 dB	0,80	0,80	0,80	0,80	0,80	0,80	0,80	0,80
5797	Geen verblijfsobject	3,00	-1,69	Relatief	0 dB	0,80	0,80	0,80	0,80	0,80	0,80	0,80	0,80
5798	Johanna Hoeve 3 Gouda	9,20	-1,70	Relatief	0 dB	0,80	0,80	0,80	0,80	0,80	0,80	0,80	0,80
5799	Johanna Hoeve 5 Gouda	9,30	-1,69	Relatief	0 dB	0,80	0,80	0,80	0,80	0,80	0,80	0,80	0,80
5800	Johanna Hoeve 1 Gouda	9,20	-1,70	Relatief	0 dB	0,80	0,80	0,80	0,80	0,80	0,80	0,80	0,80
5801	Geen verblijfsobject	3,00	-1,69	Relatief	0 dB	0,80	0,80	0,80	0,80	0,80	0,80	0,80	0,80
5802	Tjalkwerf 27 Gouda	9,10	-0,80	Relatief	0 dB	0,80	0,80	0,80	0,80	0,80	0,80	0,80	0,80

Model: 2023 wegverkeer incl. Rijksweg
Groep: (hoofdgroep)
Lijst van Gebouwen, voor rekenmethode Wegverkeerslawaai - RMG-2012, wegverkeer

Naam	Omschr.	Hoogte	Maaiveld	Hdef.	Cp	Refl. 63	Refl. 125	Refl. 250	Refl. 500	Refl. 1k	Refl. 2k	Refl. 4k	Refl. 8k
5803	Tjalkwerf 25 Gouda	9,20	-0,80	Relatief	0 dB	0,80	0,80	0,80	0,80	0,80	0,80	0,80	0,80
5804	Tjalkwerf 23 Gouda	9,10	-0,80	Relatief	0 dB	0,80	0,80	0,80	0,80	0,80	0,80	0,80	0,80
5805	Tjalkwerf 21 Gouda	9,10	-0,81	Relatief	0 dB	0,80	0,80	0,80	0,80	0,80	0,80	0,80	0,80
5806	Tjalkwerf 19 Gouda	9,10	-0,81	Relatief	0 dB	0,80	0,80	0,80	0,80	0,80	0,80	0,80	0,80
5807	Tjalkwerf 17 Gouda	9,20	-0,82	Relatief	0 dB	0,80	0,80	0,80	0,80	0,80	0,80	0,80	0,80
5808	Tjalkwerf 15 Gouda	9,30	-0,82	Relatief	0 dB	0,80	0,80	0,80	0,80	0,80	0,80	0,80	0,80
5809	Tjalkwerf 13 Gouda	9,20	-0,82	Relatief	0 dB	0,80	0,80	0,80	0,80	0,80	0,80	0,80	0,80
5810	Tjalkwerf 11 Gouda	9,50	-0,83	Relatief	0 dB	0,80	0,80	0,80	0,80	0,80	0,80	0,80	0,80
5811	Tjalkwerf 9 Gouda	9,40	-0,83	Relatief	0 dB	0,80	0,80	0,80	0,80	0,80	0,80	0,80	0,80
5812	Tjalkwerf 7 Gouda	9,30	-0,83	Relatief	0 dB	0,80	0,80	0,80	0,80	0,80	0,80	0,80	0,80
5813	Tjalkwerf 5 Gouda	9,30	-0,84	Relatief	0 dB	0,80	0,80	0,80	0,80	0,80	0,80	0,80	0,80
5814	Zomerlust 29 Gouda	14,70	-0,64	Relatief	0 dB	0,80	0,80	0,80	0,80	0,80	0,80	0,80	0,80
5815	Zomerlust 31 Gouda	12,50	-0,64	Relatief	0 dB	0,80	0,80	0,80	0,80	0,80	0,80	0,80	0,80
5816	Zomerlust 33 Gouda	16,10	-0,66	Relatief	0 dB	0,80	0,80	0,80	0,80	0,80	0,80	0,80	0,80
5817	Zomerlust 35 Gouda	23,50	-0,67	Relatief	0 dB	0,80	0,80	0,80	0,80	0,80	0,80	0,80	0,80
5818	Schouwwerf 26 Gouda	9,30	-0,84	Relatief	0 dB	0,80	0,80	0,80	0,80	0,80	0,80	0,80	0,80
5819	Schouwwerf 24 Gouda	9,30	-0,84	Relatief	0 dB	0,80	0,80	0,80	0,80	0,80	0,80	0,80	0,80
5820	Schouwwerf 22 Gouda	9,30	-0,85	Relatief	0 dB	0,80	0,80	0,80	0,80	0,80	0,80	0,80	0,80
5821	Schouwwerf 20 Gouda	9,20	-0,85	Relatief	0 dB	0,80	0,80	0,80	0,80	0,80	0,80	0,80	0,80
5822	Schouwwerf 18 Gouda	9,10	-0,85	Relatief	0 dB	0,80	0,80	0,80	0,80	0,80	0,80	0,80	0,80
5823	Schouwwerf 16 Gouda	9,20	-0,86	Relatief	0 dB	0,80	0,80	0,80	0,80	0,80	0,80	0,80	0,80
5824	Schouwwerf 14 Gouda	9,20	-0,86	Relatief	0 dB	0,80	0,80	0,80	0,80	0,80	0,80	0,80	0,80
5825	Schouwwerf 12 Gouda	9,20	-0,86	Relatief	0 dB	0,80	0,80	0,80	0,80	0,80	0,80	0,80	0,80
5826	Schouwwerf 10 Gouda	9,30	-0,87	Relatief	0 dB	0,80	0,80	0,80	0,80	0,80	0,80	0,80	0,80
5827	Schouwwerf 8 Gouda	9,30	-0,87	Relatief	0 dB	0,80	0,80	0,80	0,80	0,80	0,80	0,80	0,80
5828	Schouwwerf 6 Gouda	9,30	-0,87	Relatief	0 dB	0,80	0,80	0,80	0,80	0,80	0,80	0,80	0,80
5829	Schouwwerf 4 Gouda	9,20	-0,88	Relatief	0 dB	0,80	0,80	0,80	0,80	0,80	0,80	0,80	0,80
5830	Landluststraat 61 Gouda	6,70	-1,43	Relatief	0 dB	0,80	0,80	0,80	0,80	0,80	0,80	0,80	0,80
5831	Landluststraat 63 Gouda	6,70	-1,44	Relatief	0 dB	0,80	0,80	0,80	0,80	0,80	0,80	0,80	0,80
5832	Landluststraat 65 Gouda	6,70	-1,45	Relatief	0 dB	0,80	0,80	0,80	0,80	0,80	0,80	0,80	0,80
5833	Johanna Hoeve 7 Gouda	9,00	-1,69	Relatief	0 dB	0,80	0,80	0,80	0,80	0,80	0,80	0,80	0,80
5834	Johanna Hoeve 9 Gouda	8,90	-1,70	Relatief	0 dB	0,80	0,80	0,80	0,80	0,80	0,80	0,80	0,80
5835	Johanna Hoeve 11 Gouda	9,10	-1,70	Relatief	0 dB	0,80	0,80	0,80	0,80	0,80	0,80	0,80	0,80
5836	Johanna Hoeve 13 Gouda	8,90	-1,69	Relatief	0 dB	0,80	0,80	0,80	0,80	0,80	0,80	0,80	0,80
5837	Geen verblijfsobject	3,00	-1,69	Relatief	0 dB	0,80	0,80	0,80	0,80	0,80	0,80	0,80	0,80
5838	Johanna Hoeve 15 Gouda	9,00	-1,69	Relatief	0 dB	0,80	0,80	0,80	0,80	0,80	0,80	0,80	0,80
5839	Geen verblijfsobject	3,00	-1,68	Relatief	0 dB	0,80	0,80	0,80	0,80	0,80	0,80	0,80	0,80
5840	Waterlustlaan 26 Gouda	3,10	-0,69	Relatief	0 dB	0,80	0,80	0,80	0,80	0,80	0,80	0,80	0,80
5841	Schokkerwerf 14 Gouda	9,80	-0,97	Relatief	0 dB	0,80	0,80	0,80	0,80	0,80	0,80	0,80	0,80
5842	Schokkerwerf 16 Gouda	9,80	-0,97	Relatief	0 dB	0,80	0,80	0,80	0,80	0,80	0,80	0,80	0,80
5843	Schokkerwerf 18 Gouda	9,70	-0,98	Relatief	0 dB	0,80	0,80	0,80	0,80	0,80	0,80	0,80	0,80
5844	Schokkerwerf 20 Gouda	10,00	-0,98	Relatief	0 dB	0,80	0,80	0,80	0,80	0,80	0,80	0,80	0,80
5845	Waterlustlaan 28 Gouda	9,00	-0,66	Relatief	0 dB	0,80	0,80	0,80	0,80	0,80	0,80	0,80	0,80
5846	Waterlustlaan 30 Gouda	9,20	-0,68	Relatief	0 dB	0,80	0,80	0,80	0,80	0,80	0,80	0,80	0,80
5847	Waterlustlaan 32 Gouda	9,50	-0,70	Relatief	0 dB	0,80	0,80	0,80	0,80	0,80	0,80	0,80	0,80
5848	Waterlustlaan 34 Gouda	9,00	-0,71	Relatief	0 dB	0,80	0,80	0,80	0,80	0,80	0,80	0,80	0,80
5849	Waterlustlaan 36 Gouda	9,10	-0,71	Relatief	0 dB	0,80	0,80	0,80	0,80	0,80	0,80	0,80	0,80
5850	Waterlustlaan 38 Gouda	9,50	-0,71	Relatief	0 dB	0,80	0,80	0,80	0,80	0,80	0,80	0,80	0,80
5851	Waterlustlaan 40 Gouda	9,20	-0,72	Relatief	0 dB	0,80	0,80	0,80	0,80	0,80	0,80	0,80	0,80
5852	Waterlustlaan 42 Gouda	9,40	-0,72	Relatief	0 dB	0,80	0,80	0,80	0,80	0,80	0,80	0,80	0,80
5853	Schokkerwerf 32 Gouda	9,00	-0,92	Relatief	0 dB	0,80	0,80	0,80	0,80	0,80	0,80	0,80	0,80
5854	Helena Hoeve 32 Gouda	9,20	-1,62	Relatief	0 dB	0,80	0,80	0,80	0,80	0,80	0,80	0,80	0,80
5855	Geen verblijfsobject	3,00	-1,59	Relatief	0 dB	0,80	0,80	0,80	0,80	0,80	0,80	0,80	0,80
5856	Helena Hoeve 34 Gouda	9,30	-1,62	Relatief	0 dB	0,80	0,80	0,80	0,80	0,80	0,80	0,80	0,80
5857	Helena Hoeve 36 Gouda	9,20	-1,62	Relatief	0 dB	0,80	0,80	0,80	0,80	0,80	0,80	0,80	0,80
5858	Geen verblijfsobject	3,00	-1,60	Relatief	0 dB	0,80	0,80	0,80	0,80	0,80	0,80	0,80	0,80
5859	Helena Hoeve 38 Gouda	9,10	-1,63	Relatief	0 dB	0,80	0,80	0,80	0,80	0,80	0,80	0,80	0,80
5860	Helena Hoeve 40 Gouda	8,80	-1,63	Relatief	0 dB	0,80	0,80	0,80	0,80	0,80	0,80	0,80	0,80
5861	Geen verblijfsobject	3,00	-1,61	Relatief	0 dB	0,80	0,80	0,80	0,80	0,80	0,80	0,80	0,80
5862	Helena Hoeve 42 Gouda	9,20	-1,63	Relatief	0 dB	0,80	0,80	0,80	0,80	0,80	0,80	0,80	0,80
5863	Helena Hoeve 44 Gouda	9,40	-1,64	Relatief	0 dB	0,80	0,80	0,80	0,80	0,80	0,80	0,80	0,80
5864	Geen verblijfsobject	3,00	-1,61	Relatief	0 dB	0,80	0,80	0,80	0,80	0,80	0,80	0,80	0,80
5865	Geen verblijfsobject	3,00	-1,62	Relatief	0 dB	0,80	0,80	0,80	0,80	0,80	0,80	0,80	0,80
5866	Praamwerf 1 Gouda	10,00	-1,02	Relatief	0 dB	0,80	0,80	0,80	0,80	0,80	0,80	0,80	0,80
5867	Praamwerf 3 Gouda	9,10	-1,02	Relatief	0 dB	0,80	0,80	0,80	0,80	0,80	0,80	0,80	0,80
5868	Praamwerf 5 Gouda	9,60	-1,02	Relatief	0 dB	0,80	0,80	0,80	0,80	0,80	0,80	0,80	0,80
5869	Praamwerf 7 Gouda	9,30	-1,03	Relatief	0 dB	0,80	0,80	0,80	0,80	0,80	0,80	0,80	0,80
5870	Praamwerf 9 Gouda	10,10	-1,04	Relatief	0 dB	0,80	0,80	0,80	0,80	0,80	0,80	0,80	0,80
5871	Praamwerf 11 Gouda	9,60	-1,04	Relatief	0 dB	0,80	0,80	0,80	0,80	0,80	0,80	0,80	0,80
5872	Praamwerf 13 Gouda	9,30	-1,05	Relatief	0 dB	0,80	0,80	0,80	0,80	0,80	0,80	0,80	0,80
5873	Beatrix Hoeve 19 Gouda	9,40	-1,53	Relatief	0 dB	0,80	0,80	0,80	0,80	0,80	0,80	0,80	0,80
5874	Beatrix Hoeve 21 Gouda	9,10	-1,53	Relatief	0 dB	0,80	0,80	0,80	0,80	0,80	0,80	0,80	0,80
5875	Beatrix Hoeve 23 Gouda	9,20	-1,54	Relatief	0 dB	0,80	0,80	0,80	0,80	0,80	0,80	0,80	0,80
5876	Beatrix Hoeve 25 Gouda	9,20	-1,54	Relatief	0 dB	0,80	0,80	0,80	0,80	0,80	0,80	0,80	0,80
5877	Beatrix Hoeve 27 Gouda	9,20	-1,55	Relatief	0 dB	0,80	0,80	0,80	0,80	0,80	0,80	0,80	0,80
5878	Beatrix Hoeve 29 Gouda	9,20	-1,55	Relatief	0 dB	0,80	0,80	0,80	0,80	0,80	0,80	0,80	0,80
5879	Beatrix Hoeve 31 Gouda	9,20	-1,55	Relatief	0 dB	0,80	0,80	0,80	0,80	0,80	0,80	0,80	0,80
5881	5880_Rinkelaarwerf Gouda	8,90	-0,94	Relatief	0 dB	0,80	0,80	0,80	0,80	0,80	0,80	0,80	0,80
5882	Schokkerwerf 30 Gouda	9,70	-0,92	Relatief	0 dB	0,80	0,80	0,80	0,80	0,80	0,80	0,80	0,80
5883	Schokkerwerf 28 Gouda	9,90	-0,93	Relatief	0 dB	0,80	0,80	0,80	0,80	0,80	0,80	0,80	0,80
5884	Schokkerwerf 26 Gouda	9,60	-0,94	Relatief	0 dB	0,80	0,80	0,80	0,80	0,80	0,80	0,80	0,80
5885	Schokkerwerf 24 Gouda	9,60	-0,95	Relatief	0 dB	0,80	0,80	0,80	0,80	0,80	0,80	0,80	0,80
5886	Schokkerwerf 22 Gouda	9,20	-0,96	Relatief	0 dB	0,80	0,80	0,80	0,80	0,80	0,80	0,80	0,80
5887	Klazina Hoeve 1 Gouda	15,30	-1,73	Relatief	0 dB	0,80	0,80	0,80	0,80	0,80	0,80	0,80	0,80
5888	Klazina Hoeve 3 Gouda	9,00	-1,73	Relatief	0 dB	0,80	0,80	0,80	0,80	0,80	0,80	0,80	0,80
5889	Klazina Hoeve 5 Gouda	9,00	-1,72	Relatief	0 dB	0,80	0,80	0,80	0,80	0,80	0,80	0,80	0,80
5890	Klazina Hoeve 7 Gouda	9,00	-1,73	Relatief	0 dB	0,80	0,80	0,80	0,80	0,80	0,80	0,80	0,80
5891	Driehoeven 1 Gouda	7,60	-1,70	Relatief	0 dB	0,80	0,80	0,80	0,80	0,80	0,80	0,80	0,80
5892	Landluststraat 93 Gouda	8,50	-1,55	Relatief	0 dB	0,80	0,80	0,80	0,80	0,80	0,80	0,80	0,80
5893	Landluststraat 95 Gouda	8,50	-1,55	Relatief	0 dB	0,80	0,80	0,80	0,80	0,80	0,80	0,80	0,80
5894	Landluststraat 97 Gouda	8,40	-1,56	Relatief	0 dB	0,80	0,80	0,80	0,80	0,80	0,80	0,80	0,80
5895	Landluststraat 99 Gouda	8,40	-1,56	Relatief	0 dB	0,80	0,80	0,80	0,80	0,80	0,80	0,80	0,80
5896	Landluststraat 101 Gouda	8,40	-1,56	Relatief	0 dB	0,80	0,80	0,80	0,80	0,80	0,80	0,80	0,80
5897	Landluststraat 103 Gouda	8,50	-1,56	Relatief	0 dB	0,80	0,80	0,80	0,80	0,80	0,80	0,80	0,80
5898	Landluststraat 105 Gouda	8,50	-1,55	Relatief	0 dB	0,80	0,80	0,80	0,80	0,80	0,80	0,80	0,80
5899	Landluststraat 107 Gouda	8,50	-1,55	Relatief	0 dB	0,80	0,80	0,80	0,80	0,80	0,80	0,80	0,80
5900	Landluststraat 67 Gouda	6,70	-1,45	Relatief	0 dB	0,80	0,80	0,80	0,80	0,80	0,80	0,80	0,80
5901	Landluststraat 69 Gouda	6,60	-1,45	Relatief	0 dB	0,80	0,80	0,80	0,80	0,80	0,80	0,80	0,80
5902	Landluststraat 71 Gouda	6,50	-1,46	Relatief	0 dB	0,80	0,80	0,80	0,80	0,80	0,80	0,80	0,80
5903	Landluststraat 73 Gouda	6,60	-1,46	Relatief	0 dB	0,80	0,80	0,80	0,80	0,80	0,80	0,80	0,80

Model: 2023 wegverkeer incl. Rijksweg
Groep: (hoofdgroep)
Lijst van Gebouwen, voor rekenmethode Wegverkeerslawaai - RMG-2012, wegverkeer

Naam	Omschr.	Hoogte	Maaiveld	Hdef.	Cp	Refl. 63	Refl. 125	Refl. 250	Refl. 500	Refl. 1k	Refl. 2k	Refl. 4k	Refl. 8k
5904	Landluststraat 75 Gouda	6,60	-1,46	Relatief	0 dB	0,80	0,80	0,80	0,80	0,80	0,80	0,80	0,80
5905	Oosterwerf 36 Gouda	10,00	-0,97	Relatief	0 dB	0,80	0,80	0,80	0,80	0,80	0,80	0,80	0,80
5906	Oosterwerf 38 Gouda	9,60	-0,97	Relatief	0 dB	0,80	0,80	0,80	0,80	0,80	0,80	0,80	0,80
5907	Oosterwerf 40 Gouda	9,20	-0,98	Relatief	0 dB	0,80	0,80	0,80	0,80	0,80	0,80	0,80	0,80
5908	Oosterwerf 42 Gouda	10,00	-0,98	Relatief	0 dB	0,80	0,80	0,80	0,80	0,80	0,80	0,80	0,80
5909	Oosterwerf 44 Gouda	9,50	-0,98	Relatief	0 dB	0,80	0,80	0,80	0,80	0,80	0,80	0,80	0,80
5910	Oosterwerf 46 Gouda	9,50	-0,98	Relatief	0 dB	0,80	0,80	0,80	0,80	0,80	0,80	0,80	0,80
5911	Oosterwerf 48 Gouda	10,10	-0,99	Relatief	0 dB	0,80	0,80	0,80	0,80	0,80	0,80	0,80	0,80
5912	Oosterwerf 50 Gouda	10,00	-0,99	Relatief	0 dB	0,80	0,80	0,80	0,80	0,80	0,80	0,80	0,80
5913	Oosterwerf 52 Gouda	9,80	-0,99	Relatief	0 dB	0,80	0,80	0,80	0,80	0,80	0,80	0,80	0,80
5914	Oosterwerf 54 Gouda	10,00	-1,00	Relatief	0 dB	0,80	0,80	0,80	0,80	0,80	0,80	0,80	0,80
5915	Oosterwerf 56 Gouda	9,70	-1,00	Relatief	0 dB	0,80	0,80	0,80	0,80	0,80	0,80	0,80	0,80
5916	Oosterwerf 58 Gouda	9,40	-1,01	Relatief	0 dB	0,80	0,80	0,80	0,80	0,80	0,80	0,80	0,80
5917	Geen verblijfsobject	3,00	-1,59	Relatief	0 dB	0,80	0,80	0,80	0,80	0,80	0,80	0,80	0,80
5918	Deborah Hoeve 28 Gouda	8,90	-1,59	Relatief	0 dB	0,80	0,80	0,80	0,80	0,80	0,80	0,80	0,80
5919	Deborah Hoeve 26 Gouda	9,00	-1,59	Relatief	0 dB	0,80	0,80	0,80	0,80	0,80	0,80	0,80	0,80
5920	Deborah Hoeve 30 Gouda	9,00	-1,59	Relatief	0 dB	0,80	0,80	0,80	0,80	0,80	0,80	0,80	0,80
5921	Geen verblijfsobject	3,00	-1,58	Relatief	0 dB	0,80	0,80	0,80	0,80	0,80	0,80	0,80	0,80
5922	Deborah Hoeve 24 Gouda	9,00	-1,59	Relatief	0 dB	0,80	0,80	0,80	0,80	0,80	0,80	0,80	0,80
5923	Helena Hoeve 20 Gouda	9,40	-1,62	Relatief	0 dB	0,80	0,80	0,80	0,80	0,80	0,80	0,80	0,80
5924	Helena Hoeve 22 Gouda	9,20	-1,62	Relatief	0 dB	0,80	0,80	0,80	0,80	0,80	0,80	0,80	0,80
5925	Helena Hoeve 24 Gouda	9,20	-1,62	Relatief	0 dB	0,80	0,80	0,80	0,80	0,80	0,80	0,80	0,80
5926	Helena Hoeve 26 Gouda	9,40	-1,62	Relatief	0 dB	0,80	0,80	0,80	0,80	0,80	0,80	0,80	0,80
5927	Helena Hoeve 28 Gouda	9,10	-1,62	Relatief	0 dB	0,80	0,80	0,80	0,80	0,80	0,80	0,80	0,80
5928	Geen verblijfsobject	3,00	-1,59	Relatief	0 dB	0,80	0,80	0,80	0,80	0,80	0,80	0,80	0,80
5929	Helena Hoeve 30 Gouda	9,30	-1,62	Relatief	0 dB	0,80	0,80	0,80	0,80	0,80	0,80	0,80	0,80
5930	Landluststraat 109 Gouda	8,50	-1,54	Relatief	0 dB	0,80	0,80	0,80	0,80	0,80	0,80	0,80	0,80
5931	Landluststraat 111 Gouda	8,50	-1,54	Relatief	0 dB	0,80	0,80	0,80	0,80	0,80	0,80	0,80	0,80
5932	Laura Hoeve 2 Gouda	9,10	-1,69	Relatief	0 dB	0,80	0,80	0,80	0,80	0,80	0,80	0,80	0,80
5933	Laura Hoeve 4 Gouda	9,10	-1,68	Relatief	0 dB	0,80	0,80	0,80	0,80	0,80	0,80	0,80	0,80
5934	Laura Hoeve 6 Gouda	8,90	-1,69	Relatief	0 dB	0,80	0,80	0,80	0,80	0,80	0,80	0,80	0,80
5935	Laura Hoeve 8 Gouda	9,10	-1,69	Relatief	0 dB	0,80	0,80	0,80	0,80	0,80	0,80	0,80	0,80
5936	Laura Hoeve 10 Gouda	9,00	-1,69	Relatief	0 dB	0,80	0,80	0,80	0,80	0,80	0,80	0,80	0,80
5937	Laura Hoeve 12 Gouda	9,50	-1,69	Relatief	0 dB	0,80	0,80	0,80	0,80	0,80	0,80	0,80	0,80
5938	Laura Hoeve 14 Gouda	9,10	-1,70	Relatief	0 dB	0,80	0,80	0,80	0,80	0,80	0,80	0,80	0,80
5939	Francisca Hoeve 19 Gouda	9,30	-1,62	Relatief	0 dB	0,80	0,80	0,80	0,80	0,80	0,80	0,80	0,80
5940	Geen verblijfsobject	3,00	-1,61	Relatief	0 dB	0,80	0,80	0,80	0,80	0,80	0,80	0,80	0,80
5941	Francisca Hoeve 21 Gouda	9,20	-1,62	Relatief	0 dB	0,80	0,80	0,80	0,80	0,80	0,80	0,80	0,80
5942	Francisca Hoeve 23 Gouda	9,40	-1,62	Relatief	0 dB	0,80	0,80	0,80	0,80	0,80	0,80	0,80	0,80
5943	Francisca Hoeve 25 Gouda	9,00	-1,63	Relatief	0 dB	0,80	0,80	0,80	0,80	0,80	0,80	0,80	0,80
5944	Geen verblijfsobject	3,00	-1,62	Relatief	0 dB	0,80	0,80	0,80	0,80	0,80	0,80	0,80	0,80
5945	Francisca Hoeve 27 Gouda	9,40	-1,63	Relatief	0 dB	0,80	0,80	0,80	0,80	0,80	0,80	0,80	0,80
5946	Francisca Hoeve 29 Gouda	9,20	-1,64	Relatief	0 dB	0,80	0,80	0,80	0,80	0,80	0,80	0,80	0,80
5947	Francisca Hoeve 31 Gouda	9,30	-1,64	Relatief	0 dB	0,80	0,80	0,80	0,80	0,80	0,80	0,80	0,80
5948	Geen verblijfsobject	3,00	-1,63	Relatief	0 dB	0,80	0,80	0,80	0,80	0,80	0,80	0,80	0,80
5949	Francisca Hoeve 33 Gouda	9,30	-1,65	Relatief	0 dB	0,80	0,80	0,80	0,80	0,80	0,80	0,80	0,80
5950	Francisca Hoeve 35 Gouda	9,30	-1,65	Relatief	0 dB	0,80	0,80	0,80	0,80	0,80	0,80	0,80	0,80
5951	Laura Hoeve 16 Gouda	9,10	-1,70	Relatief	0 dB	0,80	0,80	0,80	0,80	0,80	0,80	0,80	0,80
5952	Laura Hoeve 18 Gouda	9,00	-1,69	Relatief	0 dB	0,80	0,80	0,80	0,80	0,80	0,80	0,80	0,80
5953	Laura Hoeve 20 Gouda	9,00	-1,69	Relatief	0 dB	0,80	0,80	0,80	0,80	0,80	0,80	0,80	0,80
5954	Laura Hoeve 22 Gouda	9,20	-1,70	Relatief	0 dB	0,80	0,80	0,80	0,80	0,80	0,80	0,80	0,80
5955	Laura Hoeve 24 Gouda	9,50	-1,70	Relatief	0 dB	0,80	0,80	0,80	0,80	0,80	0,80	0,80	0,80
5956	Laura Hoeve 26 Gouda	9,20	-1,70	Relatief	0 dB	0,80	0,80	0,80	0,80	0,80	0,80	0,80	0,80
5957	Laura Hoeve 28 Gouda	9,30	-1,71	Relatief	0 dB	0,80	0,80	0,80	0,80	0,80	0,80	0,80	0,80
5958	Laura Hoeve 30 Gouda	9,30	-1,71	Relatief	0 dB	0,80	0,80	0,80	0,80	0,80	0,80	0,80	0,80
5959	Boschlust 14 Gouda	8,80	-1,60	Relatief	0 dB	0,80	0,80	0,80	0,80	0,80	0,80	0,80	0,80
5960	Boschlust 16 Gouda	8,60	-1,60	Relatief	0 dB	0,80	0,80	0,80	0,80	0,80	0,80	0,80	0,80
5961	Boschlust 18 Gouda	8,50	-1,60	Relatief	0 dB	0,80	0,80	0,80	0,80	0,80	0,80	0,80	0,80
5962	Boschlust 20 Gouda	8,50	-1,61	Relatief	0 dB	0,80	0,80	0,80	0,80	0,80	0,80	0,80	0,80
5963	Boschlust 22 Gouda	8,50	-1,61	Relatief	0 dB	0,80	0,80	0,80	0,80	0,80	0,80	0,80	0,80
5964	Boschlust 24 Gouda	8,40	-1,62	Relatief	0 dB	0,80	0,80	0,80	0,80	0,80	0,80	0,80	0,80
5965	Boschlust 26 Gouda	8,40	-1,62	Relatief	0 dB	0,80	0,80	0,80	0,80	0,80	0,80	0,80	0,80
5966	Boschlust 28 Gouda	8,50	-1,62	Relatief	0 dB	0,80	0,80	0,80	0,80	0,80	0,80	0,80	0,80
5967	Boschlust 30 Gouda	8,50	-1,63	Relatief	0 dB	0,80	0,80	0,80	0,80	0,80	0,80	0,80	0,80
5968	Boschlust 32 Gouda	8,50	-1,63	Relatief	0 dB	0,80	0,80	0,80	0,80	0,80	0,80	0,80	0,80
5969	Boschlust 34 Gouda	8,60	-1,64	Relatief	0 dB	0,80	0,80	0,80	0,80	0,80	0,80	0,80	0,80
5970	Klazina Hoeve 2 Gouda	8,90	-1,73	Relatief	0 dB	0,80	0,80	0,80	0,80	0,80	0,80	0,80	0,80
5971	Klazina Hoeve 4 Gouda	9,00	-1,73	Relatief	0 dB	0,80	0,80	0,80	0,80	0,80	0,80	0,80	0,80
5972	Klazina Hoeve 6 Gouda	9,10	-1,73	Relatief	0 dB	0,80	0,80	0,80	0,80	0,80	0,80	0,80	0,80
5973	Klazina Hoeve 8 Gouda	9,10	-1,74	Relatief	0 dB	0,80	0,80	0,80	0,80	0,80	0,80	0,80	0,80
5974	Klazina Hoeve 10 Gouda	9,10	-1,74	Relatief	0 dB	0,80	0,80	0,80	0,80	0,80	0,80	0,80	0,80
5975	Klazina Hoeve 12 Gouda	9,10	-1,74	Relatief	0 dB	0,80	0,80	0,80	0,80	0,80	0,80	0,80	0,80
5976	Klazina Hoeve 14 Gouda	9,10	-1,75	Relatief	0 dB	0,80	0,80	0,80	0,80	0,80	0,80	0,80	0,80
5977	Klazina Hoeve 16 Gouda	9,20	-1,75	Relatief	0 dB	0,80	0,80	0,80	0,80	0,80	0,80	0,80	0,80
5978	Klazina Hoeve 18 Gouda	8,90	-1,75	Relatief	0 dB	0,80	0,80	0,80	0,80	0,80	0,80	0,80	0,80
5979	Klazina Hoeve 20 Gouda	9,10	-1,76	Relatief	0 dB	0,80	0,80	0,80	0,80	0,80	0,80	0,80	0,80
5980	Geen verblijfsobject	3,00	-1,64	Relatief	0 dB	0,80	0,80	0,80	0,80	0,80	0,80	0,80	0,80
5981	Francisca Hoeve 37 Gouda	9,10	-1,66	Relatief	0 dB	0,80	0,80	0,80	0,80	0,80	0,80	0,80	0,80
5982	Francisca Hoeve 39 Gouda	9,20	-1,66	Relatief	0 dB	0,80	0,80	0,80	0,80	0,80	0,80	0,80	0,80
5983	Geen verblijfsobject	3,00	-1,65	Relatief	0 dB	0,80	0,80	0,80	0,80	0,80	0,80	0,80	0,80
5984	Francisca Hoeve 41 Gouda	9,10	-1,66	Relatief	0 dB	0,80	0,80	0,80	0,80	0,80	0,80	0,80	0,80
5985	Francisca Hoeve 43 Gouda	9,20	-1,67	Relatief	0 dB	0,80	0,80	0,80	0,80	0,80	0,80	0,80	0,80
5986	Geen verblijfsobject	3,00	-1,66	Relatief	0 dB	0,80	0,80	0,80	0,80	0,80	0,80	0,80	0,80
5987	Francisca Hoeve 45 Gouda	9,10	-1,67	Relatief	0 dB	0,80	0,80	0,80	0,80	0,80	0,80	0,80	0,80
5988	Francisca Hoeve 47 Gouda	9,20	-1,68	Relatief	0 dB	0,80	0,80	0,80	0,80	0,80	0,80	0,80	0,80
5989	Geen verblijfsobject	3,00	-1,67	Relatief	0 dB	0,80	0,80	0,80	0,80	0,80	0,80	0,80	0,80
5990	Francisca Hoeve 49 Gouda	9,60	-1,68	Relatief	0 dB	0,80	0,80	0,80	0,80	0,80	0,80	0,80	0,80
5991	Waterlustlaan 53 Gouda	8,60	-1,34	Relatief	0 dB	0,80	0,80	0,80	0,80	0,80	0,80	0,80	0,80
5992	Waterlustlaan 55 Gouda	8,40	-1,34	Relatief	0 dB	0,80	0,80	0,80	0,80	0,80	0,80	0,80	0,80
5993	Waterlustlaan 57 Gouda	8,30	-1,33	Relatief	0 dB	0,80	0,80	0,80	0,80	0,80	0,80	0,80	0,80
5994	Waterlustlaan 59 Gouda	8,30	-1,32	Relatief	0 dB	0,80	0,80	0,80	0,80	0,80	0,80	0,80	0,80
5995	Waterlustlaan 61 Gouda	8,30	-1,32	Relatief	0 dB	0,80	0,80	0,80	0,80	0,80	0,80	0,80	0,80
5996	Waterlustlaan 63 Gouda	8,50	-1,33	Relatief	0 dB	0,80	0,80	0,80	0,80	0,80	0,80	0,80	0,80
5997	Waterlustlaan 65 Gouda	8,40	-1,34	Relatief	0 dB	0,80	0,80	0,80	0,80	0,80	0,80	0,80	0,80
5998	Deborah Hoeve 32 Gouda	9,30	-1,60	Relatief	0 dB	0,80	0,80	0,80	0,80	0,80	0,80	0,80	0,80
5999	Deborah Hoeve 34 Gouda	9,00	-1,60	Relatief	0 dB	0,80	0,80	0,80	0,80	0,80	0,80	0,80	0,80
6000	Deborah Hoeve 36 Gouda	9,10	-1,60	Relatief	0 dB	0,80	0,80	0,80	0,80	0,80	0,80	0,80	0,80
6001	Deborah Hoeve 38 Gouda	9,20	-1,61	Relatief	0 dB	0,80	0,80	0,80	0,80	0,80	0,80	0,80	0,80
6002	Deborah Hoeve 40 Gouda	9,20	-1,61	Relatief	0 dB	0,80	0,80	0,80	0,80	0,80	0,80	0,80	0,80
6003	Geen verblijfsobject	3,00	-1,61	Relatief	0 dB	0,80	0,80	0,80	0,80	0,80	0,80	0,80	0,80

Model: 2023 wegverkeer incl. Rijksweg
Groep: (hoofdgroep)
Lijst van Gebouwen, voor rekenmethode Wegverkeerslawaai - RMG-2012, wegverkeer

Naam	Omschr.	Hoogte	Maaiveld	Hdef.	Cp	Refl. 63	Refl. 125	Refl. 250	Refl. 500	Refl. 1k	Refl. 2k	Refl. 4k	Refl. 8k
6004	Deborah Hoeve 42 Gouda	9,00	-1,62	Relatief	0 dB	0,80	0,80	0,80	0,80	0,80	0,80	0,80	0,80
6005	Deborah Hoeve 44 Gouda	9,10	-1,62	Relatief	0 dB	0,80	0,80	0,80	0,80	0,80	0,80	0,80	0,80
6006	Geen verblijfsobject	3,00	-1,62	Relatief	0 dB	0,80	0,80	0,80	0,80	0,80	0,80	0,80	0,80
6007	Deborah Hoeve 46 Gouda	9,30	-1,62	Relatief	0 dB	0,80	0,80	0,80	0,80	0,80	0,80	0,80	0,80
6008	Deborah Hoeve 48 Gouda	9,30	-1,63	Relatief	0 dB	0,80	0,80	0,80	0,80	0,80	0,80	0,80	0,80
6009	Geen verblijfsobject	3,00	-1,63	Relatief	0 dB	0,80	0,80	0,80	0,80	0,80	0,80	0,80	0,80
6010	Deborah Hoeve 50 Gouda	9,30	-1,63	Relatief	0 dB	0,80	0,80	0,80	0,80	0,80	0,80	0,80	0,80
6011	Schokkerwerf 34 Gouda	8,90	-0,91	Relatief	0 dB	0,80	0,80	0,80	0,80	0,80	0,80	0,80	0,80
6012	Schokkerwerf 36 Gouda	9,50	-0,90	Relatief	0 dB	0,80	0,80	0,80	0,80	0,80	0,80	0,80	0,80
6013	Schokkerwerf 38 Gouda	9,00	-0,90	Relatief	0 dB	0,80	0,80	0,80	0,80	0,80	0,80	0,80	0,80
6014	Schokkerwerf 40 Gouda	10,00	-0,88	Relatief	0 dB	0,80	0,80	0,80	0,80	0,80	0,80	0,80	0,80
6015	Tjotterwerf 21 Gouda	9,30	-0,85	Relatief	0 dB	0,80	0,80	0,80	0,80	0,80	0,80	0,80	0,80
6016	Tjotterwerf 23 Gouda	9,40	-0,85	Relatief	0 dB	0,80	0,80	0,80	0,80	0,80	0,80	0,80	0,80
6017	Waterlustlaan 83 Gouda	9,50	-0,65	Relatief	0 dB	0,80	0,80	0,80	0,80	0,80	0,80	0,80	0,80
6018	Waterlustlaan 85 Gouda	9,10	-0,65	Relatief	0 dB	0,80	0,80	0,80	0,80	0,80	0,80	0,80	0,80
6019	Waterlustlaan 87 Gouda	8,90	-0,67	Relatief	0 dB	0,80	0,80	0,80	0,80	0,80	0,80	0,80	0,80
6020	Waterlustlaan 89 Gouda	9,00	-0,68	Relatief	0 dB	0,80	0,80	0,80	0,80	0,80	0,80	0,80	0,80
6021	Waterlustlaan 91 Gouda	9,00	-0,70	Relatief	0 dB	0,80	0,80	0,80	0,80	0,80	0,80	0,80	0,80
6022	Waterlustlaan 93 Gouda	9,00	-0,71	Relatief	0 dB	0,80	0,80	0,80	0,80	0,80	0,80	0,80	0,80
6023	Klazina Hoeve 9 Gouda	9,20	-1,77	Relatief	0 dB	0,80	0,80	0,80	0,80	0,80	0,80	0,80	0,80
6024	Klazina Hoeve 11 Gouda	9,20	-1,77	Relatief	0 dB	0,80	0,80	0,80	0,80	0,80	0,80	0,80	0,80
6025	Geen verblijfsobject	3,00	-1,77	Relatief	0 dB	0,80	0,80	0,80	0,80	0,80	0,80	0,80	0,80
6026	Klazina Hoeve 13 Gouda	9,20	-1,77	Relatief	0 dB	0,80	0,80	0,80	0,80	0,80	0,80	0,80	0,80
6027	Klazina Hoeve 15 Gouda	9,60	-1,78	Relatief	0 dB	0,80	0,80	0,80	0,80	0,80	0,80	0,80	0,80
6028	Klazina Hoeve 17 Gouda	9,10	-1,80	Relatief	0 dB	0,80	0,80	0,80	0,80	0,80	0,80	0,80	0,80
6029	Klazina Hoeve 19 Gouda	9,20	-1,80	Relatief	0 dB	0,80	0,80	0,80	0,80	0,80	0,80	0,80	0,80
6030	Geen verblijfsobject	3,00	-1,77	Relatief	0 dB	0,80	0,80	0,80	0,80	0,80	0,80	0,80	0,80
6031	Vreelust 26 Gouda	9,10	-0,65	Relatief	0 dB	0,80	0,80	0,80	0,80	0,80	0,80	0,80	0,80
6032	Vreelust 28 Gouda	9,10	-0,65	Relatief	0 dB	0,80	0,80	0,80	0,80	0,80	0,80	0,80	0,80
6033	Vreelust 30 Gouda	9,20	-0,67	Relatief	0 dB	0,80	0,80	0,80	0,80	0,80	0,80	0,80	0,80
6034	Vreelust 32 Gouda	9,00	-0,69	Relatief	0 dB	0,80	0,80	0,80	0,80	0,80	0,80	0,80	0,80
6035	Vreelust 34 Gouda	9,10	-0,70	Relatief	0 dB	0,80	0,80	0,80	0,80	0,80	0,80	0,80	0,80
6036	Vreelust 36 Gouda	9,30	-0,70	Relatief	0 dB	0,80	0,80	0,80	0,80	0,80	0,80	0,80	0,80
6037	Vreelust 38 Gouda	9,00	-0,71	Relatief	0 dB	0,80	0,80	0,80	0,80	0,80	0,80	0,80	0,80
6038	Vreelust 40 Gouda	9,00	-0,71	Relatief	0 dB	0,80	0,80	0,80	0,80	0,80	0,80	0,80	0,80
6039	Waterlustlaan 2 Gouda	9,10	-1,40	Relatief	0 dB	0,80	0,80	0,80	0,80	0,80	0,80	0,80	0,80
6040	Waterlustlaan 4 Gouda	9,00	-1,40	Relatief	0 dB	0,80	0,80	0,80	0,80	0,80	0,80	0,80	0,80
6041	Waterlustlaan 6 Gouda	8,90	-1,42	Relatief	0 dB	0,80	0,80	0,80	0,80	0,80	0,80	0,80	0,80
6042	Waterlustlaan 8 Gouda	9,10	-1,44	Relatief	0 dB	0,80	0,80	0,80	0,80	0,80	0,80	0,80	0,80
6043	Waterlustlaan 10 Gouda	9,20	-1,46	Relatief	0 dB	0,80	0,80	0,80	0,80	0,80	0,80	0,80	0,80
6044	Waterlustlaan 12 Gouda	8,80	-1,48	Relatief	0 dB	0,80	0,80	0,80	0,80	0,80	0,80	0,80	0,80
6045	Waterlustlaan 14 Gouda	8,90	-1,50	Relatief	0 dB	0,80	0,80	0,80	0,80	0,80	0,80	0,80	0,80
6046	Waterlustlaan 16 Gouda	9,20	-0,52	Relatief	0 dB	0,80	0,80	0,80	0,80	0,80	0,80	0,80	0,80
6047	Vreelust 69 Gouda	9,10	-0,54	Relatief	0 dB	0,80	0,80	0,80	0,80	0,80	0,80	0,80	0,80
6048	Vreelust 71 Gouda	9,50	-0,54	Relatief	0 dB	0,80	0,80	0,80	0,80	0,80	0,80	0,80	0,80
6049	Vreelust 73 Gouda	9,00	-0,56	Relatief	0 dB	0,80	0,80	0,80	0,80	0,80	0,80	0,80	0,80
6050	Vreelust 75 Gouda	9,10	-0,58	Relatief	0 dB	0,80	0,80	0,80	0,80	0,80	0,80	0,80	0,80
6051	Vreelust 77 Gouda	9,20	-0,60	Relatief	0 dB	0,80	0,80	0,80	0,80	0,80	0,80	0,80	0,80
6052	Vreelust 79 Gouda	9,10	-0,62	Relatief	0 dB	0,80	0,80	0,80	0,80	0,80	0,80	0,80	0,80
6053	Vreelust 81 Gouda	9,00	-0,64	Relatief	0 dB	0,80	0,80	0,80	0,80	0,80	0,80	0,80	0,80
6054	Vreelust 83 Gouda	9,60	-0,66	Relatief	0 dB	0,80	0,80	0,80	0,80	0,80	0,80	0,80	0,80
6055	Beatrix Hoeve 39 Gouda	9,30	-1,57	Relatief	0 dB	0,80	0,80	0,80	0,80	0,80	0,80	0,80	0,80
6056	Beatrix Hoeve 37 Gouda	9,10	-1,57	Relatief	0 dB	0,80	0,80	0,80	0,80	0,80	0,80	0,80	0,80
6057	Beatrix Hoeve 35 Gouda	9,30	-1,57	Relatief	0 dB	0,80	0,80	0,80	0,80	0,80	0,80	0,80	0,80
6058	Beatrix Hoeve 33 Gouda	9,20	-1,57	Relatief	0 dB	0,80	0,80	0,80	0,80	0,80	0,80	0,80	0,80
6059	Klazina Hoeve 21 Gouda	8,90	-1,80	Relatief	0 dB	0,80	0,80	0,80	0,80	0,80	0,80	0,80	0,80
6060	Geen verblijfsobject	3,00	-1,77	Relatief	0 dB	0,80	0,80	0,80	0,80	0,80	0,80	0,80	0,80
6061	Weidelust 1 Gouda	9,10	-0,79	Relatief	0 dB	0,80	0,80	0,80	0,80	0,80	0,80	0,80	0,80
6062	Weidelust 3 Gouda	9,30	-0,79	Relatief	0 dB	0,80	0,80	0,80	0,80	0,80	0,80	0,80	0,80
6063	Weidelust 5 Gouda	9,00	-0,78	Relatief	0 dB	0,80	0,80	0,80	0,80	0,80	0,80	0,80	0,80
6064	Weidelust 7 Gouda	8,90	-0,77	Relatief	0 dB	0,80	0,80	0,80	0,80	0,80	0,80	0,80	0,80
6065	Weidelust 9 Gouda	8,90	-0,77	Relatief	0 dB	0,80	0,80	0,80	0,80	0,80	0,80	0,80	0,80
6066	Weidelust 11 Gouda	9,10	-0,76	Relatief	0 dB	0,80	0,80	0,80	0,80	0,80	0,80	0,80	0,80
6067	Weidelust 13 Gouda	8,90	-0,75	Relatief	0 dB	0,80	0,80	0,80	0,80	0,80	0,80	0,80	0,80
6068	Weidelust 15 Gouda	9,80	-0,75	Relatief	0 dB	0,80	0,80	0,80	0,80	0,80	0,80	0,80	0,80
6069	Landluststraat 100 Gouda	9,20	-1,59	Relatief	0 dB	0,80	0,80	0,80	0,80	0,80	0,80	0,80	0,80
6070	Landluststraat 102 Gouda	9,00	-1,59	Relatief	0 dB	0,80	0,80	0,80	0,80	0,80	0,80	0,80	0,80
6071	Landluststraat 104 Gouda	9,10	-1,61	Relatief	0 dB	0,80	0,80	0,80	0,80	0,80	0,80	0,80	0,80
6072	Landluststraat 106 Gouda	9,30	-0,59	Relatief	0 dB	0,80	0,80	0,80	0,80	0,80	0,80	0,80	0,80
6073	Landluststraat 108 Gouda	9,20	-0,60	Relatief	0 dB	0,80	0,80	0,80	0,80	0,80	0,80	0,80	0,80
6074	Landluststraat 110 Gouda	13,10	-0,62	Relatief	0 dB	0,80	0,80	0,80	0,80	0,80	0,80	0,80	0,80
6075	Tjotterwerf 25 Gouda	10,30	-0,87	Relatief	0 dB	0,80	0,80	0,80	0,80	0,80	0,80	0,80	0,80
6076	Tjotterwerf 27 Gouda	9,60	-0,87	Relatief	0 dB	0,80	0,80	0,80	0,80	0,80	0,80	0,80	0,80
6077	Deborah Hoeve 52 Gouda	9,20	-1,64	Relatief	0 dB	0,80	0,80	0,80	0,80	0,80	0,80	0,80	0,80
6078	Geen verblijfsobject	3,00	-1,63	Relatief	0 dB	0,80	0,80	0,80	0,80	0,80	0,80	0,80	0,80
6079	Deborah Hoeve 54 Gouda	9,20	-1,64	Relatief	0 dB	0,80	0,80	0,80	0,80	0,80	0,80	0,80	0,80
6080	Deborah Hoeve 56 Gouda	8,90	-1,65	Relatief	0 dB	0,80	0,80	0,80	0,80	0,80	0,80	0,80	0,80
6081	Geen verblijfsobject	3,00	-1,64	Relatief	0 dB	0,80	0,80	0,80	0,80	0,80	0,80	0,80	0,80
6082	Geen verblijfsobject	3,00	-1,65	Relatief	0 dB	0,80	0,80	0,80	0,80	0,80	0,80	0,80	0,80
6083	Praamwerf 16 Gouda	9,50	-1,03	Relatief	0 dB	0,80	0,80	0,80	0,80	0,80	0,80	0,80	0,80
6084	Praamwerf 18 Gouda	9,60	-1,03	Relatief	0 dB	0,80	0,80	0,80	0,80	0,80	0,80	0,80	0,80
6085	Praamwerf 20 Gouda	9,40	-1,03	Relatief	0 dB	0,80	0,80	0,80	0,80	0,80	0,80	0,80	0,80
6086	Praamwerf 22 Gouda	9,50	-1,04	Relatief	0 dB	0,80	0,80	0,80	0,80	0,80	0,80	0,80	0,80
6087	Praamwerf 24 Gouda	9,50	-1,04	Relatief	0 dB	0,80	0,80	0,80	0,80	0,80	0,80	0,80	0,80
6088	Praamwerf 26 Gouda	9,60	-1,04	Relatief	0 dB	0,80	0,80	0,80	0,80	0,80	0,80	0,80	0,80
6089	Praamwerf 28 Gouda	9,70	-1,05	Relatief	0 dB	0,80	0,80	0,80	0,80	0,80	0,80	0,80	0,80
6090	Praamwerf 30 Gouda	9,50	-1,05	Relatief	0 dB	0,80	0,80	0,80	0,80	0,80	0,80	0,80	0,80
6091	IJkerwerf 11 Gouda	8,50	-0,77	Relatief	0 dB	0,80	0,80	0,80	0,80	0,80	0,80	0,80	0,80
6092	IJkerwerf 9 Gouda	8,40	-0,77	Relatief	0 dB	0,80	0,80	0,80	0,80	0,80	0,80	0,80	0,80
6093	IJkerwerf 7 Gouda	8,40	-0,77	Relatief	0 dB	0,80	0,80	0,80	0,80	0,80	0,80	0,80	0,80
6094	IJkerwerf 5 Gouda	8,50	-0,78	Relatief	0 dB	0,80	0,80	0,80	0,80	0,80	0,80	0,80	0,80
6095	IJkerwerf 3 Gouda	8,70	-0,78	Relatief	0 dB	0,80	0,80	0,80	0,80	0,80	0,80	0,80	0,80
6096	IJkerwerf 1 Gouda	8,70	-0,79	Relatief	0 dB	0,80	0,80	0,80	0,80	0,80	0,80	0,80	0,80
6097	Helena Hoeve 39 Gouda	9,10	-1,62	Relatief	0 dB	0,80	0,80	0,80	0,80	0,80	0,80	0,80	0,80
6098	Helena Hoeve 37 Gouda	9,30	-1,65	Relatief	0 dB	0,80	0,80	0,80	0,80	0,80	0,80	0,80	0,80
6099	Helena Hoeve 35 Gouda	9,50	-1,64	Relatief	0 dB	0,80	0,80	0,80	0,80	0,80	0,80	0,80	0,80
6100	Helena Hoeve 33 Gouda	10,20	-1,67	Relatief	0 dB	0,80	0,80	0,80	0,80	0,80	0,80	0,80	0,80
6101	Geen verblijfsobject	3,00	-1,64	Relatief	0 dB	0,80	0,80	0,80	0,80	0,80	0,80	0,80	0,80
6102	Geen verblijfsobject	3,00	-1,66	Relatief	0 dB	0,80	0,80	0,80	0,80	0,80	0,80	0,80	0,80
6103	Klazina Hoeve 29 Gouda	9,10	-1,78	Relatief	0 dB	0,80	0,80	0,80	0,80	0,80	0,80	0,80	0,80

Model: 2023 wegverkeer incl. Rijksweg
Groep: (hoofdgroep)
Lijst van Gebouwen, voor rekenmethode Wegverkeerslawaai - RMG-2012, wegverkeer

Naam	Omschr.	Hoogte	Maaiveld	Hdef.	Cp	Refl. 63	Refl. 125	Refl. 250	Refl. 500	Refl. 1k	Refl. 2k	Refl. 4k	Refl. 8k
6104	Klazina Hoeve 27 Gouda	8,80	-1,79	Relatief	0 dB	0,80	0,80	0,80	0,80	0,80	0,80	0,80	0,80
6105	Klazina Hoeve 25 Gouda	8,80	-1,78	Relatief	0 dB	0,80	0,80	0,80	0,80	0,80	0,80	0,80	0,80
6106	Klazina Hoeve 23 Gouda	8,80	-1,79	Relatief	0 dB	0,80	0,80	0,80	0,80	0,80	0,80	0,80	0,80
6107	Weidelust 17 Gouda	8,60	-1,61	Relatief	0 dB	0,80	0,80	0,80	0,80	0,80	0,80	0,80	0,80
6108	Weidelust 19 Gouda	8,50	-1,61	Relatief	0 dB	0,80	0,80	0,80	0,80	0,80	0,80	0,80	0,80
6109	Weidelust 21 Gouda	8,50	-1,59	Relatief	0 dB	0,80	0,80	0,80	0,80	0,80	0,80	0,80	0,80
6110	Weidelust 23 Gouda	8,60	-1,57	Relatief	0 dB	0,80	0,80	0,80	0,80	0,80	0,80	0,80	0,80
6111	Weidelust 25 Gouda	8,60	-1,59	Relatief	0 dB	0,80	0,80	0,80	0,80	0,80	0,80	0,80	0,80
6112	Weidelust 27 Gouda	8,60	-1,62	Relatief	0 dB	0,80	0,80	0,80	0,80	0,80	0,80	0,80	0,80
6113	Weidelust 29 Gouda	8,40	-1,64	Relatief	0 dB	0,80	0,80	0,80	0,80	0,80	0,80	0,80	0,80
6114	Weidelust 31 Gouda	8,60	-1,64	Relatief	0 dB	0,80	0,80	0,80	0,80	0,80	0,80	0,80	0,80
6115	Francisca Hoeve 26 Gouda	9,30	-1,66	Relatief	0 dB	0,80	0,80	0,80	0,80	0,80	0,80	0,80	0,80
6116	Francisca Hoeve 28 Gouda	9,20	-1,66	Relatief	0 dB	0,80	0,80	0,80	0,80	0,80	0,80	0,80	0,80
6117	Francisca Hoeve 30 Gouda	9,20	-1,66	Relatief	0 dB	0,80	0,80	0,80	0,80	0,80	0,80	0,80	0,80
6118	Francisca Hoeve 32 Gouda	9,30	-1,66	Relatief	0 dB	0,80	0,80	0,80	0,80	0,80	0,80	0,80	0,80
6119	Francisca Hoeve 34 Gouda	9,10	-1,67	Relatief	0 dB	0,80	0,80	0,80	0,80	0,80	0,80	0,80	0,80
6120	Francisca Hoeve 36 Gouda	9,30	-1,67	Relatief	0 dB	0,80	0,80	0,80	0,80	0,80	0,80	0,80	0,80
6121	Francisca Hoeve 38 Gouda	9,60	-1,68	Relatief	0 dB	0,80	0,80	0,80	0,80	0,80	0,80	0,80	0,80
6122	Francisca Hoeve 40 Gouda	9,30	-1,68	Relatief	0 dB	0,80	0,80	0,80	0,80	0,80	0,80	0,80	0,80
6123	Francisca Hoeve 42 Gouda	9,20	-1,69	Relatief	0 dB	0,80	0,80	0,80	0,80	0,80	0,80	0,80	0,80
6124	Francisca Hoeve 44 Gouda	9,40	-1,69	Relatief	0 dB	0,80	0,80	0,80	0,80	0,80	0,80	0,80	0,80
6125	Noorderwerf 8 Gouda	8,50	-0,91	Relatief	0 dB	0,80	0,80	0,80	0,80	0,80	0,80	0,80	0,80
6126	Noorderwerf 10 Gouda	8,40	-0,91	Relatief	0 dB	0,80	0,80	0,80	0,80	0,80	0,80	0,80	0,80
6127	Noorderwerf 12 Gouda	8,50	-0,92	Relatief	0 dB	0,80	0,80	0,80	0,80	0,80	0,80	0,80	0,80
6128	Noorderwerf 14 Gouda	8,50	-0,93	Relatief	0 dB	0,80	0,80	0,80	0,80	0,80	0,80	0,80	0,80
6129	Noorderwerf 16 Gouda	8,80	-0,93	Relatief	0 dB	0,80	0,80	0,80	0,80	0,80	0,80	0,80	0,80
6130	Noorderwerf 18 Gouda	8,40	-0,94	Relatief	0 dB	0,80	0,80	0,80	0,80	0,80	0,80	0,80	0,80
6131	Noorderwerf 20 Gouda	8,50	-0,94	Relatief	0 dB	0,80	0,80	0,80	0,80	0,80	0,80	0,80	0,80
6132	Plaswijckweg 110 Gouda	3,90	-0,78	Relatief	0 dB	0,80	0,80	0,80	0,80	0,80	0,80	0,80	0,80
6134	6133_Tjalkwerf Gouda	7,30	-0,80	Relatief	0 dB	0,80	0,80	0,80	0,80	0,80	0,80	0,80	0,80
6135	Landluststraat 77 Gouda	8,60	-1,50	Relatief	0 dB	0,80	0,80	0,80	0,80	0,80	0,80	0,80	0,80
6136	Landluststraat 79 Gouda	8,60	-1,50	Relatief	0 dB	0,80	0,80	0,80	0,80	0,80	0,80	0,80	0,80
6137	Landluststraat 81 Gouda	8,60	-1,50	Relatief	0 dB	0,80	0,80	0,80	0,80	0,80	0,80	0,80	0,80
6138	Landluststraat 83 Gouda	8,50	-1,51	Relatief	0 dB	0,80	0,80	0,80	0,80	0,80	0,80	0,80	0,80
6139	Landluststraat 85 Gouda	8,50	-1,51	Relatief	0 dB	0,80	0,80	0,80	0,80	0,80	0,80	0,80	0,80
6140	Landluststraat 87 Gouda	8,60	-1,52	Relatief	0 dB	0,80	0,80	0,80	0,80	0,80	0,80	0,80	0,80
6141	Landluststraat 89 Gouda	8,40	-1,52	Relatief	0 dB	0,80	0,80	0,80	0,80	0,80	0,80	0,80	0,80
6142	Landluststraat 91 Gouda	8,60	-1,52	Relatief	0 dB	0,80	0,80	0,80	0,80	0,80	0,80	0,80	0,80
6143	Landluststraat 80 Gouda	8,40	-1,47	Relatief	0 dB	0,80	0,80	0,80	0,80	0,80	0,80	0,80	0,80
6144	Landluststraat 82 Gouda	8,50	-1,47	Relatief	0 dB	0,80	0,80	0,80	0,80	0,80	0,80	0,80	0,80
6145	Deborah Hoeve 37 Gouda	9,80	-1,63	Relatief	0 dB	0,80	0,80	0,80	0,80	0,80	0,80	0,80	0,80
6146	Deborah Hoeve 39 Gouda	9,40	-1,63	Relatief	0 dB	0,80	0,80	0,80	0,80	0,80	0,80	0,80	0,80
6147	Plaswijckweg 4 Gouda	10,60	-0,76	Relatief	0 dB	0,80	0,80	0,80	0,80	0,80	0,80	0,80	0,80
6148	Burgvlietkade 105 Gouda	3,70	0,77	Relatief	0 dB	0,80	0,80	0,80	0,80	0,80	0,80	0,80	0,80
6149	Anna van Meertenstraat 2 Gouda	8,80	-0,71	Relatief	0 dB	0,80	0,80	0,80	0,80	0,80	0,80	0,80	0,80
6150	Anna van Meertenstraat 4 Gouda	9,00	-0,72	Relatief	0 dB	0,80	0,80	0,80	0,80	0,80	0,80	0,80	0,80
6151	Anna van Meertenstraat 6 Gouda	8,80	-0,73	Relatief	0 dB	0,80	0,80	0,80	0,80	0,80	0,80	0,80	0,80
6152	Anna van Meertenstraat 8 Gouda	8,50	-0,73	Relatief	0 dB	0,80	0,80	0,80	0,80	0,80	0,80	0,80	0,80
6153	Antwerpseweg 8 Gouda	22,00	-0,29	Relatief	0 dB	0,80	0,80	0,80	0,80	0,80	0,80	0,80	0,80
6154	Stoofkade 7 Gouda	8,80	-0,16	Relatief	0 dB	0,80	0,80	0,80	0,80	0,80	0,80	0,80	0,80
6155	Stoofkade 9 Gouda	8,50	-0,09	Relatief	0 dB	0,80	0,80	0,80	0,80	0,80	0,80	0,80	0,80
6157	6156_Hanzeweg Gouda	10,40	-1,60	Relatief	0 dB	0,80	0,80	0,80	0,80	0,80	0,80	0,80	0,80
6158	Calslaan 1 Gouda	9,70	-0,63	Relatief	0 dB	0,80	0,80	0,80	0,80	0,80	0,80	0,80	0,80
6159	Calslaan 7 Gouda	9,90	-0,65	Relatief	0 dB	0,80	0,80	0,80	0,80	0,80	0,80	0,80	0,80
6160	Calslaan 5 Gouda	9,80	-0,64	Relatief	0 dB	0,80	0,80	0,80	0,80	0,80	0,80	0,80	0,80
6161	Calslaan 3 Gouda	9,20	-0,63	Relatief	0 dB	0,80	0,80	0,80	0,80	0,80	0,80	0,80	0,80
6162	Calslaan 9 Gouda	11,40	-0,66	Relatief	0 dB	0,80	0,80	0,80	0,80	0,80	0,80	0,80	0,80
6163	Calslaan 11 Gouda	11,40	-0,67	Relatief	0 dB	0,80	0,80	0,80	0,80	0,80	0,80	0,80	0,80
6164	Calslaan 13 Gouda	10,30	-0,68	Relatief	0 dB	0,80	0,80	0,80	0,80	0,80	0,80	0,80	0,80
6165	Calslaan 15 Gouda	11,20	-0,68	Relatief	0 dB	0,80	0,80	0,80	0,80	0,80	0,80	0,80	0,80
6166	Calslaan 17 Gouda	10,50	-0,69	Relatief	0 dB	0,80	0,80	0,80	0,80	0,80	0,80	0,80	0,80
6167	Calslaan 19 Gouda	10,50	-0,69	Relatief	0 dB	0,80	0,80	0,80	0,80	0,80	0,80	0,80	0,80
6168	Calslaan 21 Gouda	11,40	-0,70	Relatief	0 dB	0,80	0,80	0,80	0,80	0,80	0,80	0,80	0,80
6169	Calslaan 23 Gouda	11,10	-0,71	Relatief	0 dB	0,80	0,80	0,80	0,80	0,80	0,80	0,80	0,80
6170	Calslaan 25 Gouda	11,20	-0,71	Relatief	0 dB	0,80	0,80	0,80	0,80	0,80	0,80	0,80	0,80
6171	Calslaan 27 Gouda	10,00	-0,72	Relatief	0 dB	0,80	0,80	0,80	0,80	0,80	0,80	0,80	0,80
6173	6172_Mercatorsingel Gouda	16,90	-0,69	Relatief	0 dB	0,80	0,80	0,80	0,80	0,80	0,80	0,80	0,80
6174	Raesbergenstraat 2 Gouda	11,60	-0,64	Relatief	0 dB	0,80	0,80	0,80	0,80	0,80	0,80	0,80	0,80
6175	Raesbergenstraat 4 Gouda	10,90	-0,65	Relatief	0 dB	0,80	0,80	0,80	0,80	0,80	0,80	0,80	0,80
6176	Raesbergenstraat 6 Gouda	10,60	-0,66	Relatief	0 dB	0,80	0,80	0,80	0,80	0,80	0,80	0,80	0,80
6177	Raesbergenstraat 8 Gouda	10,60	-0,66	Relatief	0 dB	0,80	0,80	0,80	0,80	0,80	0,80	0,80	0,80
6178	Raesbergenstraat 10 Gouda	10,50	-0,67	Relatief	0 dB	0,80	0,80	0,80	0,80	0,80	0,80	0,80	0,80
6179	Raesbergenstraat 12 Gouda	11,40	-0,68	Relatief	0 dB	0,80	0,80	0,80	0,80	0,80	0,80	0,80	0,80
6180	Raesbergenstraat 14 Gouda	11,50	-0,69	Relatief	0 dB	0,80	0,80	0,80	0,80	0,80	0,80	0,80	0,80
6181	Raesbergenstraat 16 Gouda	10,80	-0,69	Relatief	0 dB	0,80	0,80	0,80	0,80	0,80	0,80	0,80	0,80
6182	Raesbergenstraat 18 Gouda	11,20	-0,70	Relatief	0 dB	0,80	0,80	0,80	0,80	0,80	0,80	0,80	0,80
6183	Raesbergenstraat 20 Gouda	10,70	-0,71	Relatief	0 dB	0,80	0,80	0,80	0,80	0,80	0,80	0,80	0,80
6185	6184_Raesbergenstraat Gouda	20,20	-0,62	Relatief	0 dB	0,80	0,80	0,80	0,80	0,80	0,80	0,80	0,80
6187	6186_Raesbergenstraat Gouda	19,20	-0,65	Relatief	0 dB	0,80	0,80	0,80	0,80	0,80	0,80	0,80	0,80
6188	Bleulandweg 1e Gouda	3,00	-0,06	Relatief	0 dB	0,80	0,80	0,80	0,80	0,80	0,80	0,80	0,80
6189	Hugo de Vrieslaan 19a Gouda	10,80	-1,84	Relatief	0 dB	0,80	0,80	0,80	0,80	0,80	0,80	0,80	0,80
6190	Boomgaardstraat 1 Gouda	2,50	1,21	Relatief	0 dB	0,80	0,80	0,80	0,80	0,80	0,80	0,80	0,80
6191	Boomgaardstraat 2 Gouda	2,50	1,20	Relatief	0 dB	0,80	0,80	0,80	0,80	0,80	0,80	0,80	0,80
6192	Boomgaardstraat 3 Gouda	2,60	1,18	Relatief	0 dB	0,80	0,80	0,80	0,80	0,80	0,80	0,80	0,80
6193	Boomgaardstraat 4 Gouda	2,60	1,17	Relatief	0 dB	0,80	0,80	0,80	0,80	0,80	0,80	0,80	0,80
6194	Boomgaardstraat 5 Gouda	2,60	1,16	Relatief	0 dB	0,80	0,80	0,80	0,80	0,80	0,80	0,80	0,80
6195	Boomgaardstraat 6 Gouda	2,60	1,13	Relatief	0 dB	0,80	0,80	0,80	0,80	0,80	0,80	0,80	0,80
6196	Boomgaardstraat 7 Gouda	2,60	1,13	Relatief	0 dB	0,80	0,80	0,80	0,80	0,80	0,80	0,80	0,80
6197	Boomgaardstraat 8 Gouda	2,60	1,11	Relatief	0 dB	0,80	0,80	0,80	0,80	0,80	0,80	0,80	0,80
6198	Boomgaardstraat 9 Gouda	2,60	1,10	Relatief	0 dB	0,80	0,80	0,80	0,80	0,80	0,80	0,80	0,80
6199	Boomgaardstraat 10 Gouda	2,60	1,07	Relatief	0 dB	0,80	0,80	0,80	0,80	0,80	0,80	0,80	0,80
6200	Boomgaardstraat 11 Gouda	2,60	1,07	Relatief	0 dB	0,80	0,80	0,80	0,80	0,80	0,80	0,80	0,80
6201	Boomgaardstraat 12 Gouda	2,60	1,05	Relatief	0 dB	0,80	0,80	0,80	0,80	0,80	0,80	0,80	0,80
6202	Boomgaardstraat 24 Gouda	2,60	1,04	Relatief	0 dB	0,80	0,80	0,80	0,80	0,80	0,80	0,80	0,80
6203	Boomgaardstraat 13 Gouda	2,60	1,18	Relatief	0 dB	0,80	0,80	0,80	0,80	0,80	0,80	0,80	0,80
6204	Boomgaardstraat 14 Gouda	2,60	1,18	Relatief	0 dB	0,80	0,80	0,80	0,80	0,80	0,80	0,80	0,80
6205	Boomgaardstraat 15 Gouda	2,60	1,17	Relatief	0 dB	0,80	0,80	0,80	0,80	0,80	0,80	0,80	0,80
6206	Boomgaardstraat 16 Gouda	2,60	1,16	Relatief	0 dB	0,80	0,80	0,80	0,80	0,80	0,80	0,80	0,80
6207	Boomgaardstraat 17 Gouda	2,60	1,14	Relatief	0 dB	0,80	0,80	0,80	0,80	0,80	0,80	0,80	0,80
6208	Boomgaardstraat 18 Gouda	2,60	1,10	Relatief	0 dB	0,80	0,80	0,80	0,80	0,80	0,80	0,80	0,80

Model: 2023 wegverkeer incl. Rijksweg
Groep: (hoofdgroep)
Lijst van Gebouwen, voor rekenmethode Wegverkeerslawaai - RMG-2012, wegverkeer

Naam	Omschr.	Hoogte	Maaiveld	Hdef.	Cp	Refl. 63	Refl. 125	Refl. 250	Refl. 500	Refl. 1k	Refl. 2k	Refl. 4k	Refl. 8k
6209	Boomgaardstraat 19 Gouda	2,60	1,09	Relatief	0 dB	0,80	0,80	0,80	0,80	0,80	0,80	0,80	0,80
6210	Boomgaardstraat 20 Gouda	2,60	1,07	Relatief	0 dB	0,80	0,80	0,80	0,80	0,80	0,80	0,80	0,80
6211	Boomgaardstraat 21 Gouda	2,60	1,06	Relatief	0 dB	0,80	0,80	0,80	0,80	0,80	0,80	0,80	0,80
6212	Boomgaardstraat 22 Gouda	2,60	1,05	Relatief	0 dB	0,80	0,80	0,80	0,80	0,80	0,80	0,80	0,80
6213	Boomgaardstraat 23 Gouda	2,60	1,05	Relatief	0 dB	0,80	0,80	0,80	0,80	0,80	0,80	0,80	0,80
6214	Bloemendaalseweg 87 Gouda	5,70	-0,36	Relatief	0 dB	0,80	0,80	0,80	0,80	0,80	0,80	0,80	0,80
6215	Calslaan 91 Gouda	3,40	-0,87	Relatief	0 dB	0,80	0,80	0,80	0,80	0,80	0,80	0,80	0,80
6217	6216_Savelberghof Gouda	33,80	-0,09	Relatief	0 dB	0,80	0,80	0,80	0,80	0,80	0,80	0,80	0,80
6219	6218_Bodegraafsestraatweg Gouda	11,90	-0,98	Relatief	0 dB	0,80	0,80	0,80	0,80	0,80	0,80	0,80	0,80
6220	Stoofkade 11 Gouda	5,70	0,00	Relatief	0 dB	0,80	0,80	0,80	0,80	0,80	0,80	0,80	0,80
6221	Stoofkade 13 Gouda	5,80	0,00	Relatief	0 dB	0,80	0,80	0,80	0,80	0,80	0,80	0,80	0,80
6222	Stoofkade 15 Gouda	5,70	0,00	Relatief	0 dB	0,80	0,80	0,80	0,80	0,80	0,80	0,80	0,80
6223	Stoofkade 17 Gouda	5,90	0,00	Relatief	0 dB	0,80	0,80	0,80	0,80	0,80	0,80	0,80	0,80
6224	Stoofkade 19 Gouda	5,80	0,00	Relatief	0 dB	0,80	0,80	0,80	0,80	0,80	0,80	0,80	0,80
6225	Stoofkade 21 Gouda	5,70	0,00	Relatief	0 dB	0,80	0,80	0,80	0,80	0,80	0,80	0,80	0,80
6226	Stoofkade 23 Gouda	5,80	0,00	Relatief	0 dB	0,80	0,80	0,80	0,80	0,80	0,80	0,80	0,80
6227	Stoofkade 25 Gouda	5,90	0,00	Relatief	0 dB	0,80	0,80	0,80	0,80	0,80	0,80	0,80	0,80
6228	Stoofkade 27 Gouda	5,80	0,00	Relatief	0 dB	0,80	0,80	0,80	0,80	0,80	0,80	0,80	0,80
6229	Stoofkade 29 Gouda	6,00	0,00	Relatief	0 dB	0,80	0,80	0,80	0,80	0,80	0,80	0,80	0,80
6230	Stoofkade 31 Gouda	5,90	0,00	Relatief	0 dB	0,80	0,80	0,80	0,80	0,80	0,80	0,80	0,80
6231	Stoofkade 33 Gouda	5,70	0,00	Relatief	0 dB	0,80	0,80	0,80	0,80	0,80	0,80	0,80	0,80
6232	Stoofkade 35 Gouda	5,60	0,00	Relatief	0 dB	0,80	0,80	0,80	0,80	0,80	0,80	0,80	0,80
6233	Stoofkade 37 Gouda	6,00	0,00	Relatief	0 dB	0,80	0,80	0,80	0,80	0,80	0,80	0,80	0,80
6234	Stoofkade 39 Gouda	5,50	0,00	Relatief	0 dB	0,80	0,80	0,80	0,80	0,80	0,80	0,80	0,80
6235	Stoofkade 41 Gouda	5,60	0,00	Relatief	0 dB	0,80	0,80	0,80	0,80	0,80	0,80	0,80	0,80
6236	Stoofkade 43 Gouda	6,10	0,00	Relatief	0 dB	0,80	0,80	0,80	0,80	0,80	0,80	0,80	0,80
6237	Stoofkade 45 Gouda	5,70	0,00	Relatief	0 dB	0,80	0,80	0,80	0,80	0,80	0,80	0,80	0,80
6238	Stoofkade 47 Gouda	5,80	0,00	Relatief	0 dB	0,80	0,80	0,80	0,80	0,80	0,80	0,80	0,80
6239	Stoofkade 49 Gouda	5,80	0,00	Relatief	0 dB	0,80	0,80	0,80	0,80	0,80	0,80	0,80	0,80
6240	Stoofkade 51 Gouda	5,70	0,00	Relatief	0 dB	0,80	0,80	0,80	0,80	0,80	0,80	0,80	0,80
6241	Stoofkade 53 Gouda	5,70	0,00	Relatief	0 dB	0,80	0,80	0,80	0,80	0,80	0,80	0,80	0,80
6242	Stoofkade 55 Gouda	5,60	0,00	Relatief	0 dB	0,80	0,80	0,80	0,80	0,80	0,80	0,80	0,80
6243	Stoofkade 57 Gouda	5,60	0,00	Relatief	0 dB	0,80	0,80	0,80	0,80	0,80	0,80	0,80	0,80
6244	Stoofkade 59 Gouda	5,80	0,00	Relatief	0 dB	0,80	0,80	0,80	0,80	0,80	0,80	0,80	0,80
6245	Stoofkade 61 Gouda	5,90	0,00	Relatief	0 dB	0,80	0,80	0,80	0,80	0,80	0,80	0,80	0,80
6246	Stoofkade 63 Gouda	5,70	0,00	Relatief	0 dB	0,80	0,80	0,80	0,80	0,80	0,80	0,80	0,80
6247	Stoofkade 65 Gouda	5,60	0,00	Relatief	0 dB	0,80	0,80	0,80	0,80	0,80	0,80	0,80	0,80
6248	Stoofkade 67 Gouda	5,90	0,00	Relatief	0 dB	0,80	0,80	0,80	0,80	0,80	0,80	0,80	0,80
6249	Stoofkade 69 Gouda	6,00	0,00	Relatief	0 dB	0,80	0,80	0,80	0,80	0,80	0,80	0,80	0,80
6250	Stoofkade 71 Gouda	6,00	0,00	Relatief	0 dB	0,80	0,80	0,80	0,80	0,80	0,80	0,80	0,80
6251	Stoofkade 73 Gouda	5,70	0,00	Relatief	0 dB	0,80	0,80	0,80	0,80	0,80	0,80	0,80	0,80
6252	Stoofkade 75 Gouda	5,70	0,00	Relatief	0 dB	0,80	0,80	0,80	0,80	0,80	0,80	0,80	0,80
6253	Stoofkade 77 Gouda	5,80	0,00	Relatief	0 dB	0,80	0,80	0,80	0,80	0,80	0,80	0,80	0,80
6254	Stoofkade 79 Gouda	5,60	0,00	Relatief	0 dB	0,80	0,80	0,80	0,80	0,80	0,80	0,80	0,80
6255	Stoofkade 81 Gouda	5,60	0,00	Relatief	0 dB	0,80	0,80	0,80	0,80	0,80	0,80	0,80	0,80
6256	Stoofkade 83 Gouda	5,40	0,00	Relatief	0 dB	0,80	0,80	0,80	0,80	0,80	0,80	0,80	0,80
6257	Stoofkade 85 Gouda	5,70	0,00	Relatief	0 dB	0,80	0,80	0,80	0,80	0,80	0,80	0,80	0,80
6258	Stoofkade 87 Gouda	5,60	0,00	Relatief	0 dB	0,80	0,80	0,80	0,80	0,80	0,80	0,80	0,80
6259	Stoofkade 89 Gouda	5,40	0,00	Relatief	0 dB	0,80	0,80	0,80	0,80	0,80	0,80	0,80	0,80
6260	Stoofkade 91 Gouda	5,70	0,00	Relatief	0 dB	0,80	0,80	0,80	0,80	0,80	0,80	0,80	0,80
6261	Stoofkade 93 Gouda	5,80	0,00	Relatief	0 dB	0,80	0,80	0,80	0,80	0,80	0,80	0,80	0,80
6262	Stoofkade 95 Gouda	5,90	0,00	Relatief	0 dB	0,80	0,80	0,80	0,80	0,80	0,80	0,80	0,80
6263	Stoofkade 97 Gouda	5,50	0,00	Relatief	0 dB	0,80	0,80	0,80	0,80	0,80	0,80	0,80	0,80
6264	Wethouder Venteweg 42 Gouda	10,60	0,97	Relatief	0 dB	0,80	0,80	0,80	0,80	0,80	0,80	0,80	0,80
6265	Groen van Prinsterersingel 48a Gouda	10,40	0,13	Relatief	0 dB	0,80	0,80	0,80	0,80	0,80	0,80	0,80	0,80
6266	Groen van Prinsterersingel 46 Gouda	3,20	0,42	Relatief	0 dB	0,80	0,80	0,80	0,80	0,80	0,80	0,80	0,80
6268	6267_Ronsseweg Gouda	49,60	0,12	Relatief	0 dB	0,80	0,80	0,80	0,80	0,80	0,80	0,80	0,80
6270	6269_Ronsseweg Gouda	30,70	0,12	Relatief	0 dB	0,80	0,80	0,80	0,80	0,80	0,80	0,80	0,80
6272	6271_Ronsseweg Gouda	22,00	0,09	Relatief	0 dB	0,80	0,80	0,80	0,80	0,80	0,80	0,80	0,80
6274	6273_Jan van Riebeecklaan Gouda	14,20	-0,49	Relatief	0 dB	0,80	0,80	0,80	0,80	0,80	0,80	0,80	0,80
6275	Keenwerf 59 Gouda	9,40	-0,86	Relatief	0 dB	0,80	0,80	0,80	0,80	0,80	0,80	0,80	0,80
6276	Groen van Prinsterersingel 47 Gouda	11,80	-0,43	Relatief	0 dB	0,80	0,80	0,80	0,80	0,80	0,80	0,80	0,80
6278	6277_Groen van Prinsterersingel Gouda	12,40	-0,16	Relatief	0 dB	0,80	0,80	0,80	0,80	0,80	0,80	0,80	0,80
6279	Groen van Prinsterersingel 41a Gouda	3,40	-0,10	Relatief	0 dB	0,80	0,80	0,80	0,80	0,80	0,80	0,80	0,80
6280	Livingstonelaan 8 Gouda	9,00	0,16	Relatief	0 dB	0,80	0,80	0,80	0,80	0,80	0,80	0,80	0,80
6281	Livingstonelaan 10 Gouda	9,30	0,16	Relatief	0 dB	0,80	0,80	0,80	0,80	0,80	0,80	0,80	0,80
6282	Livingstonelaan 12 Gouda	9,10	0,16	Relatief	0 dB	0,80	0,80	0,80	0,80	0,80	0,80	0,80	0,80
6283	Livingstonelaan 24 Gouda	9,10	-0,07	Relatief	0 dB	0,80	0,80	0,80	0,80	0,80	0,80	0,80	0,80
6284	Livingstonelaan 26 Gouda	9,20	-0,09	Relatief	0 dB	0,80	0,80	0,80	0,80	0,80	0,80	0,80	0,80
6285	Jan van Riebeecklaan 103h Gouda	3,00	-0,52	Relatief	0 dB	0,80	0,80	0,80	0,80	0,80	0,80	0,80	0,80
6286	Warmoezierskade 11 Gouda	8,10	1,11	Relatief	0 dB	0,80	0,80	0,80	0,80	0,80	0,80	0,80	0,80
6287	Aakwerf 36 Gouda	10,20	-0,98	Relatief	0 dB	0,80	0,80	0,80	0,80	0,80	0,80	0,80	0,80
6288	Aakwerf 36a Gouda	10,10	-1,00	Relatief	0 dB	0,80	0,80	0,80	0,80	0,80	0,80	0,80	0,80
6289	Aakwerf 36b Gouda	10,30	-0,96	Relatief	0 dB	0,80	0,80	0,80	0,80	0,80	0,80	0,80	0,80
6290	Aakwerf 36c Gouda	9,90	-0,89	Relatief	0 dB	0,80	0,80	0,80	0,80	0,80	0,80	0,80	0,80
6291	Aakwerf 38 Gouda	9,90	-0,82	Relatief	0 dB	0,80	0,80	0,80	0,80	0,80	0,80	0,80	0,80
6292	Aakwerf 38a Gouda	10,00	-0,81	Relatief	0 dB	0,80	0,80	0,80	0,80	0,80	0,80	0,80	0,80
6293	Aakwerf 38b Gouda	10,10	-0,79	Relatief	0 dB	0,80	0,80	0,80	0,80	0,80	0,80	0,80	0,80
6295	6294_Nieuwe Gouwe O.Z. Gouda	29,90	0,00	Relatief	0 dB	0,80	0,80	0,80	0,80	0,80	0,80	0,80	0,80
6297	6296_Ridder van Catsweg Gouda	14,70	-0,57	Relatief	0 dB	0,80	0,80	0,80	0,80	0,80	0,80	0,80	0,80
6299	6298_Ronsseweg Gouda	34,30	-0,04	Relatief	0 dB	0,80	0,80	0,80	0,80	0,80	0,80	0,80	0,80
6300	Geen verblijfsobject	7,60	0,01	Relatief	0 dB	0,80	0,80	0,80	0,80	0,80	0,80	0,80	0,80
6301	Kleiweg 41 Gouda	9,90	0,47	Relatief	0 dB	0,80	0,80	0,80	0,80	0,80	0,80	0,80	0,80
6302	Philips Willemsingel 5 Gouda	10,40	0,19	Relatief	0 dB	0,80	0,80	0,80	0,80	0,80	0,80	0,80	0,80
6303	Omlooppad 1 Gouda	9,40	-0,47	Relatief	0 dB	0,80	0,80	0,80	0,80	0,80	0,80	0,80	0,80
6304	Omlooppad 2b Gouda	5,40	-0,48	Relatief	0 dB	0,80	0,80	0,80	0,80	0,80	0,80	0,80	0,80
6306	6305_Groen van Prinsterersingel Gouda	11,70	-0,24	Relatief	0 dB	0,80	0,80	0,80	0,80	0,80	0,80	0,80	0,80
6307	Boelekade 147 Gouda	5,40	0,69	Relatief	0 dB	0,80	0,80	0,80	0,80	0,80	0,80	0,80	0,80
6308	Boelekade 145 Gouda	3,10	0,70	Relatief	0 dB	0,80	0,80	0,80	0,80	0,80	0,80	0,80	0,80
6309	Boelekade 143 Gouda	2,90	0,68	Relatief	0 dB	0,80	0,80	0,80	0,80	0,80	0,80	0,80	0,80
6311	6310_Boelekade Gouda	17,20	0,71	Relatief	0 dB	0,80	0,80	0,80	0,80	0,80	0,80	0,80	0,80
6312	Bleulandweg 170a Gouda	4,40	-0,07	Relatief	0 dB	0,80	0,80	0,80	0,80	0,80	0,80	0,80	0,80
6313	Elizabeth Wolffstraat 3b Gouda	8,80	0,66	Relatief	0 dB	0,80	0,80	0,80	0,80	0,80	0,80	0,80	0,80
6315	6314_Jac.P. Thijsselaan Gouda	19,70	-0,87	Relatief	0 dB	0,80	0,80	0,80	0,80	0,80	0,80	0,80	0,80
6316	Tweede kade 12 Gouda	9,20	1,59	Relatief	0 dB	0,80	0,80	0,80	0,80	0,80	0,80	0,80	0,80
6317	Rhijnvis Feithstraat 1a Gouda	9,30	1,57	Relatief	0 dB	0,80	0,80	0,80	0,80	0,80	0,80	0,80	0,80
6318	Bellamystraat 1 Gouda	9,30	1,54	Relatief	0 dB	0,80	0,80	0,80	0,80	0,80	0,80	0,80	0,80
6319	Bellamystraat 7 Gouda	9,30	1,51	Relatief	0 dB	0,80	0,80	0,80	0,80	0,80	0,80	0,80	0,80
6320	Tweede kade 10 Gouda	9,40	1,54	Relatief	0 dB	0,80	0,80	0,80	0,80	0,80	0,80	0,80	0,80
6321	Rhijnvis Feithstraat 1 Gouda	9,30	1,57	Relatief	0 dB	0,80	0,80	0,80	0,80	0,80	0,80	0,80	0,80

Model: 2023 wegverkeer incl. Rijksweg
Groep: (hoofdgroep)
Lijst van Gebouwen, voor rekenmethode Wegverkeerslawaai - RMG-2012, wegverkeer

Naam	Omschr.	Hoogte	Maaiveld	Hdef.	Cp	Refl. 63	Refl. 125	Refl. 250	Refl. 500	Refl. 1k	Refl. 2k	Refl. 4k	Refl. 8k
6322	Bellamystraat 3 Gouda	9,10	1,52	Relatief	0 dB	0,80	0,80	0,80	0,80	0,80	0,80	0,80	0,80
6323	Bellamystraat 5 Gouda	9,00	1,54	Relatief	0 dB	0,80	0,80	0,80	0,80	0,80	0,80	0,80	0,80
6324	Bodegraafsestraatweg 123 Gouda	10,70	-0,78	Relatief	0 dB	0,80	0,80	0,80	0,80	0,80	0,80	0,80	0,80
6325	Wethouder Venteweg 121 Gouda	10,30	0,37	Relatief	0 dB	0,80	0,80	0,80	0,80	0,80	0,80	0,80	0,80
6326	Wethouder Venteweg 121a Gouda	10,40	0,41	Relatief	0 dB	0,80	0,80	0,80	0,80	0,80	0,80	0,80	0,80
6327	Geen verblijfsobject	3,00	-0,01	Relatief	0 dB	0,80	0,80	0,80	0,80	0,80	0,80	0,80	0,80
6328	Geen verblijfsobject	3,00	-0,01	Relatief	0 dB	0,80	0,80	0,80	0,80	0,80	0,80	0,80	0,80
6329	Geen verblijfsobject	3,00	-0,03	Relatief	0 dB	0,80	0,80	0,80	0,80	0,80	0,80	0,80	0,80
6330	Geen verblijfsobject	3,00	-0,03	Relatief	0 dB	0,80	0,80	0,80	0,80	0,80	0,80	0,80	0,80
6331	Geen verblijfsobject	3,00	-0,05	Relatief	0 dB	0,80	0,80	0,80	0,80	0,80	0,80	0,80	0,80
6332	Geen verblijfsobject	3,00	-0,14	Relatief	0 dB	0,80	0,80	0,80	0,80	0,80	0,80	0,80	0,80
6333	Geen verblijfsobject	3,00	-0,16	Relatief	0 dB	0,80	0,80	0,80	0,80	0,80	0,80	0,80	0,80
6334	Geen verblijfsobject	3,00	-0,17	Relatief	0 dB	0,80	0,80	0,80	0,80	0,80	0,80	0,80	0,80
6335	Geen verblijfsobject	3,00	-0,18	Relatief	0 dB	0,80	0,80	0,80	0,80	0,80	0,80	0,80	0,80
6336	Geen verblijfsobject	3,00	-0,19	Relatief	0 dB	0,80	0,80	0,80	0,80	0,80	0,80	0,80	0,80
6337	Geen verblijfsobject	3,00	-0,20	Relatief	0 dB	0,80	0,80	0,80	0,80	0,80	0,80	0,80	0,80
6338	Geen verblijfsobject	3,00	-0,22	Relatief	0 dB	0,80	0,80	0,80	0,80	0,80	0,80	0,80	0,80
6339	Geen verblijfsobject	3,00	-0,23	Relatief	0 dB	0,80	0,80	0,80	0,80	0,80	0,80	0,80	0,80
6340	Geen verblijfsobject	3,00	-0,24	Relatief	0 dB	0,80	0,80	0,80	0,80	0,80	0,80	0,80	0,80
6341	Geen verblijfsobject	3,00	-0,25	Relatief	0 dB	0,80	0,80	0,80	0,80	0,80	0,80	0,80	0,80
6342	Geen verblijfsobject	3,00	-0,26	Relatief	0 dB	0,80	0,80	0,80	0,80	0,80	0,80	0,80	0,80
6343	Geen verblijfsobject	3,00	-0,27	Relatief	0 dB	0,80	0,80	0,80	0,80	0,80	0,80	0,80	0,80
6344	Geen verblijfsobject	3,00	0,13	Relatief	0 dB	0,80	0,80	0,80	0,80	0,80	0,80	0,80	0,80
6345	Geen verblijfsobject	3,00	0,13	Relatief	0 dB	0,80	0,80	0,80	0,80	0,80	0,80	0,80	0,80
6346	Geen verblijfsobject	3,00	0,11	Relatief	0 dB	0,80	0,80	0,80	0,80	0,80	0,80	0,80	0,80
6347	Geen verblijfsobject	3,00	0,11	Relatief	0 dB	0,80	0,80	0,80	0,80	0,80	0,80	0,80	0,80
6348	Geen verblijfsobject	3,00	0,09	Relatief	0 dB	0,80	0,80	0,80	0,80	0,80	0,80	0,80	0,80
6349	Geen verblijfsobject	3,00	0,07	Relatief	0 dB	0,80	0,80	0,80	0,80	0,80	0,80	0,80	0,80
6350	Geen verblijfsobject	3,00	0,10	Relatief	0 dB	0,80	0,80	0,80	0,80	0,80	0,80	0,80	0,80
6351	Geen verblijfsobject	3,00	0,08	Relatief	0 dB	0,80	0,80	0,80	0,80	0,80	0,80	0,80	0,80
6352	Geen verblijfsobject	3,00	0,07	Relatief	0 dB	0,80	0,80	0,80	0,80	0,80	0,80	0,80	0,80
6353	Geen verblijfsobject	3,00	0,06	Relatief	0 dB	0,80	0,80	0,80	0,80	0,80	0,80	0,80	0,80
6354	Geen verblijfsobject	3,00	0,08	Relatief	0 dB	0,80	0,80	0,80	0,80	0,80	0,80	0,80	0,80
6355	Geen verblijfsobject	3,00	0,07	Relatief	0 dB	0,80	0,80	0,80	0,80	0,80	0,80	0,80	0,80
6356	Geen verblijfsobject	3,00	0,05	Relatief	0 dB	0,80	0,80	0,80	0,80	0,80	0,80	0,80	0,80
6357	Geen verblijfsobject	3,00	0,04	Relatief	0 dB	0,80	0,80	0,80	0,80	0,80	0,80	0,80	0,80
6358	Geen verblijfsobject	3,00	0,06	Relatief	0 dB	0,80	0,80	0,80	0,80	0,80	0,80	0,80	0,80
6359	Geen verblijfsobject	3,00	-0,02	Relatief	0 dB	0,80	0,80	0,80	0,80	0,80	0,80	0,80	0,80
6360	Geen verblijfsobject	3,00	0,14	Relatief	0 dB	0,80	0,80	0,80	0,80	0,80	0,80	0,80	0,80
6361	Geen verblijfsobject	3,00	0,10	Relatief	0 dB	0,80	0,80	0,80	0,80	0,80	0,80	0,80	0,80
6362	Geen verblijfsobject	3,00	0,08	Relatief	0 dB	0,80	0,80	0,80	0,80	0,80	0,80	0,80	0,80
6363	Geen verblijfsobject	3,00	0,04	Relatief	0 dB	0,80	0,80	0,80	0,80	0,80	0,80	0,80	0,80
6364	Geen verblijfsobject	3,00	0,02	Relatief	0 dB	0,80	0,80	0,80	0,80	0,80	0,80	0,80	0,80
6365	Geen verblijfsobject	3,00	0,40	Relatief	0 dB	0,80	0,80	0,80	0,80	0,80	0,80	0,80	0,80
6366	Geen verblijfsobject	3,00	0,39	Relatief	0 dB	0,80	0,80	0,80	0,80	0,80	0,80	0,80	0,80
6367	Geen verblijfsobject	3,00	0,42	Relatief	0 dB	0,80	0,80	0,80	0,80	0,80	0,80	0,80	0,80
6368	Geen verblijfsobject	3,00	0,41	Relatief	0 dB	0,80	0,80	0,80	0,80	0,80	0,80	0,80	0,80
6369	Geen verblijfsobject	3,00	0,40	Relatief	0 dB	0,80	0,80	0,80	0,80	0,80	0,80	0,80	0,80
6370	Geen verblijfsobject	3,00	0,39	Relatief	0 dB	0,80	0,80	0,80	0,80	0,80	0,80	0,80	0,80
6371	Geen verblijfsobject	3,00	0,38	Relatief	0 dB	0,80	0,80	0,80	0,80	0,80	0,80	0,80	0,80
6372	Geen verblijfsobject	3,00	0,37	Relatief	0 dB	0,80	0,80	0,80	0,80	0,80	0,80	0,80	0,80
6373	Geen verblijfsobject	3,00	0,37	Relatief	0 dB	0,80	0,80	0,80	0,80	0,80	0,80	0,80	0,80
6374	Geen verblijfsobject	3,00	0,36	Relatief	0 dB	0,80	0,80	0,80	0,80	0,80	0,80	0,80	0,80
6375	Geen verblijfsobject	3,00	0,46	Relatief	0 dB	0,80	0,80	0,80	0,80	0,80	0,80	0,80	0,80
6376	Geen verblijfsobject	3,00	0,42	Relatief	0 dB	0,80	0,80	0,80	0,80	0,80	0,80	0,80	0,80
6377	Geen verblijfsobject	3,00	0,41	Relatief	0 dB	0,80	0,80	0,80	0,80	0,80	0,80	0,80	0,80
6378	Geen verblijfsobject	3,00	0,37	Relatief	0 dB	0,80	0,80	0,80	0,80	0,80	0,80	0,80	0,80
6379	Geen verblijfsobject	3,00	0,35	Relatief	0 dB	0,80	0,80	0,80	0,80	0,80	0,80	0,80	0,80
6380	Geen verblijfsobject	3,00	0,31	Relatief	0 dB	0,80	0,80	0,80	0,80	0,80	0,80	0,80	0,80
6381	Geen verblijfsobject	3,00	0,29	Relatief	0 dB	0,80	0,80	0,80	0,80	0,80	0,80	0,80	0,80
6382	Geen verblijfsobject	3,00	0,25	Relatief	0 dB	0,80	0,80	0,80	0,80	0,80	0,80	0,80	0,80
6383	Geen verblijfsobject	3,00	0,24	Relatief	0 dB	0,80	0,80	0,80	0,80	0,80	0,80	0,80	0,80
6384	Geen verblijfsobject	3,00	0,49	Relatief	0 dB	0,80	0,80	0,80	0,80	0,80	0,80	0,80	0,80
6385	Geen verblijfsobject	3,00	0,55	Relatief	0 dB	0,80	0,80	0,80	0,80	0,80	0,80	0,80	0,80
6386	Geen verblijfsobject	3,00	0,56	Relatief	0 dB	0,80	0,80	0,80	0,80	0,80	0,80	0,80	0,80
6387	Geen verblijfsobject	3,00	0,59	Relatief	0 dB	0,80	0,80	0,80	0,80	0,80	0,80	0,80	0,80
6388	Geen verblijfsobject	3,00	0,60	Relatief	0 dB	0,80	0,80	0,80	0,80	0,80	0,80	0,80	0,80
6389	Geen verblijfsobject	3,00	0,62	Relatief	0 dB	0,80	0,80	0,80	0,80	0,80	0,80	0,80	0,80
6390	Geen verblijfsobject	3,00	0,61	Relatief	0 dB	0,80	0,80	0,80	0,80	0,80	0,80	0,80	0,80
6391	Geen verblijfsobject	3,00	0,60	Relatief	0 dB	0,80	0,80	0,80	0,80	0,80	0,80	0,80	0,80
6392	Geen verblijfsobject	3,00	0,51	Relatief	0 dB	0,80	0,80	0,80	0,80	0,80	0,80	0,80	0,80
6393	Geen verblijfsobject	3,00	0,50	Relatief	0 dB	0,80	0,80	0,80	0,80	0,80	0,80	0,80	0,80
6394	Geen verblijfsobject	3,00	0,48	Relatief	0 dB	0,80	0,80	0,80	0,80	0,80	0,80	0,80	0,80
6395	Geen verblijfsobject	3,00	0,47	Relatief	0 dB	0,80	0,80	0,80	0,80	0,80	0,80	0,80	0,80
6396	Geen verblijfsobject	3,00	0,51	Relatief	0 dB	0,80	0,80	0,80	0,80	0,80	0,80	0,80	0,80
6397	Geen verblijfsobject	3,00	0,50	Relatief	0 dB	0,80	0,80	0,80	0,80	0,80	0,80	0,80	0,80
6398	Geen verblijfsobject	3,00	0,56	Relatief	0 dB	0,80	0,80	0,80	0,80	0,80	0,80	0,80	0,80
6399	Geen verblijfsobject	3,00	0,55	Relatief	0 dB	0,80	0,80	0,80	0,80	0,80	0,80	0,80	0,80
6400	Geen verblijfsobject	3,00	0,55	Relatief	0 dB	0,80	0,80	0,80	0,80	0,80	0,80	0,80	0,80
6401	Geen verblijfsobject	3,00	0,54	Relatief	0 dB	0,80	0,80	0,80	0,80	0,80	0,80	0,80	0,80
6402	Geen verblijfsobject	3,00	0,53	Relatief	0 dB	0,80	0,80	0,80	0,80	0,80	0,80	0,80	0,80
6403	Geen verblijfsobject	3,00	0,51	Relatief	0 dB	0,80	0,80	0,80	0,80	0,80	0,80	0,80	0,80
6404	Geen verblijfsobject	3,00	0,51	Relatief	0 dB	0,80	0,80	0,80	0,80	0,80	0,80	0,80	0,80
6405	Geen verblijfsobject	3,00	0,50	Relatief	0 dB	0,80	0,80	0,80	0,80	0,80	0,80	0,80	0,80
6406	Geen verblijfsobject	3,00	0,49	Relatief	0 dB	0,80	0,80	0,80	0,80	0,80	0,80	0,80	0,80
6407	Geen verblijfsobject	3,00	0,48	Relatief	0 dB	0,80	0,80	0,80	0,80	0,80	0,80	0,80	0,80
6408	Geen verblijfsobject	3,00	0,48	Relatief	0 dB	0,80	0,80	0,80	0,80	0,80	0,80	0,80	0,80
6409	Geen verblijfsobject	3,00	0,47	Relatief	0 dB	0,80	0,80	0,80	0,80	0,80	0,80	0,80	0,80
6410	Geen verblijfsobject	3,00	0,46	Relatief	0 dB	0,80	0,80	0,80	0,80	0,80	0,80	0,80	0,80
6411	Geen verblijfsobject	3,00	0,49	Relatief	0 dB	0,80	0,80	0,80	0,80	0,80	0,80	0,80	0,80
6412	Geen verblijfsobject	3,00	0,49	Relatief	0 dB	0,80	0,80	0,80	0,80	0,80	0,80	0,80	0,80
6413	Geen verblijfsobject	3,00	0,48	Relatief	0 dB	0,80	0,80	0,80	0,80	0,80	0,80	0,80	0,80
6414	Geen verblijfsobject	3,00	0,47	Relatief	0 dB	0,80	0,80	0,80	0,80	0,80	0,80	0,80	0,80
6415	Geen verblijfsobject	3,00	0,46	Relatief	0 dB	0,80	0,80	0,80	0,80	0,80	0,80	0,80	0,80
6416	Geen verblijfsobject	3,00	0,46	Relatief	0 dB	0,80	0,80	0,80	0,80	0,80	0,80	0,80	0,80
6417	Geen verblijfsobject	3,00	0,43	Relatief	0 dB	0,80	0,80	0,80	0,80	0,80	0,80	0,80	0,80
6418	Ingelandslag 33 Gouda	12,80	0,42	Relatief	0 dB	0,80	0,80	0,80	0,80	0,80	0,80	0,80	0,80
6419	Geen verblijfsobject	3,00	0,36	Relatief	0 dB	0,80	0,80	0,80	0,80	0,80	0,80	0,80	0,80
6420	Geen verblijfsobject	3,00	0,34	Relatief	0 dB	0,80	0,80	0,80	0,80	0,80	0,80	0,80	0,80
6421	Geen verblijfsobject	3,00	0,30	Relatief	0 dB	0,80	0,80	0,80	0,80	0,80	0,80	0,80	0,80

Model: 2023 wegverkeer incl. Rijksweg
Groep: (hoofdgroep)
Lijst van Gebouwen, voor rekenmethode Wegverkeerslawaai - RMG-2012, wegverkeer

Naam	Omschr.	Hoogte	Maaiveld	Hdef.	Cp	Refl. 63	Refl. 125	Refl. 250	Refl. 500	Refl. 1k	Refl. 2k	Refl. 4k	Refl. 8k
6422	Geen verblijfsobject	3,00	0,29	Relatief	0 dB	0,80	0,80	0,80	0,80	0,80	0,80	0,80	0,80
6423	Geen verblijfsobject	3,00	0,25	Relatief	0 dB	0,80	0,80	0,80	0,80	0,80	0,80	0,80	0,80
6424	Geen verblijfsobject	3,00	0,23	Relatief	0 dB	0,80	0,80	0,80	0,80	0,80	0,80	0,80	0,80
6425	Geen verblijfsobject	3,00	0,24	Relatief	0 dB	0,80	0,80	0,80	0,80	0,80	0,80	0,80	0,80
6426	Geen verblijfsobject	3,00	0,23	Relatief	0 dB	0,80	0,80	0,80	0,80	0,80	0,80	0,80	0,80
6427	Geen verblijfsobject	3,00	0,22	Relatief	0 dB	0,80	0,80	0,80	0,80	0,80	0,80	0,80	0,80
6428	Geen verblijfsobject	3,00	0,21	Relatief	0 dB	0,80	0,80	0,80	0,80	0,80	0,80	0,80	0,80
6429	Geen verblijfsobject	3,00	0,20	Relatief	0 dB	0,80	0,80	0,80	0,80	0,80	0,80	0,80	0,80
6430	Geen verblijfsobject	3,00	0,19	Relatief	0 dB	0,80	0,80	0,80	0,80	0,80	0,80	0,80	0,80
6431	Geen verblijfsobject	3,00	0,22	Relatief	0 dB	0,80	0,80	0,80	0,80	0,80	0,80	0,80	0,80
6432	Geen verblijfsobject	3,00	0,21	Relatief	0 dB	0,80	0,80	0,80	0,80	0,80	0,80	0,80	0,80
6433	Geen verblijfsobject	3,00	0,20	Relatief	0 dB	0,80	0,80	0,80	0,80	0,80	0,80	0,80	0,80
6434	Geen verblijfsobject	3,00	0,19	Relatief	0 dB	0,80	0,80	0,80	0,80	0,80	0,80	0,80	0,80
6435	Geen verblijfsobject	3,00	0,18	Relatief	0 dB	0,80	0,80	0,80	0,80	0,80	0,80	0,80	0,80
6436	Geen verblijfsobject	3,00	0,17	Relatief	0 dB	0,80	0,80	0,80	0,80	0,80	0,80	0,80	0,80
6437	Geen verblijfsobject	3,00	0,20	Relatief	0 dB	0,80	0,80	0,80	0,80	0,80	0,80	0,80	0,80
6438	Geen verblijfsobject	3,00	0,18	Relatief	0 dB	0,80	0,80	0,80	0,80	0,80	0,80	0,80	0,80
6439	Geen verblijfsobject	3,00	0,14	Relatief	0 dB	0,80	0,80	0,80	0,80	0,80	0,80	0,80	0,80
6440	Geen verblijfsobject	3,00	0,13	Relatief	0 dB	0,80	0,80	0,80	0,80	0,80	0,80	0,80	0,80
6441	Kameraarslag 12 Gouda	2,90	0,02	Relatief	0 dB	0,80	0,80	0,80	0,80	0,80	0,80	0,80	0,80
6442	Geen verblijfsobject	3,00	0,02	Relatief	0 dB	0,80	0,80	0,80	0,80	0,80	0,80	0,80	0,80
6443	Geen verblijfsobject	3,00	-0,02	Relatief	0 dB	0,80	0,80	0,80	0,80	0,80	0,80	0,80	0,80
6444	Geen verblijfsobject	3,00	-0,04	Relatief	0 dB	0,80	0,80	0,80	0,80	0,80	0,80	0,80	0,80
6445	Geen verblijfsobject	3,00	-0,08	Relatief	0 dB	0,80	0,80	0,80	0,80	0,80	0,80	0,80	0,80
6446	Geen verblijfsobject	3,00	-0,10	Relatief	0 dB	0,80	0,80	0,80	0,80	0,80	0,80	0,80	0,80
6447	Geen verblijfsobject	3,00	-0,12	Relatief	0 dB	0,80	0,80	0,80	0,80	0,80	0,80	0,80	0,80
6449	6448_Vuurdoornlaan Gouda	21,20	-1,02	Relatief	0 dB	0,80	0,80	0,80	0,80	0,80	0,80	0,80	0,80
6451	6450_Winterdijk Gouda	22,80	0,00	Relatief	0 dB	0,80	0,80	0,80	0,80	0,80	0,80	0,80	0,80
6452	Geen verblijfsobject	3,00	-1,49	Relatief	0 dB	0,80	0,80	0,80	0,80	0,80	0,80	0,80	0,80
6453	Geen verblijfsobject	3,00	-0,07	Relatief	0 dB	0,80	0,80	0,80	0,80	0,80	0,80	0,80	0,80
6454	Geen verblijfsobject	3,00	-1,04	Relatief	0 dB	0,80	0,80	0,80	0,80	0,80	0,80	0,80	0,80
6455	Geen verblijfsobject	3,00	-0,87	Relatief	0 dB	0,80	0,80	0,80	0,80	0,80	0,80	0,80	0,80
6456	Geen verblijfsobject	3,00	-1,08	Relatief	0 dB	0,80	0,80	0,80	0,80	0,80	0,80	0,80	0,80
6457	Geen verblijfsobject	3,00	-0,75	Relatief	0 dB	0,80	0,80	0,80	0,80	0,80	0,80	0,80	0,80
6458	Geen verblijfsobject	3,00	-0,67	Relatief	0 dB	0,80	0,80	0,80	0,80	0,80	0,80	0,80	0,80
6459	Geen verblijfsobject	3,00	-0,21	Relatief	0 dB	0,80	0,80	0,80	0,80	0,80	0,80	0,80	0,80
6460	Geen verblijfsobject	3,00	-1,35	Relatief	0 dB	0,80	0,80	0,80	0,80	0,80	0,80	0,80	0,80
6461	Geen verblijfsobject	3,00	-1,54	Relatief	0 dB	0,80	0,80	0,80	0,80	0,80	0,80	0,80	0,80
6462	Geen verblijfsobject	3,00	-0,68	Relatief	0 dB	0,80	0,80	0,80	0,80	0,80	0,80	0,80	0,80
6463	Geen verblijfsobject	3,00	-1,29	Relatief	0 dB	0,80	0,80	0,80	0,80	0,80	0,80	0,80	0,80
6464	Geen verblijfsobject	3,00	-1,17	Relatief	0 dB	0,80	0,80	0,80	0,80	0,80	0,80	0,80	0,80
6465	Geen verblijfsobject	3,00	-0,92	Relatief	0 dB	0,80	0,80	0,80	0,80	0,80	0,80	0,80	0,80
6466	Geen verblijfsobject	3,00	0,19	Relatief	0 dB	0,80	0,80	0,80	0,80	0,80	0,80	0,80	0,80
6467	Geen verblijfsobject	3,00	-1,60	Relatief	0 dB	0,80	0,80	0,80	0,80	0,80	0,80	0,80	0,80
6468	Geen verblijfsobject	3,00	1,10	Relatief	0 dB	0,80	0,80	0,80	0,80	0,80	0,80	0,80	0,80
6469	Geen verblijfsobject	3,00	-1,36	Relatief	0 dB	0,80	0,80	0,80	0,80	0,80	0,80	0,80	0,80
6470	Geen verblijfsobject	3,90	0,25	Relatief	0 dB	0,80	0,80	0,80	0,80	0,80	0,80	0,80	0,80
6471	Geen verblijfsobject	3,00	-0,49	Relatief	0 dB	0,80	0,80	0,80	0,80	0,80	0,80	0,80	0,80
6472	Geen verblijfsobject	3,00	0,29	Relatief	0 dB	0,80	0,80	0,80	0,80	0,80	0,80	0,80	0,80
6473	Geen verblijfsobject	3,00	-0,61	Relatief	0 dB	0,80	0,80	0,80	0,80	0,80	0,80	0,80	0,80
6474	Geen verblijfsobject	3,00	1,44	Relatief	0 dB	0,80	0,80	0,80	0,80	0,80	0,80	0,80	0,80
6475	Geen verblijfsobject	3,00	-1,29	Relatief	0 dB	0,80	0,80	0,80	0,80	0,80	0,80	0,80	0,80
6476	Geen verblijfsobject	3,00	0,31	Relatief	0 dB	0,80	0,80	0,80	0,80	0,80	0,80	0,80	0,80
6477	Geen verblijfsobject	3,00	-1,27	Relatief	0 dB	0,80	0,80	0,80	0,80	0,80	0,80	0,80	0,80
6478	Geen verblijfsobject	3,00	-1,57	Relatief	0 dB	0,80	0,80	0,80	0,80	0,80	0,80	0,80	0,80
6479	Geen verblijfsobject	3,00	-0,86	Relatief	0 dB	0,80	0,80	0,80	0,80	0,80	0,80	0,80	0,80
6480	Geen verblijfsobject	3,00	-1,71	Relatief	0 dB	0,80	0,80	0,80	0,80	0,80	0,80	0,80	0,80
6481	Geen verblijfsobject	3,00	-0,59	Relatief	0 dB	0,80	0,80	0,80	0,80	0,80	0,80	0,80	0,80
6482	Geen verblijfsobject	3,00	-0,68	Relatief	0 dB	0,80	0,80	0,80	0,80	0,80	0,80	0,80	0,80
6483	Geen verblijfsobject	3,00	-1,02	Relatief	0 dB	0,80	0,80	0,80	0,80	0,80	0,80	0,80	0,80
6484	Geen verblijfsobject	3,00	-0,06	Relatief	0 dB	0,80	0,80	0,80	0,80	0,80	0,80	0,80	0,80
6485	Geen verblijfsobject	3,00	-1,47	Relatief	0 dB	0,80	0,80	0,80	0,80	0,80	0,80	0,80	0,80
6486	Geen verblijfsobject	5,50	0,20	Relatief	0 dB	0,80	0,80	0,80	0,80	0,80	0,80	0,80	0,80
6487	Geen verblijfsobject	3,00	-0,72	Relatief	0 dB	0,80	0,80	0,80	0,80	0,80	0,80	0,80	0,80
6488	Geen verblijfsobject	3,00	-1,22	Relatief	0 dB	0,80	0,80	0,80	0,80	0,80	0,80	0,80	0,80
6489	Geen verblijfsobject	3,00	-0,21	Relatief	0 dB	0,80	0,80	0,80	0,80	0,80	0,80	0,80	0,80
6490	Geen verblijfsobject	3,00	1,50	Relatief	0 dB	0,80	0,80	0,80	0,80	0,80	0,80	0,80	0,80
6491	Geen verblijfsobject	3,00	-1,24	Relatief	0 dB	0,80	0,80	0,80	0,80	0,80	0,80	0,80	0,80
6492	Geen verblijfsobject	3,00	-0,46	Relatief	0 dB	0,80	0,80	0,80	0,80	0,80	0,80	0,80	0,80
6493	Geen verblijfsobject	3,00	-1,48	Relatief	0 dB	0,80	0,80	0,80	0,80	0,80	0,80	0,80	0,80
6494	Geen verblijfsobject	3,00	0,30	Relatief	0 dB	0,80	0,80	0,80	0,80	0,80	0,80	0,80	0,80
6495	Geen verblijfsobject	3,00	0,05	Relatief	0 dB	0,80	0,80	0,80	0,80	0,80	0,80	0,80	0,80
6496	Geen verblijfsobject	3,00	-0,87	Relatief	0 dB	0,80	0,80	0,80	0,80	0,80	0,80	0,80	0,80
6497	Geen verblijfsobject	3,00	-0,18	Relatief	0 dB	0,80	0,80	0,80	0,80	0,80	0,80	0,80	0,80
6498	Geen verblijfsobject	3,00	-0,30	Relatief	0 dB	0,80	0,80	0,80	0,80	0,80	0,80	0,80	0,80
6499	Geen verblijfsobject	3,00	-0,92	Relatief	0 dB	0,80	0,80	0,80	0,80	0,80	0,80	0,80	0,80
6500	Geen verblijfsobject	3,00	-0,06	Relatief	0 dB	0,80	0,80	0,80	0,80	0,80	0,80	0,80	0,80
6501	Moerbeistraat 21 Gouda	16,70	-1,27	Relatief	0 dB	0,80	0,80	0,80	0,80	0,80	0,80	0,80	0,80
6502	Geen verblijfsobject	3,00	-1,19	Relatief	0 dB	0,80	0,80	0,80	0,80	0,80	0,80	0,80	0,80
6503	Geen verblijfsobject	5,70	-0,29	Relatief	0 dB	0,80	0,80	0,80	0,80	0,80	0,80	0,80	0,80
6504	Geen verblijfsobject	3,00	-1,19	Relatief	0 dB	0,80	0,80	0,80	0,80	0,80	0,80	0,80	0,80
6505	Geen verblijfsobject	3,00	-0,72	Relatief	0 dB	0,80	0,80	0,80	0,80	0,80	0,80	0,80	0,80
6506	Geen verblijfsobject	3,00	-1,42	Relatief	0 dB	0,80	0,80	0,80	0,80	0,80	0,80	0,80	0,80
6507	Geen verblijfsobject	7,90	-1,32	Relatief	0 dB	0,80	0,80	0,80	0,80	0,80	0,80	0,80	0,80
6508	Geen verblijfsobject	3,00	-1,52	Relatief	0 dB	0,80	0,80	0,80	0,80	0,80	0,80	0,80	0,80
6509	Geen verblijfsobject	3,00	-1,40	Relatief	0 dB	0,80	0,80	0,80	0,80	0,80	0,80	0,80	0,80
6510	Geen verblijfsobject	3,00	0,93	Relatief	0 dB	0,80	0,80	0,80	0,80	0,80	0,80	0,80	0,80
6511	Geen verblijfsobject	3,00	-0,59	Relatief	0 dB	0,80	0,80	0,80	0,80	0,80	0,80	0,80	0,80
6512	Geen verblijfsobject	3,00	-0,58	Relatief	0 dB	0,80	0,80	0,80	0,80	0,80	0,80	0,80	0,80
6513	Geen verblijfsobject	3,00	0,96	Relatief	0 dB	0,80	0,80	0,80	0,80	0,80	0,80	0,80	0,80
6514	Geen verblijfsobject	3,00	-1,33	Relatief	0 dB	0,80	0,80	0,80	0,80	0,80	0,80	0,80	0,80
6515	Geen verblijfsobject	19,80	0,32	Relatief	0 dB	0,80	0,80	0,80	0,80	0,80	0,80	0,80	0,80
6516	Geen verblijfsobject	3,00	-0,85	Relatief	0 dB	0,80	0,80	0,80	0,80	0,80	0,80	0,80	0,80
6517	Geen verblijfsobject	3,00	-0,82	Relatief	0 dB	0,80	0,80	0,80	0,80	0,80	0,80	0,80	0,80
6518	Geen verblijfsobject	3,00	-1,66	Relatief	0 dB	0,80	0,80	0,80	0,80	0,80	0,80	0,80	0,80
6519	Geen verblijfsobject	3,00	-0,80	Relatief	0 dB	0,80	0,80	0,80	0,80	0,80	0,80	0,80	0,80
6520	Geen verblijfsobject	3,00	0,19	Relatief	0 dB	0,80	0,80	0,80	0,80	0,80	0,80	0,80	0,80
6521	Geen verblijfsobject	3,00	-0,71	Relatief	0 dB	0,80	0,80	0,80	0,80	0,80	0,80	0,80	0,80
6522	Geen verblijfsobject	3,00	-1,24	Relatief	0 dB	0,80	0,80	0,80	0,80	0,80	0,80	0,80	0,80
6523	Geen verblijfsobject	4,80	-0,02	Relatief	0 dB	0,80	0,80	0,80	0,80	0,80	0,80	0,80	0,80

Model: 2023 wegverkeer incl. Rijksweg
Groep: (hoofdgroep)
Lijst van Gebouwen, voor rekenmethode Wegverkeerslawaai - RMG-2012, wegverkeer

Naam	Omschr.	Hoogte	Maaiveld	Hdef.	Cp	Refl. 63	Refl. 125	Refl. 250	Refl. 500	Refl. 1k	Refl. 2k	Refl. 4k	Refl. 8k
6524	Geen verblijfsobject	3,00	-0,23	Relatief	0 dB	0,80	0,80	0,80	0,80	0,80	0,80	0,80	0,80
6525	Geen verblijfsobject	3,00	-1,31	Relatief	0 dB	0,80	0,80	0,80	0,80	0,80	0,80	0,80	0,80
6526	Geen verblijfsobject	3,00	-1,08	Relatief	0 dB	0,80	0,80	0,80	0,80	0,80	0,80	0,80	0,80
6527	Geen verblijfsobject	3,00	-1,13	Relatief	0 dB	0,80	0,80	0,80	0,80	0,80	0,80	0,80	0,80
6528	Geen verblijfsobject	3,00	-0,96	Relatief	0 dB	0,80	0,80	0,80	0,80	0,80	0,80	0,80	0,80
6529	Geen verblijfsobject	3,00	1,24	Relatief	0 dB	0,80	0,80	0,80	0,80	0,80	0,80	0,80	0,80
6530	Geen verblijfsobject	3,00	-1,05	Relatief	0 dB	0,80	0,80	0,80	0,80	0,80	0,80	0,80	0,80
6531	Geen verblijfsobject	3,00	-0,66	Relatief	0 dB	0,80	0,80	0,80	0,80	0,80	0,80	0,80	0,80
6532	Geen verblijfsobject	3,00	-0,22	Relatief	0 dB	0,80	0,80	0,80	0,80	0,80	0,80	0,80	0,80
6533	Geen verblijfsobject	3,00	-0,50	Relatief	0 dB	0,80	0,80	0,80	0,80	0,80	0,80	0,80	0,80
6534	Geen verblijfsobject	3,00	-1,58	Relatief	0 dB	0,80	0,80	0,80	0,80	0,80	0,80	0,80	0,80
6535	Geen verblijfsobject	3,00	-0,22	Relatief	0 dB	0,80	0,80	0,80	0,80	0,80	0,80	0,80	0,80
6536	Geen verblijfsobject	3,00	-0,60	Relatief	0 dB	0,80	0,80	0,80	0,80	0,80	0,80	0,80	0,80
6537	Geen verblijfsobject	3,00	-1,47	Relatief	0 dB	0,80	0,80	0,80	0,80	0,80	0,80	0,80	0,80
6538	Winterdijk 12 Gouda	5,10	0,00	Relatief	0 dB	0,80	0,80	0,80	0,80	0,80	0,80	0,80	0,80
6539	Geen verblijfsobject	3,00	-0,77	Relatief	0 dB	0,80	0,80	0,80	0,80	0,80	0,80	0,80	0,80
6540	Geen verblijfsobject	3,00	1,29	Relatief	0 dB	0,80	0,80	0,80	0,80	0,80	0,80	0,80	0,80
6541	Geen verblijfsobject	3,00	-0,73	Relatief	0 dB	0,80	0,80	0,80	0,80	0,80	0,80	0,80	0,80
6542	Geen verblijfsobject	3,00	-0,44	Relatief	0 dB	0,80	0,80	0,80	0,80	0,80	0,80	0,80	0,80
6543	Geen verblijfsobject	3,70	-0,58	Relatief	0 dB	0,80	0,80	0,80	0,80	0,80	0,80	0,80	0,80
6544	Geen verblijfsobject	3,00	0,22	Relatief	0 dB	0,80	0,80	0,80	0,80	0,80	0,80	0,80	0,80
6545	Geen verblijfsobject	3,00	-0,65	Relatief	0 dB	0,80	0,80	0,80	0,80	0,80	0,80	0,80	0,80
6546	Geen verblijfsobject	3,00	-1,32	Relatief	0 dB	0,80	0,80	0,80	0,80	0,80	0,80	0,80	0,80
6547	Geen verblijfsobject	3,00	-1,40	Relatief	0 dB	0,80	0,80	0,80	0,80	0,80	0,80	0,80	0,80
6548	Geen verblijfsobject	3,00	-0,88	Relatief	0 dB	0,80	0,80	0,80	0,80	0,80	0,80	0,80	0,80
6549	Geen verblijfsobject	3,00	0,19	Relatief	0 dB	0,80	0,80	0,80	0,80	0,80	0,80	0,80	0,80
6550	Geen verblijfsobject	3,00	-1,58	Relatief	0 dB	0,80	0,80	0,80	0,80	0,80	0,80	0,80	0,80
6551	Geen verblijfsobject	3,00	-0,96	Relatief	0 dB	0,80	0,80	0,80	0,80	0,80	0,80	0,80	0,80
6552	Geen verblijfsobject	3,00	-0,52	Relatief	0 dB	0,80	0,80	0,80	0,80	0,80	0,80	0,80	0,80
6553	Geen verblijfsobject	3,00	-0,87	Relatief	0 dB	0,80	0,80	0,80	0,80	0,80	0,80	0,80	0,80
6554	Geen verblijfsobject	3,00	-0,75	Relatief	0 dB	0,80	0,80	0,80	0,80	0,80	0,80	0,80	0,80
6555	Geen verblijfsobject	3,00	-1,58	Relatief	0 dB	0,80	0,80	0,80	0,80	0,80	0,80	0,80	0,80
6556	Geen verblijfsobject	3,00	-0,88	Relatief	0 dB	0,80	0,80	0,80	0,80	0,80	0,80	0,80	0,80
6557	Geen verblijfsobject	7,90	-1,32	Relatief	0 dB	0,80	0,80	0,80	0,80	0,80	0,80	0,80	0,80
6558	Geen verblijfsobject	3,00	-1,57	Relatief	0 dB	0,80	0,80	0,80	0,80	0,80	0,80	0,80	0,80
6559	Geen verblijfsobject	3,00	-1,09	Relatief	0 dB	0,80	0,80	0,80	0,80	0,80	0,80	0,80	0,80
6560	Geen verblijfsobject	3,00	-1,13	Relatief	0 dB	0,80	0,80	0,80	0,80	0,80	0,80	0,80	0,80
6561	Geen verblijfsobject	7,90	0,50	Relatief	0 dB	0,80	0,80	0,80	0,80	0,80	0,80	0,80	0,80
6562	Geen verblijfsobject	3,00	-0,34	Relatief	0 dB	0,80	0,80	0,80	0,80	0,80	0,80	0,80	0,80
6563	Geen verblijfsobject	3,00	-1,59	Relatief	0 dB	0,80	0,80	0,80	0,80	0,80	0,80	0,80	0,80
6564	Geen verblijfsobject	3,00	-1,49	Relatief	0 dB	0,80	0,80	0,80	0,80	0,80	0,80	0,80	0,80
6565	Geen verblijfsobject	3,00	-0,74	Relatief	0 dB	0,80	0,80	0,80	0,80	0,80	0,80	0,80	0,80
6566	Geen verblijfsobject	4,00	1,59	Relatief	0 dB	0,80	0,80	0,80	0,80	0,80	0,80	0,80	0,80
6567	Geen verblijfsobject	3,00	-1,44	Relatief	0 dB	0,80	0,80	0,80	0,80	0,80	0,80	0,80	0,80
6568	Geen verblijfsobject	3,00	-1,58	Relatief	0 dB	0,80	0,80	0,80	0,80	0,80	0,80	0,80	0,80
6569	Geen verblijfsobject	3,00	-0,88	Relatief	0 dB	0,80	0,80	0,80	0,80	0,80	0,80	0,80	0,80
6570	Geen verblijfsobject	3,00	-1,70	Relatief	0 dB	0,80	0,80	0,80	0,80	0,80	0,80	0,80	0,80
6571	Geen verblijfsobject	3,00	-0,03	Relatief	0 dB	0,80	0,80	0,80	0,80	0,80	0,80	0,80	0,80
6572	Geen verblijfsobject	3,00	-0,70	Relatief	0 dB	0,80	0,80	0,80	0,80	0,80	0,80	0,80	0,80
6573	Geen verblijfsobject	3,00	-0,57	Relatief	0 dB	0,80	0,80	0,80	0,80	0,80	0,80	0,80	0,80
6574	Geen verblijfsobject	3,00	-1,24	Relatief	0 dB	0,80	0,80	0,80	0,80	0,80	0,80	0,80	0,80
6575	Geen verblijfsobject	3,00	-0,42	Relatief	0 dB	0,80	0,80	0,80	0,80	0,80	0,80	0,80	0,80
6576	Geen verblijfsobject	3,00	-0,64	Relatief	0 dB	0,80	0,80	0,80	0,80	0,80	0,80	0,80	0,80
6577	Geen verblijfsobject	3,00	-0,23	Relatief	0 dB	0,80	0,80	0,80	0,80	0,80	0,80	0,80	0,80
6578	Geen verblijfsobject	3,00	-0,36	Relatief	0 dB	0,80	0,80	0,80	0,80	0,80	0,80	0,80	0,80
6579	Groen van Prinsterersingel 50a Gouda	14,50	-0,04	Relatief	0 dB	0,80	0,80	0,80	0,80	0,80	0,80	0,80	0,80
6580	Geen verblijfsobject	3,00	1,52	Relatief	0 dB	0,80	0,80	0,80	0,80	0,80	0,80	0,80	0,80
6581	Geen verblijfsobject	3,00	-0,03	Relatief	0 dB	0,80	0,80	0,80	0,80	0,80	0,80	0,80	0,80
6582	Geen verblijfsobject	3,00	-0,92	Relatief	0 dB	0,80	0,80	0,80	0,80	0,80	0,80	0,80	0,80
6583	Geen verblijfsobject	3,00	-1,40	Relatief	0 dB	0,80	0,80	0,80	0,80	0,80	0,80	0,80	0,80
6584	Geen verblijfsobject	3,00	0,71	Relatief	0 dB	0,80	0,80	0,80	0,80	0,80	0,80	0,80	0,80
6585	Geen verblijfsobject	3,00	0,71	Relatief	0 dB	0,80	0,80	0,80	0,80	0,80	0,80	0,80	0,80
6586	Geen verblijfsobject	3,00	-0,81	Relatief	0 dB	0,80	0,80	0,80	0,80	0,80	0,80	0,80	0,80
6587	Geen verblijfsobject	3,00	-1,40	Relatief	0 dB	0,80	0,80	0,80	0,80	0,80	0,80	0,80	0,80
6588	Geen verblijfsobject	3,00	-1,63	Relatief	0 dB	0,80	0,80	0,80	0,80	0,80	0,80	0,80	0,80
6589	Geen verblijfsobject	3,00	-1,02	Relatief	0 dB	0,80	0,80	0,80	0,80	0,80	0,80	0,80	0,80
6590	Geen verblijfsobject	3,00	-0,88	Relatief	0 dB	0,80	0,80	0,80	0,80	0,80	0,80	0,80	0,80
6591	Geen verblijfsobject	3,00	0,09	Relatief	0 dB	0,80	0,80	0,80	0,80	0,80	0,80	0,80	0,80
6592	Geen verblijfsobject	3,00	-1,54	Relatief	0 dB	0,80	0,80	0,80	0,80	0,80	0,80	0,80	0,80
6593	Geen verblijfsobject	3,00	-0,43	Relatief	0 dB	0,80	0,80	0,80	0,80	0,80	0,80	0,80	0,80
6594	Geen verblijfsobject	3,00	-0,33	Relatief	0 dB	0,80	0,80	0,80	0,80	0,80	0,80	0,80	0,80
6595	Geen verblijfsobject	3,00	-0,97	Relatief	0 dB	0,80	0,80	0,80	0,80	0,80	0,80	0,80	0,80
6596	Geen verblijfsobject	3,00	-0,71	Relatief	0 dB	0,80	0,80	0,80	0,80	0,80	0,80	0,80	0,80
6597	Geen verblijfsobject	3,00	-0,23	Relatief	0 dB	0,80	0,80	0,80	0,80	0,80	0,80	0,80	0,80
6598	Geen verblijfsobject	3,00	-0,51	Relatief	0 dB	0,80	0,80	0,80	0,80	0,80	0,80	0,80	0,80
6599	Geen verblijfsobject	3,00	-0,82	Relatief	0 dB	0,80	0,80	0,80	0,80	0,80	0,80	0,80	0,80
6600	Geen verblijfsobject	3,00	1,29	Relatief	0 dB	0,80	0,80	0,80	0,80	0,80	0,80	0,80	0,80
6601	Geen verblijfsobject	3,00	-0,92	Relatief	0 dB	0,80	0,80	0,80	0,80	0,80	0,80	0,80	0,80
6602	Geen verblijfsobject	3,00	1,76	Relatief	0 dB	0,80	0,80	0,80	0,80	0,80	0,80	0,80	0,80
6603	Geen verblijfsobject	3,00	-1,14	Relatief	0 dB	0,80	0,80	0,80	0,80	0,80	0,80	0,80	0,80
6604	Geen verblijfsobject	3,00	-1,49	Relatief	0 dB	0,80	0,80	0,80	0,80	0,80	0,80	0,80	0,80
6605	Geen verblijfsobject	3,00	-0,55	Relatief	0 dB	0,80	0,80	0,80	0,80	0,80	0,80	0,80	0,80
6606	Geen verblijfsobject	3,00	-1,39	Relatief	0 dB	0,80	0,80	0,80	0,80	0,80	0,80	0,80	0,80
6607	Geen verblijfsobject	3,00	-0,60	Relatief	0 dB	0,80	0,80	0,80	0,80	0,80	0,80	0,80	0,80
6608	Geen verblijfsobject	3,00	-0,42	Relatief	0 dB	0,80	0,80	0,80	0,80	0,80	0,80	0,80	0,80
6609	Geen verblijfsobject	3,00	-0,03	Relatief	0 dB	0,80	0,80	0,80	0,80	0,80	0,80	0,80	0,80
6610	Geen verblijfsobject	3,00	-0,67	Relatief	0 dB	0,80	0,80	0,80	0,80	0,80	0,80	0,80	0,80
6611	Geen verblijfsobject	3,00	-1,31	Relatief	0 dB	0,80	0,80	0,80	0,80	0,80	0,80	0,80	0,80
6612	Geen verblijfsobject	3,00	-0,55	Relatief	0 dB	0,80	0,80	0,80	0,80	0,80	0,80	0,80	0,80
6613	Geen verblijfsobject	3,00	-1,55	Relatief	0 dB	0,80	0,80	0,80	0,80	0,80	0,80	0,80	0,80
6614	Geen verblijfsobject	3,00	-0,25	Relatief	0 dB	0,80	0,80	0,80	0,80	0,80	0,80	0,80	0,80
6615	Geen verblijfsobject	3,00	-1,32	Relatief	0 dB	0,80	0,80	0,80	0,80	0,80	0,80	0,80	0,80
6616	Geen verblijfsobject	3,00	-0,54	Relatief	0 dB	0,80	0,80	0,80	0,80	0,80	0,80	0,80	0,80
6617	Geen verblijfsobject	3,00	-0,88	Relatief	0 dB	0,80	0,80	0,80	0,80	0,80	0,80	0,80	0,80
6618	Geen verblijfsobject	3,00	-0,65	Relatief	0 dB	0,80	0,80	0,80	0,80	0,80	0,80	0,80	0,80
6619	Geen verblijfsobject	3,00	-1,45	Relatief	0 dB	0,80	0,80	0,80	0,80	0,80	0,80	0,80	0,80
6620	Geen verblijfsobject	3,00	-1,21	Relatief	0 dB	0,80	0,80	0,80	0,80	0,80	0,80	0,80	0,80
6621	Geen verblijfsobject	3,00	-0,91	Relatief	0 dB	0,80	0,80	0,80	0,80	0,80	0,80	0,80	0,80
6622	Geen verblijfsobject	3,00	-0,23	Relatief	0 dB	0,80	0,80	0,80	0,80	0,80	0,80	0,80	0,80
6623	Geen verblijfsobject	3,00	-1,34	Relatief	0 dB	0,80	0,80	0,80	0,80	0,80	0,80	0,80	0,80

Model: 2023 wegverkeer incl. Rijksweg
Groep: (hoofdgroep)
Lijst van Gebouwen, voor rekenmethode Wegverkeerslawaai - RMG-2012, wegverkeer

Naam	Omschr.	Hoogte	Maaiveld	Hdef.	Cp	Refl. 63	Refl. 125	Refl. 250	Refl. 500	Refl. 1k	Refl. 2k	Refl. 4k	Refl. 8k
6624	Geen verblijfsobject	3,00	-0,64	Relatief	0 dB	0,80	0,80	0,80	0,80	0,80	0,80	0,80	0,80
6625	Geen verblijfsobject	3,00	-1,07	Relatief	0 dB	0,80	0,80	0,80	0,80	0,80	0,80	0,80	0,80
6626	Geen verblijfsobject	3,00	-0,84	Relatief	0 dB	0,80	0,80	0,80	0,80	0,80	0,80	0,80	0,80
6627	Geen verblijfsobject	3,00	-0,09	Relatief	0 dB	0,80	0,80	0,80	0,80	0,80	0,80	0,80	0,80
6628	Geen verblijfsobject	3,00	0,62	Relatief	0 dB	0,80	0,80	0,80	0,80	0,80	0,80	0,80	0,80
6629	Geen verblijfsobject	3,00	-0,68	Relatief	0 dB	0,80	0,80	0,80	0,80	0,80	0,80	0,80	0,80
6630	Geen verblijfsobject	3,00	-1,61	Relatief	0 dB	0,80	0,80	0,80	0,80	0,80	0,80	0,80	0,80
6631	Geen verblijfsobject	3,00	-0,63	Relatief	0 dB	0,80	0,80	0,80	0,80	0,80	0,80	0,80	0,80
6632	Geen verblijfsobject	3,00	-0,88	Relatief	0 dB	0,80	0,80	0,80	0,80	0,80	0,80	0,80	0,80
6633	Geen verblijfsobject	3,00	-0,17	Relatief	0 dB	0,80	0,80	0,80	0,80	0,80	0,80	0,80	0,80
6634	Geen verblijfsobject	3,00	-0,92	Relatief	0 dB	0,80	0,80	0,80	0,80	0,80	0,80	0,80	0,80
6635	Geen verblijfsobject	3,00	-0,90	Relatief	0 dB	0,80	0,80	0,80	0,80	0,80	0,80	0,80	0,80
6636	Geen verblijfsobject	3,00	-0,17	Relatief	0 dB	0,80	0,80	0,80	0,80	0,80	0,80	0,80	0,80
6637	Geen verblijfsobject	3,00	-0,90	Relatief	0 dB	0,80	0,80	0,80	0,80	0,80	0,80	0,80	0,80
6638	Geen verblijfsobject	3,00	-1,21	Relatief	0 dB	0,80	0,80	0,80	0,80	0,80	0,80	0,80	0,80
6639	Geen verblijfsobject	3,00	-0,17	Relatief	0 dB	0,80	0,80	0,80	0,80	0,80	0,80	0,80	0,80
6640	Geen verblijfsobject	3,00	-1,28	Relatief	0 dB	0,80	0,80	0,80	0,80	0,80	0,80	0,80	0,80
6641	Geen verblijfsobject	3,00	-1,03	Relatief	0 dB	0,80	0,80	0,80	0,80	0,80	0,80	0,80	0,80
6642	Geen verblijfsobject	3,00	-1,33	Relatief	0 dB	0,80	0,80	0,80	0,80	0,80	0,80	0,80	0,80
6643	Geen verblijfsobject	3,00	-0,72	Relatief	0 dB	0,80	0,80	0,80	0,80	0,80	0,80	0,80	0,80
6644	Geen verblijfsobject	3,00	0,31	Relatief	0 dB	0,80	0,80	0,80	0,80	0,80	0,80	0,80	0,80
6645	Geen verblijfsobject	3,00	0,69	Relatief	0 dB	0,80	0,80	0,80	0,80	0,80	0,80	0,80	0,80
6646	Geen verblijfsobject	3,00	-1,21	Relatief	0 dB	0,80	0,80	0,80	0,80	0,80	0,80	0,80	0,80
6647	Geen verblijfsobject	3,00	-1,31	Relatief	0 dB	0,80	0,80	0,80	0,80	0,80	0,80	0,80	0,80
6648	Geen verblijfsobject	3,00	-1,11	Relatief	0 dB	0,80	0,80	0,80	0,80	0,80	0,80	0,80	0,80
6649	Geen verblijfsobject	3,00	-1,28	Relatief	0 dB	0,80	0,80	0,80	0,80	0,80	0,80	0,80	0,80
6650	Geen verblijfsobject	3,00	-0,59	Relatief	0 dB	0,80	0,80	0,80	0,80	0,80	0,80	0,80	0,80
6651	Geen verblijfsobject	3,00	0,06	Relatief	0 dB	0,80	0,80	0,80	0,80	0,80	0,80	0,80	0,80
6652	Geen verblijfsobject	3,00	-0,94	Relatief	0 dB	0,80	0,80	0,80	0,80	0,80	0,80	0,80	0,80
6653	Geen verblijfsobject	3,00	0,12	Relatief	0 dB	0,80	0,80	0,80	0,80	0,80	0,80	0,80	0,80
6654	Geen verblijfsobject	3,00	-1,19	Relatief	0 dB	0,80	0,80	0,80	0,80	0,80	0,80	0,80	0,80
6655	Geen verblijfsobject	3,00	0,04	Relatief	0 dB	0,80	0,80	0,80	0,80	0,80	0,80	0,80	0,80
6656	Geen verblijfsobject	3,00	-0,04	Relatief	0 dB	0,80	0,80	0,80	0,80	0,80	0,80	0,80	0,80
6657	Geen verblijfsobject	3,00	-1,09	Relatief	0 dB	0,80	0,80	0,80	0,80	0,80	0,80	0,80	0,80
6658	Geen verblijfsobject	3,00	-1,58	Relatief	0 dB	0,80	0,80	0,80	0,80	0,80	0,80	0,80	0,80
6659	Geen verblijfsobject	3,00	-0,65	Relatief	0 dB	0,80	0,80	0,80	0,80	0,80	0,80	0,80	0,80
6660	Geen verblijfsobject	3,00	-1,34	Relatief	0 dB	0,80	0,80	0,80	0,80	0,80	0,80	0,80	0,80
6661	Geen verblijfsobject	3,00	-1,57	Relatief	0 dB	0,80	0,80	0,80	0,80	0,80	0,80	0,80	0,80
6662	Geen verblijfsobject	3,00	-0,14	Relatief	0 dB	0,80	0,80	0,80	0,80	0,80	0,80	0,80	0,80
6663	Geen verblijfsobject	3,00	1,11	Relatief	0 dB	0,80	0,80	0,80	0,80	0,80	0,80	0,80	0,80
6664	Geen verblijfsobject	3,00	-0,68	Relatief	0 dB	0,80	0,80	0,80	0,80	0,80	0,80	0,80	0,80
6665	Geen verblijfsobject	3,00	-0,60	Relatief	0 dB	0,80	0,80	0,80	0,80	0,80	0,80	0,80	0,80
6666	Geen verblijfsobject	3,00	-0,92	Relatief	0 dB	0,80	0,80	0,80	0,80	0,80	0,80	0,80	0,80
6667	Geen verblijfsobject	3,00	-1,19	Relatief	0 dB	0,80	0,80	0,80	0,80	0,80	0,80	0,80	0,80
6668	Geen verblijfsobject	3,00	-1,04	Relatief	0 dB	0,80	0,80	0,80	0,80	0,80	0,80	0,80	0,80
6669	Geen verblijfsobject	3,00	0,96	Relatief	0 dB	0,80	0,80	0,80	0,80	0,80	0,80	0,80	0,80
6670	Geen verblijfsobject	3,00	-0,72	Relatief	0 dB	0,80	0,80	0,80	0,80	0,80	0,80	0,80	0,80
6671	Geen verblijfsobject	3,00	-0,97	Relatief	0 dB	0,80	0,80	0,80	0,80	0,80	0,80	0,80	0,80
6672	Geen verblijfsobject	3,00	-1,29	Relatief	0 dB	0,80	0,80	0,80	0,80	0,80	0,80	0,80	0,80
6673	Geen verblijfsobject	3,00	0,34	Relatief	0 dB	0,80	0,80	0,80	0,80	0,80	0,80	0,80	0,80
6674	Geen verblijfsobject	3,00	-0,74	Relatief	0 dB	0,80	0,80	0,80	0,80	0,80	0,80	0,80	0,80
6675	Geen verblijfsobject	3,00	-1,50	Relatief	0 dB	0,80	0,80	0,80	0,80	0,80	0,80	0,80	0,80
6676	Geen verblijfsobject	3,00	0,76	Relatief	0 dB	0,80	0,80	0,80	0,80	0,80	0,80	0,80	0,80
6677	Geen verblijfsobject	3,00	-0,10	Relatief	0 dB	0,80	0,80	0,80	0,80	0,80	0,80	0,80	0,80
6678	Geen verblijfsobject	3,00	-1,46	Relatief	0 dB	0,80	0,80	0,80	0,80	0,80	0,80	0,80	0,80
6679	Geen verblijfsobject	3,00	0,09	Relatief	0 dB	0,80	0,80	0,80	0,80	0,80	0,80	0,80	0,80
6680	Geen verblijfsobject	3,00	-0,37	Relatief	0 dB	0,80	0,80	0,80	0,80	0,80	0,80	0,80	0,80
6681	Geen verblijfsobject	3,00	-0,92	Relatief	0 dB	0,80	0,80	0,80	0,80	0,80	0,80	0,80	0,80
6682	Geen verblijfsobject	3,00	-1,53	Relatief	0 dB	0,80	0,80	0,80	0,80	0,80	0,80	0,80	0,80
6683	Geen verblijfsobject	3,00	-1,24	Relatief	0 dB	0,80	0,80	0,80	0,80	0,80	0,80	0,80	0,80
6684	Geen verblijfsobject	3,00	-0,95	Relatief	0 dB	0,80	0,80	0,80	0,80	0,80	0,80	0,80	0,80
6685	Geen verblijfsobject	6,50	-3,48	Relatief	0 dB	0,80	0,80	0,80	0,80	0,80	0,80	0,80	0,80
6686	Geen verblijfsobject	3,00	-0,86	Relatief	0 dB	0,80	0,80	0,80	0,80	0,80	0,80	0,80	0,80
6687	Geen verblijfsobject	3,00	-0,88	Relatief	0 dB	0,80	0,80	0,80	0,80	0,80	0,80	0,80	0,80
6688	Geen verblijfsobject	3,00	-0,69	Relatief	0 dB	0,80	0,80	0,80	0,80	0,80	0,80	0,80	0,80
6689	Geen verblijfsobject	3,00	-1,20	Relatief	0 dB	0,80	0,80	0,80	0,80	0,80	0,80	0,80	0,80
6690	Geen verblijfsobject	3,00	-1,04	Relatief	0 dB	0,80	0,80	0,80	0,80	0,80	0,80	0,80	0,80
6691	Geen verblijfsobject	3,00	-1,65	Relatief	0 dB	0,80	0,80	0,80	0,80	0,80	0,80	0,80	0,80
6692	Geen verblijfsobject	3,00	-0,28	Relatief	0 dB	0,80	0,80	0,80	0,80	0,80	0,80	0,80	0,80
6693	Geen verblijfsobject	3,00	-0,98	Relatief	0 dB	0,80	0,80	0,80	0,80	0,80	0,80	0,80	0,80
6694	Geen verblijfsobject	3,00	0,93	Relatief	0 dB	0,80	0,80	0,80	0,80	0,80	0,80	0,80	0,80
6695	Geen verblijfsobject	3,00	-0,87	Relatief	0 dB	0,80	0,80	0,80	0,80	0,80	0,80	0,80	0,80
6696	Geen verblijfsobject	3,00	-1,03	Relatief	0 dB	0,80	0,80	0,80	0,80	0,80	0,80	0,80	0,80
6697	Geen verblijfsobject	3,00	-0,53	Relatief	0 dB	0,80	0,80	0,80	0,80	0,80	0,80	0,80	0,80
6698	Geen verblijfsobject	3,00	-1,71	Relatief	0 dB	0,80	0,80	0,80	0,80	0,80	0,80	0,80	0,80
6699	Geen verblijfsobject	3,00	-0,64	Relatief	0 dB	0,80	0,80	0,80	0,80	0,80	0,80	0,80	0,80
6700	Geen verblijfsobject	3,00	-1,01	Relatief	0 dB	0,80	0,80	0,80	0,80	0,80	0,80	0,80	0,80
6701	Geen verblijfsobject	3,00	-1,14	Relatief	0 dB	0,80	0,80	0,80	0,80	0,80	0,80	0,80	0,80
6702	Geen verblijfsobject	3,00	-0,91	Relatief	0 dB	0,80	0,80	0,80	0,80	0,80	0,80	0,80	0,80
6703	Geen verblijfsobject	3,00	-0,48	Relatief	0 dB	0,80	0,80	0,80	0,80	0,80	0,80	0,80	0,80
6704	Geen verblijfsobject	3,00	-1,24	Relatief	0 dB	0,80	0,80	0,80	0,80	0,80	0,80	0,80	0,80
6705	Geen verblijfsobject	3,00	-0,73	Relatief	0 dB	0,80	0,80	0,80	0,80	0,80	0,80	0,80	0,80
6706	Geen verblijfsobject	3,00	-0,48	Relatief	0 dB	0,80	0,80	0,80	0,80	0,80	0,80	0,80	0,80
6707	Geen verblijfsobject	3,00	0,68	Relatief	0 dB	0,80	0,80	0,80	0,80	0,80	0,80	0,80	0,80
6708	Geen verblijfsobject	3,00	-1,47	Relatief	0 dB	0,80	0,80	0,80	0,80	0,80	0,80	0,80	0,80
6709	Geen verblijfsobject	3,00	-0,20	Relatief	0 dB	0,80	0,80	0,80	0,80	0,80	0,80	0,80	0,80
6710	Geen verblijfsobject	3,00	-1,22	Relatief	0 dB	0,80	0,80	0,80	0,80	0,80	0,80	0,80	0,80
6711	Geen verblijfsobject	3,00	-0,50	Relatief	0 dB	0,80	0,80	0,80	0,80	0,80	0,80	0,80	0,80
6712	Geen verblijfsobject	3,00	-0,94	Relatief	0 dB	0,80	0,80	0,80	0,80	0,80	0,80	0,80	0,80
6713	Geen verblijfsobject	3,00	-1,32	Relatief	0 dB	0,80	0,80	0,80	0,80	0,80	0,80	0,80	0,80
6714	Geen verblijfsobject	3,00	-0,82	Relatief	0 dB	0,80	0,80	0,80	0,80	0,80	0,80	0,80	0,80
6715	Geen verblijfsobject	3,00	-1,34	Relatief	0 dB	0,80	0,80	0,80	0,80	0,80	0,80	0,80	0,80
6716	Geen verblijfsobject	3,00	-0,61	Relatief	0 dB	0,80	0,80	0,80	0,80	0,80	0,80	0,80	0,80
6717	Geen verblijfsobject	3,00	-0,85	Relatief	0 dB	0,80	0,80	0,80	0,80	0,80	0,80	0,80	0,80
6718	Geen verblijfsobject	3,00	0,08	Relatief	0 dB	0,80	0,80	0,80	0,80	0,80	0,80	0,80	0,80
6719	Geen verblijfsobject	3,00	-1,27	Relatief	0 dB	0,80	0,80	0,80	0,80	0,80	0,80	0,80	0,80
6720	Geen verblijfsobject	3,80	-0,50	Relatief	0 dB	0,80	0,80	0,80	0,80	0,80	0,80	0,80	0,80
6721	Geen verblijfsobject	3,00	-0,82	Relatief	0 dB	0,80	0,80	0,80	0,80	0,80	0,80	0,80	0,80
6722	Geen verblijfsobject	3,00	-1,72	Relatief	0 dB	0,80	0,80	0,80	0,80	0,80	0,80	0,80	0,80
6723	Geen verblijfsobject	3,00	-1,61	Relatief	0 dB	0,80	0,80	0,80	0,80	0,80	0,80	0,80	0,80

Model: 2023 wegverkeer incl. Rijksweg
Groep: (hoofdgroep)
Lijst van Gebouwen, voor rekenmethode Wegverkeerslawaai - RMG-2012, wegverkeer

Naam	Omschr.	Hoogte	Maaiveld	Hdef.	Cp	Refl. 63	Refl. 125	Refl. 250	Refl. 500	Refl. 1k	Refl. 2k	Refl. 4k	Refl. 8k
6724	Geen verblijfsobject	3,00	-0,53	Relatief	0 dB	0,80	0,80	0,80	0,80	0,80	0,80	0,80	0,80
6725	Geen verblijfsobject	3,00	-1,33	Relatief	0 dB	0,80	0,80	0,80	0,80	0,80	0,80	0,80	0,80
6726	Geen verblijfsobject	3,00	-1,00	Relatief	0 dB	0,80	0,80	0,80	0,80	0,80	0,80	0,80	0,80
6727	Geen verblijfsobject	3,00	-0,23	Relatief	0 dB	0,80	0,80	0,80	0,80	0,80	0,80	0,80	0,80
6728	Geen verblijfsobject	3,00	-1,43	Relatief	0 dB	0,80	0,80	0,80	0,80	0,80	0,80	0,80	0,80
6729	Geen verblijfsobject	3,00	-1,00	Relatief	0 dB	0,80	0,80	0,80	0,80	0,80	0,80	0,80	0,80
6730	Geen verblijfsobject	3,00	-1,38	Relatief	0 dB	0,80	0,80	0,80	0,80	0,80	0,80	0,80	0,80
6731	Geen verblijfsobject	3,00	-0,95	Relatief	0 dB	0,80	0,80	0,80	0,80	0,80	0,80	0,80	0,80
6732	Geen verblijfsobject	3,00	-0,51	Relatief	0 dB	0,80	0,80	0,80	0,80	0,80	0,80	0,80	0,80
6733	Bloemendaalseweg 482 Gouda	7,50	-0,31	Relatief	0 dB	0,80	0,80	0,80	0,80	0,80	0,80	0,80	0,80
6734	Geen verblijfsobject	3,00	-1,57	Relatief	0 dB	0,80	0,80	0,80	0,80	0,80	0,80	0,80	0,80
6735	Geen verblijfsobject	3,00	-0,78	Relatief	0 dB	0,80	0,80	0,80	0,80	0,80	0,80	0,80	0,80
6736	Geen verblijfsobject	3,00	-0,50	Relatief	0 dB	0,80	0,80	0,80	0,80	0,80	0,80	0,80	0,80
6737	Geen verblijfsobject	3,00	-1,43	Relatief	0 dB	0,80	0,80	0,80	0,80	0,80	0,80	0,80	0,80
6738	Geen verblijfsobject	3,00	-1,38	Relatief	0 dB	0,80	0,80	0,80	0,80	0,80	0,80	0,80	0,80
6739	Geen verblijfsobject	3,00	-0,55	Relatief	0 dB	0,80	0,80	0,80	0,80	0,80	0,80	0,80	0,80
6740	Geen verblijfsobject	3,00	-1,57	Relatief	0 dB	0,80	0,80	0,80	0,80	0,80	0,80	0,80	0,80
6741	Geen verblijfsobject	3,00	-1,05	Relatief	0 dB	0,80	0,80	0,80	0,80	0,80	0,80	0,80	0,80
6742	Geen verblijfsobject	3,00	-0,90	Relatief	0 dB	0,80	0,80	0,80	0,80	0,80	0,80	0,80	0,80
6743	Geen verblijfsobject	3,00	-1,26	Relatief	0 dB	0,80	0,80	0,80	0,80	0,80	0,80	0,80	0,80
6744	Geen verblijfsobject	3,00	-0,68	Relatief	0 dB	0,80	0,80	0,80	0,80	0,80	0,80	0,80	0,80
6745	Geen verblijfsobject	3,00	-0,98	Relatief	0 dB	0,80	0,80	0,80	0,80	0,80	0,80	0,80	0,80
6746	Geen verblijfsobject	3,00	-0,69	Relatief	0 dB	0,80	0,80	0,80	0,80	0,80	0,80	0,80	0,80
6747	Geen verblijfsobject	3,00	-1,40	Relatief	0 dB	0,80	0,80	0,80	0,80	0,80	0,80	0,80	0,80
6748	Geen verblijfsobject	3,00	-0,13	Relatief	0 dB	0,80	0,80	0,80	0,80	0,80	0,80	0,80	0,80
6749	Geen verblijfsobject	3,00	0,30	Relatief	0 dB	0,80	0,80	0,80	0,80	0,80	0,80	0,80	0,80
6750	Geen verblijfsobject	3,00	-0,17	Relatief	0 dB	0,80	0,80	0,80	0,80	0,80	0,80	0,80	0,80
6751	Geen verblijfsobject	3,00	-1,02	Relatief	0 dB	0,80	0,80	0,80	0,80	0,80	0,80	0,80	0,80
6752	Geen verblijfsobject	3,00	1,43	Relatief	0 dB	0,80	0,80	0,80	0,80	0,80	0,80	0,80	0,80
6753	Geen verblijfsobject	3,00	0,76	Relatief	0 dB	0,80	0,80	0,80	0,80	0,80	0,80	0,80	0,80
6754	Geen verblijfsobject	3,00	-0,62	Relatief	0 dB	0,80	0,80	0,80	0,80	0,80	0,80	0,80	0,80
6755	Geen verblijfsobject	3,00	-1,52	Relatief	0 dB	0,80	0,80	0,80	0,80	0,80	0,80	0,80	0,80
6756	Geen verblijfsobject	3,00	-0,30	Relatief	0 dB	0,80	0,80	0,80	0,80	0,80	0,80	0,80	0,80
6757	Geen verblijfsobject	3,00	-0,56	Relatief	0 dB	0,80	0,80	0,80	0,80	0,80	0,80	0,80	0,80
6758	Geen verblijfsobject	3,00	-1,04	Relatief	0 dB	0,80	0,80	0,80	0,80	0,80	0,80	0,80	0,80
6759	Geen verblijfsobject	3,00	-0,59	Relatief	0 dB	0,80	0,80	0,80	0,80	0,80	0,80	0,80	0,80
6760	Geen verblijfsobject	3,00	-1,19	Relatief	0 dB	0,80	0,80	0,80	0,80	0,80	0,80	0,80	0,80
6761	Geen verblijfsobject	3,00	-1,30	Relatief	0 dB	0,80	0,80	0,80	0,80	0,80	0,80	0,80	0,80
6762	Geen verblijfsobject	3,00	-1,41	Relatief	0 dB	0,80	0,80	0,80	0,80	0,80	0,80	0,80	0,80
6763	Geen verblijfsobject	3,00	-1,02	Relatief	0 dB	0,80	0,80	0,80	0,80	0,80	0,80	0,80	0,80
6764	Geen verblijfsobject	3,00	0,14	Relatief	0 dB	0,80	0,80	0,80	0,80	0,80	0,80	0,80	0,80
6765	Geen verblijfsobject	3,00	-0,66	Relatief	0 dB	0,80	0,80	0,80	0,80	0,80	0,80	0,80	0,80
6766	Geen verblijfsobject	3,00	-1,35	Relatief	0 dB	0,80	0,80	0,80	0,80	0,80	0,80	0,80	0,80
6767	Geen verblijfsobject	3,00	-0,70	Relatief	0 dB	0,80	0,80	0,80	0,80	0,80	0,80	0,80	0,80
6768	Geen verblijfsobject	3,00	-0,65	Relatief	0 dB	0,80	0,80	0,80	0,80	0,80	0,80	0,80	0,80
6769	Geen verblijfsobject	3,00	-1,67	Relatief	0 dB	0,80	0,80	0,80	0,80	0,80	0,80	0,80	0,80
6770	Geen verblijfsobject	3,00	-1,12	Relatief	0 dB	0,80	0,80	0,80	0,80	0,80	0,80	0,80	0,80
6771	Geen verblijfsobject	3,00	-1,28	Relatief	0 dB	0,80	0,80	0,80	0,80	0,80	0,80	0,80	0,80
6772	Geen verblijfsobject	3,00	-1,52	Relatief	0 dB	0,80	0,80	0,80	0,80	0,80	0,80	0,80	0,80
6773	Geen verblijfsobject	3,00	-0,60	Relatief	0 dB	0,80	0,80	0,80	0,80	0,80	0,80	0,80	0,80
6774	Geen verblijfsobject	3,00	1,09	Relatief	0 dB	0,80	0,80	0,80	0,80	0,80	0,80	0,80	0,80
6775	Geen verblijfsobject	4,50	0,97	Relatief	0 dB	0,80	0,80	0,80	0,80	0,80	0,80	0,80	0,80
6776	Geen verblijfsobject	3,00	-0,21	Relatief	0 dB	0,80	0,80	0,80	0,80	0,80	0,80	0,80	0,80
6777	Geen verblijfsobject	3,00	-0,06	Relatief	0 dB	0,80	0,80	0,80	0,80	0,80	0,80	0,80	0,80
6778	Geen verblijfsobject	3,00	-1,02	Relatief	0 dB	0,80	0,80	0,80	0,80	0,80	0,80	0,80	0,80
6779	Geen verblijfsobject	3,00	1,86	Relatief	0 dB	0,80	0,80	0,80	0,80	0,80	0,80	0,80	0,80
6780	Geen verblijfsobject	3,00	-1,70	Relatief	0 dB	0,80	0,80	0,80	0,80	0,80	0,80	0,80	0,80
6781	Geen verblijfsobject	3,00	-1,48	Relatief	0 dB	0,80	0,80	0,80	0,80	0,80	0,80	0,80	0,80
6782	Geen verblijfsobject	3,00	-1,46	Relatief	0 dB	0,80	0,80	0,80	0,80	0,80	0,80	0,80	0,80
6783	Geen verblijfsobject	3,00	-0,67	Relatief	0 dB	0,80	0,80	0,80	0,80	0,80	0,80	0,80	0,80
6784	Geen verblijfsobject	3,00	-0,93	Relatief	0 dB	0,80	0,80	0,80	0,80	0,80	0,80	0,80	0,80
6785	Geen verblijfsobject	3,00	-1,17	Relatief	0 dB	0,80	0,80	0,80	0,80	0,80	0,80	0,80	0,80
6786	Geen verblijfsobject	3,00	-0,26	Relatief	0 dB	0,80	0,80	0,80	0,80	0,80	0,80	0,80	0,80
6787	Geen verblijfsobject	3,00	-0,73	Relatief	0 dB	0,80	0,80	0,80	0,80	0,80	0,80	0,80	0,80
6788	Geen verblijfsobject	3,00	-0,74	Relatief	0 dB	0,80	0,80	0,80	0,80	0,80	0,80	0,80	0,80
6789	Geen verblijfsobject	3,00	0,06	Relatief	0 dB	0,80	0,80	0,80	0,80	0,80	0,80	0,80	0,80
6790	Geen verblijfsobject	3,00	-1,24	Relatief	0 dB	0,80	0,80	0,80	0,80	0,80	0,80	0,80	0,80
6791	Geen verblijfsobject	3,00	-1,47	Relatief	0 dB	0,80	0,80	0,80	0,80	0,80	0,80	0,80	0,80
6792	Geen verblijfsobject	3,00	-1,54	Relatief	0 dB	0,80	0,80	0,80	0,80	0,80	0,80	0,80	0,80
6793	Geen verblijfsobject	3,00	-1,59	Relatief	0 dB	0,80	0,80	0,80	0,80	0,80	0,80	0,80	0,80
6794	Geen verblijfsobject	3,00	-0,79	Relatief	0 dB	0,80	0,80	0,80	0,80	0,80	0,80	0,80	0,80
6795	Geen verblijfsobject	3,00	-1,00	Relatief	0 dB	0,80	0,80	0,80	0,80	0,80	0,80	0,80	0,80
6796	Geen verblijfsobject	3,00	-1,57	Relatief	0 dB	0,80	0,80	0,80	0,80	0,80	0,80	0,80	0,80
6797	Geen verblijfsobject	3,00	-0,69	Relatief	0 dB	0,80	0,80	0,80	0,80	0,80	0,80	0,80	0,80
6798	Geen verblijfsobject	3,00	-0,91	Relatief	0 dB	0,80	0,80	0,80	0,80	0,80	0,80	0,80	0,80
6799	Geen verblijfsobject	3,00	-0,17	Relatief	0 dB	0,80	0,80	0,80	0,80	0,80	0,80	0,80	0,80
6800	Geen verblijfsobject	3,00	-0,37	Relatief	0 dB	0,80	0,80	0,80	0,80	0,80	0,80	0,80	0,80
6801	Geen verblijfsobject	3,00	-0,12	Relatief	0 dB	0,80	0,80	0,80	0,80	0,80	0,80	0,80	0,80
6802	Geen verblijfsobject	7,00	-0,02	Relatief	0 dB	0,80	0,80	0,80	0,80	0,80	0,80	0,80	0,80
6803	Geen verblijfsobject	3,00	-0,22	Relatief	0 dB	0,80	0,80	0,80	0,80	0,80	0,80	0,80	0,80
6804	Geen verblijfsobject	4,70	-0,66	Relatief	0 dB	0,80	0,80	0,80	0,80	0,80	0,80	0,80	0,80
6805	Geen verblijfsobject	3,00	-1,63	Relatief	0 dB	0,80	0,80	0,80	0,80	0,80	0,80	0,80	0,80
6806	Geen verblijfsobject	3,00	-1,57	Relatief	0 dB	0,80	0,80	0,80	0,80	0,80	0,80	0,80	0,80
6807	Geen verblijfsobject	3,00	-0,68	Relatief	0 dB	0,80	0,80	0,80	0,80	0,80	0,80	0,80	0,80
6808	Geen verblijfsobject	3,00	-1,17	Relatief	0 dB	0,80	0,80	0,80	0,80	0,80	0,80	0,80	0,80
6809	Geen verblijfsobject	3,00	0,91	Relatief	0 dB	0,80	0,80	0,80	0,80	0,80	0,80	0,80	0,80
6810	Geen verblijfsobject	3,00	-1,22	Relatief	0 dB	0,80	0,80	0,80	0,80	0,80	0,80	0,80	0,80
6811	Geen verblijfsobject	3,00	-0,61	Relatief	0 dB	0,80	0,80	0,80	0,80	0,80	0,80	0,80	0,80
6812	Geen verblijfsobject	3,00	-0,89	Relatief	0 dB	0,80	0,80	0,80	0,80	0,80	0,80	0,80	0,80
6813	Geen verblijfsobject	3,00	-1,50	Relatief	0 dB	0,80	0,80	0,80	0,80	0,80	0,80	0,80	0,80
6814	Geen verblijfsobject	3,00	-0,03	Relatief	0 dB	0,80	0,80	0,80	0,80	0,80	0,80	0,80	0,80
6815	Geen verblijfsobject	3,00	-0,91	Relatief	0 dB	0,80	0,80	0,80	0,80	0,80	0,80	0,80	0,80
6816	Geen verblijfsobject	3,00	-1,33	Relatief	0 dB	0,80	0,80	0,80	0,80	0,80	0,80	0,80	0,80
6817	Geen verblijfsobject	3,00	-1,60	Relatief	0 dB	0,80	0,80	0,80	0,80	0,80	0,80	0,80	0,80
6818	Geen verblijfsobject	3,00	-0,13	Relatief	0 dB	0,80	0,80	0,80	0,80	0,80	0,80	0,80	0,80
6819	Geen verblijfsobject	3,00	-0,28	Relatief	0 dB	0,80	0,80	0,80	0,80	0,80	0,80	0,80	0,80
6820	Geen verblijfsobject	3,00	-1,30	Relatief	0 dB	0,80	0,80	0,80	0,80	0,80	0,80	0,80	0,80
6821	Geen verblijfsobject	3,00	-1,39	Relatief	0 dB	0,80	0,80	0,80	0,80	0,80	0,80	0,80	0,80
6822	Geen verblijfsobject	3,00	-1,56	Relatief	0 dB	0,80	0,80	0,80	0,80	0,80	0,80	0,80	0,80
6823	Geen verblijfsobject	3,00	-0,77	Relatief	0 dB	0,80	0,80	0,80	0,80	0,80	0,80	0,80	0,80

Model: 2023 wegverkeer incl. Rijksweg
Groep: (hoofdgroep)
Lijst van Gebouwen, voor rekenmethode Wegverkeerslawaai - RMG-2012, wegverkeer

Naam	Omschr.	Hoogte	Maaiveld	Hdef.	Cp	Refl. 63	Refl. 125	Refl. 250	Refl. 500	Refl. 1k	Refl. 2k	Refl. 4k	Refl. 8k
6824	Geen verblijfsobject	3,00	-1,51	Relatief	0 dB	0,80	0,80	0,80	0,80	0,80	0,80	0,80	0,80
6825	Geen verblijfsobject	3,00	-0,48	Relatief	0 dB	0,80	0,80	0,80	0,80	0,80	0,80	0,80	0,80
6826	Geen verblijfsobject	3,00	-0,54	Relatief	0 dB	0,80	0,80	0,80	0,80	0,80	0,80	0,80	0,80
6827	Geen verblijfsobject	3,00	-1,02	Relatief	0 dB	0,80	0,80	0,80	0,80	0,80	0,80	0,80	0,80
6828	Geen verblijfsobject	3,00	-1,49	Relatief	0 dB	0,80	0,80	0,80	0,80	0,80	0,80	0,80	0,80
6829	Geen verblijfsobject	3,00	-0,81	Relatief	0 dB	0,80	0,80	0,80	0,80	0,80	0,80	0,80	0,80
6830	Geen verblijfsobject	3,00	0,63	Relatief	0 dB	0,80	0,80	0,80	0,80	0,80	0,80	0,80	0,80
6831	Geen verblijfsobject	3,00	-1,21	Relatief	0 dB	0,80	0,80	0,80	0,80	0,80	0,80	0,80	0,80
6832	Geen verblijfsobject	3,00	-0,54	Relatief	0 dB	0,80	0,80	0,80	0,80	0,80	0,80	0,80	0,80
6833	Geen verblijfsobject	3,00	-0,83	Relatief	0 dB	0,80	0,80	0,80	0,80	0,80	0,80	0,80	0,80
6834	Geen verblijfsobject	3,00	-0,15	Relatief	0 dB	0,80	0,80	0,80	0,80	0,80	0,80	0,80	0,80
6835	Geen verblijfsobject	3,00	-0,63	Relatief	0 dB	0,80	0,80	0,80	0,80	0,80	0,80	0,80	0,80
6836	Geen verblijfsobject	3,00	-0,17	Relatief	0 dB	0,80	0,80	0,80	0,80	0,80	0,80	0,80	0,80
6837	Geen verblijfsobject	3,00	-1,41	Relatief	0 dB	0,80	0,80	0,80	0,80	0,80	0,80	0,80	0,80
6838	Geen verblijfsobject	3,00	-1,07	Relatief	0 dB	0,80	0,80	0,80	0,80	0,80	0,80	0,80	0,80
6839	Geen verblijfsobject	3,00	-0,55	Relatief	0 dB	0,80	0,80	0,80	0,80	0,80	0,80	0,80	0,80
6840	Geen verblijfsobject	3,00	0,11	Relatief	0 dB	0,80	0,80	0,80	0,80	0,80	0,80	0,80	0,80
6841	Geen verblijfsobject	3,00	-1,10	Relatief	0 dB	0,80	0,80	0,80	0,80	0,80	0,80	0,80	0,80
6842	Geen verblijfsobject	7,10	0,41	Relatief	0 dB	0,80	0,80	0,80	0,80	0,80	0,80	0,80	0,80
6843	Geen verblijfsobject	3,00	-0,73	Relatief	0 dB	0,80	0,80	0,80	0,80	0,80	0,80	0,80	0,80
6844	Geen verblijfsobject	3,00	-0,90	Relatief	0 dB	0,80	0,80	0,80	0,80	0,80	0,80	0,80	0,80
6845	Geen verblijfsobject	3,00	-1,20	Relatief	0 dB	0,80	0,80	0,80	0,80	0,80	0,80	0,80	0,80
6846	Geen verblijfsobject	3,00	-0,47	Relatief	0 dB	0,80	0,80	0,80	0,80	0,80	0,80	0,80	0,80
6847	Geen verblijfsobject	3,00	-0,15	Relatief	0 dB	0,80	0,80	0,80	0,80	0,80	0,80	0,80	0,80
6848	Geen verblijfsobject	3,00	-0,70	Relatief	0 dB	0,80	0,80	0,80	0,80	0,80	0,80	0,80	0,80
6849	Geen verblijfsobject	3,00	-0,92	Relatief	0 dB	0,80	0,80	0,80	0,80	0,80	0,80	0,80	0,80
6850	Geen verblijfsobject	3,00	-1,21	Relatief	0 dB	0,80	0,80	0,80	0,80	0,80	0,80	0,80	0,80
6851	Geen verblijfsobject	3,00	-1,97	Relatief	0 dB	0,80	0,80	0,80	0,80	0,80	0,80	0,80	0,80
6852	Geen verblijfsobject	3,00	-0,73	Relatief	0 dB	0,80	0,80	0,80	0,80	0,80	0,80	0,80	0,80
6853	Geen verblijfsobject	6,80	0,65	Relatief	0 dB	0,80	0,80	0,80	0,80	0,80	0,80	0,80	0,80
6854	Geen verblijfsobject	3,00	-1,59	Relatief	0 dB	0,80	0,80	0,80	0,80	0,80	0,80	0,80	0,80
6855	Geen verblijfsobject	9,30	-1,41	Relatief	0 dB	0,80	0,80	0,80	0,80	0,80	0,80	0,80	0,80
6856	Geen verblijfsobject	3,00	-0,78	Relatief	0 dB	0,80	0,80	0,80	0,80	0,80	0,80	0,80	0,80
6857	Geen verblijfsobject	3,00	-1,38	Relatief	0 dB	0,80	0,80	0,80	0,80	0,80	0,80	0,80	0,80
6858	Geen verblijfsobject	3,00	-0,88	Relatief	0 dB	0,80	0,80	0,80	0,80	0,80	0,80	0,80	0,80
6859	Geen verblijfsobject	3,00	-0,39	Relatief	0 dB	0,80	0,80	0,80	0,80	0,80	0,80	0,80	0,80
6860	Geen verblijfsobject	3,00	-0,35	Relatief	0 dB	0,80	0,80	0,80	0,80	0,80	0,80	0,80	0,80
6861	Geen verblijfsobject	3,00	0,94	Relatief	0 dB	0,80	0,80	0,80	0,80	0,80	0,80	0,80	0,80
6862	Geen verblijfsobject	3,00	-0,53	Relatief	0 dB	0,80	0,80	0,80	0,80	0,80	0,80	0,80	0,80
6863	Geen verblijfsobject	3,00	-0,85	Relatief	0 dB	0,80	0,80	0,80	0,80	0,80	0,80	0,80	0,80
6864	Geen verblijfsobject	3,00	-1,68	Relatief	0 dB	0,80	0,80	0,80	0,80	0,80	0,80	0,80	0,80
6865	Geen verblijfsobject	3,00	0,33	Relatief	0 dB	0,80	0,80	0,80	0,80	0,80	0,80	0,80	0,80
6866	Geen verblijfsobject	3,00	-1,29	Relatief	0 dB	0,80	0,80	0,80	0,80	0,80	0,80	0,80	0,80
6867	Geen verblijfsobject	3,00	-1,56	Relatief	0 dB	0,80	0,80	0,80	0,80	0,80	0,80	0,80	0,80
6868	Geen verblijfsobject	3,00	-1,72	Relatief	0 dB	0,80	0,80	0,80	0,80	0,80	0,80	0,80	0,80
6869	Geen verblijfsobject	3,00	-0,91	Relatief	0 dB	0,80	0,80	0,80	0,80	0,80	0,80	0,80	0,80
6870	Geen verblijfsobject	3,00	-0,93	Relatief	0 dB	0,80	0,80	0,80	0,80	0,80	0,80	0,80	0,80
6871	Geen verblijfsobject	3,00	-1,35	Relatief	0 dB	0,80	0,80	0,80	0,80	0,80	0,80	0,80	0,80
6872	Geen verblijfsobject	3,00	-0,95	Relatief	0 dB	0,80	0,80	0,80	0,80	0,80	0,80	0,80	0,80
6873	Geen verblijfsobject	3,00	-0,55	Relatief	0 dB	0,80	0,80	0,80	0,80	0,80	0,80	0,80	0,80
6874	Geen verblijfsobject	3,00	-0,91	Relatief	0 dB	0,80	0,80	0,80	0,80	0,80	0,80	0,80	0,80
6875	Geen verblijfsobject	3,00	-0,29	Relatief	0 dB	0,80	0,80	0,80	0,80	0,80	0,80	0,80	0,80
6876	Geen verblijfsobject	6,50	0,00	Relatief	0 dB	0,80	0,80	0,80	0,80	0,80	0,80	0,80	0,80
6877	Geen verblijfsobject	3,00	-1,34	Relatief	0 dB	0,80	0,80	0,80	0,80	0,80	0,80	0,80	0,80
6878	Geen verblijfsobject	3,00	-1,33	Relatief	0 dB	0,80	0,80	0,80	0,80	0,80	0,80	0,80	0,80
6879	Geen verblijfsobject	3,00	-0,84	Relatief	0 dB	0,80	0,80	0,80	0,80	0,80	0,80	0,80	0,80
6880	Geen verblijfsobject	3,00	1,36	Relatief	0 dB	0,80	0,80	0,80	0,80	0,80	0,80	0,80	0,80
6881	Geen verblijfsobject	3,00	-1,16	Relatief	0 dB	0,80	0,80	0,80	0,80	0,80	0,80	0,80	0,80
6882	Geen verblijfsobject	3,00	1,47	Relatief	0 dB	0,80	0,80	0,80	0,80	0,80	0,80	0,80	0,80
6883	Geen verblijfsobject	3,80	-0,12	Relatief	0 dB	0,80	0,80	0,80	0,80	0,80	0,80	0,80	0,80
6884	Geen verblijfsobject	3,00	-1,06	Relatief	0 dB	0,80	0,80	0,80	0,80	0,80	0,80	0,80	0,80
6885	Geen verblijfsobject	3,00	-0,90	Relatief	0 dB	0,80	0,80	0,80	0,80	0,80	0,80	0,80	0,80
6886	Geen verblijfsobject	3,00	-1,31	Relatief	0 dB	0,80	0,80	0,80	0,80	0,80	0,80	0,80	0,80
6887	Geen verblijfsobject	3,00	0,30	Relatief	0 dB	0,80	0,80	0,80	0,80	0,80	0,80	0,80	0,80
6888	Geen verblijfsobject	3,00	0,95	Relatief	0 dB	0,80	0,80	0,80	0,80	0,80	0,80	0,80	0,80
6889	Geen verblijfsobject	3,00	-0,82	Relatief	0 dB	0,80	0,80	0,80	0,80	0,80	0,80	0,80	0,80
6890	Geen verblijfsobject	3,00	-0,96	Relatief	0 dB	0,80	0,80	0,80	0,80	0,80	0,80	0,80	0,80
6891	Geen verblijfsobject	3,00	0,27	Relatief	0 dB	0,80	0,80	0,80	0,80	0,80	0,80	0,80	0,80
6892	Geen verblijfsobject	3,00	-1,45	Relatief	0 dB	0,80	0,80	0,80	0,80	0,80	0,80	0,80	0,80
6893	Geen verblijfsobject	3,00	-1,49	Relatief	0 dB	0,80	0,80	0,80	0,80	0,80	0,80	0,80	0,80
6894	Geen verblijfsobject	3,00	-0,76	Relatief	0 dB	0,80	0,80	0,80	0,80	0,80	0,80	0,80	0,80
6895	Geen verblijfsobject	3,00	-0,17	Relatief	0 dB	0,80	0,80	0,80	0,80	0,80	0,80	0,80	0,80
6896	Geen verblijfsobject	3,00	-0,21	Relatief	0 dB	0,80	0,80	0,80	0,80	0,80	0,80	0,80	0,80
6897	Geen verblijfsobject	3,00	-0,83	Relatief	0 dB	0,80	0,80	0,80	0,80	0,80	0,80	0,80	0,80
6898	Geen verblijfsobject	3,00	1,42	Relatief	0 dB	0,80	0,80	0,80	0,80	0,80	0,80	0,80	0,80
6899	Geen verblijfsobject	3,00	-0,86	Relatief	0 dB	0,80	0,80	0,80	0,80	0,80	0,80	0,80	0,80
6900	Geen verblijfsobject	3,00	-1,21	Relatief	0 dB	0,80	0,80	0,80	0,80	0,80	0,80	0,80	0,80
6901	Geen verblijfsobject	3,00	-0,59	Relatief	0 dB	0,80	0,80	0,80	0,80	0,80	0,80	0,80	0,80
6902	Geen verblijfsobject	3,00	0,15	Relatief	0 dB	0,80	0,80	0,80	0,80	0,80	0,80	0,80	0,80
6903	Geen verblijfsobject	3,00	-1,00	Relatief	0 dB	0,80	0,80	0,80	0,80	0,80	0,80	0,80	0,80
6904	Geen verblijfsobject	3,00	-0,56	Relatief	0 dB	0,80	0,80	0,80	0,80	0,80	0,80	0,80	0,80
6905	Geen verblijfsobject	5,10	0,99	Relatief	0 dB	0,80	0,80	0,80	0,80	0,80	0,80	0,80	0,80
6906	Geen verblijfsobject	3,00	-1,79	Relatief	0 dB	0,80	0,80	0,80	0,80	0,80	0,80	0,80	0,80
6907	Geen verblijfsobject	3,00	-0,35	Relatief	0 dB	0,80	0,80	0,80	0,80	0,80	0,80	0,80	0,80
6908	Geen verblijfsobject	3,00	-1,65	Relatief	0 dB	0,80	0,80	0,80	0,80	0,80	0,80	0,80	0,80
6909	Geen verblijfsobject	3,00	-0,46	Relatief	0 dB	0,80	0,80	0,80	0,80	0,80	0,80	0,80	0,80
6910	Geen verblijfsobject	3,00	-0,16	Relatief	0 dB	0,80	0,80	0,80	0,80	0,80	0,80	0,80	0,80
6911	Geen verblijfsobject	3,00	-1,35	Relatief	0 dB	0,80	0,80	0,80	0,80	0,80	0,80	0,80	0,80
6912	Geen verblijfsobject	3,00	-1,67	Relatief	0 dB	0,80	0,80	0,80	0,80	0,80	0,80	0,80	0,80
6913	Geen verblijfsobject	3,00	-1,66	Relatief	0 dB	0,80	0,80	0,80	0,80	0,80	0,80	0,80	0,80
6914	Geen verblijfsobject	3,00	-1,51	Relatief	0 dB	0,80	0,80	0,80	0,80	0,80	0,80	0,80	0,80
6915	Geen verblijfsobject	3,00	-0,83	Relatief	0 dB	0,80	0,80	0,80	0,80	0,80	0,80	0,80	0,80
6916	Geen verblijfsobject	3,00	-1,43	Relatief	0 dB	0,80	0,80	0,80	0,80	0,80	0,80	0,80	0,80
6917	Geen verblijfsobject	3,00	-1,31	Relatief	0 dB	0,80	0,80	0,80	0,80	0,80	0,80	0,80	0,80
6918	Geen verblijfsobject	3,00	-0,47	Relatief	0 dB	0,80	0,80	0,80	0,80	0,80	0,80	0,80	0,80
6919	Geen verblijfsobject	3,00	0,35	Relatief	0 dB	0,80	0,80	0,80	0,80	0,80	0,80	0,80	0,80
6920	Geen verblijfsobject	3,00	-0,79	Relatief	0 dB	0,80	0,80	0,80	0,80	0,80	0,80	0,80	0,80
6921	Geen verblijfsobject	3,00	-0,49	Relatief	0 dB	0,80	0,80	0,80	0,80	0,80	0,80	0,80	0,80
6922	Geen verblijfsobject	3,00	-0,89	Relatief	0 dB	0,80	0,80	0,80	0,80	0,80	0,80	0,80	0,80
6923	Geen verblijfsobject	3,00	-0,73	Relatief	0 dB	0,80	0,80	0,80	0,80	0,80	0,80	0,80	0,80

Model: 2023 wegverkeer incl. Rijksweg
Groep: (hoofdgroep)
Lijst van Gebouwen, voor rekenmethode Wegverkeerslawaai - RMG-2012, wegverkeer

Naam	Omschr.	Hoogte	Maaiveld	Hdef.	Cp	Refl. 63	Refl. 125	Refl. 250	Refl. 500	Refl. 1k	Refl. 2k	Refl. 4k	Refl. 8k
6924	Geen verblijfsobject	3,00	-0,66	Relatief	0 dB	0,80	0,80	0,80	0,80	0,80	0,80	0,80	0,80
6925	Geen verblijfsobject	3,00	-0,74	Relatief	0 dB	0,80	0,80	0,80	0,80	0,80	0,80	0,80	0,80
6926	Geen verblijfsobject	3,00	-1,04	Relatief	0 dB	0,80	0,80	0,80	0,80	0,80	0,80	0,80	0,80
6927	Geen verblijfsobject	3,00	0,03	Relatief	0 dB	0,80	0,80	0,80	0,80	0,80	0,80	0,80	0,80
6928	Geen verblijfsobject	3,00	-0,41	Relatief	0 dB	0,80	0,80	0,80	0,80	0,80	0,80	0,80	0,80
6929	Geen verblijfsobject	3,00	0,80	Relatief	0 dB	0,80	0,80	0,80	0,80	0,80	0,80	0,80	0,80
6930	Geen verblijfsobject	3,00	-0,42	Relatief	0 dB	0,80	0,80	0,80	0,80	0,80	0,80	0,80	0,80
6931	Geen verblijfsobject	3,00	-0,92	Relatief	0 dB	0,80	0,80	0,80	0,80	0,80	0,80	0,80	0,80
6932	Geen verblijfsobject	3,00	-0,87	Relatief	0 dB	0,80	0,80	0,80	0,80	0,80	0,80	0,80	0,80
6933	Geen verblijfsobject	3,00	-1,35	Relatief	0 dB	0,80	0,80	0,80	0,80	0,80	0,80	0,80	0,80
6934	Geen verblijfsobject	3,00	-0,68	Relatief	0 dB	0,80	0,80	0,80	0,80	0,80	0,80	0,80	0,80
6935	Geen verblijfsobject	3,00	-1,30	Relatief	0 dB	0,80	0,80	0,80	0,80	0,80	0,80	0,80	0,80
6936	Geen verblijfsobject	3,00	-0,11	Relatief	0 dB	0,80	0,80	0,80	0,80	0,80	0,80	0,80	0,80
6937	Geen verblijfsobject	3,00	-0,96	Relatief	0 dB	0,80	0,80	0,80	0,80	0,80	0,80	0,80	0,80
6938	Geen verblijfsobject	3,00	-0,69	Relatief	0 dB	0,80	0,80	0,80	0,80	0,80	0,80	0,80	0,80
6939	Geen verblijfsobject	3,00	-1,66	Relatief	0 dB	0,80	0,80	0,80	0,80	0,80	0,80	0,80	0,80
6940	Geen verblijfsobject	3,00	-0,82	Relatief	0 dB	0,80	0,80	0,80	0,80	0,80	0,80	0,80	0,80
6941	Geen verblijfsobject	3,00	-1,59	Relatief	0 dB	0,80	0,80	0,80	0,80	0,80	0,80	0,80	0,80
6942	Geen verblijfsobject	3,00	-1,00	Relatief	0 dB	0,80	0,80	0,80	0,80	0,80	0,80	0,80	0,80
6943	Geen verblijfsobject	3,00	-1,72	Relatief	0 dB	0,80	0,80	0,80	0,80	0,80	0,80	0,80	0,80
6944	Geen verblijfsobject	3,00	-1,09	Relatief	0 dB	0,80	0,80	0,80	0,80	0,80	0,80	0,80	0,80
6945	Geen verblijfsobject	3,00	-0,88	Relatief	0 dB	0,80	0,80	0,80	0,80	0,80	0,80	0,80	0,80
6946	Geen verblijfsobject	3,00	-0,31	Relatief	0 dB	0,80	0,80	0,80	0,80	0,80	0,80	0,80	0,80
6947	Geen verblijfsobject	3,00	-0,01	Relatief	0 dB	0,80	0,80	0,80	0,80	0,80	0,80	0,80	0,80
6948	Geen verblijfsobject	3,00	1,21	Relatief	0 dB	0,80	0,80	0,80	0,80	0,80	0,80	0,80	0,80
6949	Geen verblijfsobject	3,00	-0,77	Relatief	0 dB	0,80	0,80	0,80	0,80	0,80	0,80	0,80	0,80
6950	Geen verblijfsobject	3,00	-1,55	Relatief	0 dB	0,80	0,80	0,80	0,80	0,80	0,80	0,80	0,80
6951	Geen verblijfsobject	3,00	1,85	Relatief	0 dB	0,80	0,80	0,80	0,80	0,80	0,80	0,80	0,80
6952	Geen verblijfsobject	3,00	-0,95	Relatief	0 dB	0,80	0,80	0,80	0,80	0,80	0,80	0,80	0,80
6953	Geen verblijfsobject	3,00	-0,12	Relatief	0 dB	0,80	0,80	0,80	0,80	0,80	0,80	0,80	0,80
6954	Geen verblijfsobject	3,00	-0,91	Relatief	0 dB	0,80	0,80	0,80	0,80	0,80	0,80	0,80	0,80
6955	Geen verblijfsobject	3,00	0,69	Relatief	0 dB	0,80	0,80	0,80	0,80	0,80	0,80	0,80	0,80
6956	Geen verblijfsobject	3,00	-1,29	Relatief	0 dB	0,80	0,80	0,80	0,80	0,80	0,80	0,80	0,80
6957	Geen verblijfsobject	3,00	-0,25	Relatief	0 dB	0,80	0,80	0,80	0,80	0,80	0,80	0,80	0,80
6958	Geen verblijfsobject	3,00	-1,05	Relatief	0 dB	0,80	0,80	0,80	0,80	0,80	0,80	0,80	0,80
6959	Geen verblijfsobject	3,00	-1,67	Relatief	0 dB	0,80	0,80	0,80	0,80	0,80	0,80	0,80	0,80
6960	Geen verblijfsobject	3,00	-0,05	Relatief	0 dB	0,80	0,80	0,80	0,80	0,80	0,80	0,80	0,80
6961	Geen verblijfsobject	3,00	-1,60	Relatief	0 dB	0,80	0,80	0,80	0,80	0,80	0,80	0,80	0,80
6962	Geen verblijfsobject	3,00	-1,25	Relatief	0 dB	0,80	0,80	0,80	0,80	0,80	0,80	0,80	0,80
6963	Geen verblijfsobject	3,00	-0,99	Relatief	0 dB	0,80	0,80	0,80	0,80	0,80	0,80	0,80	0,80
6964	Geen verblijfsobject	3,00	-0,73	Relatief	0 dB	0,80	0,80	0,80	0,80	0,80	0,80	0,80	0,80
6965	Geen verblijfsobject	3,00	-1,34	Relatief	0 dB	0,80	0,80	0,80	0,80	0,80	0,80	0,80	0,80
6966	Geen verblijfsobject	3,00	-1,54	Relatief	0 dB	0,80	0,80	0,80	0,80	0,80	0,80	0,80	0,80
6967	Geen verblijfsobject	3,00	-1,33	Relatief	0 dB	0,80	0,80	0,80	0,80	0,80	0,80	0,80	0,80
6968	Geen verblijfsobject	3,00	-0,69	Relatief	0 dB	0,80	0,80	0,80	0,80	0,80	0,80	0,80	0,80
6969	Geen verblijfsobject	3,00	-1,18	Relatief	0 dB	0,80	0,80	0,80	0,80	0,80	0,80	0,80	0,80
6970	Geen verblijfsobject	3,00	-1,21	Relatief	0 dB	0,80	0,80	0,80	0,80	0,80	0,80	0,80	0,80
6971	Geen verblijfsobject	3,00	-0,74	Relatief	0 dB	0,80	0,80	0,80	0,80	0,80	0,80	0,80	0,80
6972	Geen verblijfsobject	3,00	-1,46	Relatief	0 dB	0,80	0,80	0,80	0,80	0,80	0,80	0,80	0,80
6973	Geen verblijfsobject	3,00	-0,83	Relatief	0 dB	0,80	0,80	0,80	0,80	0,80	0,80	0,80	0,80
6974	Geen verblijfsobject	3,00	0,00	Relatief	0 dB	0,80	0,80	0,80	0,80	0,80	0,80	0,80	0,80
6975	Geen verblijfsobject	3,00	-0,22	Relatief	0 dB	0,80	0,80	0,80	0,80	0,80	0,80	0,80	0,80
6976	Geen verblijfsobject	3,00	-1,79	Relatief	0 dB	0,80	0,80	0,80	0,80	0,80	0,80	0,80	0,80
6977	Geen verblijfsobject	3,00	-1,70	Relatief	0 dB	0,80	0,80	0,80	0,80	0,80	0,80	0,80	0,80
6978	Geen verblijfsobject	3,00	-0,24	Relatief	0 dB	0,80	0,80	0,80	0,80	0,80	0,80	0,80	0,80
6979	Geen verblijfsobject	3,00	0,08	Relatief	0 dB	0,80	0,80	0,80	0,80	0,80	0,80	0,80	0,80
6980	Geen verblijfsobject	3,00	1,51	Relatief	0 dB	0,80	0,80	0,80	0,80	0,80	0,80	0,80	0,80
6981	Geen verblijfsobject	3,00	0,24	Relatief	0 dB	0,80	0,80	0,80	0,80	0,80	0,80	0,80	0,80
6982	Geen verblijfsobject	3,00	-0,74	Relatief	0 dB	0,80	0,80	0,80	0,80	0,80	0,80	0,80	0,80
6983	Geen verblijfsobject	3,00	-0,21	Relatief	0 dB	0,80	0,80	0,80	0,80	0,80	0,80	0,80	0,80
6984	Geen verblijfsobject	3,00	0,03	Relatief	0 dB	0,80	0,80	0,80	0,80	0,80	0,80	0,80	0,80
6985	Geen verblijfsobject	3,80	-0,48	Relatief	0 dB	0,80	0,80	0,80	0,80	0,80	0,80	0,80	0,80
6986	Geen verblijfsobject	3,00	-1,14	Relatief	0 dB	0,80	0,80	0,80	0,80	0,80	0,80	0,80	0,80
6987	Geen verblijfsobject	3,00	-0,27	Relatief	0 dB	0,80	0,80	0,80	0,80	0,80	0,80	0,80	0,80
6988	Geen verblijfsobject	3,00	-0,73	Relatief	0 dB	0,80	0,80	0,80	0,80	0,80	0,80	0,80	0,80
6989	Thorbeckelaan 4 Gouda	6,80	-0,33	Relatief	0 dB	0,80	0,80	0,80	0,80	0,80	0,80	0,80	0,80
6990	Geen verblijfsobject	5,90	-0,33	Relatief	0 dB	0,80	0,80	0,80	0,80	0,80	0,80	0,80	0,80
6991	Geen verblijfsobject	3,00	-0,07	Relatief	0 dB	0,80	0,80	0,80	0,80	0,80	0,80	0,80	0,80
6992	Geen verblijfsobject	3,00	-0,89	Relatief	0 dB	0,80	0,80	0,80	0,80	0,80	0,80	0,80	0,80
6993	Geen verblijfsobject	3,00	-0,85	Relatief	0 dB	0,80	0,80	0,80	0,80	0,80	0,80	0,80	0,80
6994	Geen verblijfsobject	3,00	-1,04	Relatief	0 dB	0,80	0,80	0,80	0,80	0,80	0,80	0,80	0,80
6995	Geen verblijfsobject	3,00	-0,63	Relatief	0 dB	0,80	0,80	0,80	0,80	0,80	0,80	0,80	0,80
6996	Geen verblijfsobject	3,00	-1,21	Relatief	0 dB	0,80	0,80	0,80	0,80	0,80	0,80	0,80	0,80
6997	Geen verblijfsobject	3,00	-0,06	Relatief	0 dB	0,80	0,80	0,80	0,80	0,80	0,80	0,80	0,80
6998	Geen verblijfsobject	3,00	0,35	Relatief	0 dB	0,80	0,80	0,80	0,80	0,80	0,80	0,80	0,80
6999	Geen verblijfsobject	3,00	-1,07	Relatief	0 dB	0,80	0,80	0,80	0,80	0,80	0,80	0,80	0,80
7000	Geen verblijfsobject	3,00	-0,93	Relatief	0 dB	0,80	0,80	0,80	0,80	0,80	0,80	0,80	0,80
7001	Geen verblijfsobject	3,00	-0,16	Relatief	0 dB	0,80	0,80	0,80	0,80	0,80	0,80	0,80	0,80
7002	Geen verblijfsobject	3,00	-0,43	Relatief	0 dB	0,80	0,80	0,80	0,80	0,80	0,80	0,80	0,80
7003	Geen verblijfsobject	3,00	1,95	Relatief	0 dB	0,80	0,80	0,80	0,80	0,80	0,80	0,80	0,80
7004	Geen verblijfsobject	3,00	-0,15	Relatief	0 dB	0,80	0,80	0,80	0,80	0,80	0,80	0,80	0,80
7005	Geen verblijfsobject	3,00	-1,32	Relatief	0 dB	0,80	0,80	0,80	0,80	0,80	0,80	0,80	0,80
7006	Geen verblijfsobject	3,00	-0,11	Relatief	0 dB	0,80	0,80	0,80	0,80	0,80	0,80	0,80	0,80
7007	Geen verblijfsobject	3,00	-0,80	Relatief	0 dB	0,80	0,80	0,80	0,80	0,80	0,80	0,80	0,80
7008	Geen verblijfsobject	3,00	0,05	Relatief	0 dB	0,80	0,80	0,80	0,80	0,80	0,80	0,80	0,80
7009	Geen verblijfsobject	3,00	-1,25	Relatief	0 dB	0,80	0,80	0,80	0,80	0,80	0,80	0,80	0,80
7010	Geen verblijfsobject	3,00	-0,64	Relatief	0 dB	0,80	0,80	0,80	0,80	0,80	0,80	0,80	0,80
7011	Geen verblijfsobject	3,00	-0,62	Relatief	0 dB	0,80	0,80	0,80	0,80	0,80	0,80	0,80	0,80
7012	Geen verblijfsobject	3,00	-1,30	Relatief	0 dB	0,80	0,80	0,80	0,80	0,80	0,80	0,80	0,80
7013	Geen verblijfsobject	3,00	-0,47	Relatief	0 dB	0,80	0,80	0,80	0,80	0,80	0,80	0,80	0,80
7014	Geen verblijfsobject	3,00	-0,45	Relatief	0 dB	0,80	0,80	0,80	0,80	0,80	0,80	0,80	0,80
7015	Geen verblijfsobject	3,00	-0,58	Relatief	0 dB	0,80	0,80	0,80	0,80	0,80	0,80	0,80	0,80
7016	Geen verblijfsobject	3,00	-0,42	Relatief	0 dB	0,80	0,80	0,80	0,80	0,80	0,80	0,80	0,80
7017	Geen verblijfsobject	3,00	-1,64	Relatief	0 dB	0,80	0,80	0,80	0,80	0,80	0,80	0,80	0,80
7018	Geen verblijfsobject	3,00	1,89	Relatief	0 dB	0,80	0,80	0,80	0,80	0,80	0,80	0,80	0,80
7019	Geen verblijfsobject	3,00	-0,27	Relatief	0 dB	0,80	0,80	0,80	0,80	0,80	0,80	0,80	0,80
7020	Geen verblijfsobject	3,00	-1,63	Relatief	0 dB	0,80	0,80	0,80	0,80	0,80	0,80	0,80	0,80
7021	Geen verblijfsobject	3,00	-1,37	Relatief	0 dB	0,80	0,80	0,80	0,80	0,80	0,80	0,80	0,80
7022	Geen verblijfsobject	3,00	-0,71	Relatief	0 dB	0,80	0,80	0,80	0,80	0,80	0,80	0,80	0,80
7023	Geen verblijfsobject	3,00	-0,19	Relatief	0 dB	0,80	0,80	0,80	0,80	0,80	0,80	0,80	0,80

Model: 2023 wegverkeer incl. Rijksweg
Groep: (hoofdgroep)
Lijst van Gebouwen, voor rekenmethode Wegverkeerslawaai - RMG-2012, wegverkeer

Naam	Omschr.	Hoogte	Maaiveld	Hdef.	Cp	Refl. 63	Refl. 125	Refl. 250	Refl. 500	Refl. 1k	Refl. 2k	Refl. 4k	Refl. 8k
7024	Geen verblijfsobject	3,00	-1,37	Relatief	0 dB	0,80	0,80	0,80	0,80	0,80	0,80	0,80	0,80
7025	Geen verblijfsobject	3,00	0,08	Relatief	0 dB	0,80	0,80	0,80	0,80	0,80	0,80	0,80	0,80
7026	Geen verblijfsobject	3,00	-1,02	Relatief	0 dB	0,80	0,80	0,80	0,80	0,80	0,80	0,80	0,80
7027	Eerste kade 15 Gouda	4,90	1,48	Relatief	0 dB	0,80	0,80	0,80	0,80	0,80	0,80	0,80	0,80
7028	Geen verblijfsobject	3,00	-0,13	Relatief	0 dB	0,80	0,80	0,80	0,80	0,80	0,80	0,80	0,80
7029	Geen verblijfsobject	3,00	-0,07	Relatief	0 dB	0,80	0,80	0,80	0,80	0,80	0,80	0,80	0,80
7030	Geen verblijfsobject	3,00	0,63	Relatief	0 dB	0,80	0,80	0,80	0,80	0,80	0,80	0,80	0,80
7031	Geen verblijfsobject	3,00	-0,81	Relatief	0 dB	0,80	0,80	0,80	0,80	0,80	0,80	0,80	0,80
7032	Geen verblijfsobject	3,00	-1,52	Relatief	0 dB	0,80	0,80	0,80	0,80	0,80	0,80	0,80	0,80
7033	Geen verblijfsobject	3,00	-1,48	Relatief	0 dB	0,80	0,80	0,80	0,80	0,80	0,80	0,80	0,80
7034	Geen verblijfsobject	3,00	1,65	Relatief	0 dB	0,80	0,80	0,80	0,80	0,80	0,80	0,80	0,80
7035	Geen verblijfsobject	3,00	-1,23	Relatief	0 dB	0,80	0,80	0,80	0,80	0,80	0,80	0,80	0,80
7036	Geen verblijfsobject	5,50	-0,48	Relatief	0 dB	0,80	0,80	0,80	0,80	0,80	0,80	0,80	0,80
7037	Geen verblijfsobject	3,00	-1,26	Relatief	0 dB	0,80	0,80	0,80	0,80	0,80	0,80	0,80	0,80
7038	Geen verblijfsobject	3,00	-0,89	Relatief	0 dB	0,80	0,80	0,80	0,80	0,80	0,80	0,80	0,80
7039	Geen verblijfsobject	3,00	-0,73	Relatief	0 dB	0,80	0,80	0,80	0,80	0,80	0,80	0,80	0,80
7040	Geen verblijfsobject	3,00	-0,86	Relatief	0 dB	0,80	0,80	0,80	0,80	0,80	0,80	0,80	0,80
7041	Geen verblijfsobject	3,00	-1,52	Relatief	0 dB	0,80	0,80	0,80	0,80	0,80	0,80	0,80	0,80
7042	Geen verblijfsobject	3,00	-1,87	Relatief	0 dB	0,80	0,80	0,80	0,80	0,80	0,80	0,80	0,80
7043	Geen verblijfsobject	3,00	-0,97	Relatief	0 dB	0,80	0,80	0,80	0,80	0,80	0,80	0,80	0,80
7044	Tweede Poldermeesterhof 1 Gouda	3,20	-0,34	Relatief	0 dB	0,80	0,80	0,80	0,80	0,80	0,80	0,80	0,80
7045	Geen verblijfsobject	3,00	-1,28	Relatief	0 dB	0,80	0,80	0,80	0,80	0,80	0,80	0,80	0,80
7046	Geen verblijfsobject	3,00	0,10	Relatief	0 dB	0,80	0,80	0,80	0,80	0,80	0,80	0,80	0,80
7047	Geen verblijfsobject	3,00	-0,14	Relatief	0 dB	0,80	0,80	0,80	0,80	0,80	0,80	0,80	0,80
7048	Geen verblijfsobject	3,00	-1,40	Relatief	0 dB	0,80	0,80	0,80	0,80	0,80	0,80	0,80	0,80
7049	Geen verblijfsobject	3,00	-0,86	Relatief	0 dB	0,80	0,80	0,80	0,80	0,80	0,80	0,80	0,80
7050	Geen verblijfsobject	3,00	-0,84	Relatief	0 dB	0,80	0,80	0,80	0,80	0,80	0,80	0,80	0,80
7051	Geen verblijfsobject	3,00	-0,62	Relatief	0 dB	0,80	0,80	0,80	0,80	0,80	0,80	0,80	0,80
7052	Geen verblijfsobject	3,00	-0,03	Relatief	0 dB	0,80	0,80	0,80	0,80	0,80	0,80	0,80	0,80
7053	Geen verblijfsobject	3,00	-1,42	Relatief	0 dB	0,80	0,80	0,80	0,80	0,80	0,80	0,80	0,80
7054	Geen verblijfsobject	3,00	-0,93	Relatief	0 dB	0,80	0,80	0,80	0,80	0,80	0,80	0,80	0,80
7055	Geen verblijfsobject	3,00	-0,93	Relatief	0 dB	0,80	0,80	0,80	0,80	0,80	0,80	0,80	0,80
7056	Geen verblijfsobject	6,10	1,41	Relatief	0 dB	0,80	0,80	0,80	0,80	0,80	0,80	0,80	0,80
7057	Geen verblijfsobject	3,00	-1,10	Relatief	0 dB	0,80	0,80	0,80	0,80	0,80	0,80	0,80	0,80
7058	Geen verblijfsobject	3,00	-0,54	Relatief	0 dB	0,80	0,80	0,80	0,80	0,80	0,80	0,80	0,80
7059	Geen verblijfsobject	3,00	-0,69	Relatief	0 dB	0,80	0,80	0,80	0,80	0,80	0,80	0,80	0,80
7060	Geen verblijfsobject	3,00	-0,37	Relatief	0 dB	0,80	0,80	0,80	0,80	0,80	0,80	0,80	0,80
7061	Geen verblijfsobject	3,00	-0,71	Relatief	0 dB	0,80	0,80	0,80	0,80	0,80	0,80	0,80	0,80
7062	Geen verblijfsobject	2,90	0,56	Relatief	0 dB	0,80	0,80	0,80	0,80	0,80	0,80	0,80	0,80
7063	Geen verblijfsobject	3,00	-0,91	Relatief	0 dB	0,80	0,80	0,80	0,80	0,80	0,80	0,80	0,80
7064	Geen verblijfsobject	3,00	-1,20	Relatief	0 dB	0,80	0,80	0,80	0,80	0,80	0,80	0,80	0,80
7065	Geen verblijfsobject	3,00	-0,07	Relatief	0 dB	0,80	0,80	0,80	0,80	0,80	0,80	0,80	0,80
7066	Geen verblijfsobject	3,00	0,10	Relatief	0 dB	0,80	0,80	0,80	0,80	0,80	0,80	0,80	0,80
7067	Geen verblijfsobject	3,00	0,12	Relatief	0 dB	0,80	0,80	0,80	0,80	0,80	0,80	0,80	0,80
7068	Geen verblijfsobject	3,00	-0,34	Relatief	0 dB	0,80	0,80	0,80	0,80	0,80	0,80	0,80	0,80
7069	Geen verblijfsobject	3,00	-1,64	Relatief	0 dB	0,80	0,80	0,80	0,80	0,80	0,80	0,80	0,80
7070	Geen verblijfsobject	3,00	-0,74	Relatief	0 dB	0,80	0,80	0,80	0,80	0,80	0,80	0,80	0,80
7071	Geen verblijfsobject	3,00	-1,27	Relatief	0 dB	0,80	0,80	0,80	0,80	0,80	0,80	0,80	0,80
7072	Geen verblijfsobject	3,00	-0,05	Relatief	0 dB	0,80	0,80	0,80	0,80	0,80	0,80	0,80	0,80
7073	Geen verblijfsobject	3,00	0,00	Relatief	0 dB	0,80	0,80	0,80	0,80	0,80	0,80	0,80	0,80
7074	Geen verblijfsobject	3,00	-0,76	Relatief	0 dB	0,80	0,80	0,80	0,80	0,80	0,80	0,80	0,80
7075	Geen verblijfsobject	3,00	-0,17	Relatief	0 dB	0,80	0,80	0,80	0,80	0,80	0,80	0,80	0,80
7076	Geen verblijfsobject	3,00	-0,73	Relatief	0 dB	0,80	0,80	0,80	0,80	0,80	0,80	0,80	0,80
7077	Geen verblijfsobject	3,00	-0,22	Relatief	0 dB	0,80	0,80	0,80	0,80	0,80	0,80	0,80	0,80
7078	Geen verblijfsobject	3,00	-1,67	Relatief	0 dB	0,80	0,80	0,80	0,80	0,80	0,80	0,80	0,80
7079	Geen verblijfsobject	3,00	-0,62	Relatief	0 dB	0,80	0,80	0,80	0,80	0,80	0,80	0,80	0,80
7080	Geen verblijfsobject	3,00	-1,69	Relatief	0 dB	0,80	0,80	0,80	0,80	0,80	0,80	0,80	0,80
7081	Geen verblijfsobject	3,00	1,38	Relatief	0 dB	0,80	0,80	0,80	0,80	0,80	0,80	0,80	0,80
7082	Geen verblijfsobject	3,00	-0,75	Relatief	0 dB	0,80	0,80	0,80	0,80	0,80	0,80	0,80	0,80
7083	Geen verblijfsobject	3,00	-1,37	Relatief	0 dB	0,80	0,80	0,80	0,80	0,80	0,80	0,80	0,80
7084	Geen verblijfsobject	3,00	-1,31	Relatief	0 dB	0,80	0,80	0,80	0,80	0,80	0,80	0,80	0,80
7085	Geen verblijfsobject	3,00	-0,13	Relatief	0 dB	0,80	0,80	0,80	0,80	0,80	0,80	0,80	0,80
7086	Geen verblijfsobject	3,00	-1,06	Relatief	0 dB	0,80	0,80	0,80	0,80	0,80	0,80	0,80	0,80
7087	Geen verblijfsobject	3,00	-1,91	Relatief	0 dB	0,80	0,80	0,80	0,80	0,80	0,80	0,80	0,80
7088	Geen verblijfsobject	3,00	-0,64	Relatief	0 dB	0,80	0,80	0,80	0,80	0,80	0,80	0,80	0,80
7089	Geen verblijfsobject	3,00	1,27	Relatief	0 dB	0,80	0,80	0,80	0,80	0,80	0,80	0,80	0,80
7090	Geen verblijfsobject	3,00	-1,26	Relatief	0 dB	0,80	0,80	0,80	0,80	0,80	0,80	0,80	0,80
7091	Geen verblijfsobject	3,00	-0,93	Relatief	0 dB	0,80	0,80	0,80	0,80	0,80	0,80	0,80	0,80
7092	Geen verblijfsobject	3,00	-0,90	Relatief	0 dB	0,80	0,80	0,80	0,80	0,80	0,80	0,80	0,80
7093	Geen verblijfsobject	3,00	-0,77	Relatief	0 dB	0,80	0,80	0,80	0,80	0,80	0,80	0,80	0,80
7094	Geen verblijfsobject	3,00	-0,74	Relatief	0 dB	0,80	0,80	0,80	0,80	0,80	0,80	0,80	0,80
7095	Geen verblijfsobject	3,00	-1,34	Relatief	0 dB	0,80	0,80	0,80	0,80	0,80	0,80	0,80	0,80
7096	Geen verblijfsobject	3,00	-0,92	Relatief	0 dB	0,80	0,80	0,80	0,80	0,80	0,80	0,80	0,80
7097	Geen verblijfsobject	3,00	-0,91	Relatief	0 dB	0,80	0,80	0,80	0,80	0,80	0,80	0,80	0,80
7098	Geen verblijfsobject	3,00	-1,00	Relatief	0 dB	0,80	0,80	0,80	0,80	0,80	0,80	0,80	0,80
7099	Geen verblijfsobject	3,00	-0,03	Relatief	0 dB	0,80	0,80	0,80	0,80	0,80	0,80	0,80	0,80
7100	Geen verblijfsobject	3,00	-1,61	Relatief	0 dB	0,80	0,80	0,80	0,80	0,80	0,80	0,80	0,80
7101	Geen verblijfsobject	3,00	-0,54	Relatief	0 dB	0,80	0,80	0,80	0,80	0,80	0,80	0,80	0,80
7102	Geen verblijfsobject	3,00	-0,49	Relatief	0 dB	0,80	0,80	0,80	0,80	0,80	0,80	0,80	0,80
7103	Geen verblijfsobject	3,00	-0,58	Relatief	0 dB	0,80	0,80	0,80	0,80	0,80	0,80	0,80	0,80
7104	Geen verblijfsobject	3,00	-1,01	Relatief	0 dB	0,80	0,80	0,80	0,80	0,80	0,80	0,80	0,80
7105	Geen verblijfsobject	3,00	-0,47	Relatief	0 dB	0,80	0,80	0,80	0,80	0,80	0,80	0,80	0,80
7106	Geen verblijfsobject	3,00	0,03	Relatief	0 dB	0,80	0,80	0,80	0,80	0,80	0,80	0,80	0,80
7107	Geen verblijfsobject	3,00	-1,45	Relatief	0 dB	0,80	0,80	0,80	0,80	0,80	0,80	0,80	0,80
7108	Geen verblijfsobject	3,00	-1,22	Relatief	0 dB	0,80	0,80	0,80	0,80	0,80	0,80	0,80	0,80
7109	Geen verblijfsobject	3,00	0,06	Relatief	0 dB	0,80	0,80	0,80	0,80	0,80	0,80	0,80	0,80
7110	Geen verblijfsobject	3,00	-1,27	Relatief	0 dB	0,80	0,80	0,80	0,80	0,80	0,80	0,80	0,80
7111	Geen verblijfsobject	3,00	-0,90	Relatief	0 dB	0,80	0,80	0,80	0,80	0,80	0,80	0,80	0,80
7112	Geen verblijfsobject	3,00	0,08	Relatief	0 dB	0,80	0,80	0,80	0,80	0,80	0,80	0,80	0,80
7113	Geen verblijfsobject	3,00	-0,89	Relatief	0 dB	0,80	0,80	0,80	0,80	0,80	0,80	0,80	0,80
7114	Geen verblijfsobject	3,00	-0,72	Relatief	0 dB	0,80	0,80	0,80	0,80	0,80	0,80	0,80	0,80
7115	Geen verblijfsobject	3,00	-0,69	Relatief	0 dB	0,80	0,80	0,80	0,80	0,80	0,80	0,80	0,80
7116	Geen verblijfsobject	3,00	-1,45	Relatief	0 dB	0,80	0,80	0,80	0,80	0,80	0,80	0,80	0,80
7117	Geen verblijfsobject	3,00	-0,48	Relatief	0 dB	0,80	0,80	0,80	0,80	0,80	0,80	0,80	0,80
7118	Geen verblijfsobject	3,00	-0,39	Relatief	0 dB	0,80	0,80	0,80	0,80	0,80	0,80	0,80	0,80
7119	Geen verblijfsobject	3,00	-1,08	Relatief	0 dB	0,80	0,80	0,80	0,80	0,80	0,80	0,80	0,80
7120	Geen verblijfsobject	3,00	-1,34	Relatief	0 dB	0,80	0,80	0,80	0,80	0,80	0,80	0,80	0,80
7121	Geen verblijfsobject	3,00	-1,19	Relatief	0 dB	0,80	0,80	0,80	0,80	0,80	0,80	0,80	0,80
7122	Geen verblijfsobject	3,00	-0,55	Relatief	0 dB	0,80	0,80	0,80	0,80	0,80	0,80	0,80	0,80
7123	Geen verblijfsobject	3,00	-1,54	Relatief	0 dB	0,80	0,80	0,80	0,80	0,80	0,80	0,80	0,80

Model: 2023 wegverkeer incl. Rijksweg
Groep: (hoofdgroep)
Lijst van Gebouwen, voor rekenmethode Wegverkeerslawaai - RMG-2012, wegverkeer

Naam	Omschr.	Hoogte	Maaiveld	Hdef.	Cp	Refl. 63	Refl. 125	Refl. 250	Refl. 500	Refl. 1k	Refl. 2k	Refl. 4k	Refl. 8k
7124	Geen verblijfsobject	3,00	-0,77	Relatief	0 dB	0,80	0,80	0,80	0,80	0,80	0,80	0,80	0,80
7125	Geen verblijfsobject	3,00	-1,75	Relatief	0 dB	0,80	0,80	0,80	0,80	0,80	0,80	0,80	0,80
7126	Geen verblijfsobject	3,00	-0,88	Relatief	0 dB	0,80	0,80	0,80	0,80	0,80	0,80	0,80	0,80
7127	Geen verblijfsobject	3,00	-1,37	Relatief	0 dB	0,80	0,80	0,80	0,80	0,80	0,80	0,80	0,80
7128	Geen verblijfsobject	3,00	0,35	Relatief	0 dB	0,80	0,80	0,80	0,80	0,80	0,80	0,80	0,80
7129	Geen verblijfsobject	3,00	0,03	Relatief	0 dB	0,80	0,80	0,80	0,80	0,80	0,80	0,80	0,80
7130	Geen verblijfsobject	3,00	-0,91	Relatief	0 dB	0,80	0,80	0,80	0,80	0,80	0,80	0,80	0,80
7131	Geen verblijfsobject	9,00	-1,41	Relatief	0 dB	0,80	0,80	0,80	0,80	0,80	0,80	0,80	0,80
7132	Geen verblijfsobject	3,00	0,02	Relatief	0 dB	0,80	0,80	0,80	0,80	0,80	0,80	0,80	0,80
7133	Geen verblijfsobject	3,00	0,06	Relatief	0 dB	0,80	0,80	0,80	0,80	0,80	0,80	0,80	0,80
7134	Geen verblijfsobject	3,00	-0,97	Relatief	0 dB	0,80	0,80	0,80	0,80	0,80	0,80	0,80	0,80
7135	Geen verblijfsobject	5,90	1,11	Relatief	0 dB	0,80	0,80	0,80	0,80	0,80	0,80	0,80	0,80
7136	Geen verblijfsobject	3,00	-1,31	Relatief	0 dB	0,80	0,80	0,80	0,80	0,80	0,80	0,80	0,80
7137	Geen verblijfsobject	3,00	-0,35	Relatief	0 dB	0,80	0,80	0,80	0,80	0,80	0,80	0,80	0,80
7138	Geen verblijfsobject	3,00	-0,80	Relatief	0 dB	0,80	0,80	0,80	0,80	0,80	0,80	0,80	0,80
7139	Geen verblijfsobject	3,00	-0,14	Relatief	0 dB	0,80	0,80	0,80	0,80	0,80	0,80	0,80	0,80
7140	Geen verblijfsobject	3,00	-0,42	Relatief	0 dB	0,80	0,80	0,80	0,80	0,80	0,80	0,80	0,80
7141	Geen verblijfsobject	3,00	-1,70	Relatief	0 dB	0,80	0,80	0,80	0,80	0,80	0,80	0,80	0,80
7142	Geen verblijfsobject	3,00	-0,70	Relatief	0 dB	0,80	0,80	0,80	0,80	0,80	0,80	0,80	0,80
7143	Geen verblijfsobject	3,00	-1,60	Relatief	0 dB	0,80	0,80	0,80	0,80	0,80	0,80	0,80	0,80
7144	Geen verblijfsobject	3,00	-0,20	Relatief	0 dB	0,80	0,80	0,80	0,80	0,80	0,80	0,80	0,80
7145	Geen verblijfsobject	3,00	0,59	Relatief	0 dB	0,80	0,80	0,80	0,80	0,80	0,80	0,80	0,80
7146	Geen verblijfsobject	3,00	-0,88	Relatief	0 dB	0,80	0,80	0,80	0,80	0,80	0,80	0,80	0,80
7147	Geen verblijfsobject	3,00	-0,56	Relatief	0 dB	0,80	0,80	0,80	0,80	0,80	0,80	0,80	0,80
7148	Geen verblijfsobject	3,00	1,14	Relatief	0 dB	0,80	0,80	0,80	0,80	0,80	0,80	0,80	0,80
7149	Geen verblijfsobject	3,00	-1,05	Relatief	0 dB	0,80	0,80	0,80	0,80	0,80	0,80	0,80	0,80
7150	Geen verblijfsobject	3,00	-1,04	Relatief	0 dB	0,80	0,80	0,80	0,80	0,80	0,80	0,80	0,80
7151	Geen verblijfsobject	3,00	-0,68	Relatief	0 dB	0,80	0,80	0,80	0,80	0,80	0,80	0,80	0,80
7152	Geen verblijfsobject	3,00	-1,69	Relatief	0 dB	0,80	0,80	0,80	0,80	0,80	0,80	0,80	0,80
7153	Geen verblijfsobject	3,00	-0,99	Relatief	0 dB	0,80	0,80	0,80	0,80	0,80	0,80	0,80	0,80
7154	Geen verblijfsobject	3,00	-0,11	Relatief	0 dB	0,80	0,80	0,80	0,80	0,80	0,80	0,80	0,80
7155	Geen verblijfsobject	3,00	-0,55	Relatief	0 dB	0,80	0,80	0,80	0,80	0,80	0,80	0,80	0,80
7156	Geen verblijfsobject	3,00	-0,61	Relatief	0 dB	0,80	0,80	0,80	0,80	0,80	0,80	0,80	0,80
7157	Geen verblijfsobject	3,00	-1,04	Relatief	0 dB	0,80	0,80	0,80	0,80	0,80	0,80	0,80	0,80
7158	Geen verblijfsobject	3,00	-0,75	Relatief	0 dB	0,80	0,80	0,80	0,80	0,80	0,80	0,80	0,80
7159	Geen verblijfsobject	3,00	-0,18	Relatief	0 dB	0,80	0,80	0,80	0,80	0,80	0,80	0,80	0,80
7160	Geen verblijfsobject	3,00	-1,57	Relatief	0 dB	0,80	0,80	0,80	0,80	0,80	0,80	0,80	0,80
7161	Geen verblijfsobject	3,00	0,35	Relatief	0 dB	0,80	0,80	0,80	0,80	0,80	0,80	0,80	0,80
7162	Geen verblijfsobject	3,00	-1,21	Relatief	0 dB	0,80	0,80	0,80	0,80	0,80	0,80	0,80	0,80
7163	Geen verblijfsobject	3,00	-0,24	Relatief	0 dB	0,80	0,80	0,80	0,80	0,80	0,80	0,80	0,80
7164	Geen verblijfsobject	3,00	-0,22	Relatief	0 dB	0,80	0,80	0,80	0,80	0,80	0,80	0,80	0,80
7165	Geen verblijfsobject	3,00	0,91	Relatief	0 dB	0,80	0,80	0,80	0,80	0,80	0,80	0,80	0,80
7166	Geen verblijfsobject	3,00	-0,47	Relatief	0 dB	0,80	0,80	0,80	0,80	0,80	0,80	0,80	0,80
7167	Geen verblijfsobject	3,00	-1,07	Relatief	0 dB	0,80	0,80	0,80	0,80	0,80	0,80	0,80	0,80
7168	Geen verblijfsobject	3,00	-1,46	Relatief	0 dB	0,80	0,80	0,80	0,80	0,80	0,80	0,80	0,80
7169	Geen verblijfsobject	3,00	-1,54	Relatief	0 dB	0,80	0,80	0,80	0,80	0,80	0,80	0,80	0,80
7170	Geen verblijfsobject	3,00	0,40	Relatief	0 dB	0,80	0,80	0,80	0,80	0,80	0,80	0,80	0,80
7171	Geen verblijfsobject	3,00	-1,08	Relatief	0 dB	0,80	0,80	0,80	0,80	0,80	0,80	0,80	0,80
7172	Geen verblijfsobject	3,00	-0,21	Relatief	0 dB	0,80	0,80	0,80	0,80	0,80	0,80	0,80	0,80
7173	Geen verblijfsobject	3,00	-0,64	Relatief	0 dB	0,80	0,80	0,80	0,80	0,80	0,80	0,80	0,80
7174	Geen verblijfsobject	3,00	-0,72	Relatief	0 dB	0,80	0,80	0,80	0,80	0,80	0,80	0,80	0,80
7175	Geen verblijfsobject	3,00	-1,50	Relatief	0 dB	0,80	0,80	0,80	0,80	0,80	0,80	0,80	0,80
7176	Geen verblijfsobject	3,00	-0,93	Relatief	0 dB	0,80	0,80	0,80	0,80	0,80	0,80	0,80	0,80
7177	Geen verblijfsobject	3,00	1,32	Relatief	0 dB	0,80	0,80	0,80	0,80	0,80	0,80	0,80	0,80
7178	Geen verblijfsobject	3,00	-0,81	Relatief	0 dB	0,80	0,80	0,80	0,80	0,80	0,80	0,80	0,80
7179	Geen verblijfsobject	3,00	-0,15	Relatief	0 dB	0,80	0,80	0,80	0,80	0,80	0,80	0,80	0,80
7180	Geen verblijfsobject	3,00	-0,88	Relatief	0 dB	0,80	0,80	0,80	0,80	0,80	0,80	0,80	0,80
7181	Geen verblijfsobject	3,00	-0,28	Relatief	0 dB	0,80	0,80	0,80	0,80	0,80	0,80	0,80	0,80
7182	Geen verblijfsobject	3,00	-1,38	Relatief	0 dB	0,80	0,80	0,80	0,80	0,80	0,80	0,80	0,80
7183	Geen verblijfsobject	3,00	-0,12	Relatief	0 dB	0,80	0,80	0,80	0,80	0,80	0,80	0,80	0,80
7184	Geen verblijfsobject	3,00	-1,29	Relatief	0 dB	0,80	0,80	0,80	0,80	0,80	0,80	0,80	0,80
7185	Geen verblijfsobject	3,00	-0,33	Relatief	0 dB	0,80	0,80	0,80	0,80	0,80	0,80	0,80	0,80
7186	Geen verblijfsobject	3,00	-1,53	Relatief	0 dB	0,80	0,80	0,80	0,80	0,80	0,80	0,80	0,80
7187	Geen verblijfsobject	3,00	0,62	Relatief	0 dB	0,80	0,80	0,80	0,80	0,80	0,80	0,80	0,80
7188	Geen verblijfsobject	3,00	-0,62	Relatief	0 dB	0,80	0,80	0,80	0,80	0,80	0,80	0,80	0,80
7189	Geen verblijfsobject	3,00	0,29	Relatief	0 dB	0,80	0,80	0,80	0,80	0,80	0,80	0,80	0,80
7190	Geen verblijfsobject	3,00	-0,84	Relatief	0 dB	0,80	0,80	0,80	0,80	0,80	0,80	0,80	0,80
7191	Geen verblijfsobject	3,00	-0,56	Relatief	0 dB	0,80	0,80	0,80	0,80	0,80	0,80	0,80	0,80
7192	Geen verblijfsobject	3,00	-1,43	Relatief	0 dB	0,80	0,80	0,80	0,80	0,80	0,80	0,80	0,80
7193	Geen verblijfsobject	3,00	-1,72	Relatief	0 dB	0,80	0,80	0,80	0,80	0,80	0,80	0,80	0,80
7194	Geen verblijfsobject	3,00	-1,29	Relatief	0 dB	0,80	0,80	0,80	0,80	0,80	0,80	0,80	0,80
7195	Geen verblijfsobject	3,00	-0,84	Relatief	0 dB	0,80	0,80	0,80	0,80	0,80	0,80	0,80	0,80
7196	Geen verblijfsobject	3,00	-0,77	Relatief	0 dB	0,80	0,80	0,80	0,80	0,80	0,80	0,80	0,80
7197	Geen verblijfsobject	3,00	-0,69	Relatief	0 dB	0,80	0,80	0,80	0,80	0,80	0,80	0,80	0,80
7198	Geen verblijfsobject	3,00	-0,94	Relatief	0 dB	0,80	0,80	0,80	0,80	0,80	0,80	0,80	0,80
7199	Geen verblijfsobject	3,00	-1,89	Relatief	0 dB	0,80	0,80	0,80	0,80	0,80	0,80	0,80	0,80
7200	Geen verblijfsobject	3,00	-0,76	Relatief	0 dB	0,80	0,80	0,80	0,80	0,80	0,80	0,80	0,80
7201	Geen verblijfsobject	3,00	-1,33	Relatief	0 dB	0,80	0,80	0,80	0,80	0,80	0,80	0,80	0,80
7202	Geen verblijfsobject	3,00	0,21	Relatief	0 dB	0,80	0,80	0,80	0,80	0,80	0,80	0,80	0,80
7203	Geen verblijfsobject	3,00	-1,10	Relatief	0 dB	0,80	0,80	0,80	0,80	0,80	0,80	0,80	0,80
7204	Geen verblijfsobject	3,00	-0,29	Relatief	0 dB	0,80	0,80	0,80	0,80	0,80	0,80	0,80	0,80
7205	Geen verblijfsobject	3,00	-0,61	Relatief	0 dB	0,80	0,80	0,80	0,80	0,80	0,80	0,80	0,80
7206	Geen verblijfsobject	3,00	-0,81	Relatief	0 dB	0,80	0,80	0,80	0,80	0,80	0,80	0,80	0,80
7207	Geen verblijfsobject	3,00	-0,69	Relatief	0 dB	0,80	0,80	0,80	0,80	0,80	0,80	0,80	0,80
7208	Geen verblijfsobject	3,00	-1,26	Relatief	0 dB	0,80	0,80	0,80	0,80	0,80	0,80	0,80	0,80
7209	Geen verblijfsobject	3,00	-1,36	Relatief	0 dB	0,80	0,80	0,80	0,80	0,80	0,80	0,80	0,80
7210	Geen verblijfsobject	3,00	-1,98	Relatief	0 dB	0,80	0,80	0,80	0,80	0,80	0,80	0,80	0,80
7211	Geen verblijfsobject	3,00	-0,88	Relatief	0 dB	0,80	0,80	0,80	0,80	0,80	0,80	0,80	0,80
7212	Geen verblijfsobject	3,00	0,91	Relatief	0 dB	0,80	0,80	0,80	0,80	0,80	0,80	0,80	0,80
7213	Geen verblijfsobject	3,00	-0,38	Relatief	0 dB	0,80	0,80	0,80	0,80	0,80	0,80	0,80	0,80
7214	Geen verblijfsobject	3,00	0,59	Relatief	0 dB	0,80	0,80	0,80	0,80	0,80	0,80	0,80	0,80
7215	Geen verblijfsobject	3,00	-1,24	Relatief	0 dB	0,80	0,80	0,80	0,80	0,80	0,80	0,80	0,80
7216	Geen verblijfsobject	3,00	0,91	Relatief	0 dB	0,80	0,80	0,80	0,80	0,80	0,80	0,80	0,80
7217	Geen verblijfsobject	3,00	-1,59	Relatief	0 dB	0,80	0,80	0,80	0,80	0,80	0,80	0,80	0,80
7218	Geen verblijfsobject	3,00	-0,68	Relatief	0 dB	0,80	0,80	0,80	0,80	0,80	0,80	0,80	0,80
7219	Geen verblijfsobject	3,00	-0,84	Relatief	0 dB	0,80	0,80	0,80	0,80	0,80	0,80	0,80	0,80
7220	Geen verblijfsobject	3,00	-1,76	Relatief	0 dB	0,80	0,80	0,80	0,80	0,80	0,80	0,80	0,80
7221	Geen verblijfsobject	3,00	-0,52	Relatief	0 dB	0,80	0,80	0,80	0,80	0,80	0,80	0,80	0,80
7222	Geen verblijfsobject	3,00	-1,00	Relatief	0 dB	0,80	0,80	0,80	0,80	0,80	0,80	0,80	0,80
7223	Geen verblijfsobject	3,00	-1,31	Relatief	0 dB	0,80	0,80	0,80	0,80	0,80	0,80	0,80	0,80

Model: 2023 wegverkeer incl. Rijksweg
Groep: (hoofdgroep)
Lijst van Gebouwen, voor rekenmethode Wegverkeerslawaai - RMG-2012, wegverkeer

Naam	Omschr.	Hoogte	Maaiveld	Hdef.	Cp	Refl. 63	Refl. 125	Refl. 250	Refl. 500	Refl. 1k	Refl. 2k	Refl. 4k	Refl. 8k
7224	Geen verblijfsobject	3,00	-1,05	Relatief	0 dB	0,80	0,80	0,80	0,80	0,80	0,80	0,80	0,80
7225	Geen verblijfsobject	3,00	0,63	Relatief	0 dB	0,80	0,80	0,80	0,80	0,80	0,80	0,80	0,80
7226	Geen verblijfsobject	3,00	-0,81	Relatief	0 dB	0,80	0,80	0,80	0,80	0,80	0,80	0,80	0,80
7227	Geen verblijfsobject	3,00	-0,70	Relatief	0 dB	0,80	0,80	0,80	0,80	0,80	0,80	0,80	0,80
7228	Geen verblijfsobject	3,00	-0,55	Relatief	0 dB	0,80	0,80	0,80	0,80	0,80	0,80	0,80	0,80
7229	Geen verblijfsobject	3,00	-1,06	Relatief	0 dB	0,80	0,80	0,80	0,80	0,80	0,80	0,80	0,80
7230	Geen verblijfsobject	3,00	-1,24	Relatief	0 dB	0,80	0,80	0,80	0,80	0,80	0,80	0,80	0,80
7231	Geen verblijfsobject	3,00	-0,85	Relatief	0 dB	0,80	0,80	0,80	0,80	0,80	0,80	0,80	0,80
7232	Geen verblijfsobject	3,00	-0,79	Relatief	0 dB	0,80	0,80	0,80	0,80	0,80	0,80	0,80	0,80
7233	Geen verblijfsobject	3,00	-1,18	Relatief	0 dB	0,80	0,80	0,80	0,80	0,80	0,80	0,80	0,80
7234	Geen verblijfsobject	3,00	-1,15	Relatief	0 dB	0,80	0,80	0,80	0,80	0,80	0,80	0,80	0,80
7235	Geen verblijfsobject	3,00	-1,56	Relatief	0 dB	0,80	0,80	0,80	0,80	0,80	0,80	0,80	0,80
7236	Geen verblijfsobject	3,00	-0,24	Relatief	0 dB	0,80	0,80	0,80	0,80	0,80	0,80	0,80	0,80
7237	Geen verblijfsobject	3,00	-0,99	Relatief	0 dB	0,80	0,80	0,80	0,80	0,80	0,80	0,80	0,80
7238	Geen verblijfsobject	3,00	-0,67	Relatief	0 dB	0,80	0,80	0,80	0,80	0,80	0,80	0,80	0,80
7239	Geen verblijfsobject	3,00	-1,60	Relatief	0 dB	0,80	0,80	0,80	0,80	0,80	0,80	0,80	0,80
7240	Geen verblijfsobject	3,00	-0,91	Relatief	0 dB	0,80	0,80	0,80	0,80	0,80	0,80	0,80	0,80
7241	Geen verblijfsobject	3,00	-0,77	Relatief	0 dB	0,80	0,80	0,80	0,80	0,80	0,80	0,80	0,80
7242	Geen verblijfsobject	3,00	-1,77	Relatief	0 dB	0,80	0,80	0,80	0,80	0,80	0,80	0,80	0,80
7243	Geen verblijfsobject	6,50	-0,48	Relatief	0 dB	0,80	0,80	0,80	0,80	0,80	0,80	0,80	0,80
7244	Geen verblijfsobject	3,00	-0,89	Relatief	0 dB	0,80	0,80	0,80	0,80	0,80	0,80	0,80	0,80
7245	Geen verblijfsobject	3,00	-0,51	Relatief	0 dB	0,80	0,80	0,80	0,80	0,80	0,80	0,80	0,80
7246	Geen verblijfsobject	11,80	-0,83	Relatief	0 dB	0,80	0,80	0,80	0,80	0,80	0,80	0,80	0,80
7247	Geen verblijfsobject	3,00	-1,55	Relatief	0 dB	0,80	0,80	0,80	0,80	0,80	0,80	0,80	0,80
7248	Geen verblijfsobject	3,00	-1,01	Relatief	0 dB	0,80	0,80	0,80	0,80	0,80	0,80	0,80	0,80
7249	Geen verblijfsobject	3,00	-1,57	Relatief	0 dB	0,80	0,80	0,80	0,80	0,80	0,80	0,80	0,80
7250	Geen verblijfsobject	4,00	0,38	Relatief	0 dB	0,80	0,80	0,80	0,80	0,80	0,80	0,80	0,80
7251	Geen verblijfsobject	3,00	-0,34	Relatief	0 dB	0,80	0,80	0,80	0,80	0,80	0,80	0,80	0,80
7252	Geen verblijfsobject	3,00	-0,55	Relatief	0 dB	0,80	0,80	0,80	0,80	0,80	0,80	0,80	0,80
7253	Geen verblijfsobject	3,00	0,22	Relatief	0 dB	0,80	0,80	0,80	0,80	0,80	0,80	0,80	0,80
7254	Geen verblijfsobject	3,00	-1,51	Relatief	0 dB	0,80	0,80	0,80	0,80	0,80	0,80	0,80	0,80
7255	Geen verblijfsobject	3,00	-0,81	Relatief	0 dB	0,80	0,80	0,80	0,80	0,80	0,80	0,80	0,80
7256	Geen verblijfsobject	4,60	-0,88	Relatief	0 dB	0,80	0,80	0,80	0,80	0,80	0,80	0,80	0,80
7257	Geen verblijfsobject	3,00	-0,49	Relatief	0 dB	0,80	0,80	0,80	0,80	0,80	0,80	0,80	0,80
7258	Geen verblijfsobject	3,00	-1,52	Relatief	0 dB	0,80	0,80	0,80	0,80	0,80	0,80	0,80	0,80
7259	Geen verblijfsobject	3,00	-0,70	Relatief	0 dB	0,80	0,80	0,80	0,80	0,80	0,80	0,80	0,80
7260	Geen verblijfsobject	3,00	-0,06	Relatief	0 dB	0,80	0,80	0,80	0,80	0,80	0,80	0,80	0,80
7261	Geen verblijfsobject	3,00	-0,95	Relatief	0 dB	0,80	0,80	0,80	0,80	0,80	0,80	0,80	0,80
7262	Geen verblijfsobject	3,00	-1,23	Relatief	0 dB	0,80	0,80	0,80	0,80	0,80	0,80	0,80	0,80
7263	Geen verblijfsobject	3,00	-1,33	Relatief	0 dB	0,80	0,80	0,80	0,80	0,80	0,80	0,80	0,80
7264	Geen verblijfsobject	3,00	-0,77	Relatief	0 dB	0,80	0,80	0,80	0,80	0,80	0,80	0,80	0,80
7265	Geen verblijfsobject	3,00	0,36	Relatief	0 dB	0,80	0,80	0,80	0,80	0,80	0,80	0,80	0,80
7266	Geen verblijfsobject	3,00	0,27	Relatief	0 dB	0,80	0,80	0,80	0,80	0,80	0,80	0,80	0,80
7267	Geen verblijfsobject	3,00	-0,71	Relatief	0 dB	0,80	0,80	0,80	0,80	0,80	0,80	0,80	0,80
7268	Geen verblijfsobject	3,00	-1,10	Relatief	0 dB	0,80	0,80	0,80	0,80	0,80	0,80	0,80	0,80
7269	Geen verblijfsobject	3,00	0,62	Relatief	0 dB	0,80	0,80	0,80	0,80	0,80	0,80	0,80	0,80
7270	Geen verblijfsobject	3,00	-0,88	Relatief	0 dB	0,80	0,80	0,80	0,80	0,80	0,80	0,80	0,80
7271	Geen verblijfsobject	3,00	-1,32	Relatief	0 dB	0,80	0,80	0,80	0,80	0,80	0,80	0,80	0,80
7272	Geen verblijfsobject	3,00	-0,95	Relatief	0 dB	0,80	0,80	0,80	0,80	0,80	0,80	0,80	0,80
7273	Geen verblijfsobject	3,00	-1,56	Relatief	0 dB	0,80	0,80	0,80	0,80	0,80	0,80	0,80	0,80
7274	Geen verblijfsobject	3,00	-1,02	Relatief	0 dB	0,80	0,80	0,80	0,80	0,80	0,80	0,80	0,80
7275	Geen verblijfsobject	3,00	-0,17	Relatief	0 dB	0,80	0,80	0,80	0,80	0,80	0,80	0,80	0,80
7276	Geen verblijfsobject	3,00	-0,97	Relatief	0 dB	0,80	0,80	0,80	0,80	0,80	0,80	0,80	0,80
7277	Geen verblijfsobject	3,00	-1,10	Relatief	0 dB	0,80	0,80	0,80	0,80	0,80	0,80	0,80	0,80
7278	Geen verblijfsobject	3,00	-0,58	Relatief	0 dB	0,80	0,80	0,80	0,80	0,80	0,80	0,80	0,80
7279	Geen verblijfsobject	3,00	-0,61	Relatief	0 dB	0,80	0,80	0,80	0,80	0,80	0,80	0,80	0,80
7280	Geen verblijfsobject	3,00	-0,66	Relatief	0 dB	0,80	0,80	0,80	0,80	0,80	0,80	0,80	0,80
7281	Geen verblijfsobject	3,00	-1,09	Relatief	0 dB	0,80	0,80	0,80	0,80	0,80	0,80	0,80	0,80
7282	Geen verblijfsobject	3,00	1,36	Relatief	0 dB	0,80	0,80	0,80	0,80	0,80	0,80	0,80	0,80
7283	Geen verblijfsobject	3,00	-0,97	Relatief	0 dB	0,80	0,80	0,80	0,80	0,80	0,80	0,80	0,80
7284	Geen verblijfsobject	3,00	-0,18	Relatief	0 dB	0,80	0,80	0,80	0,80	0,80	0,80	0,80	0,80
7285	Geen verblijfsobject	3,00	0,32	Relatief	0 dB	0,80	0,80	0,80	0,80	0,80	0,80	0,80	0,80
7286	Geen verblijfsobject	3,00	1,08	Relatief	0 dB	0,80	0,80	0,80	0,80	0,80	0,80	0,80	0,80
7287	Geen verblijfsobject	3,00	-0,34	Relatief	0 dB	0,80	0,80	0,80	0,80	0,80	0,80	0,80	0,80
7288	Geen verblijfsobject	3,00	-1,29	Relatief	0 dB	0,80	0,80	0,80	0,80	0,80	0,80	0,80	0,80
7289	Geen verblijfsobject	8,90	1,00	Relatief	0 dB	0,80	0,80	0,80	0,80	0,80	0,80	0,80	0,80
7290	Geen verblijfsobject	3,00	0,91	Relatief	0 dB	0,80	0,80	0,80	0,80	0,80	0,80	0,80	0,80
7291	Geen verblijfsobject	3,00	-1,70	Relatief	0 dB	0,80	0,80	0,80	0,80	0,80	0,80	0,80	0,80
7292	Geen verblijfsobject	3,00	-0,53	Relatief	0 dB	0,80	0,80	0,80	0,80	0,80	0,80	0,80	0,80
7293	Geen verblijfsobject	3,00	-1,21	Relatief	0 dB	0,80	0,80	0,80	0,80	0,80	0,80	0,80	0,80
7294	Geen verblijfsobject	3,00	-1,04	Relatief	0 dB	0,80	0,80	0,80	0,80	0,80	0,80	0,80	0,80
7295	Geen verblijfsobject	3,00	-0,38	Relatief	0 dB	0,80	0,80	0,80	0,80	0,80	0,80	0,80	0,80
7296	Geen verblijfsobject	3,00	-1,41	Relatief	0 dB	0,80	0,80	0,80	0,80	0,80	0,80	0,80	0,80
7297	Geen verblijfsobject	3,00	-0,21	Relatief	0 dB	0,80	0,80	0,80	0,80	0,80	0,80	0,80	0,80
7298	Geen verblijfsobject	3,00	-1,32	Relatief	0 dB	0,80	0,80	0,80	0,80	0,80	0,80	0,80	0,80
7299	Geen verblijfsobject	3,00	-1,75	Relatief	0 dB	0,80	0,80	0,80	0,80	0,80	0,80	0,80	0,80
7300	Geen verblijfsobject	3,00	-0,38	Relatief	0 dB	0,80	0,80	0,80	0,80	0,80	0,80	0,80	0,80
7301	Geen verblijfsobject	3,00	-0,54	Relatief	0 dB	0,80	0,80	0,80	0,80	0,80	0,80	0,80	0,80
7302	Geen verblijfsobject	3,00	-1,52	Relatief	0 dB	0,80	0,80	0,80	0,80	0,80	0,80	0,80	0,80
7303	Geen verblijfsobject	3,00	-1,18	Relatief	0 dB	0,80	0,80	0,80	0,80	0,80	0,80	0,80	0,80
7304	Geen verblijfsobject	3,00	-0,05	Relatief	0 dB	0,80	0,80	0,80	0,80	0,80	0,80	0,80	0,80
7305	Geen verblijfsobject	3,00	1,90	Relatief	0 dB	0,80	0,80	0,80	0,80	0,80	0,80	0,80	0,80
7306	Geen verblijfsobject	3,00	-0,76	Relatief	0 dB	0,80	0,80	0,80	0,80	0,80	0,80	0,80	0,80
7307	Geen verblijfsobject	3,00	-0,23	Relatief	0 dB	0,80	0,80	0,80	0,80	0,80	0,80	0,80	0,80
7308	Geen verblijfsobject	3,00	-1,17	Relatief	0 dB	0,80	0,80	0,80	0,80	0,80	0,80	0,80	0,80
7309	Geen verblijfsobject	3,00	0,09	Relatief	0 dB	0,80	0,80	0,80	0,80	0,80	0,80	0,80	0,80
7310	Geen verblijfsobject	6,60	-0,08	Relatief	0 dB	0,80	0,80	0,80	0,80	0,80	0,80	0,80	0,80
7311	Geen verblijfsobject	3,00	-0,37	Relatief	0 dB	0,80	0,80	0,80	0,80	0,80	0,80	0,80	0,80
7312	Geen verblijfsobject	3,00	0,63	Relatief	0 dB	0,80	0,80	0,80	0,80	0,80	0,80	0,80	0,80
7313	Geen verblijfsobject	3,00	-0,35	Relatief	0 dB	0,80	0,80	0,80	0,80	0,80	0,80	0,80	0,80
7314	Geen verblijfsobject	3,00	-1,32	Relatief	0 dB	0,80	0,80	0,80	0,80	0,80	0,80	0,80	0,80
7315	Geen verblijfsobject	3,00	-1,22	Relatief	0 dB	0,80	0,80	0,80	0,80	0,80	0,80	0,80	0,80
7316	Geen verblijfsobject	3,00	-0,61	Relatief	0 dB	0,80	0,80	0,80	0,80	0,80	0,80	0,80	0,80
7317	Geen verblijfsobject	3,00	-1,04	Relatief	0 dB	0,80	0,80	0,80	0,80	0,80	0,80	0,80	0,80
7318	Geen verblijfsobject	3,00	-1,56	Relatief	0 dB	0,80	0,80	0,80	0,80	0,80	0,80	0,80	0,80
7319	Geen verblijfsobject	3,00	-1,56	Relatief	0 dB	0,80	0,80	0,80	0,80	0,80	0,80	0,80	0,80
7320	Geen verblijfsobject	3,00	-1,35	Relatief	0 dB	0,80	0,80	0,80	0,80	0,80	0,80	0,80	0,80
7321	Geen verblijfsobject	3,00	-0,81	Relatief	0 dB	0,80	0,80	0,80	0,80	0,80	0,80	0,80	0,80
7322	Geen verblijfsobject	3,00	-0,19	Relatief	0 dB	0,80	0,80	0,80	0,80	0,80	0,80	0,80	0,80
7323	Geen verblijfsobject	3,00	-0,15	Relatief	0 dB	0,80	0,80	0,80	0,80	0,80	0,80	0,80	0,80

Model: 2023 wegverkeer incl. Rijksweg
Groep: (hoofdgroep)
Lijst van Gebouwen, voor rekenmethode Wegverkeerslawaai - RMG-2012, wegverkeer

Naam	Omschr.	Hoogte	Maaiveld	Hdef.	Cp	Refl. 63	Refl. 125	Refl. 250	Refl. 500	Refl. 1k	Refl. 2k	Refl. 4k	Refl. 8k
7324	Geen verblijfsobject	3,00	-0,23	Relatief	0 dB	0,80	0,80	0,80	0,80	0,80	0,80	0,80	0,80
7325	Geen verblijfsobject	3,00	-0,74	Relatief	0 dB	0,80	0,80	0,80	0,80	0,80	0,80	0,80	0,80
7326	Geen verblijfsobject	3,00	-0,97	Relatief	0 dB	0,80	0,80	0,80	0,80	0,80	0,80	0,80	0,80
7327	Geen verblijfsobject	3,00	-1,38	Relatief	0 dB	0,80	0,80	0,80	0,80	0,80	0,80	0,80	0,80
7328	Geen verblijfsobject	3,00	-0,18	Relatief	0 dB	0,80	0,80	0,80	0,80	0,80	0,80	0,80	0,80
7329	Geen verblijfsobject	3,00	0,11	Relatief	0 dB	0,80	0,80	0,80	0,80	0,80	0,80	0,80	0,80
7330	Geen verblijfsobject	3,00	-0,72	Relatief	0 dB	0,80	0,80	0,80	0,80	0,80	0,80	0,80	0,80
7331	Geen verblijfsobject	3,00	-1,42	Relatief	0 dB	0,80	0,80	0,80	0,80	0,80	0,80	0,80	0,80
7332	Geen verblijfsobject	3,00	-0,70	Relatief	0 dB	0,80	0,80	0,80	0,80	0,80	0,80	0,80	0,80
7333	Geen verblijfsobject	3,00	-0,69	Relatief	0 dB	0,80	0,80	0,80	0,80	0,80	0,80	0,80	0,80
7334	Geen verblijfsobject	3,00	-1,24	Relatief	0 dB	0,80	0,80	0,80	0,80	0,80	0,80	0,80	0,80
7335	Geen verblijfsobject	3,00	-1,42	Relatief	0 dB	0,80	0,80	0,80	0,80	0,80	0,80	0,80	0,80
7336	Geen verblijfsobject	3,00	-0,15	Relatief	0 dB	0,80	0,80	0,80	0,80	0,80	0,80	0,80	0,80
7337	Geen verblijfsobject	3,00	-0,51	Relatief	0 dB	0,80	0,80	0,80	0,80	0,80	0,80	0,80	0,80
7338	Geen verblijfsobject	3,00	-1,60	Relatief	0 dB	0,80	0,80	0,80	0,80	0,80	0,80	0,80	0,80
7339	Geen verblijfsobject	3,00	0,19	Relatief	0 dB	0,80	0,80	0,80	0,80	0,80	0,80	0,80	0,80
7340	Geen verblijfsobject	3,00	-0,84	Relatief	0 dB	0,80	0,80	0,80	0,80	0,80	0,80	0,80	0,80
7341	Geen verblijfsobject	3,00	-0,71	Relatief	0 dB	0,80	0,80	0,80	0,80	0,80	0,80	0,80	0,80
7342	Geen verblijfsobject	3,00	-0,64	Relatief	0 dB	0,80	0,80	0,80	0,80	0,80	0,80	0,80	0,80
7343	Geen verblijfsobject	3,00	0,70	Relatief	0 dB	0,80	0,80	0,80	0,80	0,80	0,80	0,80	0,80
7344	Geen verblijfsobject	5,20	-0,26	Relatief	0 dB	0,80	0,80	0,80	0,80	0,80	0,80	0,80	0,80
7345	Geen verblijfsobject	3,00	-0,96	Relatief	0 dB	0,80	0,80	0,80	0,80	0,80	0,80	0,80	0,80
7346	Geen verblijfsobject	3,00	0,41	Relatief	0 dB	0,80	0,80	0,80	0,80	0,80	0,80	0,80	0,80
7347	Geen verblijfsobject	3,00	-0,74	Relatief	0 dB	0,80	0,80	0,80	0,80	0,80	0,80	0,80	0,80
7348	Geen verblijfsobject	3,00	-1,09	Relatief	0 dB	0,80	0,80	0,80	0,80	0,80	0,80	0,80	0,80
7349	Geen verblijfsobject	12,50	-1,35	Relatief	0 dB	0,80	0,80	0,80	0,80	0,80	0,80	0,80	0,80
7350	Geen verblijfsobject	3,00	-1,47	Relatief	0 dB	0,80	0,80	0,80	0,80	0,80	0,80	0,80	0,80
7351	Geen verblijfsobject	3,00	-0,89	Relatief	0 dB	0,80	0,80	0,80	0,80	0,80	0,80	0,80	0,80
7352	Geen verblijfsobject	3,00	-1,33	Relatief	0 dB	0,80	0,80	0,80	0,80	0,80	0,80	0,80	0,80
7353	Geen verblijfsobject	3,00	-1,28	Relatief	0 dB	0,80	0,80	0,80	0,80	0,80	0,80	0,80	0,80
7354	Geen verblijfsobject	3,00	-0,85	Relatief	0 dB	0,80	0,80	0,80	0,80	0,80	0,80	0,80	0,80
7355	Geen verblijfsobject	3,00	-0,04	Relatief	0 dB	0,80	0,80	0,80	0,80	0,80	0,80	0,80	0,80
7356	Geen verblijfsobject	3,00	-0,10	Relatief	0 dB	0,80	0,80	0,80	0,80	0,80	0,80	0,80	0,80
7357	Geen verblijfsobject	3,00	-0,94	Relatief	0 dB	0,80	0,80	0,80	0,80	0,80	0,80	0,80	0,80
7358	Geen verblijfsobject	3,00	-0,97	Relatief	0 dB	0,80	0,80	0,80	0,80	0,80	0,80	0,80	0,80
7359	Geen verblijfsobject	3,00	-1,45	Relatief	0 dB	0,80	0,80	0,80	0,80	0,80	0,80	0,80	0,80
7360	Geen verblijfsobject	3,00	-1,31	Relatief	0 dB	0,80	0,80	0,80	0,80	0,80	0,80	0,80	0,80
7361	Geen verblijfsobject	3,00	-0,64	Relatief	0 dB	0,80	0,80	0,80	0,80	0,80	0,80	0,80	0,80
7362	Geen verblijfsobject	3,00	-1,07	Relatief	0 dB	0,80	0,80	0,80	0,80	0,80	0,80	0,80	0,80
7363	Geen verblijfsobject	3,00	-0,58	Relatief	0 dB	0,80	0,80	0,80	0,80	0,80	0,80	0,80	0,80
7364	Geen verblijfsobject	3,00	-1,25	Relatief	0 dB	0,80	0,80	0,80	0,80	0,80	0,80	0,80	0,80
7365	Geen verblijfsobject	3,00	-1,18	Relatief	0 dB	0,80	0,80	0,80	0,80	0,80	0,80	0,80	0,80
7366	Geen verblijfsobject	3,00	-1,59	Relatief	0 dB	0,80	0,80	0,80	0,80	0,80	0,80	0,80	0,80
7367	Geen verblijfsobject	3,00	-0,87	Relatief	0 dB	0,80	0,80	0,80	0,80	0,80	0,80	0,80	0,80
7368	Geen verblijfsobject	3,00	-1,26	Relatief	0 dB	0,80	0,80	0,80	0,80	0,80	0,80	0,80	0,80
7369	Geen verblijfsobject	3,00	-1,27	Relatief	0 dB	0,80	0,80	0,80	0,80	0,80	0,80	0,80	0,80
7370	Geen verblijfsobject	3,00	-1,62	Relatief	0 dB	0,80	0,80	0,80	0,80	0,80	0,80	0,80	0,80
7371	Geen verblijfsobject	3,00	0,08	Relatief	0 dB	0,80	0,80	0,80	0,80	0,80	0,80	0,80	0,80
7372	Geen verblijfsobject	3,00	-1,56	Relatief	0 dB	0,80	0,80	0,80	0,80	0,80	0,80	0,80	0,80
7373	Geen verblijfsobject	3,00	-1,03	Relatief	0 dB	0,80	0,80	0,80	0,80	0,80	0,80	0,80	0,80
7374	Geen verblijfsobject	3,00	-0,22	Relatief	0 dB	0,80	0,80	0,80	0,80	0,80	0,80	0,80	0,80
7375	Geen verblijfsobject	3,00	-0,63	Relatief	0 dB	0,80	0,80	0,80	0,80	0,80	0,80	0,80	0,80
7376	Geen verblijfsobject	3,00	-0,93	Relatief	0 dB	0,80	0,80	0,80	0,80	0,80	0,80	0,80	0,80
7377	Geen verblijfsobject	3,00	-1,73	Relatief	0 dB	0,80	0,80	0,80	0,80	0,80	0,80	0,80	0,80
7378	Geen verblijfsobject	3,00	-1,00	Relatief	0 dB	0,80	0,80	0,80	0,80	0,80	0,80	0,80	0,80
7379	Geen verblijfsobject	3,00	0,12	Relatief	0 dB	0,80	0,80	0,80	0,80	0,80	0,80	0,80	0,80
7380	Geen verblijfsobject	3,00	0,69	Relatief	0 dB	0,80	0,80	0,80	0,80	0,80	0,80	0,80	0,80
7381	Geen verblijfsobject	3,00	-1,24	Relatief	0 dB	0,80	0,80	0,80	0,80	0,80	0,80	0,80	0,80
7382	Geen verblijfsobject	3,00	1,50	Relatief	0 dB	0,80	0,80	0,80	0,80	0,80	0,80	0,80	0,80
7383	Geen verblijfsobject	3,00	-0,73	Relatief	0 dB	0,80	0,80	0,80	0,80	0,80	0,80	0,80	0,80
7384	Geen verblijfsobject	3,00	-1,63	Relatief	0 dB	0,80	0,80	0,80	0,80	0,80	0,80	0,80	0,80
7385	Geen verblijfsobject	3,00	-1,19	Relatief	0 dB	0,80	0,80	0,80	0,80	0,80	0,80	0,80	0,80
7386	Geen verblijfsobject	3,00	-1,26	Relatief	0 dB	0,80	0,80	0,80	0,80	0,80	0,80	0,80	0,80
7387	Geen verblijfsobject	3,00	-0,67	Relatief	0 dB	0,80	0,80	0,80	0,80	0,80	0,80	0,80	0,80
7388	Geen verblijfsobject	3,00	-0,81	Relatief	0 dB	0,80	0,80	0,80	0,80	0,80	0,80	0,80	0,80
7389	Geen verblijfsobject	3,00	-1,28	Relatief	0 dB	0,80	0,80	0,80	0,80	0,80	0,80	0,80	0,80
7390	Geen verblijfsobject	3,00	-0,30	Relatief	0 dB	0,80	0,80	0,80	0,80	0,80	0,80	0,80	0,80
7391	Geen verblijfsobject	3,00	-0,66	Relatief	0 dB	0,80	0,80	0,80	0,80	0,80	0,80	0,80	0,80
7392	Geen verblijfsobject	3,00	-0,35	Relatief	0 dB	0,80	0,80	0,80	0,80	0,80	0,80	0,80	0,80
7393	Geen verblijfsobject	3,00	-1,01	Relatief	0 dB	0,80	0,80	0,80	0,80	0,80	0,80	0,80	0,80
7394	Geen verblijfsobject	15,10	-1,21	Relatief	0 dB	0,80	0,80	0,80	0,80	0,80	0,80	0,80	0,80
7395	Geen verblijfsobject	3,00	-1,23	Relatief	0 dB	0,80	0,80	0,80	0,80	0,80	0,80	0,80	0,80
7396	Geen verblijfsobject	3,00	-0,56	Relatief	0 dB	0,80	0,80	0,80	0,80	0,80	0,80	0,80	0,80
7397	Geen verblijfsobject	3,00	-0,36	Relatief	0 dB	0,80	0,80	0,80	0,80	0,80	0,80	0,80	0,80
7398	Geen verblijfsobject	3,00	1,00	Relatief	0 dB	0,80	0,80	0,80	0,80	0,80	0,80	0,80	0,80
7399	Geen verblijfsobject	3,00	-0,76	Relatief	0 dB	0,80	0,80	0,80	0,80	0,80	0,80	0,80	0,80
7400	Geen verblijfsobject	3,00	0,00	Relatief	0 dB	0,80	0,80	0,80	0,80	0,80	0,80	0,80	0,80
7401	Geen verblijfsobject	3,00	-1,23	Relatief	0 dB	0,80	0,80	0,80	0,80	0,80	0,80	0,80	0,80
7402	Geen verblijfsobject	3,00	-0,91	Relatief	0 dB	0,80	0,80	0,80	0,80	0,80	0,80	0,80	0,80
7403	Geen verblijfsobject	3,00	0,16	Relatief	0 dB	0,80	0,80	0,80	0,80	0,80	0,80	0,80	0,80
7404	Geen verblijfsobject	3,00	-1,08	Relatief	0 dB	0,80	0,80	0,80	0,80	0,80	0,80	0,80	0,80
7405	Geen verblijfsobject	3,00	-0,09	Relatief	0 dB	0,80	0,80	0,80	0,80	0,80	0,80	0,80	0,80
7406	Geen verblijfsobject	3,00	-1,13	Relatief	0 dB	0,80	0,80	0,80	0,80	0,80	0,80	0,80	0,80
7407	Geen verblijfsobject	3,00	-0,19	Relatief	0 dB	0,80	0,80	0,80	0,80	0,80	0,80	0,80	0,80
7408	Geen verblijfsobject	3,00	1,78	Relatief	0 dB	0,80	0,80	0,80	0,80	0,80	0,80	0,80	0,80
7409	Geen verblijfsobject	3,00	-0,64	Relatief	0 dB	0,80	0,80	0,80	0,80	0,80	0,80	0,80	0,80
7410	Geen verblijfsobject	3,00	-0,27	Relatief	0 dB	0,80	0,80	0,80	0,80	0,80	0,80	0,80	0,80
7411	Geen verblijfsobject	3,00	-0,56	Relatief	0 dB	0,80	0,80	0,80	0,80	0,80	0,80	0,80	0,80
7412	Geen verblijfsobject	3,00	1,96	Relatief	0 dB	0,80	0,80	0,80	0,80	0,80	0,80	0,80	0,80
7413	Geen verblijfsobject	3,00	-1,26	Relatief	0 dB	0,80	0,80	0,80	0,80	0,80	0,80	0,80	0,80
7414	Geen verblijfsobject	3,00	-0,37	Relatief	0 dB	0,80	0,80	0,80	0,80	0,80	0,80	0,80	0,80
7415	Geen verblijfsobject	3,00	-1,51	Relatief	0 dB	0,80	0,80	0,80	0,80	0,80	0,80	0,80	0,80
7416	Geen verblijfsobject	3,00	-1,52	Relatief	0 dB	0,80	0,80	0,80	0,80	0,80	0,80	0,80	0,80
7417	Geen verblijfsobject	3,00	-0,84	Relatief	0 dB	0,80	0,80	0,80	0,80	0,80	0,80	0,80	0,80
7418	Geen verblijfsobject	3,00	0,43	Relatief	0 dB	0,80	0,80	0,80	0,80	0,80	0,80	0,80	0,80
7419	Geen verblijfsobject	3,80	-0,22	Relatief	0 dB	0,80	0,80	0,80	0,80	0,80	0,80	0,80	0,80
7420	Geen verblijfsobject	3,00	-0,85	Relatief	0 dB	0,80	0,80	0,80	0,80	0,80	0,80	0,80	0,80
7421	Geen verblijfsobject	3,00	-0,63	Relatief	0 dB	0,80	0,80	0,80	0,80	0,80	0,80	0,80	0,80
7422	Geen verblijfsobject	3,00	0,03	Relatief	0 dB	0,80	0,80	0,80	0,80	0,80	0,80	0,80	0,80
7423	Geen verblijfsobject	3,00	-1,11	Relatief	0 dB	0,80	0,80	0,80	0,80	0,80	0,80	0,80	0,80

Model: 2023 wegverkeer incl. Rijksweg
Groep: (hoofdgroep)
Lijst van Gebouwen, voor rekenmethode Wegverkeerslawaai - RMG-2012, wegverkeer

Naam	Omschr.	Hoogte	Maaiveld	Hdef.	Cp	Refl. 63	Refl. 125	Refl. 250	Refl. 500	Refl. 1k	Refl. 2k	Refl. 4k	Refl. 8k
7424	Geen verblijfsobject	3,00	-1,45	Relatief	0 dB	0,80	0,80	0,80	0,80	0,80	0,80	0,80	0,80
7425	Geen verblijfsobject	3,00	-1,71	Relatief	0 dB	0,80	0,80	0,80	0,80	0,80	0,80	0,80	0,80
7426	Geen verblijfsobject	3,00	0,08	Relatief	0 dB	0,80	0,80	0,80	0,80	0,80	0,80	0,80	0,80
7427	Geen verblijfsobject	3,00	-1,27	Relatief	0 dB	0,80	0,80	0,80	0,80	0,80	0,80	0,80	0,80
7428	Geen verblijfsobject	3,00	-1,34	Relatief	0 dB	0,80	0,80	0,80	0,80	0,80	0,80	0,80	0,80
7429	Geen verblijfsobject	3,00	-1,07	Relatief	0 dB	0,80	0,80	0,80	0,80	0,80	0,80	0,80	0,80
7430	Geen verblijfsobject	10,80	1,91	Relatief	0 dB	0,80	0,80	0,80	0,80	0,80	0,80	0,80	0,80
7431	Geen verblijfsobject	3,00	-0,10	Relatief	0 dB	0,80	0,80	0,80	0,80	0,80	0,80	0,80	0,80
7432	Geen verblijfsobject	3,80	-0,32	Relatief	0 dB	0,80	0,80	0,80	0,80	0,80	0,80	0,80	0,80
7433	Geen verblijfsobject	3,00	-1,21	Relatief	0 dB	0,80	0,80	0,80	0,80	0,80	0,80	0,80	0,80
7434	Geen verblijfsobject	3,00	-0,70	Relatief	0 dB	0,80	0,80	0,80	0,80	0,80	0,80	0,80	0,80
7435	Geen verblijfsobject	3,00	-1,37	Relatief	0 dB	0,80	0,80	0,80	0,80	0,80	0,80	0,80	0,80
7436	Geen verblijfsobject	3,00	1,54	Relatief	0 dB	0,80	0,80	0,80	0,80	0,80	0,80	0,80	0,80
7437	Geen verblijfsobject	3,80	0,07	Relatief	0 dB	0,80	0,80	0,80	0,80	0,80	0,80	0,80	0,80
7438	Geen verblijfsobject	3,00	0,03	Relatief	0 dB	0,80	0,80	0,80	0,80	0,80	0,80	0,80	0,80
7439	Geen verblijfsobject	3,00	-0,86	Relatief	0 dB	0,80	0,80	0,80	0,80	0,80	0,80	0,80	0,80
7440	Geen verblijfsobject	3,00	-0,51	Relatief	0 dB	0,80	0,80	0,80	0,80	0,80	0,80	0,80	0,80
7441	Geen verblijfsobject	3,00	-1,53	Relatief	0 dB	0,80	0,80	0,80	0,80	0,80	0,80	0,80	0,80
7442	Geen verblijfsobject	3,00	-0,22	Relatief	0 dB	0,80	0,80	0,80	0,80	0,80	0,80	0,80	0,80
7443	Geen verblijfsobject	3,00	-0,16	Relatief	0 dB	0,80	0,80	0,80	0,80	0,80	0,80	0,80	0,80
7444	Geen verblijfsobject	3,00	-1,22	Relatief	0 dB	0,80	0,80	0,80	0,80	0,80	0,80	0,80	0,80
7445	Geen verblijfsobject	3,00	-0,64	Relatief	0 dB	0,80	0,80	0,80	0,80	0,80	0,80	0,80	0,80
7446	Geen verblijfsobject	3,00	0,67	Relatief	0 dB	0,80	0,80	0,80	0,80	0,80	0,80	0,80	0,80
7447	Geen verblijfsobject	3,00	-0,97	Relatief	0 dB	0,80	0,80	0,80	0,80	0,80	0,80	0,80	0,80
7448	Geen verblijfsobject	3,00	0,11	Relatief	0 dB	0,80	0,80	0,80	0,80	0,80	0,80	0,80	0,80
7449	Geen verblijfsobject	3,00	-1,52	Relatief	0 dB	0,80	0,80	0,80	0,80	0,80	0,80	0,80	0,80
7450	Geen verblijfsobject	3,00	-0,62	Relatief	0 dB	0,80	0,80	0,80	0,80	0,80	0,80	0,80	0,80
7451	Geen verblijfsobject	5,00	0,72	Relatief	0 dB	0,80	0,80	0,80	0,80	0,80	0,80	0,80	0,80
7452	Geen verblijfsobject	3,00	1,64	Relatief	0 dB	0,80	0,80	0,80	0,80	0,80	0,80	0,80	0,80
7453	Geen verblijfsobject	3,00	-1,03	Relatief	0 dB	0,80	0,80	0,80	0,80	0,80	0,80	0,80	0,80
7454	Geen verblijfsobject	2,60	-1,27	Relatief	0 dB	0,80	0,80	0,80	0,80	0,80	0,80	0,80	0,80
7455	Geen verblijfsobject	3,00	-0,21	Relatief	0 dB	0,80	0,80	0,80	0,80	0,80	0,80	0,80	0,80
7456	Geen verblijfsobject	3,00	-1,01	Relatief	0 dB	0,80	0,80	0,80	0,80	0,80	0,80	0,80	0,80
7457	Geen verblijfsobject	5,60	-0,37	Relatief	0 dB	0,80	0,80	0,80	0,80	0,80	0,80	0,80	0,80
7458	Geen verblijfsobject	3,00	0,91	Relatief	0 dB	0,80	0,80	0,80	0,80	0,80	0,80	0,80	0,80
7459	Geen verblijfsobject	3,00	-1,71	Relatief	0 dB	0,80	0,80	0,80	0,80	0,80	0,80	0,80	0,80
7460	Geen verblijfsobject	3,00	-1,32	Relatief	0 dB	0,80	0,80	0,80	0,80	0,80	0,80	0,80	0,80
7461	Geen verblijfsobject	3,00	-0,89	Relatief	0 dB	0,80	0,80	0,80	0,80	0,80	0,80	0,80	0,80
7462	Geen verblijfsobject	3,00	1,51	Relatief	0 dB	0,80	0,80	0,80	0,80	0,80	0,80	0,80	0,80
7463	Geen verblijfsobject	3,00	-0,62	Relatief	0 dB	0,80	0,80	0,80	0,80	0,80	0,80	0,80	0,80
7464	Geen verblijfsobject	3,00	-1,63	Relatief	0 dB	0,80	0,80	0,80	0,80	0,80	0,80	0,80	0,80
7465	Geen verblijfsobject	3,00	-0,89	Relatief	0 dB	0,80	0,80	0,80	0,80	0,80	0,80	0,80	0,80
7466	Geen verblijfsobject	3,00	-1,18	Relatief	0 dB	0,80	0,80	0,80	0,80	0,80	0,80	0,80	0,80
7467	Geen verblijfsobject	3,00	0,60	Relatief	0 dB	0,80	0,80	0,80	0,80	0,80	0,80	0,80	0,80
7468	Geen verblijfsobject	3,00	-1,53	Relatief	0 dB	0,80	0,80	0,80	0,80	0,80	0,80	0,80	0,80
7469	Geen verblijfsobject	3,00	-0,63	Relatief	0 dB	0,80	0,80	0,80	0,80	0,80	0,80	0,80	0,80
7470	Geen verblijfsobject	3,00	-0,69	Relatief	0 dB	0,80	0,80	0,80	0,80	0,80	0,80	0,80	0,80
7471	Geen verblijfsobject	3,00	-0,77	Relatief	0 dB	0,80	0,80	0,80	0,80	0,80	0,80	0,80	0,80
7472	Geen verblijfsobject	3,00	-1,52	Relatief	0 dB	0,80	0,80	0,80	0,80	0,80	0,80	0,80	0,80
7473	Geen verblijfsobject	3,00	-0,65	Relatief	0 dB	0,80	0,80	0,80	0,80	0,80	0,80	0,80	0,80
7474	Geen verblijfsobject	3,00	-1,31	Relatief	0 dB	0,80	0,80	0,80	0,80	0,80	0,80	0,80	0,80
7475	Geen verblijfsobject	3,00	-0,37	Relatief	0 dB	0,80	0,80	0,80	0,80	0,80	0,80	0,80	0,80
7476	Geen verblijfsobject	3,00	-0,73	Relatief	0 dB	0,80	0,80	0,80	0,80	0,80	0,80	0,80	0,80
7477	Geen verblijfsobject	3,00	-1,17	Relatief	0 dB	0,80	0,80	0,80	0,80	0,80	0,80	0,80	0,80
7478	Geen verblijfsobject	3,00	-1,27	Relatief	0 dB	0,80	0,80	0,80	0,80	0,80	0,80	0,80	0,80
7479	Geen verblijfsobject	3,00	1,33	Relatief	0 dB	0,80	0,80	0,80	0,80	0,80	0,80	0,80	0,80
7480	Geen verblijfsobject	3,00	-1,38	Relatief	0 dB	0,80	0,80	0,80	0,80	0,80	0,80	0,80	0,80
7481	Geen verblijfsobject	3,00	-1,29	Relatief	0 dB	0,80	0,80	0,80	0,80	0,80	0,80	0,80	0,80
7482	Geen verblijfsobject	3,00	0,40	Relatief	0 dB	0,80	0,80	0,80	0,80	0,80	0,80	0,80	0,80
7483	Geen verblijfsobject	3,00	-0,90	Relatief	0 dB	0,80	0,80	0,80	0,80	0,80	0,80	0,80	0,80
7484	Geen verblijfsobject	3,00	-0,21	Relatief	0 dB	0,80	0,80	0,80	0,80	0,80	0,80	0,80	0,80
7485	Geen verblijfsobject	3,00	-0,73	Relatief	0 dB	0,80	0,80	0,80	0,80	0,80	0,80	0,80	0,80
7486	Geen verblijfsobject	5,70	-0,08	Relatief	0 dB	0,80	0,80	0,80	0,80	0,80	0,80	0,80	0,80
7487	Geen verblijfsobject	3,00	-1,45	Relatief	0 dB	0,80	0,80	0,80	0,80	0,80	0,80	0,80	0,80
7488	Geen verblijfsobject	3,00	-0,20	Relatief	0 dB	0,80	0,80	0,80	0,80	0,80	0,80	0,80	0,80
7489	Geen verblijfsobject	3,00	1,54	Relatief	0 dB	0,80	0,80	0,80	0,80	0,80	0,80	0,80	0,80
7490	Geen verblijfsobject	3,00	-1,21	Relatief	0 dB	0,80	0,80	0,80	0,80	0,80	0,80	0,80	0,80
7491	Geen verblijfsobject	3,00	-0,60	Relatief	0 dB	0,80	0,80	0,80	0,80	0,80	0,80	0,80	0,80
7492	Geen verblijfsobject	3,00	-1,32	Relatief	0 dB	0,80	0,80	0,80	0,80	0,80	0,80	0,80	0,80
7493	Geen verblijfsobject	3,00	-0,94	Relatief	0 dB	0,80	0,80	0,80	0,80	0,80	0,80	0,80	0,80
7494	Geen verblijfsobject	3,00	1,69	Relatief	0 dB	0,80	0,80	0,80	0,80	0,80	0,80	0,80	0,80
7495	Geen verblijfsobject	3,00	-0,21	Relatief	0 dB	0,80	0,80	0,80	0,80	0,80	0,80	0,80	0,80
7496	Geen verblijfsobject	12,50	-0,82	Relatief	0 dB	0,80	0,80	0,80	0,80	0,80	0,80	0,80	0,80
7497	Geen verblijfsobject	3,00	-0,51	Relatief	0 dB	0,80	0,80	0,80	0,80	0,80	0,80	0,80	0,80
7498	Geen verblijfsobject	3,00	-0,56	Relatief	0 dB	0,80	0,80	0,80	0,80	0,80	0,80	0,80	0,80
7499	Geen verblijfsobject	3,00	-0,05	Relatief	0 dB	0,80	0,80	0,80	0,80	0,80	0,80	0,80	0,80
7500	Geen verblijfsobject	3,00	-1,46	Relatief	0 dB	0,80	0,80	0,80	0,80	0,80	0,80	0,80	0,80
7501	Geen verblijfsobject	3,00	-1,23	Relatief	0 dB	0,80	0,80	0,80	0,80	0,80	0,80	0,80	0,80
7502	Geen verblijfsobject	3,00	-0,40	Relatief	0 dB	0,80	0,80	0,80	0,80	0,80	0,80	0,80	0,80
7503	Geen verblijfsobject	3,00	0,68	Relatief	0 dB	0,80	0,80	0,80	0,80	0,80	0,80	0,80	0,80
7504	Geen verblijfsobject	3,00	-1,55	Relatief	0 dB	0,80	0,80	0,80	0,80	0,80	0,80	0,80	0,80
7505	Geen verblijfsobject	3,00	-1,07	Relatief	0 dB	0,80	0,80	0,80	0,80	0,80	0,80	0,80	0,80
7506	Geen verblijfsobject	3,00	-1,20	Relatief	0 dB	0,80	0,80	0,80	0,80	0,80	0,80	0,80	0,80
7507	Geen verblijfsobject	3,00	-1,22	Relatief	0 dB	0,80	0,80	0,80	0,80	0,80	0,80	0,80	0,80
7508	Geen verblijfsobject	3,00	-1,36	Relatief	0 dB	0,80	0,80	0,80	0,80	0,80	0,80	0,80	0,80
7509	Geen verblijfsobject	3,00	-1,30	Relatief	0 dB	0,80	0,80	0,80	0,80	0,80	0,80	0,80	0,80
7510	Geen verblijfsobject	3,00	-1,37	Relatief	0 dB	0,80	0,80	0,80	0,80	0,80	0,80	0,80	0,80
7511	Geen verblijfsobject	3,00	-0,64	Relatief	0 dB	0,80	0,80	0,80	0,80	0,80	0,80	0,80	0,80
7512	Geen verblijfsobject	3,00	0,91	Relatief	0 dB	0,80	0,80	0,80	0,80	0,80	0,80	0,80	0,80
7513	Geen verblijfsobject	3,00	-0,80	Relatief	0 dB	0,80	0,80	0,80	0,80	0,80	0,80	0,80	0,80
7514	Geen verblijfsobject	3,00	0,10	Relatief	0 dB	0,80	0,80	0,80	0,80	0,80	0,80	0,80	0,80
7515	Geen verblijfsobject	9,20	-1,32	Relatief	0 dB	0,80	0,80	0,80	0,80	0,80	0,80	0,80	0,80
7516	Geen verblijfsobject	3,00	-1,35	Relatief	0 dB	0,80	0,80	0,80	0,80	0,80	0,80	0,80	0,80
7517	Geen verblijfsobject	3,00	-0,76	Relatief	0 dB	0,80	0,80	0,80	0,80	0,80	0,80	0,80	0,80
7518	Geen verblijfsobject	3,00	-0,73	Relatief	0 dB	0,80	0,80	0,80	0,80	0,80	0,80	0,80	0,80
7519	Geen verblijfsobject	3,00	-0,67	Relatief	0 dB	0,80	0,80	0,80	0,80	0,80	0,80	0,80	0,80
7520	Geen verblijfsobject	3,00	-0,23	Relatief	0 dB	0,80	0,80	0,80	0,80	0,80	0,80	0,80	0,80
7521	Geen verblijfsobject	3,00	-0,70	Relatief	0 dB	0,80	0,80	0,80	0,80	0,80	0,80	0,80	0,80
7522	Geen verblijfsobject	3,00	-1,32	Relatief	0 dB	0,80	0,80	0,80	0,80	0,80	0,80	0,80	0,80
7523	Geen verblijfsobject	3,00	-0,93	Relatief	0 dB	0,80	0,80	0,80	0,80	0,80	0,80	0,80	0,80

Model: 2023 wegverkeer incl. Rijksweg
Groep: (hoofdgroep)
Lijst van Gebouwen, voor rekenmethode Wegverkeerslawaai - RMG-2012, wegverkeer

Naam	Omschr.	Hoogte	Maaiveld	Hdef.	Cp	Refl. 63	Refl. 125	Refl. 250	Refl. 500	Refl. 1k	Refl. 2k	Refl. 4k	Refl. 8k
7524	Geen verblijfsobject	3,00	-1,76	Relatief	0 dB	0,80	0,80	0,80	0,80	0,80	0,80	0,80	0,80
7525	Geen verblijfsobject	3,00	-0,16	Relatief	0 dB	0,80	0,80	0,80	0,80	0,80	0,80	0,80	0,80
7526	Geen verblijfsobject	3,00	-1,89	Relatief	0 dB	0,80	0,80	0,80	0,80	0,80	0,80	0,80	0,80
7527	Geen verblijfsobject	3,00	-0,57	Relatief	0 dB	0,80	0,80	0,80	0,80	0,80	0,80	0,80	0,80
7528	Geen verblijfsobject	3,00	-1,89	Relatief	0 dB	0,80	0,80	0,80	0,80	0,80	0,80	0,80	0,80
7529	Geen verblijfsobject	3,00	1,46	Relatief	0 dB	0,80	0,80	0,80	0,80	0,80	0,80	0,80	0,80
7530	Geen verblijfsobject	3,00	-1,23	Relatief	0 dB	0,80	0,80	0,80	0,80	0,80	0,80	0,80	0,80
7531	Geen verblijfsobject	3,00	-1,31	Relatief	0 dB	0,80	0,80	0,80	0,80	0,80	0,80	0,80	0,80
7532	Geen verblijfsobject	3,00	-1,01	Relatief	0 dB	0,80	0,80	0,80	0,80	0,80	0,80	0,80	0,80
7533	Geen verblijfsobject	3,00	-1,28	Relatief	0 dB	0,80	0,80	0,80	0,80	0,80	0,80	0,80	0,80
7534	Geen verblijfsobject	3,00	-1,12	Relatief	0 dB	0,80	0,80	0,80	0,80	0,80	0,80	0,80	0,80
7535	Geen verblijfsobject	3,00	-0,82	Relatief	0 dB	0,80	0,80	0,80	0,80	0,80	0,80	0,80	0,80
7536	Geen verblijfsobject	3,00	-0,71	Relatief	0 dB	0,80	0,80	0,80	0,80	0,80	0,80	0,80	0,80
7537	Geen verblijfsobject	3,00	-1,07	Relatief	0 dB	0,80	0,80	0,80	0,80	0,80	0,80	0,80	0,80
7538	Geen verblijfsobject	3,00	-0,40	Relatief	0 dB	0,80	0,80	0,80	0,80	0,80	0,80	0,80	0,80
7539	Geen verblijfsobject	3,00	-1,04	Relatief	0 dB	0,80	0,80	0,80	0,80	0,80	0,80	0,80	0,80
7540	Geen verblijfsobject	3,00	-0,94	Relatief	0 dB	0,80	0,80	0,80	0,80	0,80	0,80	0,80	0,80
7541	Geen verblijfsobject	3,00	-1,06	Relatief	0 dB	0,80	0,80	0,80	0,80	0,80	0,80	0,80	0,80
7542	Geen verblijfsobject	3,00	0,00	Relatief	0 dB	0,80	0,80	0,80	0,80	0,80	0,80	0,80	0,80
7543	Geen verblijfsobject	3,00	-0,97	Relatief	0 dB	0,80	0,80	0,80	0,80	0,80	0,80	0,80	0,80
7544	Geen verblijfsobject	3,00	0,18	Relatief	0 dB	0,80	0,80	0,80	0,80	0,80	0,80	0,80	0,80
7545	Geen verblijfsobject	3,00	-0,78	Relatief	0 dB	0,80	0,80	0,80	0,80	0,80	0,80	0,80	0,80
7546	Geen verblijfsobject	3,00	-1,32	Relatief	0 dB	0,80	0,80	0,80	0,80	0,80	0,80	0,80	0,80
7547	Geen verblijfsobject	3,00	0,41	Relatief	0 dB	0,80	0,80	0,80	0,80	0,80	0,80	0,80	0,80
7548	Geen verblijfsobject	3,00	-0,59	Relatief	0 dB	0,80	0,80	0,80	0,80	0,80	0,80	0,80	0,80
7549	Geen verblijfsobject	3,00	-0,38	Relatief	0 dB	0,80	0,80	0,80	0,80	0,80	0,80	0,80	0,80
7550	Geen verblijfsobject	10,20	-0,84	Relatief	0 dB	0,80	0,80	0,80	0,80	0,80	0,80	0,80	0,80
7551	Geen verblijfsobject	3,00	-0,51	Relatief	0 dB	0,80	0,80	0,80	0,80	0,80	0,80	0,80	0,80
7552	Geen verblijfsobject	3,00	-1,43	Relatief	0 dB	0,80	0,80	0,80	0,80	0,80	0,80	0,80	0,80
7553	Geen verblijfsobject	3,00	-0,89	Relatief	0 dB	0,80	0,80	0,80	0,80	0,80	0,80	0,80	0,80
7554	Petuniahof 1 Gouda	16,60	-1,48	Relatief	0 dB	0,80	0,80	0,80	0,80	0,80	0,80	0,80	0,80
7555	Geen verblijfsobject	3,00	-0,21	Relatief	0 dB	0,80	0,80	0,80	0,80	0,80	0,80	0,80	0,80
7556	Geen verblijfsobject	3,00	-1,36	Relatief	0 dB	0,80	0,80	0,80	0,80	0,80	0,80	0,80	0,80
7557	Geen verblijfsobject	3,00	-1,02	Relatief	0 dB	0,80	0,80	0,80	0,80	0,80	0,80	0,80	0,80
7558	Geen verblijfsobject	3,00	-1,20	Relatief	0 dB	0,80	0,80	0,80	0,80	0,80	0,80	0,80	0,80
7559	Geen verblijfsobject	3,00	-1,58	Relatief	0 dB	0,80	0,80	0,80	0,80	0,80	0,80	0,80	0,80
7560	Geen verblijfsobject	3,00	-0,59	Relatief	0 dB	0,80	0,80	0,80	0,80	0,80	0,80	0,80	0,80
7561	Geen verblijfsobject	3,00	-1,38	Relatief	0 dB	0,80	0,80	0,80	0,80	0,80	0,80	0,80	0,80
7562	Geen verblijfsobject	3,00	-0,98	Relatief	0 dB	0,80	0,80	0,80	0,80	0,80	0,80	0,80	0,80
7563	Geen verblijfsobject	3,00	-0,21	Relatief	0 dB	0,80	0,80	0,80	0,80	0,80	0,80	0,80	0,80
7564	Geen verblijfsobject	3,00	-1,59	Relatief	0 dB	0,80	0,80	0,80	0,80	0,80	0,80	0,80	0,80
7565	Geen verblijfsobject	3,00	-1,29	Relatief	0 dB	0,80	0,80	0,80	0,80	0,80	0,80	0,80	0,80
7566	Geen verblijfsobject	3,00	-0,02	Relatief	0 dB	0,80	0,80	0,80	0,80	0,80	0,80	0,80	0,80
7567	Geen verblijfsobject	3,00	-1,63	Relatief	0 dB	0,80	0,80	0,80	0,80	0,80	0,80	0,80	0,80
7568	Geen verblijfsobject	3,00	-0,80	Relatief	0 dB	0,80	0,80	0,80	0,80	0,80	0,80	0,80	0,80
7569	Geen verblijfsobject	3,00	-0,93	Relatief	0 dB	0,80	0,80	0,80	0,80	0,80	0,80	0,80	0,80
7570	Geen verblijfsobject	3,00	-1,00	Relatief	0 dB	0,80	0,80	0,80	0,80	0,80	0,80	0,80	0,80
7571	Geen verblijfsobject	3,00	-1,09	Relatief	0 dB	0,80	0,80	0,80	0,80	0,80	0,80	0,80	0,80
7572	Geen verblijfsobject	3,00	-0,23	Relatief	0 dB	0,80	0,80	0,80	0,80	0,80	0,80	0,80	0,80
7573	Geen verblijfsobject	3,00	-0,98	Relatief	0 dB	0,80	0,80	0,80	0,80	0,80	0,80	0,80	0,80
7574	Geen verblijfsobject	3,00	-0,93	Relatief	0 dB	0,80	0,80	0,80	0,80	0,80	0,80	0,80	0,80
7575	Geen verblijfsobject	3,00	-0,14	Relatief	0 dB	0,80	0,80	0,80	0,80	0,80	0,80	0,80	0,80
7576	Geen verblijfsobject	3,00	-0,17	Relatief	0 dB	0,80	0,80	0,80	0,80	0,80	0,80	0,80	0,80
7577	Geen verblijfsobject	3,70	0,00	Relatief	0 dB	0,80	0,80	0,80	0,80	0,80	0,80	0,80	0,80
7578	Geen verblijfsobject	3,00	-0,59	Relatief	0 dB	0,80	0,80	0,80	0,80	0,80	0,80	0,80	0,80
7579	Geen verblijfsobject	3,00	-0,79	Relatief	0 dB	0,80	0,80	0,80	0,80	0,80	0,80	0,80	0,80
7580	Geen verblijfsobject	3,00	-0,90	Relatief	0 dB	0,80	0,80	0,80	0,80	0,80	0,80	0,80	0,80
7581	Geen verblijfsobject	3,00	-0,77	Relatief	0 dB	0,80	0,80	0,80	0,80	0,80	0,80	0,80	0,80
7582	Geen verblijfsobject	3,00	-1,36	Relatief	0 dB	0,80	0,80	0,80	0,80	0,80	0,80	0,80	0,80
7583	Geen verblijfsobject	3,00	-0,16	Relatief	0 dB	0,80	0,80	0,80	0,80	0,80	0,80	0,80	0,80
7584	Geen verblijfsobject	3,00	1,83	Relatief	0 dB	0,80	0,80	0,80	0,80	0,80	0,80	0,80	0,80
7585	Geen verblijfsobject	3,00	-1,34	Relatief	0 dB	0,80	0,80	0,80	0,80	0,80	0,80	0,80	0,80
7586	Geen verblijfsobject	3,00	0,84	Relatief	0 dB	0,80	0,80	0,80	0,80	0,80	0,80	0,80	0,80
7587	Geen verblijfsobject	3,00	-1,15	Relatief	0 dB	0,80	0,80	0,80	0,80	0,80	0,80	0,80	0,80
7588	Geen verblijfsobject	3,00	0,07	Relatief	0 dB	0,80	0,80	0,80	0,80	0,80	0,80	0,80	0,80
7589	Geen verblijfsobject	3,00	-1,58	Relatief	0 dB	0,80	0,80	0,80	0,80	0,80	0,80	0,80	0,80
7590	Geen verblijfsobject	3,00	-0,38	Relatief	0 dB	0,80	0,80	0,80	0,80	0,80	0,80	0,80	0,80
7591	Geen verblijfsobject	3,00	-1,36	Relatief	0 dB	0,80	0,80	0,80	0,80	0,80	0,80	0,80	0,80
7592	Geen verblijfsobject	3,00	0,69	Relatief	0 dB	0,80	0,80	0,80	0,80	0,80	0,80	0,80	0,80
7593	Geen verblijfsobject	3,00	-1,47	Relatief	0 dB	0,80	0,80	0,80	0,80	0,80	0,80	0,80	0,80
7594	Geen verblijfsobject	3,00	-0,78	Relatief	0 dB	0,80	0,80	0,80	0,80	0,80	0,80	0,80	0,80
7595	Geen verblijfsobject	3,00	-0,50	Relatief	0 dB	0,80	0,80	0,80	0,80	0,80	0,80	0,80	0,80
7596	Geen verblijfsobject	3,00	-0,72	Relatief	0 dB	0,80	0,80	0,80	0,80	0,80	0,80	0,80	0,80
7597	Geen verblijfsobject	3,00	-1,21	Relatief	0 dB	0,80	0,80	0,80	0,80	0,80	0,80	0,80	0,80
7598	Geen verblijfsobject	3,00	-1,25	Relatief	0 dB	0,80	0,80	0,80	0,80	0,80	0,80	0,80	0,80
7599	Geen verblijfsobject	3,00	-0,11	Relatief	0 dB	0,80	0,80	0,80	0,80	0,80	0,80	0,80	0,80
7600	Geen verblijfsobject	3,00	-0,13	Relatief	0 dB	0,80	0,80	0,80	0,80	0,80	0,80	0,80	0,80
7601	Geen verblijfsobject	3,00	-0,68	Relatief	0 dB	0,80	0,80	0,80	0,80	0,80	0,80	0,80	0,80
7602	Geen verblijfsobject	3,00	-1,44	Relatief	0 dB	0,80	0,80	0,80	0,80	0,80	0,80	0,80	0,80
7603	Geen verblijfsobject	3,00	0,70	Relatief	0 dB	0,80	0,80	0,80	0,80	0,80	0,80	0,80	0,80
7604	Geen verblijfsobject	3,00	-1,16	Relatief	0 dB	0,80	0,80	0,80	0,80	0,80	0,80	0,80	0,80
7605	Geen verblijfsobject	3,00	-1,20	Relatief	0 dB	0,80	0,80	0,80	0,80	0,80	0,80	0,80	0,80
7606	Geen verblijfsobject	3,00	-0,15	Relatief	0 dB	0,80	0,80	0,80	0,80	0,80	0,80	0,80	0,80
7607	Geen verblijfsobject	3,00	-0,11	Relatief	0 dB	0,80	0,80	0,80	0,80	0,80	0,80	0,80	0,80
7608	Geen verblijfsobject	3,00	-0,61	Relatief	0 dB	0,80	0,80	0,80	0,80	0,80	0,80	0,80	0,80
7609	Geen verblijfsobject	3,00	-0,08	Relatief	0 dB	0,80	0,80	0,80	0,80	0,80	0,80	0,80	0,80
7610	Geen verblijfsobject	3,00	-0,14	Relatief	0 dB	0,80	0,80	0,80	0,80	0,80	0,80	0,80	0,80
7611	Geen verblijfsobject	3,00	-0,68	Relatief	0 dB	0,80	0,80	0,80	0,80	0,80	0,80	0,80	0,80
7612	Geen verblijfsobject	3,00	-1,12	Relatief	0 dB	0,80	0,80	0,80	0,80	0,80	0,80	0,80	0,80
7613	Geen verblijfsobject	3,00	-1,24	Relatief	0 dB	0,80	0,80	0,80	0,80	0,80	0,80	0,80	0,80
7614	Geen verblijfsobject	3,00	-1,01	Relatief	0 dB	0,80	0,80	0,80	0,80	0,80	0,80	0,80	0,80
7615	Antwerpseweg 7a Gouda	3,70	-0,24	Relatief	0 dB	0,80	0,80	0,80	0,80	0,80	0,80	0,80	0,80
7616	Geen verblijfsobject	3,00	-1,20	Relatief	0 dB	0,80	0,80	0,80	0,80	0,80	0,80	0,80	0,80
7617	Geen verblijfsobject	3,00	-0,24	Relatief	0 dB	0,80	0,80	0,80	0,80	0,80	0,80	0,80	0,80
7618	Geen verblijfsobject	3,00	-0,25	Relatief	0 dB	0,80	0,80	0,80	0,80	0,80	0,80	0,80	0,80
7619	Geen verblijfsobject	3,00	-0,70	Relatief	0 dB	0,80	0,80	0,80	0,80	0,80	0,80	0,80	0,80
7620	Geen verblijfsobject	3,00	-1,32	Relatief	0 dB	0,80	0,80	0,80	0,80	0,80	0,80	0,80	0,80
7621	Geen verblijfsobject	3,00	-0,99	Relatief	0 dB	0,80	0,80	0,80	0,80	0,80	0,80	0,80	0,80
7622	Geen verblijfsobject	3,00	-0,86	Relatief	0 dB	0,80	0,80	0,80	0,80	0,80	0,80	0,80	0,80
7623	Geen verblijfsobject	3,00	0,95	Relatief	0 dB	0,80	0,80	0,80	0,80	0,80	0,80	0,80	0,80

Model: 2023 wegverkeer incl. Rijksweg
Groep: (hoofdgroep)
Lijst van Gebouwen, voor rekenmethode Wegverkeerslawaai - RMG-2012, wegverkeer

Naam	Omschr.	Hoogte	Maaiveld	Hdef.	Cp	Refl. 63	Refl. 125	Refl. 250	Refl. 500	Refl. 1k	Refl. 2k	Refl. 4k	Refl. 8k
7624	Geen verblijfsobject	9,40	0,76	Relatief	0 dB	0,80	0,80	0,80	0,80	0,80	0,80	0,80	0,80
7625	Geen verblijfsobject	3,00	-0,54	Relatief	0 dB	0,80	0,80	0,80	0,80	0,80	0,80	0,80	0,80
7626	Geen verblijfsobject	3,00	-0,34	Relatief	0 dB	0,80	0,80	0,80	0,80	0,80	0,80	0,80	0,80
7627	Eerste kade 14 Gouda	5,10	1,48	Relatief	0 dB	0,80	0,80	0,80	0,80	0,80	0,80	0,80	0,80
7628	Geen verblijfsobject	3,00	-0,20	Relatief	0 dB	0,80	0,80	0,80	0,80	0,80	0,80	0,80	0,80
7629	Geen verblijfsobject	3,00	-0,75	Relatief	0 dB	0,80	0,80	0,80	0,80	0,80	0,80	0,80	0,80
7630	Geen verblijfsobject	3,00	-1,49	Relatief	0 dB	0,80	0,80	0,80	0,80	0,80	0,80	0,80	0,80
7631	Geen verblijfsobject	3,00	1,55	Relatief	0 dB	0,80	0,80	0,80	0,80	0,80	0,80	0,80	0,80
7632	Geen verblijfsobject	3,00	-0,78	Relatief	0 dB	0,80	0,80	0,80	0,80	0,80	0,80	0,80	0,80
7633	Geen verblijfsobject	20,70	-1,24	Relatief	0 dB	0,80	0,80	0,80	0,80	0,80	0,80	0,80	0,80
7634	Geen verblijfsobject	3,00	-0,98	Relatief	0 dB	0,80	0,80	0,80	0,80	0,80	0,80	0,80	0,80
7635	Geen verblijfsobject	3,00	-0,49	Relatief	0 dB	0,80	0,80	0,80	0,80	0,80	0,80	0,80	0,80
7636	Geen verblijfsobject	3,00	-0,90	Relatief	0 dB	0,80	0,80	0,80	0,80	0,80	0,80	0,80	0,80
7637	Geen verblijfsobject	3,00	-1,54	Relatief	0 dB	0,80	0,80	0,80	0,80	0,80	0,80	0,80	0,80
7638	Geen verblijfsobject	3,00	-1,32	Relatief	0 dB	0,80	0,80	0,80	0,80	0,80	0,80	0,80	0,80
7639	Geen verblijfsobject	3,00	-1,59	Relatief	0 dB	0,80	0,80	0,80	0,80	0,80	0,80	0,80	0,80
7640	Geen verblijfsobject	3,00	-1,19	Relatief	0 dB	0,80	0,80	0,80	0,80	0,80	0,80	0,80	0,80
7641	Geen verblijfsobject	3,00	1,93	Relatief	0 dB	0,80	0,80	0,80	0,80	0,80	0,80	0,80	0,80
7642	Geen verblijfsobject	3,00	1,32	Relatief	0 dB	0,80	0,80	0,80	0,80	0,80	0,80	0,80	0,80
7643	Geen verblijfsobject	3,00	-1,02	Relatief	0 dB	0,80	0,80	0,80	0,80	0,80	0,80	0,80	0,80
7644	Geen verblijfsobject	3,00	-0,99	Relatief	0 dB	0,80	0,80	0,80	0,80	0,80	0,80	0,80	0,80
7645	Geen verblijfsobject	3,90	-0,26	Relatief	0 dB	0,80	0,80	0,80	0,80	0,80	0,80	0,80	0,80
7646	Geen verblijfsobject	3,00	-0,80	Relatief	0 dB	0,80	0,80	0,80	0,80	0,80	0,80	0,80	0,80
7647	Geen verblijfsobject	3,00	-1,06	Relatief	0 dB	0,80	0,80	0,80	0,80	0,80	0,80	0,80	0,80
7648	Geen verblijfsobject	3,00	-1,00	Relatief	0 dB	0,80	0,80	0,80	0,80	0,80	0,80	0,80	0,80
7649	Geen verblijfsobject	3,00	-1,22	Relatief	0 dB	0,80	0,80	0,80	0,80	0,80	0,80	0,80	0,80
7650	Geen verblijfsobject	3,00	-1,68	Relatief	0 dB	0,80	0,80	0,80	0,80	0,80	0,80	0,80	0,80
7651	Geen verblijfsobject	3,00	-0,18	Relatief	0 dB	0,80	0,80	0,80	0,80	0,80	0,80	0,80	0,80
7652	Geen verblijfsobject	3,00	-1,32	Relatief	0 dB	0,80	0,80	0,80	0,80	0,80	0,80	0,80	0,80
7653	Geen verblijfsobject	3,00	-0,54	Relatief	0 dB	0,80	0,80	0,80	0,80	0,80	0,80	0,80	0,80
7654	Geen verblijfsobject	3,00	-0,32	Relatief	0 dB	0,80	0,80	0,80	0,80	0,80	0,80	0,80	0,80
7655	Geen verblijfsobject	3,00	-0,54	Relatief	0 dB	0,80	0,80	0,80	0,80	0,80	0,80	0,80	0,80
7656	Geen verblijfsobject	3,00	-1,27	Relatief	0 dB	0,80	0,80	0,80	0,80	0,80	0,80	0,80	0,80
7657	Geen verblijfsobject	3,00	-0,59	Relatief	0 dB	0,80	0,80	0,80	0,80	0,80	0,80	0,80	0,80
7658	Geen verblijfsobject	3,00	-0,29	Relatief	0 dB	0,80	0,80	0,80	0,80	0,80	0,80	0,80	0,80
7659	Geen verblijfsobject	3,00	-1,68	Relatief	0 dB	0,80	0,80	0,80	0,80	0,80	0,80	0,80	0,80
7660	Geen verblijfsobject	6,20	0,12	Relatief	0 dB	0,80	0,80	0,80	0,80	0,80	0,80	0,80	0,80
7661	Geen verblijfsobject	3,00	-1,15	Relatief	0 dB	0,80	0,80	0,80	0,80	0,80	0,80	0,80	0,80
7662	Geen verblijfsobject	3,00	-1,55	Relatief	0 dB	0,80	0,80	0,80	0,80	0,80	0,80	0,80	0,80
7663	Geen verblijfsobject	3,00	-1,19	Relatief	0 dB	0,80	0,80	0,80	0,80	0,80	0,80	0,80	0,80
7664	Geen verblijfsobject	3,00	-1,60	Relatief	0 dB	0,80	0,80	0,80	0,80	0,80	0,80	0,80	0,80
7665	Geen verblijfsobject	3,00	-1,33	Relatief	0 dB	0,80	0,80	0,80	0,80	0,80	0,80	0,80	0,80
7666	Geen verblijfsobject	3,00	-0,17	Relatief	0 dB	0,80	0,80	0,80	0,80	0,80	0,80	0,80	0,80
7667	Geen verblijfsobject	3,00	-0,75	Relatief	0 dB	0,80	0,80	0,80	0,80	0,80	0,80	0,80	0,80
7668	Geen verblijfsobject	3,00	0,38	Relatief	0 dB	0,80	0,80	0,80	0,80	0,80	0,80	0,80	0,80
7669	Geen verblijfsobject	3,00	1,70	Relatief	0 dB	0,80	0,80	0,80	0,80	0,80	0,80	0,80	0,80
7670	Geen verblijfsobject	3,00	0,02	Relatief	0 dB	0,80	0,80	0,80	0,80	0,80	0,80	0,80	0,80
7671	Geen verblijfsobject	3,00	-0,49	Relatief	0 dB	0,80	0,80	0,80	0,80	0,80	0,80	0,80	0,80
7672	Geen verblijfsobject	3,00	-0,76	Relatief	0 dB	0,80	0,80	0,80	0,80	0,80	0,80	0,80	0,80
7673	Geen verblijfsobject	3,00	-0,18	Relatief	0 dB	0,80	0,80	0,80	0,80	0,80	0,80	0,80	0,80
7674	Geen verblijfsobject	3,00	0,10	Relatief	0 dB	0,80	0,80	0,80	0,80	0,80	0,80	0,80	0,80
7675	Geen verblijfsobject	3,00	0,73	Relatief	0 dB	0,80	0,80	0,80	0,80	0,80	0,80	0,80	0,80
7676	Geen verblijfsobject	3,00	-0,88	Relatief	0 dB	0,80	0,80	0,80	0,80	0,80	0,80	0,80	0,80
7677	Geen verblijfsobject	3,00	-0,95	Relatief	0 dB	0,80	0,80	0,80	0,80	0,80	0,80	0,80	0,80
7678	Geen verblijfsobject	3,00	0,62	Relatief	0 dB	0,80	0,80	0,80	0,80	0,80	0,80	0,80	0,80
7679	Geen verblijfsobject	3,00	-0,92	Relatief	0 dB	0,80	0,80	0,80	0,80	0,80	0,80	0,80	0,80
7680	Geen verblijfsobject	3,00	-0,42	Relatief	0 dB	0,80	0,80	0,80	0,80	0,80	0,80	0,80	0,80
7681	Geen verblijfsobject	3,00	-0,73	Relatief	0 dB	0,80	0,80	0,80	0,80	0,80	0,80	0,80	0,80
7682	Geen verblijfsobject	3,00	-0,35	Relatief	0 dB	0,80	0,80	0,80	0,80	0,80	0,80	0,80	0,80
7683	Geen verblijfsobject	3,00	-0,76	Relatief	0 dB	0,80	0,80	0,80	0,80	0,80	0,80	0,80	0,80
7684	Geen verblijfsobject	3,00	-0,86	Relatief	0 dB	0,80	0,80	0,80	0,80	0,80	0,80	0,80	0,80
7685	Geen verblijfsobject	3,00	0,12	Relatief	0 dB	0,80	0,80	0,80	0,80	0,80	0,80	0,80	0,80
7686	Geen verblijfsobject	3,00	-0,23	Relatief	0 dB	0,80	0,80	0,80	0,80	0,80	0,80	0,80	0,80
7687	Geen verblijfsobject	3,00	-1,02	Relatief	0 dB	0,80	0,80	0,80	0,80	0,80	0,80	0,80	0,80
7688	Geen verblijfsobject	3,00	-1,76	Relatief	0 dB	0,80	0,80	0,80	0,80	0,80	0,80	0,80	0,80
7689	Geen verblijfsobject	3,00	-0,94	Relatief	0 dB	0,80	0,80	0,80	0,80	0,80	0,80	0,80	0,80
7690	Geen verblijfsobject	3,00	-0,23	Relatief	0 dB	0,80	0,80	0,80	0,80	0,80	0,80	0,80	0,80
7691	Geen verblijfsobject	3,00	-1,40	Relatief	0 dB	0,80	0,80	0,80	0,80	0,80	0,80	0,80	0,80
7692	Geen verblijfsobject	3,00	-0,36	Relatief	0 dB	0,80	0,80	0,80	0,80	0,80	0,80	0,80	0,80
7693	Geen verblijfsobject	3,00	-1,01	Relatief	0 dB	0,80	0,80	0,80	0,80	0,80	0,80	0,80	0,80
7694	Geen verblijfsobject	3,00	0,15	Relatief	0 dB	0,80	0,80	0,80	0,80	0,80	0,80	0,80	0,80
7695	Geen verblijfsobject	3,00	-0,98	Relatief	0 dB	0,80	0,80	0,80	0,80	0,80	0,80	0,80	0,80
7696	Geen verblijfsobject	3,00	0,91	Relatief	0 dB	0,80	0,80	0,80	0,80	0,80	0,80	0,80	0,80
7697	Geen verblijfsobject	3,00	-0,12	Relatief	0 dB	0,80	0,80	0,80	0,80	0,80	0,80	0,80	0,80
7698	Geen verblijfsobject	3,00	-0,27	Relatief	0 dB	0,80	0,80	0,80	0,80	0,80	0,80	0,80	0,80
7699	Geen verblijfsobject	3,00	-1,20	Relatief	0 dB	0,80	0,80	0,80	0,80	0,80	0,80	0,80	0,80
7700	Geen verblijfsobject	3,00	-1,67	Relatief	0 dB	0,80	0,80	0,80	0,80	0,80	0,80	0,80	0,80
7701	Geen verblijfsobject	3,00	-1,36	Relatief	0 dB	0,80	0,80	0,80	0,80	0,80	0,80	0,80	0,80
7702	Geen verblijfsobject	3,00	-1,59	Relatief	0 dB	0,80	0,80	0,80	0,80	0,80	0,80	0,80	0,80
7703	Geen verblijfsobject	3,00	0,01	Relatief	0 dB	0,80	0,80	0,80	0,80	0,80	0,80	0,80	0,80
7704	Geen verblijfsobject	3,00	-1,60	Relatief	0 dB	0,80	0,80	0,80	0,80	0,80	0,80	0,80	0,80
7705	Geen verblijfsobject	3,00	-1,51	Relatief	0 dB	0,80	0,80	0,80	0,80	0,80	0,80	0,80	0,80
7706	Geen verblijfsobject	3,00	-0,70	Relatief	0 dB	0,80	0,80	0,80	0,80	0,80	0,80	0,80	0,80
7707	Geen verblijfsobject	2,70	-1,39	Relatief	0 dB	0,80	0,80	0,80	0,80	0,80	0,80	0,80	0,80
7708	Geen verblijfsobject	3,00	-1,66	Relatief	0 dB	0,80	0,80	0,80	0,80	0,80	0,80	0,80	0,80
7709	Geen verblijfsobject	3,00	0,17	Relatief	0 dB	0,80	0,80	0,80	0,80	0,80	0,80	0,80	0,80
7710	Geen verblijfsobject	3,00	-1,33	Relatief	0 dB	0,80	0,80	0,80	0,80	0,80	0,80	0,80	0,80
7711	Geen verblijfsobject	3,00	0,31	Relatief	0 dB	0,80	0,80	0,80	0,80	0,80	0,80	0,80	0,80
7712	Geen verblijfsobject	3,00	-0,59	Relatief	0 dB	0,80	0,80	0,80	0,80	0,80	0,80	0,80	0,80
7713	Geen verblijfsobject	3,00	-1,48	Relatief	0 dB	0,80	0,80	0,80	0,80	0,80	0,80	0,80	0,80
7714	Geen verblijfsobject	3,00	-1,68	Relatief	0 dB	0,80	0,80	0,80	0,80	0,80	0,80	0,80	0,80
7715	Geen verblijfsobject	3,00	-1,88	Relatief	0 dB	0,80	0,80	0,80	0,80	0,80	0,80	0,80	0,80
7716	Geen verblijfsobject	3,00	-0,23	Relatief	0 dB	0,80	0,80	0,80	0,80	0,80	0,80	0,80	0,80
7717	Geen verblijfsobject	3,00	-0,80	Relatief	0 dB	0,80	0,80	0,80	0,80	0,80	0,80	0,80	0,80
7718	Geen verblijfsobject	3,00	-0,36	Relatief	0 dB	0,80	0,80	0,80	0,80	0,80	0,80	0,80	0,80
7719	Geen verblijfsobject	3,00	-0,71	Relatief	0 dB	0,80	0,80	0,80	0,80	0,80	0,80	0,80	0,80
7720	Geen verblijfsobject	3,00	-1,19	Relatief	0 dB	0,80	0,80	0,80	0,80	0,80	0,80	0,80	0,80
7721	Geen verblijfsobject	3,00	-0,80	Relatief	0 dB	0,80	0,80	0,80	0,80	0,80	0,80	0,80	0,80
7722	Geen verblijfsobject	3,00	-1,13	Relatief	0 dB	0,80	0,80	0,80	0,80	0,80	0,80	0,80	0,80
7723	Geen verblijfsobject	3,00	-0,58	Relatief	0 dB	0,80	0,80	0,80	0,80	0,80	0,80	0,80	0,80

Model: 2023 wegverkeer incl. Rijksweg
Groep: (hoofdgroep)
Lijst van Gebouwen, voor rekenmethode Wegverkeerslawaai - RMG-2012, wegverkeer

Naam	Omschr.	Hoogte	Maaiveld	Hdef.	Cp	Refl. 63	Refl. 125	Refl. 250	Refl. 500	Refl. 1k	Refl. 2k	Refl. 4k	Refl. 8k
7724	Geen verblijfsobject	3,00	-0,74	Relatief	0 dB	0,80	0,80	0,80	0,80	0,80	0,80	0,80	0,80
7725	Geen verblijfsobject	3,00	-1,09	Relatief	0 dB	0,80	0,80	0,80	0,80	0,80	0,80	0,80	0,80
7726	Geen verblijfsobject	3,00	-0,66	Relatief	0 dB	0,80	0,80	0,80	0,80	0,80	0,80	0,80	0,80
7727	Geen verblijfsobject	3,00	-1,21	Relatief	0 dB	0,80	0,80	0,80	0,80	0,80	0,80	0,80	0,80
7728	Geen verblijfsobject	3,00	-0,80	Relatief	0 dB	0,80	0,80	0,80	0,80	0,80	0,80	0,80	0,80
7729	Geen verblijfsobject	3,00	-0,49	Relatief	0 dB	0,80	0,80	0,80	0,80	0,80	0,80	0,80	0,80
7730	Geen verblijfsobject	3,00	-1,04	Relatief	0 dB	0,80	0,80	0,80	0,80	0,80	0,80	0,80	0,80
7731	Geen verblijfsobject	3,00	-0,24	Relatief	0 dB	0,80	0,80	0,80	0,80	0,80	0,80	0,80	0,80
7732	Geen verblijfsobject	3,00	-1,56	Relatief	0 dB	0,80	0,80	0,80	0,80	0,80	0,80	0,80	0,80
7733	Geen verblijfsobject	3,00	-0,72	Relatief	0 dB	0,80	0,80	0,80	0,80	0,80	0,80	0,80	0,80
7734	Geen verblijfsobject	3,00	-0,94	Relatief	0 dB	0,80	0,80	0,80	0,80	0,80	0,80	0,80	0,80
7735	Geen verblijfsobject	3,00	-0,21	Relatief	0 dB	0,80	0,80	0,80	0,80	0,80	0,80	0,80	0,80
7736	Geen verblijfsobject	3,00	-0,63	Relatief	0 dB	0,80	0,80	0,80	0,80	0,80	0,80	0,80	0,80
7737	Geen verblijfsobject	3,00	1,12	Relatief	0 dB	0,80	0,80	0,80	0,80	0,80	0,80	0,80	0,80
7738	Geen verblijfsobject	3,00	-1,60	Relatief	0 dB	0,80	0,80	0,80	0,80	0,80	0,80	0,80	0,80
7739	Geen verblijfsobject	3,00	-0,98	Relatief	0 dB	0,80	0,80	0,80	0,80	0,80	0,80	0,80	0,80
7740	Geen verblijfsobject	3,00	-0,80	Relatief	0 dB	0,80	0,80	0,80	0,80	0,80	0,80	0,80	0,80
7741	Geen verblijfsobject	3,00	-0,61	Relatief	0 dB	0,80	0,80	0,80	0,80	0,80	0,80	0,80	0,80
7742	Geen verblijfsobject	3,00	-0,42	Relatief	0 dB	0,80	0,80	0,80	0,80	0,80	0,80	0,80	0,80
7743	Geen verblijfsobject	3,00	-0,71	Relatief	0 dB	0,80	0,80	0,80	0,80	0,80	0,80	0,80	0,80
7744	Geen verblijfsobject	3,00	-1,54	Relatief	0 dB	0,80	0,80	0,80	0,80	0,80	0,80	0,80	0,80
7745	Geen verblijfsobject	3,00	-0,22	Relatief	0 dB	0,80	0,80	0,80	0,80	0,80	0,80	0,80	0,80
7746	Geen verblijfsobject	3,00	-1,41	Relatief	0 dB	0,80	0,80	0,80	0,80	0,80	0,80	0,80	0,80
7747	Geen verblijfsobject	3,00	-0,93	Relatief	0 dB	0,80	0,80	0,80	0,80	0,80	0,80	0,80	0,80
7748	Geen verblijfsobject	3,00	-0,88	Relatief	0 dB	0,80	0,80	0,80	0,80	0,80	0,80	0,80	0,80
7749	Geen verblijfsobject	3,00	-0,84	Relatief	0 dB	0,80	0,80	0,80	0,80	0,80	0,80	0,80	0,80
7750	Geen verblijfsobject	3,00	-1,57	Relatief	0 dB	0,80	0,80	0,80	0,80	0,80	0,80	0,80	0,80
7751	Geen verblijfsobject	3,00	-0,82	Relatief	0 dB	0,80	0,80	0,80	0,80	0,80	0,80	0,80	0,80
7752	Geen verblijfsobject	3,00	0,90	Relatief	0 dB	0,80	0,80	0,80	0,80	0,80	0,80	0,80	0,80
7753	Geen verblijfsobject	3,00	-1,63	Relatief	0 dB	0,80	0,80	0,80	0,80	0,80	0,80	0,80	0,80
7754	Geen verblijfsobject	3,00	-0,12	Relatief	0 dB	0,80	0,80	0,80	0,80	0,80	0,80	0,80	0,80
7755	Geen verblijfsobject	3,00	-1,23	Relatief	0 dB	0,80	0,80	0,80	0,80	0,80	0,80	0,80	0,80
7756	Geen verblijfsobject	3,00	-0,79	Relatief	0 dB	0,80	0,80	0,80	0,80	0,80	0,80	0,80	0,80
7757	Geen verblijfsobject	3,00	0,07	Relatief	0 dB	0,80	0,80	0,80	0,80	0,80	0,80	0,80	0,80
7758	Geen verblijfsobject	3,00	-0,60	Relatief	0 dB	0,80	0,80	0,80	0,80	0,80	0,80	0,80	0,80
7759	Geen verblijfsobject	3,00	-0,20	Relatief	0 dB	0,80	0,80	0,80	0,80	0,80	0,80	0,80	0,80
7760	Geen verblijfsobject	3,00	-1,49	Relatief	0 dB	0,80	0,80	0,80	0,80	0,80	0,80	0,80	0,80
7761	Geen verblijfsobject	3,00	-1,29	Relatief	0 dB	0,80	0,80	0,80	0,80	0,80	0,80	0,80	0,80
7762	Geen verblijfsobject	3,00	1,01	Relatief	0 dB	0,80	0,80	0,80	0,80	0,80	0,80	0,80	0,80
7763	Geen verblijfsobject	3,00	-0,10	Relatief	0 dB	0,80	0,80	0,80	0,80	0,80	0,80	0,80	0,80
7764	Geen verblijfsobject	3,00	0,03	Relatief	0 dB	0,80	0,80	0,80	0,80	0,80	0,80	0,80	0,80
7765	Geen verblijfsobject	3,00	0,12	Relatief	0 dB	0,80	0,80	0,80	0,80	0,80	0,80	0,80	0,80
7766	Geen verblijfsobject	3,00	-0,32	Relatief	0 dB	0,80	0,80	0,80	0,80	0,80	0,80	0,80	0,80
7767	Geen verblijfsobject	3,00	0,63	Relatief	0 dB	0,80	0,80	0,80	0,80	0,80	0,80	0,80	0,80
7768	Geen verblijfsobject	3,10	-1,02	Relatief	0 dB	0,80	0,80	0,80	0,80	0,80	0,80	0,80	0,80
7769	Geen verblijfsobject	3,00	1,52	Relatief	0 dB	0,80	0,80	0,80	0,80	0,80	0,80	0,80	0,80
7770	Geen verblijfsobject	3,00	-1,45	Relatief	0 dB	0,80	0,80	0,80	0,80	0,80	0,80	0,80	0,80
7771	Geen verblijfsobject	3,00	-1,32	Relatief	0 dB	0,80	0,80	0,80	0,80	0,80	0,80	0,80	0,80
7772	Geen verblijfsobject	3,00	-1,59	Relatief	0 dB	0,80	0,80	0,80	0,80	0,80	0,80	0,80	0,80
7773	Geen verblijfsobject	3,00	-0,51	Relatief	0 dB	0,80	0,80	0,80	0,80	0,80	0,80	0,80	0,80
7774	Geen verblijfsobject	3,00	1,75	Relatief	0 dB	0,80	0,80	0,80	0,80	0,80	0,80	0,80	0,80
7775	Geen verblijfsobject	4,40	0,06	Relatief	0 dB	0,80	0,80	0,80	0,80	0,80	0,80	0,80	0,80
7776	Geen verblijfsobject	3,00	-0,81	Relatief	0 dB	0,80	0,80	0,80	0,80	0,80	0,80	0,80	0,80
7777	Geen verblijfsobject	3,00	-1,01	Relatief	0 dB	0,80	0,80	0,80	0,80	0,80	0,80	0,80	0,80
7778	Geen verblijfsobject	3,00	-0,46	Relatief	0 dB	0,80	0,80	0,80	0,80	0,80	0,80	0,80	0,80
7779	Geen verblijfsobject	3,00	1,06	Relatief	0 dB	0,80	0,80	0,80	0,80	0,80	0,80	0,80	0,80
7780	Geen verblijfsobject	3,00	-1,73	Relatief	0 dB	0,80	0,80	0,80	0,80	0,80	0,80	0,80	0,80
7781	Geen verblijfsobject	3,00	-0,86	Relatief	0 dB	0,80	0,80	0,80	0,80	0,80	0,80	0,80	0,80
7782	Geen verblijfsobject	3,00	-0,95	Relatief	0 dB	0,80	0,80	0,80	0,80	0,80	0,80	0,80	0,80
7783	Geen verblijfsobject	3,00	-0,90	Relatief	0 dB	0,80	0,80	0,80	0,80	0,80	0,80	0,80	0,80
7784	Geen verblijfsobject	3,00	-0,91	Relatief	0 dB	0,80	0,80	0,80	0,80	0,80	0,80	0,80	0,80
7785	Geen verblijfsobject	3,00	1,86	Relatief	0 dB	0,80	0,80	0,80	0,80	0,80	0,80	0,80	0,80
7786	Geen verblijfsobject	3,00	-0,48	Relatief	0 dB	0,80	0,80	0,80	0,80	0,80	0,80	0,80	0,80
7787	Geen verblijfsobject	3,00	0,11	Relatief	0 dB	0,80	0,80	0,80	0,80	0,80	0,80	0,80	0,80
7788	Geen verblijfsobject	3,00	-0,64	Relatief	0 dB	0,80	0,80	0,80	0,80	0,80	0,80	0,80	0,80
7789	Geen verblijfsobject	3,00	-0,90	Relatief	0 dB	0,80	0,80	0,80	0,80	0,80	0,80	0,80	0,80
7790	Geen verblijfsobject	3,00	0,45	Relatief	0 dB	0,80	0,80	0,80	0,80	0,80	0,80	0,80	0,80
7791	Geen verblijfsobject	3,00	-0,12	Relatief	0 dB	0,80	0,80	0,80	0,80	0,80	0,80	0,80	0,80
7792	Geen verblijfsobject	3,00	-1,27	Relatief	0 dB	0,80	0,80	0,80	0,80	0,80	0,80	0,80	0,80
7793	Geen verblijfsobject	3,00	-1,45	Relatief	0 dB	0,80	0,80	0,80	0,80	0,80	0,80	0,80	0,80
7794	Geen verblijfsobject	2,70	0,77	Relatief	0 dB	0,80	0,80	0,80	0,80	0,80	0,80	0,80	0,80
7795	Geen verblijfsobject	3,00	-1,33	Relatief	0 dB	0,80	0,80	0,80	0,80	0,80	0,80	0,80	0,80
7796	Geen verblijfsobject	3,00	-0,18	Relatief	0 dB	0,80	0,80	0,80	0,80	0,80	0,80	0,80	0,80
7797	Geen verblijfsobject	3,00	-1,75	Relatief	0 dB	0,80	0,80	0,80	0,80	0,80	0,80	0,80	0,80
7798	Geen verblijfsobject	3,00	0,87	Relatief	0 dB	0,80	0,80	0,80	0,80	0,80	0,80	0,80	0,80
7799	Geen verblijfsobject	3,00	-0,17	Relatief	0 dB	0,80	0,80	0,80	0,80	0,80	0,80	0,80	0,80
7800	Geen verblijfsobject	3,00	-0,46	Relatief	0 dB	0,80	0,80	0,80	0,80	0,80	0,80	0,80	0,80
7801	Geen verblijfsobject	3,00	-0,47	Relatief	0 dB	0,80	0,80	0,80	0,80	0,80	0,80	0,80	0,80
7802	Geen verblijfsobject	3,00	-0,89	Relatief	0 dB	0,80	0,80	0,80	0,80	0,80	0,80	0,80	0,80
7803	Geen verblijfsobject	8,40	0,01	Relatief	0 dB	0,80	0,80	0,80	0,80	0,80	0,80	0,80	0,80
7804	Geen verblijfsobject	3,00	-1,29	Relatief	0 dB	0,80	0,80	0,80	0,80	0,80	0,80	0,80	0,80
7805	Geen verblijfsobject	3,00	-1,11	Relatief	0 dB	0,80	0,80	0,80	0,80	0,80	0,80	0,80	0,80
7806	Geen verblijfsobject	3,00	-1,50	Relatief	0 dB	0,80	0,80	0,80	0,80	0,80	0,80	0,80	0,80
7807	Geen verblijfsobject	3,00	-1,20	Relatief	0 dB	0,80	0,80	0,80	0,80	0,80	0,80	0,80	0,80
7808	Geen verblijfsobject	9,20	-0,88	Relatief	0 dB	0,80	0,80	0,80	0,80	0,80	0,80	0,80	0,80
7809	Geen verblijfsobject	3,00	-1,15	Relatief	0 dB	0,80	0,80	0,80	0,80	0,80	0,80	0,80	0,80
7810	Geen verblijfsobject	3,00	-0,78	Relatief	0 dB	0,80	0,80	0,80	0,80	0,80	0,80	0,80	0,80
7811	Geen verblijfsobject	3,00	-1,53	Relatief	0 dB	0,80	0,80	0,80	0,80	0,80	0,80	0,80	0,80
7812	Geen verblijfsobject	3,00	-0,71	Relatief	0 dB	0,80	0,80	0,80	0,80	0,80	0,80	0,80	0,80
7813	Geen verblijfsobject	3,00	-0,94	Relatief	0 dB	0,80	0,80	0,80	0,80	0,80	0,80	0,80	0,80
7814	Geen verblijfsobject	3,00	-1,53	Relatief	0 dB	0,80	0,80	0,80	0,80	0,80	0,80	0,80	0,80
7815	Geen verblijfsobject	3,00	-1,28	Relatief	0 dB	0,80	0,80	0,80	0,80	0,80	0,80	0,80	0,80
7816	Geen verblijfsobject	3,00	1,36	Relatief	0 dB	0,80	0,80	0,80	0,80	0,80	0,80	0,80	0,80
7817	Geen verblijfsobject	3,00	-0,62	Relatief	0 dB	0,80	0,80	0,80	0,80	0,80	0,80	0,80	0,80
7818	Geen verblijfsobject	3,00	-0,18	Relatief	0 dB	0,80	0,80	0,80	0,80	0,80	0,80	0,80	0,80
7819	Geen verblijfsobject	3,00	-0,18	Relatief	0 dB	0,80	0,80	0,80	0,80	0,80	0,80	0,80	0,80
7820	Geen verblijfsobject	3,00	0,12	Relatief	0 dB	0,80	0,80	0,80	0,80	0,80	0,80	0,80	0,80
7821	Geen verblijfsobject	3,00	-0,85	Relatief	0 dB	0,80	0,80	0,80	0,80	0,80	0,80	0,80	0,80
7822	Geen verblijfsobject	3,00	-0,92	Relatief	0 dB	0,80	0,80	0,80	0,80	0,80	0,80	0,80	0,80
7823	Geen verblijfsobject	3,00	-0,46	Relatief	0 dB	0,80	0,80	0,80	0,80	0,80	0,80	0,80	0,80

Model: 2023 wegverkeer incl. Rijksweg
Groep: (hoofdgroep)
Lijst van Gebouwen, voor rekenmethode Wegverkeerslawaai - RMG-2012, wegverkeer

Naam	Omschr.	Hoogte	Maaiveld	Hdef.	Cp	Refl. 63	Refl. 125	Refl. 250	Refl. 500	Refl. 1k	Refl. 2k	Refl. 4k	Refl. 8k
7824	Geen verblijfsobject	3,00	-1,20	Relatief	0 dB	0,80	0,80	0,80	0,80	0,80	0,80	0,80	0,80
7825	Geen verblijfsobject	3,00	-0,77	Relatief	0 dB	0,80	0,80	0,80	0,80	0,80	0,80	0,80	0,80
7826	Geen verblijfsobject	3,00	0,12	Relatief	0 dB	0,80	0,80	0,80	0,80	0,80	0,80	0,80	0,80
7827	Geen verblijfsobject	3,00	-1,59	Relatief	0 dB	0,80	0,80	0,80	0,80	0,80	0,80	0,80	0,80
7828	Geen verblijfsobject	3,00	-0,72	Relatief	0 dB	0,80	0,80	0,80	0,80	0,80	0,80	0,80	0,80
7829	Geen verblijfsobject	3,00	-1,57	Relatief	0 dB	0,80	0,80	0,80	0,80	0,80	0,80	0,80	0,80
7830	Geen verblijfsobject	3,00	-0,74	Relatief	0 dB	0,80	0,80	0,80	0,80	0,80	0,80	0,80	0,80
7831	Geen verblijfsobject	3,00	-1,36	Relatief	0 dB	0,80	0,80	0,80	0,80	0,80	0,80	0,80	0,80
7832	Geen verblijfsobject	3,00	-1,58	Relatief	0 dB	0,80	0,80	0,80	0,80	0,80	0,80	0,80	0,80
7833	Geen verblijfsobject	3,00	-0,11	Relatief	0 dB	0,80	0,80	0,80	0,80	0,80	0,80	0,80	0,80
7834	Geen verblijfsobject	3,00	-0,86	Relatief	0 dB	0,80	0,80	0,80	0,80	0,80	0,80	0,80	0,80
7835	Geen verblijfsobject	3,00	-1,17	Relatief	0 dB	0,80	0,80	0,80	0,80	0,80	0,80	0,80	0,80
7836	Geen verblijfsobject	3,00	-1,19	Relatief	0 dB	0,80	0,80	0,80	0,80	0,80	0,80	0,80	0,80
7837	Geen verblijfsobject	3,00	-1,73	Relatief	0 dB	0,80	0,80	0,80	0,80	0,80	0,80	0,80	0,80
7838	Geen verblijfsobject	3,00	-0,26	Relatief	0 dB	0,80	0,80	0,80	0,80	0,80	0,80	0,80	0,80
7839	Geen verblijfsobject	3,00	-0,91	Relatief	0 dB	0,80	0,80	0,80	0,80	0,80	0,80	0,80	0,80
7840	Geen verblijfsobject	3,00	-0,31	Relatief	0 dB	0,80	0,80	0,80	0,80	0,80	0,80	0,80	0,80
7841	Geen verblijfsobject	3,00	-0,91	Relatief	0 dB	0,80	0,80	0,80	0,80	0,80	0,80	0,80	0,80
7842	Geen verblijfsobject	3,00	-0,86	Relatief	0 dB	0,80	0,80	0,80	0,80	0,80	0,80	0,80	0,80
7843	Geen verblijfsobject	3,00	-1,36	Relatief	0 dB	0,80	0,80	0,80	0,80	0,80	0,80	0,80	0,80
7844	Geen verblijfsobject	3,00	-0,92	Relatief	0 dB	0,80	0,80	0,80	0,80	0,80	0,80	0,80	0,80
7845	Geen verblijfsobject	3,00	-1,18	Relatief	0 dB	0,80	0,80	0,80	0,80	0,80	0,80	0,80	0,80
7846	Geen verblijfsobject	3,00	-0,46	Relatief	0 dB	0,80	0,80	0,80	0,80	0,80	0,80	0,80	0,80
7847	Geen verblijfsobject	3,00	-1,38	Relatief	0 dB	0,80	0,80	0,80	0,80	0,80	0,80	0,80	0,80
7848	Geen verblijfsobject	3,00	-0,42	Relatief	0 dB	0,80	0,80	0,80	0,80	0,80	0,80	0,80	0,80
7849	Geen verblijfsobject	3,00	-1,53	Relatief	0 dB	0,80	0,80	0,80	0,80	0,80	0,80	0,80	0,80
7850	Geen verblijfsobject	3,00	-0,81	Relatief	0 dB	0,80	0,80	0,80	0,80	0,80	0,80	0,80	0,80
7851	Geen verblijfsobject	3,00	-0,51	Relatief	0 dB	0,80	0,80	0,80	0,80	0,80	0,80	0,80	0,80
7852	Geen verblijfsobject	3,00	-1,67	Relatief	0 dB	0,80	0,80	0,80	0,80	0,80	0,80	0,80	0,80
7853	Geen verblijfsobject	3,00	-0,87	Relatief	0 dB	0,80	0,80	0,80	0,80	0,80	0,80	0,80	0,80
7854	Geen verblijfsobject	3,00	-1,07	Relatief	0 dB	0,80	0,80	0,80	0,80	0,80	0,80	0,80	0,80
7855	Geen verblijfsobject	3,00	-1,31	Relatief	0 dB	0,80	0,80	0,80	0,80	0,80	0,80	0,80	0,80
7856	Geen verblijfsobject	3,00	-1,60	Relatief	0 dB	0,80	0,80	0,80	0,80	0,80	0,80	0,80	0,80
7857	Geen verblijfsobject	3,00	-0,33	Relatief	0 dB	0,80	0,80	0,80	0,80	0,80	0,80	0,80	0,80
7858	Geen verblijfsobject	3,00	0,71	Relatief	0 dB	0,80	0,80	0,80	0,80	0,80	0,80	0,80	0,80
7859	Geen verblijfsobject	3,00	-0,44	Relatief	0 dB	0,80	0,80	0,80	0,80	0,80	0,80	0,80	0,80
7860	Geen verblijfsobject	3,00	-0,56	Relatief	0 dB	0,80	0,80	0,80	0,80	0,80	0,80	0,80	0,80
7861	Geen verblijfsobject	3,00	-1,23	Relatief	0 dB	0,80	0,80	0,80	0,80	0,80	0,80	0,80	0,80
7862	Geen verblijfsobject	3,00	-0,80	Relatief	0 dB	0,80	0,80	0,80	0,80	0,80	0,80	0,80	0,80
7863	Geen verblijfsobject	3,00	-0,18	Relatief	0 dB	0,80	0,80	0,80	0,80	0,80	0,80	0,80	0,80
7864	Geen verblijfsobject	3,00	-1,40	Relatief	0 dB	0,80	0,80	0,80	0,80	0,80	0,80	0,80	0,80
7865	Geen verblijfsobject	3,00	-0,10	Relatief	0 dB	0,80	0,80	0,80	0,80	0,80	0,80	0,80	0,80
7866	Geen verblijfsobject	3,00	-0,51	Relatief	0 dB	0,80	0,80	0,80	0,80	0,80	0,80	0,80	0,80
7867	Geen verblijfsobject	3,00	-1,19	Relatief	0 dB	0,80	0,80	0,80	0,80	0,80	0,80	0,80	0,80
7868	Geen verblijfsobject	3,00	-0,86	Relatief	0 dB	0,80	0,80	0,80	0,80	0,80	0,80	0,80	0,80
7869	Geen verblijfsobject	3,00	-0,86	Relatief	0 dB	0,80	0,80	0,80	0,80	0,80	0,80	0,80	0,80
7870	Geen verblijfsobject	3,00	0,06	Relatief	0 dB	0,80	0,80	0,80	0,80	0,80	0,80	0,80	0,80
7871	Geen verblijfsobject	3,00	-1,12	Relatief	0 dB	0,80	0,80	0,80	0,80	0,80	0,80	0,80	0,80
7872	Geen verblijfsobject	3,00	0,03	Relatief	0 dB	0,80	0,80	0,80	0,80	0,80	0,80	0,80	0,80
7873	Geen verblijfsobject	3,00	-0,82	Relatief	0 dB	0,80	0,80	0,80	0,80	0,80	0,80	0,80	0,80
7874	Geen verblijfsobject	3,00	-0,23	Relatief	0 dB	0,80	0,80	0,80	0,80	0,80	0,80	0,80	0,80
7875	Geen verblijfsobject	3,00	-0,94	Relatief	0 dB	0,80	0,80	0,80	0,80	0,80	0,80	0,80	0,80
7876	Geen verblijfsobject	3,00	-0,19	Relatief	0 dB	0,80	0,80	0,80	0,80	0,80	0,80	0,80	0,80
7877	Geen verblijfsobject	3,00	-1,26	Relatief	0 dB	0,80	0,80	0,80	0,80	0,80	0,80	0,80	0,80
7878	Geen verblijfsobject	3,00	-0,51	Relatief	0 dB	0,80	0,80	0,80	0,80	0,80	0,80	0,80	0,80
7879	Geen verblijfsobject	3,00	0,19	Relatief	0 dB	0,80	0,80	0,80	0,80	0,80	0,80	0,80	0,80
7880	Geen verblijfsobject	3,00	-0,20	Relatief	0 dB	0,80	0,80	0,80	0,80	0,80	0,80	0,80	0,80
7881	Geen verblijfsobject	3,00	-0,31	Relatief	0 dB	0,80	0,80	0,80	0,80	0,80	0,80	0,80	0,80
7882	Geen verblijfsobject	3,00	-0,59	Relatief	0 dB	0,80	0,80	0,80	0,80	0,80	0,80	0,80	0,80
7883	Geen verblijfsobject	3,00	0,12	Relatief	0 dB	0,80	0,80	0,80	0,80	0,80	0,80	0,80	0,80
7884	Geen verblijfsobject	3,00	-1,58	Relatief	0 dB	0,80	0,80	0,80	0,80	0,80	0,80	0,80	0,80
7885	Geen verblijfsobject	3,00	-0,12	Relatief	0 dB	0,80	0,80	0,80	0,80	0,80	0,80	0,80	0,80
7886	Geen verblijfsobject	3,00	-1,20	Relatief	0 dB	0,80	0,80	0,80	0,80	0,80	0,80	0,80	0,80
7887	Geen verblijfsobject	3,00	-0,33	Relatief	0 dB	0,80	0,80	0,80	0,80	0,80	0,80	0,80	0,80
7888	Geen verblijfsobject	3,00	-0,86	Relatief	0 dB	0,80	0,80	0,80	0,80	0,80	0,80	0,80	0,80
7889	Geen verblijfsobject	3,00	0,07	Relatief	0 dB	0,80	0,80	0,80	0,80	0,80	0,80	0,80	0,80
7890	Geen verblijfsobject	3,00	-0,80	Relatief	0 dB	0,80	0,80	0,80	0,80	0,80	0,80	0,80	0,80
7891	Geen verblijfsobject	3,00	0,66	Relatief	0 dB	0,80	0,80	0,80	0,80	0,80	0,80	0,80	0,80
7892	Geen verblijfsobject	3,00	-0,65	Relatief	0 dB	0,80	0,80	0,80	0,80	0,80	0,80	0,80	0,80
7893	Geen verblijfsobject	3,00	-0,89	Relatief	0 dB	0,80	0,80	0,80	0,80	0,80	0,80	0,80	0,80
7894	Geen verblijfsobject	3,00	-0,11	Relatief	0 dB	0,80	0,80	0,80	0,80	0,80	0,80	0,80	0,80
7895	Geen verblijfsobject	3,00	-0,70	Relatief	0 dB	0,80	0,80	0,80	0,80	0,80	0,80	0,80	0,80
7896	Geen verblijfsobject	3,00	-0,86	Relatief	0 dB	0,80	0,80	0,80	0,80	0,80	0,80	0,80	0,80
7897	Geen verblijfsobject	3,00	-0,63	Relatief	0 dB	0,80	0,80	0,80	0,80	0,80	0,80	0,80	0,80
7898	Geen verblijfsobject	3,00	-1,30	Relatief	0 dB	0,80	0,80	0,80	0,80	0,80	0,80	0,80	0,80
7899	Geen verblijfsobject	8,20	0,07	Relatief	0 dB	0,80	0,80	0,80	0,80	0,80	0,80	0,80	0,80
7900	Geen verblijfsobject	3,00	-0,87	Relatief	0 dB	0,80	0,80	0,80	0,80	0,80	0,80	0,80	0,80
7901	Geen verblijfsobject	3,00	-0,05	Relatief	0 dB	0,80	0,80	0,80	0,80	0,80	0,80	0,80	0,80
7902	Geen verblijfsobject	3,00	-0,76	Relatief	0 dB	0,80	0,80	0,80	0,80	0,80	0,80	0,80	0,80
7903	Geen verblijfsobject	3,80	-0,64	Relatief	0 dB	0,80	0,80	0,80	0,80	0,80	0,80	0,80	0,80
7904	Geen verblijfsobject	3,00	-0,23	Relatief	0 dB	0,80	0,80	0,80	0,80	0,80	0,80	0,80	0,80
7905	Geen verblijfsobject	3,00	-1,16	Relatief	0 dB	0,80	0,80	0,80	0,80	0,80	0,80	0,80	0,80
7906	Geen verblijfsobject	3,00	0,13	Relatief	0 dB	0,80	0,80	0,80	0,80	0,80	0,80	0,80	0,80
7907	Geen verblijfsobject	2,70	-0,33	Relatief	0 dB	0,80	0,80	0,80	0,80	0,80	0,80	0,80	0,80
7908	Geen verblijfsobject	3,00	-1,48	Relatief	0 dB	0,80	0,80	0,80	0,80	0,80	0,80	0,80	0,80
7909	Geen verblijfsobject	3,00	-0,33	Relatief	0 dB	0,80	0,80	0,80	0,80	0,80	0,80	0,80	0,80
7910	Geen verblijfsobject	3,00	-1,19	Relatief	0 dB	0,80	0,80	0,80	0,80	0,80	0,80	0,80	0,80
7911	Geen verblijfsobject	3,00	-0,70	Relatief	0 dB	0,80	0,80	0,80	0,80	0,80	0,80	0,80	0,80
7912	Geen verblijfsobject	3,00	-1,77	Relatief	0 dB	0,80	0,80	0,80	0,80	0,80	0,80	0,80	0,80
7913	Geen verblijfsobject	3,00	-0,23	Relatief	0 dB	0,80	0,80	0,80	0,80	0,80	0,80	0,80	0,80
7914	Geen verblijfsobject	3,00	-1,07	Relatief	0 dB	0,80	0,80	0,80	0,80	0,80	0,80	0,80	0,80
7915	Geen verblijfsobject	3,00	-1,21	Relatief	0 dB	0,80	0,80	0,80	0,80	0,80	0,80	0,80	0,80
7916	Geen verblijfsobject	3,20	1,68	Relatief	0 dB	0,80	0,80	0,80	0,80	0,80	0,80	0,80	0,80
7917	Geen verblijfsobject	3,00	-0,73	Relatief	0 dB	0,80	0,80	0,80	0,80	0,80	0,80	0,80	0,80
7918	Geen verblijfsobject	3,00	-0,77	Relatief	0 dB	0,80	0,80	0,80	0,80	0,80	0,80	0,80	0,80
7919	Geen verblijfsobject	3,00	-1,44	Relatief	0 dB	0,80	0,80	0,80	0,80	0,80	0,80	0,80	0,80
7920	Geen verblijfsobject	3,00	-0,72	Relatief	0 dB	0,80	0,80	0,80	0,80	0,80	0,80	0,80	0,80
7921	Geen verblijfsobject	3,00	-0,53	Relatief	0 dB	0,80	0,80	0,80	0,80	0,80	0,80	0,80	0,80
7922	Geen verblijfsobject	3,00	0,37	Relatief	0 dB	0,80	0,80	0,80	0,80	0,80	0,80	0,80	0,80
7923	Geen verblijfsobject	3,00	-0,58	Relatief	0 dB	0,80	0,80	0,80	0,80	0,80	0,80	0,80	0,80

Model: 2023 wegverkeer incl. Rijksweg
Groep: (hoofdgroep)
Lijst van Gebouwen, voor rekenmethode Wegverkeerslawaai - RMG-2012, wegverkeer

Naam	Omschr.	Hoogte	Maaiveld	Hdef.	Cp	Refl. 63	Refl. 125	Refl. 250	Refl. 500	Refl. 1k	Refl. 2k	Refl. 4k	Refl. 8k
7924	Geen verblijfsobject	3,00	-1,33	Relatief	0 dB	0,80	0,80	0,80	0,80	0,80	0,80	0,80	0,80
7925	Geen verblijfsobject	3,00	-0,09	Relatief	0 dB	0,80	0,80	0,80	0,80	0,80	0,80	0,80	0,80
7926	Geen verblijfsobject	3,00	-0,28	Relatief	0 dB	0,80	0,80	0,80	0,80	0,80	0,80	0,80	0,80
7927	Geen verblijfsobject	3,00	-1,29	Relatief	0 dB	0,80	0,80	0,80	0,80	0,80	0,80	0,80	0,80
7928	Geen verblijfsobject	3,00	-0,98	Relatief	0 dB	0,80	0,80	0,80	0,80	0,80	0,80	0,80	0,80
7929	Geen verblijfsobject	3,00	-0,85	Relatief	0 dB	0,80	0,80	0,80	0,80	0,80	0,80	0,80	0,80
7930	Geen verblijfsobject	3,20	-0,75	Relatief	0 dB	0,80	0,80	0,80	0,80	0,80	0,80	0,80	0,80
7931	Geen verblijfsobject	3,00	-1,11	Relatief	0 dB	0,80	0,80	0,80	0,80	0,80	0,80	0,80	0,80
7932	Geen verblijfsobject	3,00	-1,10	Relatief	0 dB	0,80	0,80	0,80	0,80	0,80	0,80	0,80	0,80
7933	Geen verblijfsobject	3,00	-1,41	Relatief	0 dB	0,80	0,80	0,80	0,80	0,80	0,80	0,80	0,80
7934	Geen verblijfsobject	3,00	-0,76	Relatief	0 dB	0,80	0,80	0,80	0,80	0,80	0,80	0,80	0,80
7935	Geen verblijfsobject	3,00	0,14	Relatief	0 dB	0,80	0,80	0,80	0,80	0,80	0,80	0,80	0,80
7936	Geen verblijfsobject	3,00	-0,72	Relatief	0 dB	0,80	0,80	0,80	0,80	0,80	0,80	0,80	0,80
7937	Geen verblijfsobject	3,00	-1,14	Relatief	0 dB	0,80	0,80	0,80	0,80	0,80	0,80	0,80	0,80
7938	Geen verblijfsobject	3,00	-1,30	Relatief	0 dB	0,80	0,80	0,80	0,80	0,80	0,80	0,80	0,80
7939	Geen verblijfsobject	3,00	-1,21	Relatief	0 dB	0,80	0,80	0,80	0,80	0,80	0,80	0,80	0,80
7940	Geen verblijfsobject	3,00	-1,10	Relatief	0 dB	0,80	0,80	0,80	0,80	0,80	0,80	0,80	0,80
7941	Geen verblijfsobject	3,00	-0,81	Relatief	0 dB	0,80	0,80	0,80	0,80	0,80	0,80	0,80	0,80
7942	Geen verblijfsobject	3,00	-1,19	Relatief	0 dB	0,80	0,80	0,80	0,80	0,80	0,80	0,80	0,80
7943	Geen verblijfsobject	3,00	-1,34	Relatief	0 dB	0,80	0,80	0,80	0,80	0,80	0,80	0,80	0,80
7944	Geen verblijfsobject	2,60	-1,02	Relatief	0 dB	0,80	0,80	0,80	0,80	0,80	0,80	0,80	0,80
7945	Geen verblijfsobject	3,00	-0,29	Relatief	0 dB	0,80	0,80	0,80	0,80	0,80	0,80	0,80	0,80
7946	Geen verblijfsobject	3,00	-0,29	Relatief	0 dB	0,80	0,80	0,80	0,80	0,80	0,80	0,80	0,80
7947	Geen verblijfsobject	3,00	-1,14	Relatief	0 dB	0,80	0,80	0,80	0,80	0,80	0,80	0,80	0,80
7948	Geen verblijfsobject	3,00	-1,74	Relatief	0 dB	0,80	0,80	0,80	0,80	0,80	0,80	0,80	0,80
7949	Geen verblijfsobject	3,00	-0,43	Relatief	0 dB	0,80	0,80	0,80	0,80	0,80	0,80	0,80	0,80
7950	Geen verblijfsobject	3,00	-0,85	Relatief	0 dB	0,80	0,80	0,80	0,80	0,80	0,80	0,80	0,80
7951	Geen verblijfsobject	3,00	-1,00	Relatief	0 dB	0,80	0,80	0,80	0,80	0,80	0,80	0,80	0,80
7952	Geen verblijfsobject	3,00	-0,50	Relatief	0 dB	0,80	0,80	0,80	0,80	0,80	0,80	0,80	0,80
7953	Geen verblijfsobject	3,00	-0,42	Relatief	0 dB	0,80	0,80	0,80	0,80	0,80	0,80	0,80	0,80
7954	Geen verblijfsobject	3,00	-1,28	Relatief	0 dB	0,80	0,80	0,80	0,80	0,80	0,80	0,80	0,80
7955	Geen verblijfsobject	3,00	-1,34	Relatief	0 dB	0,80	0,80	0,80	0,80	0,80	0,80	0,80	0,80
7956	Geen verblijfsobject	3,00	-1,65	Relatief	0 dB	0,80	0,80	0,80	0,80	0,80	0,80	0,80	0,80
7957	Geen verblijfsobject	3,00	-0,60	Relatief	0 dB	0,80	0,80	0,80	0,80	0,80	0,80	0,80	0,80
7958	Geen verblijfsobject	3,00	1,85	Relatief	0 dB	0,80	0,80	0,80	0,80	0,80	0,80	0,80	0,80
7959	Geen verblijfsobject	3,00	-0,54	Relatief	0 dB	0,80	0,80	0,80	0,80	0,80	0,80	0,80	0,80
7960	Geen verblijfsobject	3,00	-1,54	Relatief	0 dB	0,80	0,80	0,80	0,80	0,80	0,80	0,80	0,80
7961	Geen verblijfsobject	3,00	-0,79	Relatief	0 dB	0,80	0,80	0,80	0,80	0,80	0,80	0,80	0,80
7962	Geen verblijfsobject	3,00	-0,68	Relatief	0 dB	0,80	0,80	0,80	0,80	0,80	0,80	0,80	0,80
7963	Geen verblijfsobject	3,00	-0,72	Relatief	0 dB	0,80	0,80	0,80	0,80	0,80	0,80	0,80	0,80
7964	Geen verblijfsobject	3,00	-1,20	Relatief	0 dB	0,80	0,80	0,80	0,80	0,80	0,80	0,80	0,80
7965	Geen verblijfsobject	3,00	-1,57	Relatief	0 dB	0,80	0,80	0,80	0,80	0,80	0,80	0,80	0,80
7966	Geen verblijfsobject	3,00	0,38	Relatief	0 dB	0,80	0,80	0,80	0,80	0,80	0,80	0,80	0,80
7967	Geen verblijfsobject	3,00	-0,57	Relatief	0 dB	0,80	0,80	0,80	0,80	0,80	0,80	0,80	0,80
7968	Geen verblijfsobject	3,00	-0,96	Relatief	0 dB	0,80	0,80	0,80	0,80	0,80	0,80	0,80	0,80
7969	Geen verblijfsobject	3,00	-1,30	Relatief	0 dB	0,80	0,80	0,80	0,80	0,80	0,80	0,80	0,80
7970	Geen verblijfsobject	3,00	-0,19	Relatief	0 dB	0,80	0,80	0,80	0,80	0,80	0,80	0,80	0,80
7971	Geen verblijfsobject	3,00	-1,11	Relatief	0 dB	0,80	0,80	0,80	0,80	0,80	0,80	0,80	0,80
7972	Geen verblijfsobject	3,00	-1,47	Relatief	0 dB	0,80	0,80	0,80	0,80	0,80	0,80	0,80	0,80
7973	Geen verblijfsobject	3,00	-1,09	Relatief	0 dB	0,80	0,80	0,80	0,80	0,80	0,80	0,80	0,80
7974	Geen verblijfsobject	3,00	-0,85	Relatief	0 dB	0,80	0,80	0,80	0,80	0,80	0,80	0,80	0,80
7975	Geen verblijfsobject	3,00	-0,87	Relatief	0 dB	0,80	0,80	0,80	0,80	0,80	0,80	0,80	0,80
7976	Geen verblijfsobject	3,00	-1,32	Relatief	0 dB	0,80	0,80	0,80	0,80	0,80	0,80	0,80	0,80
7977	Geen verblijfsobject	3,00	-1,28	Relatief	0 dB	0,80	0,80	0,80	0,80	0,80	0,80	0,80	0,80
7978	Geen verblijfsobject	3,00	-1,15	Relatief	0 dB	0,80	0,80	0,80	0,80	0,80	0,80	0,80	0,80
7979	Geen verblijfsobject	3,00	-1,06	Relatief	0 dB	0,80	0,80	0,80	0,80	0,80	0,80	0,80	0,80
7980	Geen verblijfsobject	3,00	-1,13	Relatief	0 dB	0,80	0,80	0,80	0,80	0,80	0,80	0,80	0,80
7981	Geen verblijfsobject	3,00	-1,05	Relatief	0 dB	0,80	0,80	0,80	0,80	0,80	0,80	0,80	0,80
7982	Geen verblijfsobject	3,00	-1,73	Relatief	0 dB	0,80	0,80	0,80	0,80	0,80	0,80	0,80	0,80
7983	Geen verblijfsobject	3,00	-0,23	Relatief	0 dB	0,80	0,80	0,80	0,80	0,80	0,80	0,80	0,80
7984	Geen verblijfsobject	3,00	0,14	Relatief	0 dB	0,80	0,80	0,80	0,80	0,80	0,80	0,80	0,80
7985	Geen verblijfsobject	3,00	-0,74	Relatief	0 dB	0,80	0,80	0,80	0,80	0,80	0,80	0,80	0,80
7986	Geen verblijfsobject	3,00	-0,48	Relatief	0 dB	0,80	0,80	0,80	0,80	0,80	0,80	0,80	0,80
7987	Geen verblijfsobject	3,00	-0,96	Relatief	0 dB	0,80	0,80	0,80	0,80	0,80	0,80	0,80	0,80
7988	Geen verblijfsobject	3,00	0,12	Relatief	0 dB	0,80	0,80	0,80	0,80	0,80	0,80	0,80	0,80
7989	Geen verblijfsobject	3,00	-0,28	Relatief	0 dB	0,80	0,80	0,80	0,80	0,80	0,80	0,80	0,80
7990	Geen verblijfsobject	3,00	-1,26	Relatief	0 dB	0,80	0,80	0,80	0,80	0,80	0,80	0,80	0,80
7991	Geen verblijfsobject	3,00	-1,25	Relatief	0 dB	0,80	0,80	0,80	0,80	0,80	0,80	0,80	0,80
7992	Geen verblijfsobject	3,00	-0,53	Relatief	0 dB	0,80	0,80	0,80	0,80	0,80	0,80	0,80	0,80
7993	Geen verblijfsobject	3,00	-1,30	Relatief	0 dB	0,80	0,80	0,80	0,80	0,80	0,80	0,80	0,80
7994	Geen verblijfsobject	3,00	-1,08	Relatief	0 dB	0,80	0,80	0,80	0,80	0,80	0,80	0,80	0,80
7995	Geen verblijfsobject	3,00	-0,60	Relatief	0 dB	0,80	0,80	0,80	0,80	0,80	0,80	0,80	0,80
7996	Geen verblijfsobject	3,00	-0,53	Relatief	0 dB	0,80	0,80	0,80	0,80	0,80	0,80	0,80	0,80
7997	Geen verblijfsobject	3,00	-1,22	Relatief	0 dB	0,80	0,80	0,80	0,80	0,80	0,80	0,80	0,80
7998	Geen verblijfsobject	3,00	-0,91	Relatief	0 dB	0,80	0,80	0,80	0,80	0,80	0,80	0,80	0,80
7999	Geen verblijfsobject	3,00	-1,58	Relatief	0 dB	0,80	0,80	0,80	0,80	0,80	0,80	0,80	0,80
8000	Geen verblijfsobject	3,00	-0,61	Relatief	0 dB	0,80	0,80	0,80	0,80	0,80	0,80	0,80	0,80
8001	Geen verblijfsobject	3,00	-1,60	Relatief	0 dB	0,80	0,80	0,80	0,80	0,80	0,80	0,80	0,80
8002	Geen verblijfsobject	3,00	-0,19	Relatief	0 dB	0,80	0,80	0,80	0,80	0,80	0,80	0,80	0,80
8003	Geen verblijfsobject	3,00	-0,55	Relatief	0 dB	0,80	0,80	0,80	0,80	0,80	0,80	0,80	0,80
8004	Geen verblijfsobject	3,00	-1,71	Relatief	0 dB	0,80	0,80	0,80	0,80	0,80	0,80	0,80	0,80
8005	Geen verblijfsobject	3,00	-0,92	Relatief	0 dB	0,80	0,80	0,80	0,80	0,80	0,80	0,80	0,80
8006	Geen verblijfsobject	3,00	-1,04	Relatief	0 dB	0,80	0,80	0,80	0,80	0,80	0,80	0,80	0,80
8007	Geen verblijfsobject	3,00	-1,66	Relatief	0 dB	0,80	0,80	0,80	0,80	0,80	0,80	0,80	0,80
8008	Geen verblijfsobject	3,00	-0,89	Relatief	0 dB	0,80	0,80	0,80	0,80	0,80	0,80	0,80	0,80
8009	Geen verblijfsobject	3,00	-0,88	Relatief	0 dB	0,80	0,80	0,80	0,80	0,80	0,80	0,80	0,80
8010	Geen verblijfsobject	3,00	-1,74	Relatief	0 dB	0,80	0,80	0,80	0,80	0,80	0,80	0,80	0,80
8011	Geen verblijfsobject	3,00	-0,79	Relatief	0 dB	0,80	0,80	0,80	0,80	0,80	0,80	0,80	0,80
8012	Geen verblijfsobject	3,00	-0,30	Relatief	0 dB	0,80	0,80	0,80	0,80	0,80	0,80	0,80	0,80
8013	Geen verblijfsobject	3,00	-0,39	Relatief	0 dB	0,80	0,80	0,80	0,80	0,80	0,80	0,80	0,80
8014	Geen verblijfsobject	3,00	-1,10	Relatief	0 dB	0,80	0,80	0,80	0,80	0,80	0,80	0,80	0,80
8015	Geen verblijfsobject	3,00	0,08	Relatief	0 dB	0,80	0,80	0,80	0,80	0,80	0,80	0,80	0,80
8016	Geen verblijfsobject	3,00	-1,27	Relatief	0 dB	0,80	0,80	0,80	0,80	0,80	0,80	0,80	0,80
8017	Geen verblijfsobject	3,00	-1,05	Relatief	0 dB	0,80	0,80	0,80	0,80	0,80	0,80	0,80	0,80
8018	Geen verblijfsobject	3,00	-0,75	Relatief	0 dB	0,80	0,80	0,80	0,80	0,80	0,80	0,80	0,80
8019	Geen verblijfsobject	3,00	-0,52	Relatief	0 dB	0,80	0,80	0,80	0,80	0,80	0,80	0,80	0,80
8020	Geen verblijfsobject	3,00	1,19	Relatief	0 dB	0,80	0,80	0,80	0,80	0,80	0,80	0,80	0,80
8021	Geen verblijfsobject	3,00	-1,09	Relatief	0 dB	0,80	0,80	0,80	0,80	0,80	0,80	0,80	0,80
8022	Geen verblijfsobject	3,00	-0,73	Relatief	0 dB	0,80	0,80	0,80	0,80	0,80	0,80	0,80	0,80
8023	Geen verblijfsobject	3,00	-0,42	Relatief	0 dB	0,80	0,80	0,80	0,80	0,80	0,80	0,80	0,80

Model: 2023 wegverkeer incl. Rijksweg
Groep: (hoofdgroep)
Lijst van Gebouwen, voor rekenmethode Wegverkeerslawaai - RMG-2012, wegverkeer

Naam	Omschr.	Hoogte	Maaiveld	Hdef.	Cp	Refl. 63	Refl. 125	Refl. 250	Refl. 500	Refl. 1k	Refl. 2k	Refl. 4k	Refl. 8k
8024	Geen verblijfsobject	3,00	-1,35	Relatief	0 dB	0,80	0,80	0,80	0,80	0,80	0,80	0,80	0,80
8025	Geen verblijfsobject	3,00	-0,98	Relatief	0 dB	0,80	0,80	0,80	0,80	0,80	0,80	0,80	0,80
8026	Geen verblijfsobject	3,00	-0,07	Relatief	0 dB	0,80	0,80	0,80	0,80	0,80	0,80	0,80	0,80
8027	Geen verblijfsobject	3,00	-0,21	Relatief	0 dB	0,80	0,80	0,80	0,80	0,80	0,80	0,80	0,80
8028	Geen verblijfsobject	3,00	-0,89	Relatief	0 dB	0,80	0,80	0,80	0,80	0,80	0,80	0,80	0,80
8029	Geen verblijfsobject	3,00	-1,26	Relatief	0 dB	0,80	0,80	0,80	0,80	0,80	0,80	0,80	0,80
8030	Geen verblijfsobject	3,00	-0,68	Relatief	0 dB	0,80	0,80	0,80	0,80	0,80	0,80	0,80	0,80
8031	Geen verblijfsobject	3,00	0,11	Relatief	0 dB	0,80	0,80	0,80	0,80	0,80	0,80	0,80	0,80
8032	Geen verblijfsobject	3,00	-0,78	Relatief	0 dB	0,80	0,80	0,80	0,80	0,80	0,80	0,80	0,80
8033	Geen verblijfsobject	3,00	-1,42	Relatief	0 dB	0,80	0,80	0,80	0,80	0,80	0,80	0,80	0,80
8034	Geen verblijfsobject	3,00	-0,36	Relatief	0 dB	0,80	0,80	0,80	0,80	0,80	0,80	0,80	0,80
8035	Geen verblijfsobject	3,00	1,82	Relatief	0 dB	0,80	0,80	0,80	0,80	0,80	0,80	0,80	0,80
8036	Geen verblijfsobject	3,00	-0,11	Relatief	0 dB	0,80	0,80	0,80	0,80	0,80	0,80	0,80	0,80
8037	Geen verblijfsobject	3,00	0,63	Relatief	0 dB	0,80	0,80	0,80	0,80	0,80	0,80	0,80	0,80
8038	Geen verblijfsobject	3,00	0,38	Relatief	0 dB	0,80	0,80	0,80	0,80	0,80	0,80	0,80	0,80
8039	Geen verblijfsobject	3,00	-0,22	Relatief	0 dB	0,80	0,80	0,80	0,80	0,80	0,80	0,80	0,80
8040	Geen verblijfsobject	3,00	1,73	Relatief	0 dB	0,80	0,80	0,80	0,80	0,80	0,80	0,80	0,80
8041	Geen verblijfsobject	2,60	-0,23	Relatief	0 dB	0,80	0,80	0,80	0,80	0,80	0,80	0,80	0,80
8042	Geen verblijfsobject	3,00	-1,61	Relatief	0 dB	0,80	0,80	0,80	0,80	0,80	0,80	0,80	0,80
8043	Geen verblijfsobject	3,00	0,00	Relatief	0 dB	0,80	0,80	0,80	0,80	0,80	0,80	0,80	0,80
8044	Geen verblijfsobject	3,00	0,01	Relatief	0 dB	0,80	0,80	0,80	0,80	0,80	0,80	0,80	0,80
8045	Geen verblijfsobject	3,00	-0,94	Relatief	0 dB	0,80	0,80	0,80	0,80	0,80	0,80	0,80	0,80
8046	Geen verblijfsobject	3,00	-0,28	Relatief	0 dB	0,80	0,80	0,80	0,80	0,80	0,80	0,80	0,80
8047	Geen verblijfsobject	3,00	-1,65	Relatief	0 dB	0,80	0,80	0,80	0,80	0,80	0,80	0,80	0,80
8048	Geen verblijfsobject	3,00	-0,21	Relatief	0 dB	0,80	0,80	0,80	0,80	0,80	0,80	0,80	0,80
8049	Geen verblijfsobject	3,80	-0,22	Relatief	0 dB	0,80	0,80	0,80	0,80	0,80	0,80	0,80	0,80
8050	Geen verblijfsobject	3,00	-0,85	Relatief	0 dB	0,80	0,80	0,80	0,80	0,80	0,80	0,80	0,80
8051	Geen verblijfsobject	2,60	-0,59	Relatief	0 dB	0,80	0,80	0,80	0,80	0,80	0,80	0,80	0,80
8052	Geen verblijfsobject	3,00	-0,95	Relatief	0 dB	0,80	0,80	0,80	0,80	0,80	0,80	0,80	0,80
8053	Geen verblijfsobject	3,00	0,11	Relatief	0 dB	0,80	0,80	0,80	0,80	0,80	0,80	0,80	0,80
8054	Geen verblijfsobject	18,60	-1,10	Relatief	0 dB	0,80	0,80	0,80	0,80	0,80	0,80	0,80	0,80
8055	Geen verblijfsobject	3,00	-1,06	Relatief	0 dB	0,80	0,80	0,80	0,80	0,80	0,80	0,80	0,80
8056	Geen verblijfsobject	3,00	-0,97	Relatief	0 dB	0,80	0,80	0,80	0,80	0,80	0,80	0,80	0,80
8057	Geen verblijfsobject	3,00	-1,27	Relatief	0 dB	0,80	0,80	0,80	0,80	0,80	0,80	0,80	0,80
8058	Geen verblijfsobject	3,00	-1,38	Relatief	0 dB	0,80	0,80	0,80	0,80	0,80	0,80	0,80	0,80
8059	Geen verblijfsobject	3,00	-0,34	Relatief	0 dB	0,80	0,80	0,80	0,80	0,80	0,80	0,80	0,80
8060	Geen verblijfsobject	3,00	-0,71	Relatief	0 dB	0,80	0,80	0,80	0,80	0,80	0,80	0,80	0,80
8061	Geen verblijfsobject	3,00	-1,30	Relatief	0 dB	0,80	0,80	0,80	0,80	0,80	0,80	0,80	0,80
8062	Geen verblijfsobject	3,00	-0,15	Relatief	0 dB	0,80	0,80	0,80	0,80	0,80	0,80	0,80	0,80
8063	Geen verblijfsobject	3,00	-1,26	Relatief	0 dB	0,80	0,80	0,80	0,80	0,80	0,80	0,80	0,80
8064	Geen verblijfsobject	3,00	-1,21	Relatief	0 dB	0,80	0,80	0,80	0,80	0,80	0,80	0,80	0,80
8065	Geen verblijfsobject	3,00	-1,55	Relatief	0 dB	0,80	0,80	0,80	0,80	0,80	0,80	0,80	0,80
8066	Geen verblijfsobject	3,00	-0,49	Relatief	0 dB	0,80	0,80	0,80	0,80	0,80	0,80	0,80	0,80
8067	Geen verblijfsobject	3,00	0,09	Relatief	0 dB	0,80	0,80	0,80	0,80	0,80	0,80	0,80	0,80
8068	Geen verblijfsobject	3,00	-0,52	Relatief	0 dB	0,80	0,80	0,80	0,80	0,80	0,80	0,80	0,80
8069	Geen verblijfsobject	3,00	-0,08	Relatief	0 dB	0,80	0,80	0,80	0,80	0,80	0,80	0,80	0,80
8070	Geen verblijfsobject	3,00	-0,93	Relatief	0 dB	0,80	0,80	0,80	0,80	0,80	0,80	0,80	0,80
8071	Geen verblijfsobject	3,00	-0,90	Relatief	0 dB	0,80	0,80	0,80	0,80	0,80	0,80	0,80	0,80
8072	Geen verblijfsobject	3,00	-1,19	Relatief	0 dB	0,80	0,80	0,80	0,80	0,80	0,80	0,80	0,80
8073	Geen verblijfsobject	6,90	-0,02	Relatief	0 dB	0,80	0,80	0,80	0,80	0,80	0,80	0,80	0,80
8074	Geen verblijfsobject	3,00	-0,22	Relatief	0 dB	0,80	0,80	0,80	0,80	0,80	0,80	0,80	0,80
8075	Geen verblijfsobject	3,00	-0,94	Relatief	0 dB	0,80	0,80	0,80	0,80	0,80	0,80	0,80	0,80
8076	Geen verblijfsobject	3,00	0,39	Relatief	0 dB	0,80	0,80	0,80	0,80	0,80	0,80	0,80	0,80
8077	Geen verblijfsobject	3,00	-0,66	Relatief	0 dB	0,80	0,80	0,80	0,80	0,80	0,80	0,80	0,80
8078	Geen verblijfsobject	3,00	-0,90	Relatief	0 dB	0,80	0,80	0,80	0,80	0,80	0,80	0,80	0,80
8079	Geen verblijfsobject	3,00	-0,19	Relatief	0 dB	0,80	0,80	0,80	0,80	0,80	0,80	0,80	0,80
8080	Geen verblijfsobject	3,00	-0,92	Relatief	0 dB	0,80	0,80	0,80	0,80	0,80	0,80	0,80	0,80
8081	Geen verblijfsobject	3,00	0,10	Relatief	0 dB	0,80	0,80	0,80	0,80	0,80	0,80	0,80	0,80
8082	Geen verblijfsobject	3,00	0,04	Relatief	0 dB	0,80	0,80	0,80	0,80	0,80	0,80	0,80	0,80
8083	Geen verblijfsobject	3,00	-0,33	Relatief	0 dB	0,80	0,80	0,80	0,80	0,80	0,80	0,80	0,80
8084	Geen verblijfsobject	3,00	-1,35	Relatief	0 dB	0,80	0,80	0,80	0,80	0,80	0,80	0,80	0,80
8085	Geen verblijfsobject	10,70	-1,16	Relatief	0 dB	0,80	0,80	0,80	0,80	0,80	0,80	0,80	0,80
8086	Geen verblijfsobject	3,00	-0,18	Relatief	0 dB	0,80	0,80	0,80	0,80	0,80	0,80	0,80	0,80
8087	Geen verblijfsobject	3,00	-0,17	Relatief	0 dB	0,80	0,80	0,80	0,80	0,80	0,80	0,80	0,80
8088	Geen verblijfsobject	3,00	-1,46	Relatief	0 dB	0,80	0,80	0,80	0,80	0,80	0,80	0,80	0,80
8089	Geen verblijfsobject	3,00	-1,07	Relatief	0 dB	0,80	0,80	0,80	0,80	0,80	0,80	0,80	0,80
8090	Geen verblijfsobject	3,00	-0,05	Relatief	0 dB	0,80	0,80	0,80	0,80	0,80	0,80	0,80	0,80
8091	Geen verblijfsobject	3,00	-1,55	Relatief	0 dB	0,80	0,80	0,80	0,80	0,80	0,80	0,80	0,80
8092	Geen verblijfsobject	3,00	-0,08	Relatief	0 dB	0,80	0,80	0,80	0,80	0,80	0,80	0,80	0,80
8093	Geen verblijfsobject	3,00	-0,88	Relatief	0 dB	0,80	0,80	0,80	0,80	0,80	0,80	0,80	0,80
8094	Geen verblijfsobject	3,00	-1,05	Relatief	0 dB	0,80	0,80	0,80	0,80	0,80	0,80	0,80	0,80
8095	Geen verblijfsobject	3,00	-0,60	Relatief	0 dB	0,80	0,80	0,80	0,80	0,80	0,80	0,80	0,80
8096	Geen verblijfsobject	3,00	-1,12	Relatief	0 dB	0,80	0,80	0,80	0,80	0,80	0,80	0,80	0,80
8097	Geen verblijfsobject	3,00	0,00	Relatief	0 dB	0,80	0,80	0,80	0,80	0,80	0,80	0,80	0,80
8098	Geen verblijfsobject	2,70	1,35	Relatief	0 dB	0,80	0,80	0,80	0,80	0,80	0,80	0,80	0,80
8099	Geen verblijfsobject	3,00	-0,49	Relatief	0 dB	0,80	0,80	0,80	0,80	0,80	0,80	0,80	0,80
8100	Geen verblijfsobject	3,00	-1,49	Relatief	0 dB	0,80	0,80	0,80	0,80	0,80	0,80	0,80	0,80
8101	Geen verblijfsobject	3,00	-0,19	Relatief	0 dB	0,80	0,80	0,80	0,80	0,80	0,80	0,80	0,80
8102	Geen verblijfsobject	3,00	-1,59	Relatief	0 dB	0,80	0,80	0,80	0,80	0,80	0,80	0,80	0,80
8103	Geen verblijfsobject	3,00	-1,48	Relatief	0 dB	0,80	0,80	0,80	0,80	0,80	0,80	0,80	0,80
8104	Geen verblijfsobject	3,00	-0,23	Relatief	0 dB	0,80	0,80	0,80	0,80	0,80	0,80	0,80	0,80
8105	Geen verblijfsobject	3,00	-0,13	Relatief	0 dB	0,80	0,80	0,80	0,80	0,80	0,80	0,80	0,80
8106	Geen verblijfsobject	3,00	-1,09	Relatief	0 dB	0,80	0,80	0,80	0,80	0,80	0,80	0,80	0,80
8107	Geen verblijfsobject	3,00	-1,75	Relatief	0 dB	0,80	0,80	0,80	0,80	0,80	0,80	0,80	0,80
8108	Geen verblijfsobject	3,00	-0,85	Relatief	0 dB	0,80	0,80	0,80	0,80	0,80	0,80	0,80	0,80
8109	Geen verblijfsobject	3,00	-1,37	Relatief	0 dB	0,80	0,80	0,80	0,80	0,80	0,80	0,80	0,80
8110	Geen verblijfsobject	3,00	-1,49	Relatief	0 dB	0,80	0,80	0,80	0,80	0,80	0,80	0,80	0,80
8111	Geen verblijfsobject	3,00	1,08	Relatief	0 dB	0,80	0,80	0,80	0,80	0,80	0,80	0,80	0,80
8112	Geen verblijfsobject	3,00	-0,75	Relatief	0 dB	0,80	0,80	0,80	0,80	0,80	0,80	0,80	0,80
8113	Geen verblijfsobject	3,00	-0,48	Relatief	0 dB	0,80	0,80	0,80	0,80	0,80	0,80	0,80	0,80
8114	Geen verblijfsobject	3,00	-0,86	Relatief	0 dB	0,80	0,80	0,80	0,80	0,80	0,80	0,80	0,80
8115	Geen verblijfsobject	3,00	-1,33	Relatief	0 dB	0,80	0,80	0,80	0,80	0,80	0,80	0,80	0,80
8116	Geen verblijfsobject	3,00	-0,47	Relatief	0 dB	0,80	0,80	0,80	0,80	0,80	0,80	0,80	0,80
8117	Geen verblijfsobject	3,00	-1,23	Relatief	0 dB	0,80	0,80	0,80	0,80	0,80	0,80	0,80	0,80
8118	Geen verblijfsobject	3,00	-0,91	Relatief	0 dB	0,80	0,80	0,80	0,80	0,80	0,80	0,80	0,80
8119	Geen verblijfsobject	3,00	0,94	Relatief	0 dB	0,80	0,80	0,80	0,80	0,80	0,80	0,80	0,80
8120	Geen verblijfsobject	3,00	0,07	Relatief	0 dB	0,80	0,80	0,80	0,80	0,80	0,80	0,80	0,80
8121	Geen verblijfsobject	3,00	-1,42	Relatief	0 dB	0,80	0,80	0,80	0,80	0,80	0,80	0,80	0,80
8122	Geen verblijfsobject	3,00	-0,59	Relatief	0 dB	0,80	0,80	0,80	0,80	0,80	0,80	0,80	0,80
8123	Geen verblijfsobject	3,00	0,08	Relatief	0 dB	0,80	0,80	0,80	0,80	0,80	0,80	0,80	0,80

Model: 2023 wegverkeer incl. Rijksweg
Groep: (hoofdgroep)
Lijst van Gebouwen, voor rekenmethode Wegverkeerslawaai - RMG-2012, wegverkeer

Naam	Omschr.	Hoogte	Maaiveld	Hdef.	Cp	Refl. 63	Refl. 125	Refl. 250	Refl. 500	Refl. 1k	Refl. 2k	Refl. 4k	Refl. 8k
8124	Geen verblijfsobject	3,00	-0,42	Relatief	0 dB	0,80	0,80	0,80	0,80	0,80	0,80	0,80	0,80
8125	Geen verblijfsobject	3,00	-1,56	Relatief	0 dB	0,80	0,80	0,80	0,80	0,80	0,80	0,80	0,80
8126	Geen verblijfsobject	3,00	0,44	Relatief	0 dB	0,80	0,80	0,80	0,80	0,80	0,80	0,80	0,80
8127	Geen verblijfsobject	3,00	1,04	Relatief	0 dB	0,80	0,80	0,80	0,80	0,80	0,80	0,80	0,80
8128	Geen verblijfsobject	3,00	1,94	Relatief	0 dB	0,80	0,80	0,80	0,80	0,80	0,80	0,80	0,80
8129	Geen verblijfsobject	3,00	-0,95	Relatief	0 dB	0,80	0,80	0,80	0,80	0,80	0,80	0,80	0,80
8130	Geen verblijfsobject	3,00	0,42	Relatief	0 dB	0,80	0,80	0,80	0,80	0,80	0,80	0,80	0,80
8131	Geen verblijfsobject	3,00	-0,71	Relatief	0 dB	0,80	0,80	0,80	0,80	0,80	0,80	0,80	0,80
8132	Geen verblijfsobject	3,00	-0,95	Relatief	0 dB	0,80	0,80	0,80	0,80	0,80	0,80	0,80	0,80
8133	Geen verblijfsobject	13,30	-1,27	Relatief	0 dB	0,80	0,80	0,80	0,80	0,80	0,80	0,80	0,80
8134	Geen verblijfsobject	3,00	1,74	Relatief	0 dB	0,80	0,80	0,80	0,80	0,80	0,80	0,80	0,80
8135	Geen verblijfsobject	3,00	-0,69	Relatief	0 dB	0,80	0,80	0,80	0,80	0,80	0,80	0,80	0,80
8136	Geen verblijfsobject	3,00	-0,71	Relatief	0 dB	0,80	0,80	0,80	0,80	0,80	0,80	0,80	0,80
8137	Geen verblijfsobject	3,00	-0,98	Relatief	0 dB	0,80	0,80	0,80	0,80	0,80	0,80	0,80	0,80
8138	Geen verblijfsobject	3,00	-0,31	Relatief	0 dB	0,80	0,80	0,80	0,80	0,80	0,80	0,80	0,80
8139	Geen verblijfsobject	3,00	-1,32	Relatief	0 dB	0,80	0,80	0,80	0,80	0,80	0,80	0,80	0,80
8140	Geen verblijfsobject	3,00	-1,02	Relatief	0 dB	0,80	0,80	0,80	0,80	0,80	0,80	0,80	0,80
8141	Geen verblijfsobject	3,00	-0,82	Relatief	0 dB	0,80	0,80	0,80	0,80	0,80	0,80	0,80	0,80
8142	Geen verblijfsobject	3,00	0,63	Relatief	0 dB	0,80	0,80	0,80	0,80	0,80	0,80	0,80	0,80
8143	Geen verblijfsobject	3,00	-1,00	Relatief	0 dB	0,80	0,80	0,80	0,80	0,80	0,80	0,80	0,80
8144	Geen verblijfsobject	3,00	-0,89	Relatief	0 dB	0,80	0,80	0,80	0,80	0,80	0,80	0,80	0,80
8145	Geen verblijfsobject	3,00	-0,53	Relatief	0 dB	0,80	0,80	0,80	0,80	0,80	0,80	0,80	0,80
8146	Geen verblijfsobject	3,00	-1,48	Relatief	0 dB	0,80	0,80	0,80	0,80	0,80	0,80	0,80	0,80
8147	Geen verblijfsobject	3,20	0,05	Relatief	0 dB	0,80	0,80	0,80	0,80	0,80	0,80	0,80	0,80
8148	Geen verblijfsobject	3,00	-3,37	Relatief	0 dB	0,80	0,80	0,80	0,80	0,80	0,80	0,80	0,80
8149	Geen verblijfsobject	3,00	1,50	Relatief	0 dB	0,80	0,80	0,80	0,80	0,80	0,80	0,80	0,80
8150	Geen verblijfsobject	3,00	-1,56	Relatief	0 dB	0,80	0,80	0,80	0,80	0,80	0,80	0,80	0,80
8151	Geen verblijfsobject	3,00	-1,38	Relatief	0 dB	0,80	0,80	0,80	0,80	0,80	0,80	0,80	0,80
8152	Geen verblijfsobject	3,00	-0,53	Relatief	0 dB	0,80	0,80	0,80	0,80	0,80	0,80	0,80	0,80
8153	Geen verblijfsobject	3,00	-0,61	Relatief	0 dB	0,80	0,80	0,80	0,80	0,80	0,80	0,80	0,80
8154	Geen verblijfsobject	3,00	-0,21	Relatief	0 dB	0,80	0,80	0,80	0,80	0,80	0,80	0,80	0,80
8155	Geen verblijfsobject	3,00	-1,01	Relatief	0 dB	0,80	0,80	0,80	0,80	0,80	0,80	0,80	0,80
8156	Geen verblijfsobject	3,00	-1,38	Relatief	0 dB	0,80	0,80	0,80	0,80	0,80	0,80	0,80	0,80
8157	Geen verblijfsobject	3,00	-0,66	Relatief	0 dB	0,80	0,80	0,80	0,80	0,80	0,80	0,80	0,80
8158	Geen verblijfsobject	3,00	-1,23	Relatief	0 dB	0,80	0,80	0,80	0,80	0,80	0,80	0,80	0,80
8159	Geen verblijfsobject	3,00	-0,78	Relatief	0 dB	0,80	0,80	0,80	0,80	0,80	0,80	0,80	0,80
8160	Geen verblijfsobject	3,00	-0,33	Relatief	0 dB	0,80	0,80	0,80	0,80	0,80	0,80	0,80	0,80
8161	Geen verblijfsobject	3,00	-0,71	Relatief	0 dB	0,80	0,80	0,80	0,80	0,80	0,80	0,80	0,80
8162	Geen verblijfsobject	3,00	-1,38	Relatief	0 dB	0,80	0,80	0,80	0,80	0,80	0,80	0,80	0,80
8163	Geen verblijfsobject	3,00	-0,22	Relatief	0 dB	0,80	0,80	0,80	0,80	0,80	0,80	0,80	0,80
8164	Geen verblijfsobject	3,00	-1,63	Relatief	0 dB	0,80	0,80	0,80	0,80	0,80	0,80	0,80	0,80
8165	Geen verblijfsobject	3,00	-0,58	Relatief	0 dB	0,80	0,80	0,80	0,80	0,80	0,80	0,80	0,80
8166	Geen verblijfsobject	3,00	-0,10	Relatief	0 dB	0,80	0,80	0,80	0,80	0,80	0,80	0,80	0,80
8167	Geen verblijfsobject	3,00	-1,39	Relatief	0 dB	0,80	0,80	0,80	0,80	0,80	0,80	0,80	0,80
8168	Geen verblijfsobject	3,00	-0,88	Relatief	0 dB	0,80	0,80	0,80	0,80	0,80	0,80	0,80	0,80
8169	Geen verblijfsobject	3,00	-1,47	Relatief	0 dB	0,80	0,80	0,80	0,80	0,80	0,80	0,80	0,80
8170	Geen verblijfsobject	3,00	-1,01	Relatief	0 dB	0,80	0,80	0,80	0,80	0,80	0,80	0,80	0,80
8171	Geen verblijfsobject	3,00	-1,48	Relatief	0 dB	0,80	0,80	0,80	0,80	0,80	0,80	0,80	0,80
8172	Geen verblijfsobject	3,00	0,07	Relatief	0 dB	0,80	0,80	0,80	0,80	0,80	0,80	0,80	0,80
8173	Geen verblijfsobject	3,00	-0,68	Relatief	0 dB	0,80	0,80	0,80	0,80	0,80	0,80	0,80	0,80
8174	Geen verblijfsobject	3,00	0,13	Relatief	0 dB	0,80	0,80	0,80	0,80	0,80	0,80	0,80	0,80
8175	Geen verblijfsobject	3,00	-1,15	Relatief	0 dB	0,80	0,80	0,80	0,80	0,80	0,80	0,80	0,80
8176	Geen verblijfsobject	2,80	-1,29	Relatief	0 dB	0,80	0,80	0,80	0,80	0,80	0,80	0,80	0,80
8177	Geen verblijfsobject	3,00	-1,89	Relatief	0 dB	0,80	0,80	0,80	0,80	0,80	0,80	0,80	0,80
8178	Geen verblijfsobject	3,00	0,05	Relatief	0 dB	0,80	0,80	0,80	0,80	0,80	0,80	0,80	0,80
8179	Geen verblijfsobject	3,00	-0,70	Relatief	0 dB	0,80	0,80	0,80	0,80	0,80	0,80	0,80	0,80
8180	Geen verblijfsobject	3,00	-1,60	Relatief	0 dB	0,80	0,80	0,80	0,80	0,80	0,80	0,80	0,80
8181	Geen verblijfsobject	3,00	-1,71	Relatief	0 dB	0,80	0,80	0,80	0,80	0,80	0,80	0,80	0,80
8182	Geen verblijfsobject	3,00	-1,33	Relatief	0 dB	0,80	0,80	0,80	0,80	0,80	0,80	0,80	0,80
8183	Geen verblijfsobject	3,00	-1,73	Relatief	0 dB	0,80	0,80	0,80	0,80	0,80	0,80	0,80	0,80
8184	Geen verblijfsobject	3,00	1,06	Relatief	0 dB	0,80	0,80	0,80	0,80	0,80	0,80	0,80	0,80
8185	Geen verblijfsobject	3,00	-0,89	Relatief	0 dB	0,80	0,80	0,80	0,80	0,80	0,80	0,80	0,80
8186	Geen verblijfsobject	3,00	-1,55	Relatief	0 dB	0,80	0,80	0,80	0,80	0,80	0,80	0,80	0,80
8187	Geen verblijfsobject	3,00	-0,94	Relatief	0 dB	0,80	0,80	0,80	0,80	0,80	0,80	0,80	0,80
8188	Geen verblijfsobject	3,00	1,31	Relatief	0 dB	0,80	0,80	0,80	0,80	0,80	0,80	0,80	0,80
8189	Geen verblijfsobject	3,00	-0,02	Relatief	0 dB	0,80	0,80	0,80	0,80	0,80	0,80	0,80	0,80
8190	Geen verblijfsobject	5,60	1,09	Relatief	0 dB	0,80	0,80	0,80	0,80	0,80	0,80	0,80	0,80
8191	Geen verblijfsobject	3,00	-0,78	Relatief	0 dB	0,80	0,80	0,80	0,80	0,80	0,80	0,80	0,80
8192	Geen verblijfsobject	3,00	-0,02	Relatief	0 dB	0,80	0,80	0,80	0,80	0,80	0,80	0,80	0,80
8193	Geen verblijfsobject	3,00	-0,68	Relatief	0 dB	0,80	0,80	0,80	0,80	0,80	0,80	0,80	0,80
8194	Geen verblijfsobject	3,00	-0,03	Relatief	0 dB	0,80	0,80	0,80	0,80	0,80	0,80	0,80	0,80
8195	Geen verblijfsobject	3,00	-0,59	Relatief	0 dB	0,80	0,80	0,80	0,80	0,80	0,80	0,80	0,80
8196	Geen verblijfsobject	3,00	-0,25	Relatief	0 dB	0,80	0,80	0,80	0,80	0,80	0,80	0,80	0,80
8197	Geen verblijfsobject	3,00	0,61	Relatief	0 dB	0,80	0,80	0,80	0,80	0,80	0,80	0,80	0,80
8198	Geen verblijfsobject	3,00	-0,69	Relatief	0 dB	0,80	0,80	0,80	0,80	0,80	0,80	0,80	0,80
8199	Geen verblijfsobject	3,00	-1,14	Relatief	0 dB	0,80	0,80	0,80	0,80	0,80	0,80	0,80	0,80
8200	Geen verblijfsobject	3,00	-0,69	Relatief	0 dB	0,80	0,80	0,80	0,80	0,80	0,80	0,80	0,80
8201	Geen verblijfsobject	3,00	-0,62	Relatief	0 dB	0,80	0,80	0,80	0,80	0,80	0,80	0,80	0,80
8202	Geen verblijfsobject	3,00	-1,69	Relatief	0 dB	0,80	0,80	0,80	0,80	0,80	0,80	0,80	0,80
8203	Geen verblijfsobject	3,00	-1,77	Relatief	0 dB	0,80	0,80	0,80	0,80	0,80	0,80	0,80	0,80
8204	Geen verblijfsobject	3,00	-0,87	Relatief	0 dB	0,80	0,80	0,80	0,80	0,80	0,80	0,80	0,80
8205	Geen verblijfsobject	3,00	0,93	Relatief	0 dB	0,80	0,80	0,80	0,80	0,80	0,80	0,80	0,80
8206	Geen verblijfsobject	3,00	-0,98	Relatief	0 dB	0,80	0,80	0,80	0,80	0,80	0,80	0,80	0,80
8207	Geen verblijfsobject	3,00	0,10	Relatief	0 dB	0,80	0,80	0,80	0,80	0,80	0,80	0,80	0,80
8208	Geen verblijfsobject	3,00	1,57	Relatief	0 dB	0,80	0,80	0,80	0,80	0,80	0,80	0,80	0,80
8209	Geen verblijfsobject	3,00	0,06	Relatief	0 dB	0,80	0,80	0,80	0,80	0,80	0,80	0,80	0,80
8210	Geen verblijfsobject	3,00	-0,15	Relatief	0 dB	0,80	0,80	0,80	0,80	0,80	0,80	0,80	0,80
8211	Geen verblijfsobject	3,00	-0,01	Relatief	0 dB	0,80	0,80	0,80	0,80	0,80	0,80	0,80	0,80
8212	Geen verblijfsobject	3,00	-0,50	Relatief	0 dB	0,80	0,80	0,80	0,80	0,80	0,80	0,80	0,80
8213	Geen verblijfsobject	3,00	-0,36	Relatief	0 dB	0,80	0,80	0,80	0,80	0,80	0,80	0,80	0,80
8214	Geen verblijfsobject	3,00	-1,28	Relatief	0 dB	0,80	0,80	0,80	0,80	0,80	0,80	0,80	0,80
8215	Geen verblijfsobject	3,00	-0,45	Relatief	0 dB	0,80	0,80	0,80	0,80	0,80	0,80	0,80	0,80
8216	Geen verblijfsobject	3,00	-1,23	Relatief	0 dB	0,80	0,80	0,80	0,80	0,80	0,80	0,80	0,80
8217	Geen verblijfsobject	3,00	-0,15	Relatief	0 dB	0,80	0,80	0,80	0,80	0,80	0,80	0,80	0,80
8218	Geen verblijfsobject	3,00	-0,91	Relatief	0 dB	0,80	0,80	0,80	0,80	0,80	0,80	0,80	0,80
8219	Geen verblijfsobject	3,00	-0,75	Relatief	0 dB	0,80	0,80	0,80	0,80	0,80	0,80	0,80	0,80
8220	Geen verblijfsobject	3,00	-0,41	Relatief	0 dB	0,80	0,80	0,80	0,80	0,80	0,80	0,80	0,80
8221	Geen verblijfsobject	3,00	1,85	Relatief	0 dB	0,80	0,80	0,80	0,80	0,80	0,80	0,80	0,80
8222	Geen verblijfsobject	3,00	-0,75	Relatief	0 dB	0,80	0,80	0,80	0,80	0,80	0,80	0,80	0,80
8223	Geen verblijfsobject	14,60	-0,92	Relatief	0 dB	0,80	0,80	0,80	0,80	0,80	0,80	0,80	0,80

Model: 2023 wegverkeer incl. Rijksweg
Groep: (hoofdgroep)
Lijst van Gebouwen, voor rekenmethode Wegverkeerslawaai - RMG-2012, wegverkeer

Naam	Omschr.	Hoogte	Maaiveld	Hdef.	Cp	Refl. 63	Refl. 125	Refl. 250	Refl. 500	Refl. 1k	Refl. 2k	Refl. 4k	Refl. 8k
8224	Geen verblijfsobject	3,00	0,39	Relatief	0 dB	0,80	0,80	0,80	0,80	0,80	0,80	0,80	0,80
8225	Geen verblijfsobject	3,00	-0,96	Relatief	0 dB	0,80	0,80	0,80	0,80	0,80	0,80	0,80	0,80
8226	Geen verblijfsobject	3,00	-1,29	Relatief	0 dB	0,80	0,80	0,80	0,80	0,80	0,80	0,80	0,80
8227	Geen verblijfsobject	3,00	-1,03	Relatief	0 dB	0,80	0,80	0,80	0,80	0,80	0,80	0,80	0,80
8228	Geen verblijfsobject	3,00	-0,21	Relatief	0 dB	0,80	0,80	0,80	0,80	0,80	0,80	0,80	0,80
8229	Geen verblijfsobject	3,00	-1,27	Relatief	0 dB	0,80	0,80	0,80	0,80	0,80	0,80	0,80	0,80
8230	Geen verblijfsobject	11,90	-1,57	Relatief	0 dB	0,80	0,80	0,80	0,80	0,80	0,80	0,80	0,80
8231	Geen verblijfsobject	3,00	-0,92	Relatief	0 dB	0,80	0,80	0,80	0,80	0,80	0,80	0,80	0,80
8232	Geen verblijfsobject	3,00	-1,70	Relatief	0 dB	0,80	0,80	0,80	0,80	0,80	0,80	0,80	0,80
8233	Geen verblijfsobject	3,00	-1,06	Relatief	0 dB	0,80	0,80	0,80	0,80	0,80	0,80	0,80	0,80
8234	Geen verblijfsobject	6,20	0,00	Relatief	0 dB	0,80	0,80	0,80	0,80	0,80	0,80	0,80	0,80
8235	Geen verblijfsobject	3,00	0,04	Relatief	0 dB	0,80	0,80	0,80	0,80	0,80	0,80	0,80	0,80
8236	Geen verblijfsobject	6,00	0,00	Relatief	0 dB	0,80	0,80	0,80	0,80	0,80	0,80	0,80	0,80
8237	Geen verblijfsobject	3,00	-0,62	Relatief	0 dB	0,80	0,80	0,80	0,80	0,80	0,80	0,80	0,80
8238	Geen verblijfsobject	3,00	-1,57	Relatief	0 dB	0,80	0,80	0,80	0,80	0,80	0,80	0,80	0,80
8239	Geen verblijfsobject	3,00	-1,52	Relatief	0 dB	0,80	0,80	0,80	0,80	0,80	0,80	0,80	0,80
8240	Geen verblijfsobject	3,00	-1,54	Relatief	0 dB	0,80	0,80	0,80	0,80	0,80	0,80	0,80	0,80
8241	Geen verblijfsobject	3,00	-0,67	Relatief	0 dB	0,80	0,80	0,80	0,80	0,80	0,80	0,80	0,80
8242	Geen verblijfsobject	3,00	0,11	Relatief	0 dB	0,80	0,80	0,80	0,80	0,80	0,80	0,80	0,80
8243	Geen verblijfsobject	3,00	-0,91	Relatief	0 dB	0,80	0,80	0,80	0,80	0,80	0,80	0,80	0,80
8244	Geen verblijfsobject	3,00	-0,22	Relatief	0 dB	0,80	0,80	0,80	0,80	0,80	0,80	0,80	0,80
8245	Geen verblijfsobject	3,00	-0,68	Relatief	0 dB	0,80	0,80	0,80	0,80	0,80	0,80	0,80	0,80
8246	Geen verblijfsobject	3,00	-1,05	Relatief	0 dB	0,80	0,80	0,80	0,80	0,80	0,80	0,80	0,80
8247	Geen verblijfsobject	3,00	-0,84	Relatief	0 dB	0,80	0,80	0,80	0,80	0,80	0,80	0,80	0,80
8248	Geen verblijfsobject	3,00	-0,32	Relatief	0 dB	0,80	0,80	0,80	0,80	0,80	0,80	0,80	0,80
8249	Geen verblijfsobject	3,00	-0,70	Relatief	0 dB	0,80	0,80	0,80	0,80	0,80	0,80	0,80	0,80
8250	Geen verblijfsobject	3,00	0,12	Relatief	0 dB	0,80	0,80	0,80	0,80	0,80	0,80	0,80	0,80
8251	Eerste kade 17 Gouda	2,50	1,56	Relatief	0 dB	0,80	0,80	0,80	0,80	0,80	0,80	0,80	0,80
8252	Geen verblijfsobject	3,00	0,59	Relatief	0 dB	0,80	0,80	0,80	0,80	0,80	0,80	0,80	0,80
8253	Geen verblijfsobject	3,00	-0,59	Relatief	0 dB	0,80	0,80	0,80	0,80	0,80	0,80	0,80	0,80
8254	Geen verblijfsobject	3,00	0,00	Relatief	0 dB	0,80	0,80	0,80	0,80	0,80	0,80	0,80	0,80
8255	Geen verblijfsobject	3,00	-0,36	Relatief	0 dB	0,80	0,80	0,80	0,80	0,80	0,80	0,80	0,80
8256	Geen verblijfsobject	3,00	-0,61	Relatief	0 dB	0,80	0,80	0,80	0,80	0,80	0,80	0,80	0,80
8257	Geen verblijfsobject	3,00	-0,52	Relatief	0 dB	0,80	0,80	0,80	0,80	0,80	0,80	0,80	0,80
8258	Geen verblijfsobject	3,00	-1,00	Relatief	0 dB	0,80	0,80	0,80	0,80	0,80	0,80	0,80	0,80
8259	Geen verblijfsobject	3,00	-1,45	Relatief	0 dB	0,80	0,80	0,80	0,80	0,80	0,80	0,80	0,80
8260	Geen verblijfsobject	3,00	-0,96	Relatief	0 dB	0,80	0,80	0,80	0,80	0,80	0,80	0,80	0,80
8261	Geen verblijfsobject	3,00	0,11	Relatief	0 dB	0,80	0,80	0,80	0,80	0,80	0,80	0,80	0,80
8262	Geen verblijfsobject	3,80	-0,41	Relatief	0 dB	0,80	0,80	0,80	0,80	0,80	0,80	0,80	0,80
8263	Geen verblijfsobject	5,00	0,04	Relatief	0 dB	0,80	0,80	0,80	0,80	0,80	0,80	0,80	0,80
8264	Geen verblijfsobject	3,00	1,56	Relatief	0 dB	0,80	0,80	0,80	0,80	0,80	0,80	0,80	0,80
8265	Geen verblijfsobject	3,00	-1,47	Relatief	0 dB	0,80	0,80	0,80	0,80	0,80	0,80	0,80	0,80
8266	Geen verblijfsobject	3,00	-0,97	Relatief	0 dB	0,80	0,80	0,80	0,80	0,80	0,80	0,80	0,80
8267	Geen verblijfsobject	3,00	-0,84	Relatief	0 dB	0,80	0,80	0,80	0,80	0,80	0,80	0,80	0,80
8268	Geen verblijfsobject	7,50	-0,15	Relatief	0 dB	0,80	0,80	0,80	0,80	0,80	0,80	0,80	0,80
8269	Geen verblijfsobject	3,00	-0,59	Relatief	0 dB	0,80	0,80	0,80	0,80	0,80	0,80	0,80	0,80
8270	Geen verblijfsobject	3,00	-0,62	Relatief	0 dB	0,80	0,80	0,80	0,80	0,80	0,80	0,80	0,80
8271	Geen verblijfsobject	3,00	-0,35	Relatief	0 dB	0,80	0,80	0,80	0,80	0,80	0,80	0,80	0,80
8272	Geen verblijfsobject	8,10	0,74	Relatief	0 dB	0,80	0,80	0,80	0,80	0,80	0,80	0,80	0,80
8273	Geen verblijfsobject	3,00	-1,05	Relatief	0 dB	0,80	0,80	0,80	0,80	0,80	0,80	0,80	0,80
8274	Geen verblijfsobject	3,00	-0,21	Relatief	0 dB	0,80	0,80	0,80	0,80	0,80	0,80	0,80	0,80
8275	Geen verblijfsobject	3,00	0,23	Relatief	0 dB	0,80	0,80	0,80	0,80	0,80	0,80	0,80	0,80
8276	Geen verblijfsobject	3,00	-1,25	Relatief	0 dB	0,80	0,80	0,80	0,80	0,80	0,80	0,80	0,80
8277	Geen verblijfsobject	3,00	-0,54	Relatief	0 dB	0,80	0,80	0,80	0,80	0,80	0,80	0,80	0,80
8278	Geen verblijfsobject	3,00	-0,20	Relatief	0 dB	0,80	0,80	0,80	0,80	0,80	0,80	0,80	0,80
8279	Geen verblijfsobject	3,00	-1,29	Relatief	0 dB	0,80	0,80	0,80	0,80	0,80	0,80	0,80	0,80
8280	Geen verblijfsobject	3,00	-1,76	Relatief	0 dB	0,80	0,80	0,80	0,80	0,80	0,80	0,80	0,80
8281	Geen verblijfsobject	3,00	-1,35	Relatief	0 dB	0,80	0,80	0,80	0,80	0,80	0,80	0,80	0,80
8282	Geen verblijfsobject	3,00	-1,00	Relatief	0 dB	0,80	0,80	0,80	0,80	0,80	0,80	0,80	0,80
8283	Geen verblijfsobject	3,00	-1,55	Relatief	0 dB	0,80	0,80	0,80	0,80	0,80	0,80	0,80	0,80
8284	Geen verblijfsobject	3,00	-0,90	Relatief	0 dB	0,80	0,80	0,80	0,80	0,80	0,80	0,80	0,80
8285	Geen verblijfsobject	3,00	-0,09	Relatief	0 dB	0,80	0,80	0,80	0,80	0,80	0,80	0,80	0,80
8286	Geen verblijfsobject	3,00	-0,64	Relatief	0 dB	0,80	0,80	0,80	0,80	0,80	0,80	0,80	0,80
8287	Geen verblijfsobject	3,00	-0,85	Relatief	0 dB	0,80	0,80	0,80	0,80	0,80	0,80	0,80	0,80
8288	Geen verblijfsobject	3,00	-1,13	Relatief	0 dB	0,80	0,80	0,80	0,80	0,80	0,80	0,80	0,80
8289	Geen verblijfsobject	3,00	0,10	Relatief	0 dB	0,80	0,80	0,80	0,80	0,80	0,80	0,80	0,80
8290	Geen verblijfsobject	3,00	-0,20	Relatief	0 dB	0,80	0,80	0,80	0,80	0,80	0,80	0,80	0,80
8291	Geen verblijfsobject	3,00	-1,72	Relatief	0 dB	0,80	0,80	0,80	0,80	0,80	0,80	0,80	0,80
8292	Geen verblijfsobject	3,00	-1,14	Relatief	0 dB	0,80	0,80	0,80	0,80	0,80	0,80	0,80	0,80
8293	Geen verblijfsobject	3,00	0,13	Relatief	0 dB	0,80	0,80	0,80	0,80	0,80	0,80	0,80	0,80
8294	Geen verblijfsobject	3,00	-1,32	Relatief	0 dB	0,80	0,80	0,80	0,80	0,80	0,80	0,80	0,80
8295	Geen verblijfsobject	3,00	-1,09	Relatief	0 dB	0,80	0,80	0,80	0,80	0,80	0,80	0,80	0,80
8296	Geen verblijfsobject	3,00	-0,64	Relatief	0 dB	0,80	0,80	0,80	0,80	0,80	0,80	0,80	0,80
8297	Geen verblijfsobject	3,00	-0,07	Relatief	0 dB	0,80	0,80	0,80	0,80	0,80	0,80	0,80	0,80
8298	Geen verblijfsobject	3,00	-1,63	Relatief	0 dB	0,80	0,80	0,80	0,80	0,80	0,80	0,80	0,80
8299	Geen verblijfsobject	3,00	-0,75	Relatief	0 dB	0,80	0,80	0,80	0,80	0,80	0,80	0,80	0,80
8300	Geen verblijfsobject	3,00	-0,88	Relatief	0 dB	0,80	0,80	0,80	0,80	0,80	0,80	0,80	0,80
8301	Geen verblijfsobject	3,00	-0,27	Relatief	0 dB	0,80	0,80	0,80	0,80	0,80	0,80	0,80	0,80
8302	Geen verblijfsobject	3,00	-1,12	Relatief	0 dB	0,80	0,80	0,80	0,80	0,80	0,80	0,80	0,80
8303	Geen verblijfsobject	3,00	-1,04	Relatief	0 dB	0,80	0,80	0,80	0,80	0,80	0,80	0,80	0,80
8304	Geen verblijfsobject	3,00	-1,01	Relatief	0 dB	0,80	0,80	0,80	0,80	0,80	0,80	0,80	0,80
8305	Geen verblijfsobject	3,00	-1,19	Relatief	0 dB	0,80	0,80	0,80	0,80	0,80	0,80	0,80	0,80
8306	Geen verblijfsobject	3,00	-0,98	Relatief	0 dB	0,80	0,80	0,80	0,80	0,80	0,80	0,80	0,80
8307	Geen verblijfsobject	3,00	-1,21	Relatief	0 dB	0,80	0,80	0,80	0,80	0,80	0,80	0,80	0,80
8308	Geen verblijfsobject	3,00	-0,42	Relatief	0 dB	0,80	0,80	0,80	0,80	0,80	0,80	0,80	0,80
8309	Geen verblijfsobject	3,00	0,08	Relatief	0 dB	0,80	0,80	0,80	0,80	0,80	0,80	0,80	0,80
8310	Geen verblijfsobject	3,00	-1,40	Relatief	0 dB	0,80	0,80	0,80	0,80	0,80	0,80	0,80	0,80
8311	Geen verblijfsobject	3,00	0,91	Relatief	0 dB	0,80	0,80	0,80	0,80	0,80	0,80	0,80	0,80
8312	Geen verblijfsobject	3,00	0,93	Relatief	0 dB	0,80	0,80	0,80	0,80	0,80	0,80	0,80	0,80
8313	Geen verblijfsobject	3,00	-1,59	Relatief	0 dB	0,80	0,80	0,80	0,80	0,80	0,80	0,80	0,80
8314	Geen verblijfsobject	3,00	-0,87	Relatief	0 dB	0,80	0,80	0,80	0,80	0,80	0,80	0,80	0,80
8315	Geen verblijfsobject	3,00	-1,67	Relatief	0 dB	0,80	0,80	0,80	0,80	0,80	0,80	0,80	0,80
8316	Geen verblijfsobject	4,60	0,60	Relatief	0 dB	0,80	0,80	0,80	0,80	0,80	0,80	0,80	0,80
8317	Geen verblijfsobject	3,00	0,05	Relatief	0 dB	0,80	0,80	0,80	0,80	0,80	0,80	0,80	0,80
8318	Geen verblijfsobject	3,00	-1,15	Relatief	0 dB	0,80	0,80	0,80	0,80	0,80	0,80	0,80	0,80
8319	Geen verblijfsobject	3,00	0,62	Relatief	0 dB	0,80	0,80	0,80	0,80	0,80	0,80	0,80	0,80
8320	Geen verblijfsobject	3,00	-1,34	Relatief	0 dB	0,80	0,80	0,80	0,80	0,80	0,80	0,80	0,80
8321	Geen verblijfsobject	3,00	-1,49	Relatief	0 dB	0,80	0,80	0,80	0,80	0,80	0,80	0,80	0,80
8322	Geen verblijfsobject	3,00	-0,63	Relatief	0 dB	0,80	0,80	0,80	0,80	0,80	0,80	0,80	0,80
8323	Geen verblijfsobject	3,00	-0,28	Relatief	0 dB	0,80	0,80	0,80	0,80	0,80	0,80	0,80	0,80

Model: 2023 wegverkeer incl. Rijksweg
Groep: (hoofdgroep)
Lijst van Gebouwen, voor rekenmethode Wegverkeerslawaai - RMG-2012, wegverkeer

Naam	Omschr.	Hoogte	Maaiveld	Hdef.	Cp	Refl. 63	Refl. 125	Refl. 250	Refl. 500	Refl. 1k	Refl. 2k	Refl. 4k	Refl. 8k
8324	Geen verblijfsobject	3,00	-1,24	Relatief	0 dB	0,80	0,80	0,80	0,80	0,80	0,80	0,80	0,80
8325	Geen verblijfsobject	3,00	-0,19	Relatief	0 dB	0,80	0,80	0,80	0,80	0,80	0,80	0,80	0,80
8326	Geen verblijfsobject	3,00	-0,56	Relatief	0 dB	0,80	0,80	0,80	0,80	0,80	0,80	0,80	0,80
8327	Geen verblijfsobject	3,00	-1,36	Relatief	0 dB	0,80	0,80	0,80	0,80	0,80	0,80	0,80	0,80
8328	Geen verblijfsobject	3,00	1,25	Relatief	0 dB	0,80	0,80	0,80	0,80	0,80	0,80	0,80	0,80
8329	Geen verblijfsobject	3,00	-1,60	Relatief	0 dB	0,80	0,80	0,80	0,80	0,80	0,80	0,80	0,80
8330	Geen verblijfsobject	3,00	1,44	Relatief	0 dB	0,80	0,80	0,80	0,80	0,80	0,80	0,80	0,80
8331	Geen verblijfsobject	3,00	1,11	Relatief	0 dB	0,80	0,80	0,80	0,80	0,80	0,80	0,80	0,80
8332	Geen verblijfsobject	3,00	-0,98	Relatief	0 dB	0,80	0,80	0,80	0,80	0,80	0,80	0,80	0,80
8333	Geen verblijfsobject	3,00	0,01	Relatief	0 dB	0,80	0,80	0,80	0,80	0,80	0,80	0,80	0,80
8334	Geen verblijfsobject	3,00	-0,98	Relatief	0 dB	0,80	0,80	0,80	0,80	0,80	0,80	0,80	0,80
8335	Geen verblijfsobject	3,00	-0,61	Relatief	0 dB	0,80	0,80	0,80	0,80	0,80	0,80	0,80	0,80
8336	Geen verblijfsobject	3,00	-0,68	Relatief	0 dB	0,80	0,80	0,80	0,80	0,80	0,80	0,80	0,80
8337	Geen verblijfsobject	3,00	-0,71	Relatief	0 dB	0,80	0,80	0,80	0,80	0,80	0,80	0,80	0,80
8338	Geen verblijfsobject	3,00	-1,38	Relatief	0 dB	0,80	0,80	0,80	0,80	0,80	0,80	0,80	0,80
8339	Geen verblijfsobject	3,00	-1,33	Relatief	0 dB	0,80	0,80	0,80	0,80	0,80	0,80	0,80	0,80
8340	Geen verblijfsobject	3,00	-0,75	Relatief	0 dB	0,80	0,80	0,80	0,80	0,80	0,80	0,80	0,80
8341	Geen verblijfsobject	3,00	-1,20	Relatief	0 dB	0,80	0,80	0,80	0,80	0,80	0,80	0,80	0,80
8342	Geen verblijfsobject	3,00	-0,57	Relatief	0 dB	0,80	0,80	0,80	0,80	0,80	0,80	0,80	0,80
8343	Geen verblijfsobject	3,00	-0,71	Relatief	0 dB	0,80	0,80	0,80	0,80	0,80	0,80	0,80	0,80
8344	Geen verblijfsobject	3,00	-0,09	Relatief	0 dB	0,80	0,80	0,80	0,80	0,80	0,80	0,80	0,80
8345	Geen verblijfsobject	3,00	-0,83	Relatief	0 dB	0,80	0,80	0,80	0,80	0,80	0,80	0,80	0,80
8346	Geen verblijfsobject	3,00	-0,91	Relatief	0 dB	0,80	0,80	0,80	0,80	0,80	0,80	0,80	0,80
8347	Geen verblijfsobject	3,00	-0,71	Relatief	0 dB	0,80	0,80	0,80	0,80	0,80	0,80	0,80	0,80
8348	Geen verblijfsobject	3,00	-0,98	Relatief	0 dB	0,80	0,80	0,80	0,80	0,80	0,80	0,80	0,80
8349	Geen verblijfsobject	3,00	-0,45	Relatief	0 dB	0,80	0,80	0,80	0,80	0,80	0,80	0,80	0,80
8350	Geen verblijfsobject	3,00	-1,10	Relatief	0 dB	0,80	0,80	0,80	0,80	0,80	0,80	0,80	0,80
8351	Geen verblijfsobject	3,00	-0,87	Relatief	0 dB	0,80	0,80	0,80	0,80	0,80	0,80	0,80	0,80
8352	Geen verblijfsobject	3,00	-1,03	Relatief	0 dB	0,80	0,80	0,80	0,80	0,80	0,80	0,80	0,80
8353	Geen verblijfsobject	3,00	-0,72	Relatief	0 dB	0,80	0,80	0,80	0,80	0,80	0,80	0,80	0,80
8354	Geen verblijfsobject	3,00	-0,71	Relatief	0 dB	0,80	0,80	0,80	0,80	0,80	0,80	0,80	0,80
8355	Geen verblijfsobject	3,00	-1,01	Relatief	0 dB	0,80	0,80	0,80	0,80	0,80	0,80	0,80	0,80
8356	Geen verblijfsobject	3,00	-1,30	Relatief	0 dB	0,80	0,80	0,80	0,80	0,80	0,80	0,80	0,80
8357	Geen verblijfsobject	3,00	0,97	Relatief	0 dB	0,80	0,80	0,80	0,80	0,80	0,80	0,80	0,80
8358	Geen verblijfsobject	3,00	-1,65	Relatief	0 dB	0,80	0,80	0,80	0,80	0,80	0,80	0,80	0,80
8359	Geen verblijfsobject	3,00	-0,60	Relatief	0 dB	0,80	0,80	0,80	0,80	0,80	0,80	0,80	0,80
8360	Geen verblijfsobject	3,00	-1,40	Relatief	0 dB	0,80	0,80	0,80	0,80	0,80	0,80	0,80	0,80
8361	Geen verblijfsobject	3,00	-0,26	Relatief	0 dB	0,80	0,80	0,80	0,80	0,80	0,80	0,80	0,80
8362	Geen verblijfsobject	3,00	-1,01	Relatief	0 dB	0,80	0,80	0,80	0,80	0,80	0,80	0,80	0,80
8363	Geen verblijfsobject	3,00	-1,59	Relatief	0 dB	0,80	0,80	0,80	0,80	0,80	0,80	0,80	0,80
8364	Geen verblijfsobject	3,00	0,23	Relatief	0 dB	0,80	0,80	0,80	0,80	0,80	0,80	0,80	0,80
8365	Geen verblijfsobject	3,00	-1,20	Relatief	0 dB	0,80	0,80	0,80	0,80	0,80	0,80	0,80	0,80
8366	Geen verblijfsobject	3,00	-0,93	Relatief	0 dB	0,80	0,80	0,80	0,80	0,80	0,80	0,80	0,80
8367	Geen verblijfsobject	3,00	-1,30	Relatief	0 dB	0,80	0,80	0,80	0,80	0,80	0,80	0,80	0,80
8368	Geen verblijfsobject	3,00	-0,87	Relatief	0 dB	0,80	0,80	0,80	0,80	0,80	0,80	0,80	0,80
8369	Geen verblijfsobject	3,00	-0,82	Relatief	0 dB	0,80	0,80	0,80	0,80	0,80	0,80	0,80	0,80
8370	Geen verblijfsobject	3,00	-1,53	Relatief	0 dB	0,80	0,80	0,80	0,80	0,80	0,80	0,80	0,80
8371	Geen verblijfsobject	3,00	-0,88	Relatief	0 dB	0,80	0,80	0,80	0,80	0,80	0,80	0,80	0,80
8372	Geen verblijfsobject	3,00	-1,03	Relatief	0 dB	0,80	0,80	0,80	0,80	0,80	0,80	0,80	0,80
8373	Geen verblijfsobject	3,00	-1,43	Relatief	0 dB	0,80	0,80	0,80	0,80	0,80	0,80	0,80	0,80
8374	Geen verblijfsobject	3,00	-0,67	Relatief	0 dB	0,80	0,80	0,80	0,80	0,80	0,80	0,80	0,80
8375	Geen verblijfsobject	3,00	-0,72	Relatief	0 dB	0,80	0,80	0,80	0,80	0,80	0,80	0,80	0,80
8376	Geen verblijfsobject	3,00	-0,27	Relatief	0 dB	0,80	0,80	0,80	0,80	0,80	0,80	0,80	0,80
8377	Geen verblijfsobject	3,00	-1,54	Relatief	0 dB	0,80	0,80	0,80	0,80	0,80	0,80	0,80	0,80
8378	Geen verblijfsobject	3,00	-1,67	Relatief	0 dB	0,80	0,80	0,80	0,80	0,80	0,80	0,80	0,80
8379	Geen verblijfsobject	3,00	-1,42	Relatief	0 dB	0,80	0,80	0,80	0,80	0,80	0,80	0,80	0,80
8380	Geen verblijfsobject	3,00	-0,22	Relatief	0 dB	0,80	0,80	0,80	0,80	0,80	0,80	0,80	0,80
8381	Geen verblijfsobject	3,00	-1,24	Relatief	0 dB	0,80	0,80	0,80	0,80	0,80	0,80	0,80	0,80
8382	Geen verblijfsobject	3,00	-0,37	Relatief	0 dB	0,80	0,80	0,80	0,80	0,80	0,80	0,80	0,80
8383	Geen verblijfsobject	3,00	1,80	Relatief	0 dB	0,80	0,80	0,80	0,80	0,80	0,80	0,80	0,80
8384	Geen verblijfsobject	3,00	-1,23	Relatief	0 dB	0,80	0,80	0,80	0,80	0,80	0,80	0,80	0,80
8385	Geen verblijfsobject	3,00	-1,67	Relatief	0 dB	0,80	0,80	0,80	0,80	0,80	0,80	0,80	0,80
8386	Geen verblijfsobject	3,00	-0,64	Relatief	0 dB	0,80	0,80	0,80	0,80	0,80	0,80	0,80	0,80
8387	Geen verblijfsobject	3,00	-0,93	Relatief	0 dB	0,80	0,80	0,80	0,80	0,80	0,80	0,80	0,80
8388	Geen verblijfsobject	3,00	0,42	Relatief	0 dB	0,80	0,80	0,80	0,80	0,80	0,80	0,80	0,80
8389	Geen verblijfsobject	3,00	-0,75	Relatief	0 dB	0,80	0,80	0,80	0,80	0,80	0,80	0,80	0,80
8390	Geen verblijfsobject	3,00	-0,60	Relatief	0 dB	0,80	0,80	0,80	0,80	0,80	0,80	0,80	0,80
8391	Geen verblijfsobject	3,00	0,13	Relatief	0 dB	0,80	0,80	0,80	0,80	0,80	0,80	0,80	0,80
8392	Geen verblijfsobject	3,00	-1,23	Relatief	0 dB	0,80	0,80	0,80	0,80	0,80	0,80	0,80	0,80
8393	Geen verblijfsobject	9,40	-1,27	Relatief	0 dB	0,80	0,80	0,80	0,80	0,80	0,80	0,80	0,80
8394	Geen verblijfsobject	3,00	-0,24	Relatief	0 dB	0,80	0,80	0,80	0,80	0,80	0,80	0,80	0,80
8395	Geen verblijfsobject	3,00	1,47	Relatief	0 dB	0,80	0,80	0,80	0,80	0,80	0,80	0,80	0,80
8396	Geen verblijfsobject	3,00	-0,77	Relatief	0 dB	0,80	0,80	0,80	0,80	0,80	0,80	0,80	0,80
8397	Geen verblijfsobject	3,00	1,76	Relatief	0 dB	0,80	0,80	0,80	0,80	0,80	0,80	0,80	0,80
8398	Geen verblijfsobject	3,00	-0,97	Relatief	0 dB	0,80	0,80	0,80	0,80	0,80	0,80	0,80	0,80
8399	Geen verblijfsobject	3,00	-0,61	Relatief	0 dB	0,80	0,80	0,80	0,80	0,80	0,80	0,80	0,80
8400	Geen verblijfsobject	3,00	-1,62	Relatief	0 dB	0,80	0,80	0,80	0,80	0,80	0,80	0,80	0,80
8401	Geen verblijfsobject	3,00	-0,61	Relatief	0 dB	0,80	0,80	0,80	0,80	0,80	0,80	0,80	0,80
8402	Geen verblijfsobject	3,00	-1,24	Relatief	0 dB	0,80	0,80	0,80	0,80	0,80	0,80	0,80	0,80
8403	Geen verblijfsobject	3,00	-0,95	Relatief	0 dB	0,80	0,80	0,80	0,80	0,80	0,80	0,80	0,80
8404	Geen verblijfsobject	3,00	-0,21	Relatief	0 dB	0,80	0,80	0,80	0,80	0,80	0,80	0,80	0,80
8405	Geen verblijfsobject	3,00	-0,64	Relatief	0 dB	0,80	0,80	0,80	0,80	0,80	0,80	0,80	0,80
8406	Geen verblijfsobject	3,00	-1,14	Relatief	0 dB	0,80	0,80	0,80	0,80	0,80	0,80	0,80	0,80
8407	Geen verblijfsobject	3,00	-0,49	Relatief	0 dB	0,80	0,80	0,80	0,80	0,80	0,80	0,80	0,80
8408	Geen verblijfsobject	3,00	-0,62	Relatief	0 dB	0,80	0,80	0,80	0,80	0,80	0,80	0,80	0,80
8409	Geen verblijfsobject	3,00	-0,70	Relatief	0 dB	0,80	0,80	0,80	0,80	0,80	0,80	0,80	0,80
8410	Geen verblijfsobject	3,00	-0,95	Relatief	0 dB	0,80	0,80	0,80	0,80	0,80	0,80	0,80	0,80
8411	Geen verblijfsobject	3,00	-1,47	Relatief	0 dB	0,80	0,80	0,80	0,80	0,80	0,80	0,80	0,80
8412	Geen verblijfsobject	3,00	-0,21	Relatief	0 dB	0,80	0,80	0,80	0,80	0,80	0,80	0,80	0,80
8413	Geen verblijfsobject	3,00	1,82	Relatief	0 dB	0,80	0,80	0,80	0,80	0,80	0,80	0,80	0,80
8414	Geen verblijfsobject	3,00	-0,45	Relatief	0 dB	0,80	0,80	0,80	0,80	0,80	0,80	0,80	0,80
8415	Geen verblijfsobject	3,00	-0,78	Relatief	0 dB	0,80	0,80	0,80	0,80	0,80	0,80	0,80	0,80
8416	Geen verblijfsobject	3,00	-1,22	Relatief	0 dB	0,80	0,80	0,80	0,80	0,80	0,80	0,80	0,80
8417	Geen verblijfsobject	3,00	-0,01	Relatief	0 dB	0,80	0,80	0,80	0,80	0,80	0,80	0,80	0,80
8418	Geen verblijfsobject	3,00	-0,05	Relatief	0 dB	0,80	0,80	0,80	0,80	0,80	0,80	0,80	0,80
8419	Geen verblijfsobject	3,00	-0,52	Relatief	0 dB	0,80	0,80	0,80	0,80	0,80	0,80	0,80	0,80
8420	Geen verblijfsobject	3,00	-1,13	Relatief	0 dB	0,80	0,80	0,80	0,80	0,80	0,80	0,80	0,80
8421	Geen verblijfsobject	3,00	-0,05	Relatief	0 dB	0,80	0,80	0,80	0,80	0,80	0,80	0,80	0,80
8422	Geen verblijfsobject	3,00	0,08	Relatief	0 dB	0,80	0,80	0,80	0,80	0,80	0,80	0,80	0,80
8423	Geen verblijfsobject	3,00	-1,49	Relatief	0 dB	0,80	0,80	0,80	0,80	0,80	0,80	0,80	0,80

Model: 2023 wegverkeer incl. Rijksweg
Groep: (hoofdgroep)
Lijst van Gebouwen, voor rekenmethode Wegverkeerslawaai - RMG-2012, wegverkeer

Naam	Omschr.	Hoogte	Maaiveld	Hdef.	Cp	Refl. 63	Refl. 125	Refl. 250	Refl. 500	Refl. 1k	Refl. 2k	Refl. 4k	Refl. 8k
8424	Geen verblijfsobject	3,00	1,88	Relatief	0 dB	0,80	0,80	0,80	0,80	0,80	0,80	0,80	0,80
8425	Geen verblijfsobject	3,00	-1,39	Relatief	0 dB	0,80	0,80	0,80	0,80	0,80	0,80	0,80	0,80
8426	Geen verblijfsobject	3,00	-1,06	Relatief	0 dB	0,80	0,80	0,80	0,80	0,80	0,80	0,80	0,80
8427	Geen verblijfsobject	3,00	-0,19	Relatief	0 dB	0,80	0,80	0,80	0,80	0,80	0,80	0,80	0,80
8428	Geen verblijfsobject	3,00	-0,06	Relatief	0 dB	0,80	0,80	0,80	0,80	0,80	0,80	0,80	0,80
8429	Geen verblijfsobject	3,00	-0,78	Relatief	0 dB	0,80	0,80	0,80	0,80	0,80	0,80	0,80	0,80
8430	Geen verblijfsobject	3,00	-0,68	Relatief	0 dB	0,80	0,80	0,80	0,80	0,80	0,80	0,80	0,80
8431	Geen verblijfsobject	3,00	-0,11	Relatief	0 dB	0,80	0,80	0,80	0,80	0,80	0,80	0,80	0,80
8432	Geen verblijfsobject	3,00	-0,52	Relatief	0 dB	0,80	0,80	0,80	0,80	0,80	0,80	0,80	0,80
8433	Geen verblijfsobject	3,00	-1,07	Relatief	0 dB	0,80	0,80	0,80	0,80	0,80	0,80	0,80	0,80
8434	Geen verblijfsobject	3,00	-1,04	Relatief	0 dB	0,80	0,80	0,80	0,80	0,80	0,80	0,80	0,80
8435	Geen verblijfsobject	3,00	-0,66	Relatief	0 dB	0,80	0,80	0,80	0,80	0,80	0,80	0,80	0,80
8436	Geen verblijfsobject	3,00	-0,68	Relatief	0 dB	0,80	0,80	0,80	0,80	0,80	0,80	0,80	0,80
8437	Geen verblijfsobject	3,00	-0,70	Relatief	0 dB	0,80	0,80	0,80	0,80	0,80	0,80	0,80	0,80
8438	Geen verblijfsobject	3,00	-0,92	Relatief	0 dB	0,80	0,80	0,80	0,80	0,80	0,80	0,80	0,80
8439	Geen verblijfsobject	4,30	-0,40	Relatief	0 dB	0,80	0,80	0,80	0,80	0,80	0,80	0,80	0,80
8440	Geen verblijfsobject	3,00	-1,40	Relatief	0 dB	0,80	0,80	0,80	0,80	0,80	0,80	0,80	0,80
8441	Geen verblijfsobject	3,00	1,81	Relatief	0 dB	0,80	0,80	0,80	0,80	0,80	0,80	0,80	0,80
8442	Geen verblijfsobject	3,00	-1,62	Relatief	0 dB	0,80	0,80	0,80	0,80	0,80	0,80	0,80	0,80
8443	Geen verblijfsobject	3,00	-0,40	Relatief	0 dB	0,80	0,80	0,80	0,80	0,80	0,80	0,80	0,80
8444	Geen verblijfsobject	3,00	-0,66	Relatief	0 dB	0,80	0,80	0,80	0,80	0,80	0,80	0,80	0,80
8445	Geen verblijfsobject	3,00	-0,17	Relatief	0 dB	0,80	0,80	0,80	0,80	0,80	0,80	0,80	0,80
8446	Geen verblijfsobject	3,00	-0,23	Relatief	0 dB	0,80	0,80	0,80	0,80	0,80	0,80	0,80	0,80
8447	Geen verblijfsobject	3,00	-0,17	Relatief	0 dB	0,80	0,80	0,80	0,80	0,80	0,80	0,80	0,80
8448	Geen verblijfsobject	13,00	-0,90	Relatief	0 dB	0,80	0,80	0,80	0,80	0,80	0,80	0,80	0,80
8449	Geen verblijfsobject	3,00	-1,75	Relatief	0 dB	0,80	0,80	0,80	0,80	0,80	0,80	0,80	0,80
8450	Geen verblijfsobject	3,00	-1,09	Relatief	0 dB	0,80	0,80	0,80	0,80	0,80	0,80	0,80	0,80
8451	Geen verblijfsobject	3,00	-1,44	Relatief	0 dB	0,80	0,80	0,80	0,80	0,80	0,80	0,80	0,80
8452	Geen verblijfsobject	3,00	-0,75	Relatief	0 dB	0,80	0,80	0,80	0,80	0,80	0,80	0,80	0,80
8453	Geen verblijfsobject	3,00	-0,79	Relatief	0 dB	0,80	0,80	0,80	0,80	0,80	0,80	0,80	0,80
8454	Geen verblijfsobject	3,00	-0,25	Relatief	0 dB	0,80	0,80	0,80	0,80	0,80	0,80	0,80	0,80
8455	Geen verblijfsobject	3,00	-0,82	Relatief	0 dB	0,80	0,80	0,80	0,80	0,80	0,80	0,80	0,80
8456	Geen verblijfsobject	3,00	-1,57	Relatief	0 dB	0,80	0,80	0,80	0,80	0,80	0,80	0,80	0,80
8457	Geen verblijfsobject	3,00	-1,28	Relatief	0 dB	0,80	0,80	0,80	0,80	0,80	0,80	0,80	0,80
8458	Geen verblijfsobject	3,00	-1,57	Relatief	0 dB	0,80	0,80	0,80	0,80	0,80	0,80	0,80	0,80
8459	Geen verblijfsobject	3,90	-0,34	Relatief	0 dB	0,80	0,80	0,80	0,80	0,80	0,80	0,80	0,80
8460	Geen verblijfsobject	3,00	-0,13	Relatief	0 dB	0,80	0,80	0,80	0,80	0,80	0,80	0,80	0,80
8461	Geen verblijfsobject	3,00	-0,97	Relatief	0 dB	0,80	0,80	0,80	0,80	0,80	0,80	0,80	0,80
8462	Geen verblijfsobject	3,90	-0,32	Relatief	0 dB	0,80	0,80	0,80	0,80	0,80	0,80	0,80	0,80
8463	Geen verblijfsobject	3,00	-1,09	Relatief	0 dB	0,80	0,80	0,80	0,80	0,80	0,80	0,80	0,80
8464	Geen verblijfsobject	3,00	-0,70	Relatief	0 dB	0,80	0,80	0,80	0,80	0,80	0,80	0,80	0,80
8465	Geen verblijfsobject	3,00	-0,76	Relatief	0 dB	0,80	0,80	0,80	0,80	0,80	0,80	0,80	0,80
8466	Geen verblijfsobject	3,00	-1,39	Relatief	0 dB	0,80	0,80	0,80	0,80	0,80	0,80	0,80	0,80
8467	Geen verblijfsobject	3,00	-0,21	Relatief	0 dB	0,80	0,80	0,80	0,80	0,80	0,80	0,80	0,80
8468	Geen verblijfsobject	3,00	-0,69	Relatief	0 dB	0,80	0,80	0,80	0,80	0,80	0,80	0,80	0,80
8469	Geen verblijfsobject	3,00	0,40	Relatief	0 dB	0,80	0,80	0,80	0,80	0,80	0,80	0,80	0,80
8470	Geen verblijfsobject	3,00	-1,51	Relatief	0 dB	0,80	0,80	0,80	0,80	0,80	0,80	0,80	0,80
8471	Geen verblijfsobject	3,00	-1,21	Relatief	0 dB	0,80	0,80	0,80	0,80	0,80	0,80	0,80	0,80
8472	Geen verblijfsobject	3,00	-0,57	Relatief	0 dB	0,80	0,80	0,80	0,80	0,80	0,80	0,80	0,80
8473	Geen verblijfsobject	3,00	-0,22	Relatief	0 dB	0,80	0,80	0,80	0,80	0,80	0,80	0,80	0,80
8474	Geen verblijfsobject	3,00	-0,19	Relatief	0 dB	0,80	0,80	0,80	0,80	0,80	0,80	0,80	0,80
8475	Geen verblijfsobject	3,00	-1,27	Relatief	0 dB	0,80	0,80	0,80	0,80	0,80	0,80	0,80	0,80
8476	Geen verblijfsobject	3,00	-1,31	Relatief	0 dB	0,80	0,80	0,80	0,80	0,80	0,80	0,80	0,80
8477	Geen verblijfsobject	3,00	-0,95	Relatief	0 dB	0,80	0,80	0,80	0,80	0,80	0,80	0,80	0,80
8478	Geen verblijfsobject	3,00	-1,27	Relatief	0 dB	0,80	0,80	0,80	0,80	0,80	0,80	0,80	0,80
8479	Geen verblijfsobject	3,00	-0,66	Relatief	0 dB	0,80	0,80	0,80	0,80	0,80	0,80	0,80	0,80
8480	Geen verblijfsobject	3,00	0,41	Relatief	0 dB	0,80	0,80	0,80	0,80	0,80	0,80	0,80	0,80
8481	Geen verblijfsobject	3,00	-1,34	Relatief	0 dB	0,80	0,80	0,80	0,80	0,80	0,80	0,80	0,80
8482	Geen verblijfsobject	3,00	-0,09	Relatief	0 dB	0,80	0,80	0,80	0,80	0,80	0,80	0,80	0,80
8483	Geen verblijfsobject	3,00	1,05	Relatief	0 dB	0,80	0,80	0,80	0,80	0,80	0,80	0,80	0,80
8484	Geen verblijfsobject	3,00	0,32	Relatief	0 dB	0,80	0,80	0,80	0,80	0,80	0,80	0,80	0,80
8485	Geen verblijfsobject	3,00	-1,34	Relatief	0 dB	0,80	0,80	0,80	0,80	0,80	0,80	0,80	0,80
8486	Geen verblijfsobject	3,80	-0,50	Relatief	0 dB	0,80	0,80	0,80	0,80	0,80	0,80	0,80	0,80
8487	Geen verblijfsobject	3,00	-1,17	Relatief	0 dB	0,80	0,80	0,80	0,80	0,80	0,80	0,80	0,80
8488	Geen verblijfsobject	3,00	-1,28	Relatief	0 dB	0,80	0,80	0,80	0,80	0,80	0,80	0,80	0,80
8489	Geen verblijfsobject	3,00	-1,90	Relatief	0 dB	0,80	0,80	0,80	0,80	0,80	0,80	0,80	0,80
8490	Geen verblijfsobject	3,00	-1,38	Relatief	0 dB	0,80	0,80	0,80	0,80	0,80	0,80	0,80	0,80
8491	Geen verblijfsobject	3,00	1,29	Relatief	0 dB	0,80	0,80	0,80	0,80	0,80	0,80	0,80	0,80
8492	Geen verblijfsobject	3,00	-1,36	Relatief	0 dB	0,80	0,80	0,80	0,80	0,80	0,80	0,80	0,80
8493	Geen verblijfsobject	3,00	-0,62	Relatief	0 dB	0,80	0,80	0,80	0,80	0,80	0,80	0,80	0,80
8494	Geen verblijfsobject	3,00	-1,24	Relatief	0 dB	0,80	0,80	0,80	0,80	0,80	0,80	0,80	0,80
8495	Geen verblijfsobject	3,00	-1,23	Relatief	0 dB	0,80	0,80	0,80	0,80	0,80	0,80	0,80	0,80
8496	Geen verblijfsobject	3,00	-0,21	Relatief	0 dB	0,80	0,80	0,80	0,80	0,80	0,80	0,80	0,80
8497	Geen verblijfsobject	3,00	-1,57	Relatief	0 dB	0,80	0,80	0,80	0,80	0,80	0,80	0,80	0,80
8498	Geen verblijfsobject	3,00	0,62	Relatief	0 dB	0,80	0,80	0,80	0,80	0,80	0,80	0,80	0,80
8499	Geen verblijfsobject	3,00	-0,74	Relatief	0 dB	0,80	0,80	0,80	0,80	0,80	0,80	0,80	0,80
8500	Geen verblijfsobject	3,00	-1,03	Relatief	0 dB	0,80	0,80	0,80	0,80	0,80	0,80	0,80	0,80
8501	Geen verblijfsobject	3,00	-0,97	Relatief	0 dB	0,80	0,80	0,80	0,80	0,80	0,80	0,80	0,80
8502	Geen verblijfsobject	3,00	-0,53	Relatief	0 dB	0,80	0,80	0,80	0,80	0,80	0,80	0,80	0,80
8503	Geen verblijfsobject	3,00	-0,96	Relatief	0 dB	0,80	0,80	0,80	0,80	0,80	0,80	0,80	0,80
8504	Geen verblijfsobject	3,00	-0,10	Relatief	0 dB	0,80	0,80	0,80	0,80	0,80	0,80	0,80	0,80
8505	Geen verblijfsobject	3,00	-0,47	Relatief	0 dB	0,80	0,80	0,80	0,80	0,80	0,80	0,80	0,80
8506	Geen verblijfsobject	3,00	-0,95	Relatief	0 dB	0,80	0,80	0,80	0,80	0,80	0,80	0,80	0,80
8507	Geen verblijfsobject	3,00	-0,89	Relatief	0 dB	0,80	0,80	0,80	0,80	0,80	0,80	0,80	0,80
8508	Geen verblijfsobject	3,00	-0,53	Relatief	0 dB	0,80	0,80	0,80	0,80	0,80	0,80	0,80	0,80
8509	Geen verblijfsobject	3,00	-0,61	Relatief	0 dB	0,80	0,80	0,80	0,80	0,80	0,80	0,80	0,80
8510	Geen verblijfsobject	3,00	1,57	Relatief	0 dB	0,80	0,80	0,80	0,80	0,80	0,80	0,80	0,80
8511	Geen verblijfsobject	3,00	-0,48	Relatief	0 dB	0,80	0,80	0,80	0,80	0,80	0,80	0,80	0,80
8512	Geen verblijfsobject	3,00	-0,89	Relatief	0 dB	0,80	0,80	0,80	0,80	0,80	0,80	0,80	0,80
8513	Geen verblijfsobject	3,00	-0,50	Relatief	0 dB	0,80	0,80	0,80	0,80	0,80	0,80	0,80	0,80
8514	Geen verblijfsobject	3,00	-0,67	Relatief	0 dB	0,80	0,80	0,80	0,80	0,80	0,80	0,80	0,80
8515	Geen verblijfsobject	3,00	-1,03	Relatief	0 dB	0,80	0,80	0,80	0,80	0,80	0,80	0,80	0,80
8516	Geen verblijfsobject	3,00	-0,50	Relatief	0 dB	0,80	0,80	0,80	0,80	0,80	0,80	0,80	0,80
8517	Geen verblijfsobject	3,00	-0,63	Relatief	0 dB	0,80	0,80	0,80	0,80	0,80	0,80	0,80	0,80
8518	Geen verblijfsobject	3,00	-0,71	Relatief	0 dB	0,80	0,80	0,80	0,80	0,80	0,80	0,80	0,80
8519	Geen verblijfsobject	3,00	-0,34	Relatief	0 dB	0,80	0,80	0,80	0,80	0,80	0,80	0,80	0,80
8520	Geen verblijfsobject	3,00	-0,74	Relatief	0 dB	0,80	0,80	0,80	0,80	0,80	0,80	0,80	0,80
8521	Geen verblijfsobject	3,00	0,06	Relatief	0 dB	0,80	0,80	0,80	0,80	0,80	0,80	0,80	0,80
8522	Geen verblijfsobject	3,00	-1,71	Relatief	0 dB	0,80	0,80	0,80	0,80	0,80	0,80	0,80	0,80
8523	Geen verblijfsobject	3,00	-1,47	Relatief	0 dB	0,80	0,80	0,80	0,80	0,80	0,80	0,80	0,80

Model: 2023 wegverkeer incl. Rijksweg
Groep: (hoofdgroep)
Lijst van Gebouwen, voor rekenmethode Wegverkeerslawaai - RMG-2012, wegverkeer

Naam	Omschr.	Hoogte	Maaiveld	Hdef.	Cp	Refl. 63	Refl. 125	Refl. 250	Refl. 500	Refl. 1k	Refl. 2k	Refl. 4k	Refl. 8k
8524	Geen verblijfsobject	3,00	-0,75	Relatief	0 dB	0,80	0,80	0,80	0,80	0,80	0,80	0,80	0,80
8525	Geen verblijfsobject	3,00	-1,35	Relatief	0 dB	0,80	0,80	0,80	0,80	0,80	0,80	0,80	0,80
8526	Geen verblijfsobject	3,00	-0,81	Relatief	0 dB	0,80	0,80	0,80	0,80	0,80	0,80	0,80	0,80
8527	Geen verblijfsobject	3,00	-0,20	Relatief	0 dB	0,80	0,80	0,80	0,80	0,80	0,80	0,80	0,80
8528	Geen verblijfsobject	3,00	-1,02	Relatief	0 dB	0,80	0,80	0,80	0,80	0,80	0,80	0,80	0,80
8529	Geen verblijfsobject	3,00	-1,19	Relatief	0 dB	0,80	0,80	0,80	0,80	0,80	0,80	0,80	0,80
8530	Geen verblijfsobject	3,00	-0,66	Relatief	0 dB	0,80	0,80	0,80	0,80	0,80	0,80	0,80	0,80
8531	Geen verblijfsobject	3,00	-1,20	Relatief	0 dB	0,80	0,80	0,80	0,80	0,80	0,80	0,80	0,80
8532	Geen verblijfsobject	3,00	-0,79	Relatief	0 dB	0,80	0,80	0,80	0,80	0,80	0,80	0,80	0,80
8533	Geen verblijfsobject	3,00	-1,31	Relatief	0 dB	0,80	0,80	0,80	0,80	0,80	0,80	0,80	0,80
8534	Geen verblijfsobject	3,00	-0,59	Relatief	0 dB	0,80	0,80	0,80	0,80	0,80	0,80	0,80	0,80
8535	Geen verblijfsobject	3,00	-0,21	Relatief	0 dB	0,80	0,80	0,80	0,80	0,80	0,80	0,80	0,80
8536	Geen verblijfsobject	3,00	-0,59	Relatief	0 dB	0,80	0,80	0,80	0,80	0,80	0,80	0,80	0,80
8537	Geen verblijfsobject	3,00	0,07	Relatief	0 dB	0,80	0,80	0,80	0,80	0,80	0,80	0,80	0,80
8538	Geen verblijfsobject	3,00	-0,43	Relatief	0 dB	0,80	0,80	0,80	0,80	0,80	0,80	0,80	0,80
8539	Geen verblijfsobject	3,00	-0,55	Relatief	0 dB	0,80	0,80	0,80	0,80	0,80	0,80	0,80	0,80
8540	Geen verblijfsobject	3,00	-0,91	Relatief	0 dB	0,80	0,80	0,80	0,80	0,80	0,80	0,80	0,80
8541	Geen verblijfsobject	3,00	-1,27	Relatief	0 dB	0,80	0,80	0,80	0,80	0,80	0,80	0,80	0,80
8542	Geen verblijfsobject	3,00	-1,57	Relatief	0 dB	0,80	0,80	0,80	0,80	0,80	0,80	0,80	0,80
8543	Geen verblijfsobject	3,00	-0,65	Relatief	0 dB	0,80	0,80	0,80	0,80	0,80	0,80	0,80	0,80
8544	Geen verblijfsobject	3,00	-1,20	Relatief	0 dB	0,80	0,80	0,80	0,80	0,80	0,80	0,80	0,80
8545	Geen verblijfsobject	3,00	1,14	Relatief	0 dB	0,80	0,80	0,80	0,80	0,80	0,80	0,80	0,80
8546	Geen verblijfsobject	3,00	-1,29	Relatief	0 dB	0,80	0,80	0,80	0,80	0,80	0,80	0,80	0,80
8547	Geen verblijfsobject	3,00	-0,68	Relatief	0 dB	0,80	0,80	0,80	0,80	0,80	0,80	0,80	0,80
8548	Geen verblijfsobject	3,00	-0,02	Relatief	0 dB	0,80	0,80	0,80	0,80	0,80	0,80	0,80	0,80
8549	Geen verblijfsobject	6,10	-1,19	Relatief	0 dB	0,80	0,80	0,80	0,80	0,80	0,80	0,80	0,80
8550	Geen verblijfsobject	9,10	-0,93	Relatief	0 dB	0,80	0,80	0,80	0,80	0,80	0,80	0,80	0,80
8551	Geen verblijfsobject	3,00	0,90	Relatief	0 dB	0,80	0,80	0,80	0,80	0,80	0,80	0,80	0,80
8552	Geen verblijfsobject	3,00	-1,40	Relatief	0 dB	0,80	0,80	0,80	0,80	0,80	0,80	0,80	0,80
8553	Geen verblijfsobject	3,00	-0,48	Relatief	0 dB	0,80	0,80	0,80	0,80	0,80	0,80	0,80	0,80
8554	Geen verblijfsobject	3,00	-1,68	Relatief	0 dB	0,80	0,80	0,80	0,80	0,80	0,80	0,80	0,80
8555	Geen verblijfsobject	3,00	-0,74	Relatief	0 dB	0,80	0,80	0,80	0,80	0,80	0,80	0,80	0,80
8556	Geen verblijfsobject	3,00	-1,18	Relatief	0 dB	0,80	0,80	0,80	0,80	0,80	0,80	0,80	0,80
8557	Geen verblijfsobject	3,00	-0,41	Relatief	0 dB	0,80	0,80	0,80	0,80	0,80	0,80	0,80	0,80
8558	Geen verblijfsobject	3,00	-1,05	Relatief	0 dB	0,80	0,80	0,80	0,80	0,80	0,80	0,80	0,80
8559	Geen verblijfsobject	3,00	-0,51	Relatief	0 dB	0,80	0,80	0,80	0,80	0,80	0,80	0,80	0,80
8560	Geen verblijfsobject	3,00	-1,42	Relatief	0 dB	0,80	0,80	0,80	0,80	0,80	0,80	0,80	0,80
8561	Geen verblijfsobject	3,00	-1,29	Relatief	0 dB	0,80	0,80	0,80	0,80	0,80	0,80	0,80	0,80
8562	Geen verblijfsobject	3,00	-0,84	Relatief	0 dB	0,80	0,80	0,80	0,80	0,80	0,80	0,80	0,80
8563	Geen verblijfsobject	3,00	0,17	Relatief	0 dB	0,80	0,80	0,80	0,80	0,80	0,80	0,80	0,80
8564	Geen verblijfsobject	3,00	-0,42	Relatief	0 dB	0,80	0,80	0,80	0,80	0,80	0,80	0,80	0,80
8565	Geen verblijfsobject	3,00	-1,54	Relatief	0 dB	0,80	0,80	0,80	0,80	0,80	0,80	0,80	0,80
8566	Geen verblijfsobject	3,00	-1,77	Relatief	0 dB	0,80	0,80	0,80	0,80	0,80	0,80	0,80	0,80
8567	Geen verblijfsobject	3,00	-0,75	Relatief	0 dB	0,80	0,80	0,80	0,80	0,80	0,80	0,80	0,80
8568	Geen verblijfsobject	3,00	-0,74	Relatief	0 dB	0,80	0,80	0,80	0,80	0,80	0,80	0,80	0,80
8569	Geen verblijfsobject	3,00	-1,25	Relatief	0 dB	0,80	0,80	0,80	0,80	0,80	0,80	0,80	0,80
8570	Geen verblijfsobject	3,00	-1,54	Relatief	0 dB	0,80	0,80	0,80	0,80	0,80	0,80	0,80	0,80
8571	Geen verblijfsobject	3,00	-0,25	Relatief	0 dB	0,80	0,80	0,80	0,80	0,80	0,80	0,80	0,80
8572	Geen verblijfsobject	3,00	0,36	Relatief	0 dB	0,80	0,80	0,80	0,80	0,80	0,80	0,80	0,80
8573	Geen verblijfsobject	3,00	-1,17	Relatief	0 dB	0,80	0,80	0,80	0,80	0,80	0,80	0,80	0,80
8574	Geen verblijfsobject	3,00	-0,64	Relatief	0 dB	0,80	0,80	0,80	0,80	0,80	0,80	0,80	0,80
8575	Geen verblijfsobject	3,00	-1,44	Relatief	0 dB	0,80	0,80	0,80	0,80	0,80	0,80	0,80	0,80
8576	Geen verblijfsobject	3,00	-1,02	Relatief	0 dB	0,80	0,80	0,80	0,80	0,80	0,80	0,80	0,80
8577	Geen verblijfsobject	3,00	-0,15	Relatief	0 dB	0,80	0,80	0,80	0,80	0,80	0,80	0,80	0,80
8578	Geen verblijfsobject	3,00	0,85	Relatief	0 dB	0,80	0,80	0,80	0,80	0,80	0,80	0,80	0,80
8579	Geen verblijfsobject	3,00	-0,84	Relatief	0 dB	0,80	0,80	0,80	0,80	0,80	0,80	0,80	0,80
8580	Geen verblijfsobject	3,00	-0,53	Relatief	0 dB	0,80	0,80	0,80	0,80	0,80	0,80	0,80	0,80
8581	Geen verblijfsobject	3,00	-0,67	Relatief	0 dB	0,80	0,80	0,80	0,80	0,80	0,80	0,80	0,80
8582	Geen verblijfsobject	3,00	-1,42	Relatief	0 dB	0,80	0,80	0,80	0,80	0,80	0,80	0,80	0,80
8583	Geen verblijfsobject	3,00	-0,15	Relatief	0 dB	0,80	0,80	0,80	0,80	0,80	0,80	0,80	0,80
8584	Geen verblijfsobject	3,00	0,91	Relatief	0 dB	0,80	0,80	0,80	0,80	0,80	0,80	0,80	0,80
8585	Geen verblijfsobject	3,00	-0,93	Relatief	0 dB	0,80	0,80	0,80	0,80	0,80	0,80	0,80	0,80
8586	Geen verblijfsobject	3,00	-1,36	Relatief	0 dB	0,80	0,80	0,80	0,80	0,80	0,80	0,80	0,80
8587	Geen verblijfsobject	3,00	-1,33	Relatief	0 dB	0,80	0,80	0,80	0,80	0,80	0,80	0,80	0,80
8588	Geen verblijfsobject	3,00	-1,59	Relatief	0 dB	0,80	0,80	0,80	0,80	0,80	0,80	0,80	0,80
8589	Geen verblijfsobject	3,00	-1,19	Relatief	0 dB	0,80	0,80	0,80	0,80	0,80	0,80	0,80	0,80
8590	Geen verblijfsobject	3,00	1,67	Relatief	0 dB	0,80	0,80	0,80	0,80	0,80	0,80	0,80	0,80
8591	Geen verblijfsobject	3,00	-1,20	Relatief	0 dB	0,80	0,80	0,80	0,80	0,80	0,80	0,80	0,80
8592	Geen verblijfsobject	3,00	-0,22	Relatief	0 dB	0,80	0,80	0,80	0,80	0,80	0,80	0,80	0,80
8593	Geen verblijfsobject	3,00	0,07	Relatief	0 dB	0,80	0,80	0,80	0,80	0,80	0,80	0,80	0,80
8594	Geen verblijfsobject	3,00	-1,60	Relatief	0 dB	0,80	0,80	0,80	0,80	0,80	0,80	0,80	0,80
8595	Geen verblijfsobject	3,00	-0,95	Relatief	0 dB	0,80	0,80	0,80	0,80	0,80	0,80	0,80	0,80
8596	Geen verblijfsobject	3,00	-0,99	Relatief	0 dB	0,80	0,80	0,80	0,80	0,80	0,80	0,80	0,80
8597	Geen verblijfsobject	3,00	-1,68	Relatief	0 dB	0,80	0,80	0,80	0,80	0,80	0,80	0,80	0,80
8598	Geen verblijfsobject	3,00	-0,18	Relatief	0 dB	0,80	0,80	0,80	0,80	0,80	0,80	0,80	0,80
8599	Geen verblijfsobject	3,00	0,13	Relatief	0 dB	0,80	0,80	0,80	0,80	0,80	0,80	0,80	0,80
8600	Geen verblijfsobject	4,80	-0,46	Relatief	0 dB	0,80	0,80	0,80	0,80	0,80	0,80	0,80	0,80
8601	Geen verblijfsobject	3,00	0,26	Relatief	0 dB	0,80	0,80	0,80	0,80	0,80	0,80	0,80	0,80
8602	Geen verblijfsobject	3,00	0,63	Relatief	0 dB	0,80	0,80	0,80	0,80	0,80	0,80	0,80	0,80
8603	Geen verblijfsobject	3,00	-0,68	Relatief	0 dB	0,80	0,80	0,80	0,80	0,80	0,80	0,80	0,80
8604	Geen verblijfsobject	3,00	-1,40	Relatief	0 dB	0,80	0,80	0,80	0,80	0,80	0,80	0,80	0,80
8605	Geen verblijfsobject	3,00	-0,68	Relatief	0 dB	0,80	0,80	0,80	0,80	0,80	0,80	0,80	0,80
8606	Geen verblijfsobject	3,00	1,88	Relatief	0 dB	0,80	0,80	0,80	0,80	0,80	0,80	0,80	0,80
8607	Geen verblijfsobject	3,00	-0,73	Relatief	0 dB	0,80	0,80	0,80	0,80	0,80	0,80	0,80	0,80
8608	Geen verblijfsobject	3,00	-1,55	Relatief	0 dB	0,80	0,80	0,80	0,80	0,80	0,80	0,80	0,80
8609	Geen verblijfsobject	3,00	-1,36	Relatief	0 dB	0,80	0,80	0,80	0,80	0,80	0,80	0,80	0,80
8610	Geen verblijfsobject	3,00	-0,57	Relatief	0 dB	0,80	0,80	0,80	0,80	0,80	0,80	0,80	0,80
8611	Geen verblijfsobject	3,00	-0,92	Relatief	0 dB	0,80	0,80	0,80	0,80	0,80	0,80	0,80	0,80
8612	Geen verblijfsobject	3,00	-0,18	Relatief	0 dB	0,80	0,80	0,80	0,80	0,80	0,80	0,80	0,80
8613	Geen verblijfsobject	3,00	0,42	Relatief	0 dB	0,80	0,80	0,80	0,80	0,80	0,80	0,80	0,80
8614	Geen verblijfsobject	3,00	-1,36	Relatief	0 dB	0,80	0,80	0,80	0,80	0,80	0,80	0,80	0,80
8615	Geen verblijfsobject	3,00	-1,31	Relatief	0 dB	0,80	0,80	0,80	0,80	0,80	0,80	0,80	0,80
8616	Geen verblijfsobject	3,00	-0,16	Relatief	0 dB	0,80	0,80	0,80	0,80	0,80	0,80	0,80	0,80
8617	Geen verblijfsobject	3,00	-0,76	Relatief	0 dB	0,80	0,80	0,80	0,80	0,80	0,80	0,80	0,80
8618	Geen verblijfsobject	18,70	0,07	Relatief	0 dB	0,80	0,80	0,80	0,80	0,80	0,80	0,80	0,80
8619	Geen verblijfsobject	3,00	-0,14	Relatief	0 dB	0,80	0,80	0,80	0,80	0,80	0,80	0,80	0,80
8620	Geen verblijfsobject	3,00	-0,95	Relatief	0 dB	0,80	0,80	0,80	0,80	0,80	0,80	0,80	0,80
8621	Geen verblijfsobject	3,00	-0,59	Relatief	0 dB	0,80	0,80	0,80	0,80	0,80	0,80	0,80	0,80
8622	Geen verblijfsobject	3,00	-1,51	Relatief	0 dB	0,80	0,80	0,80	0,80	0,80	0,80	0,80	0,80
8623	Geen verblijfsobject	3,00	-1,58	Relatief	0 dB	0,80	0,80	0,80	0,80	0,80	0,80	0,80	0,80

Model: 2023 wegverkeer incl. Rijksweg
Groep: (hoofdgroep)
Lijst van Gebouwen, voor rekenmethode Wegverkeerslawaai - RMG-2012, wegverkeer

Naam	Omschr.	Hoogte	Maaiveld	Hdef.	Cp	Refl. 63	Refl. 125	Refl. 250	Refl. 500	Refl. 1k	Refl. 2k	Refl. 4k	Refl. 8k
8624	Geen verblijfsobject	3,00	-0,92	Relatief	0 dB	0,80	0,80	0,80	0,80	0,80	0,80	0,80	0,80
8625	Geen verblijfsobject	3,00	-1,18	Relatief	0 dB	0,80	0,80	0,80	0,80	0,80	0,80	0,80	0,80
8626	Geen verblijfsobject	3,00	-0,79	Relatief	0 dB	0,80	0,80	0,80	0,80	0,80	0,80	0,80	0,80
8627	Geen verblijfsobject	3,00	-1,19	Relatief	0 dB	0,80	0,80	0,80	0,80	0,80	0,80	0,80	0,80
8628	Geen verblijfsobject	5,30	0,00	Relatief	0 dB	0,80	0,80	0,80	0,80	0,80	0,80	0,80	0,80
8629	Geen verblijfsobject	3,00	-1,53	Relatief	0 dB	0,80	0,80	0,80	0,80	0,80	0,80	0,80	0,80
8630	Geen verblijfsobject	3,00	1,83	Relatief	0 dB	0,80	0,80	0,80	0,80	0,80	0,80	0,80	0,80
8631	Geen verblijfsobject	3,00	-0,92	Relatief	0 dB	0,80	0,80	0,80	0,80	0,80	0,80	0,80	0,80
8632	Geen verblijfsobject	3,00	0,32	Relatief	0 dB	0,80	0,80	0,80	0,80	0,80	0,80	0,80	0,80
8633	Geen verblijfsobject	3,00	-0,88	Relatief	0 dB	0,80	0,80	0,80	0,80	0,80	0,80	0,80	0,80
8634	Geen verblijfsobject	3,00	-0,14	Relatief	0 dB	0,80	0,80	0,80	0,80	0,80	0,80	0,80	0,80
8635	Geen verblijfsobject	3,00	-0,17	Relatief	0 dB	0,80	0,80	0,80	0,80	0,80	0,80	0,80	0,80
8636	Geen verblijfsobject	3,00	-0,74	Relatief	0 dB	0,80	0,80	0,80	0,80	0,80	0,80	0,80	0,80
8637	Geen verblijfsobject	3,00	-1,58	Relatief	0 dB	0,80	0,80	0,80	0,80	0,80	0,80	0,80	0,80
8638	Geen verblijfsobject	3,00	-0,18	Relatief	0 dB	0,80	0,80	0,80	0,80	0,80	0,80	0,80	0,80
8639	Geen verblijfsobject	3,00	-0,61	Relatief	0 dB	0,80	0,80	0,80	0,80	0,80	0,80	0,80	0,80
8640	Geen verblijfsobject	3,00	-0,18	Relatief	0 dB	0,80	0,80	0,80	0,80	0,80	0,80	0,80	0,80
8641	Geen verblijfsobject	3,00	-0,73	Relatief	0 dB	0,80	0,80	0,80	0,80	0,80	0,80	0,80	0,80
8642	Geen verblijfsobject	3,00	0,26	Relatief	0 dB	0,80	0,80	0,80	0,80	0,80	0,80	0,80	0,80
8643	Geen verblijfsobject	3,00	-0,63	Relatief	0 dB	0,80	0,80	0,80	0,80	0,80	0,80	0,80	0,80
8644	Geen verblijfsobject	3,00	-0,84	Relatief	0 dB	0,80	0,80	0,80	0,80	0,80	0,80	0,80	0,80
8645	Geen verblijfsobject	2,70	0,02	Relatief	0 dB	0,80	0,80	0,80	0,80	0,80	0,80	0,80	0,80
8646	Geen verblijfsobject	3,00	-1,31	Relatief	0 dB	0,80	0,80	0,80	0,80	0,80	0,80	0,80	0,80
8647	Geen verblijfsobject	3,00	-1,29	Relatief	0 dB	0,80	0,80	0,80	0,80	0,80	0,80	0,80	0,80
8648	Geen verblijfsobject	3,00	-0,16	Relatief	0 dB	0,80	0,80	0,80	0,80	0,80	0,80	0,80	0,80
8649	Geen verblijfsobject	7,60	-0,85	Relatief	0 dB	0,80	0,80	0,80	0,80	0,80	0,80	0,80	0,80
8650	Geen verblijfsobject	3,00	0,00	Relatief	0 dB	0,80	0,80	0,80	0,80	0,80	0,80	0,80	0,80
8651	Geen verblijfsobject	3,00	-1,58	Relatief	0 dB	0,80	0,80	0,80	0,80	0,80	0,80	0,80	0,80
8652	Geen verblijfsobject	3,00	-0,72	Relatief	0 dB	0,80	0,80	0,80	0,80	0,80	0,80	0,80	0,80
8653	Geen verblijfsobject	2,80	0,52	Relatief	0 dB	0,80	0,80	0,80	0,80	0,80	0,80	0,80	0,80
8654	Geen verblijfsobject	3,00	-0,74	Relatief	0 dB	0,80	0,80	0,80	0,80	0,80	0,80	0,80	0,80
8655	Geen verblijfsobject	3,00	-0,13	Relatief	0 dB	0,80	0,80	0,80	0,80	0,80	0,80	0,80	0,80
8657	8656_Wethouder Venteweg Gouda	9,40	-0,14	Relatief	0 dB	0,80	0,80	0,80	0,80	0,80	0,80	0,80	0,80
8658	Geen verblijfsobject	3,00	-1,00	Relatief	0 dB	0,80	0,80	0,80	0,80	0,80	0,80	0,80	0,80
8659	Geen verblijfsobject	6,90	0,04	Relatief	0 dB	0,80	0,80	0,80	0,80	0,80	0,80	0,80	0,80
8660	Geen verblijfsobject	3,00	-1,54	Relatief	0 dB	0,80	0,80	0,80	0,80	0,80	0,80	0,80	0,80
8661	Geen verblijfsobject	3,00	0,93	Relatief	0 dB	0,80	0,80	0,80	0,80	0,80	0,80	0,80	0,80
8662	Geen verblijfsobject	3,00	-0,23	Relatief	0 dB	0,80	0,80	0,80	0,80	0,80	0,80	0,80	0,80
8663	Geen verblijfsobject	3,80	-0,50	Relatief	0 dB	0,80	0,80	0,80	0,80	0,80	0,80	0,80	0,80
8664	Geen verblijfsobject	3,00	-1,33	Relatief	0 dB	0,80	0,80	0,80	0,80	0,80	0,80	0,80	0,80
8665	Geen verblijfsobject	3,00	-1,29	Relatief	0 dB	0,80	0,80	0,80	0,80	0,80	0,80	0,80	0,80
8666	Geen verblijfsobject	3,00	-0,17	Relatief	0 dB	0,80	0,80	0,80	0,80	0,80	0,80	0,80	0,80
8667	Geen verblijfsobject	3,00	-1,70	Relatief	0 dB	0,80	0,80	0,80	0,80	0,80	0,80	0,80	0,80
8668	Geen verblijfsobject	3,00	-1,51	Relatief	0 dB	0,80	0,80	0,80	0,80	0,80	0,80	0,80	0,80
8669	Geen verblijfsobject	3,00	-1,54	Relatief	0 dB	0,80	0,80	0,80	0,80	0,80	0,80	0,80	0,80
8670	Geen verblijfsobject	3,00	-0,49	Relatief	0 dB	0,80	0,80	0,80	0,80	0,80	0,80	0,80	0,80
8671	Geen verblijfsobject	3,00	-1,46	Relatief	0 dB	0,80	0,80	0,80	0,80	0,80	0,80	0,80	0,80
8672	Geen verblijfsobject	3,00	-1,44	Relatief	0 dB	0,80	0,80	0,80	0,80	0,80	0,80	0,80	0,80
8673	Geen verblijfsobject	3,00	1,26	Relatief	0 dB	0,80	0,80	0,80	0,80	0,80	0,80	0,80	0,80
8674	Geen verblijfsobject	3,00	-1,59	Relatief	0 dB	0,80	0,80	0,80	0,80	0,80	0,80	0,80	0,80
8675	Geen verblijfsobject	3,00	-1,51	Relatief	0 dB	0,80	0,80	0,80	0,80	0,80	0,80	0,80	0,80
8676	Geen verblijfsobject	3,00	-1,28	Relatief	0 dB	0,80	0,80	0,80	0,80	0,80	0,80	0,80	0,80
8677	Geen verblijfsobject	3,00	-0,22	Relatief	0 dB	0,80	0,80	0,80	0,80	0,80	0,80	0,80	0,80
8678	Geen verblijfsobject	3,00	-1,34	Relatief	0 dB	0,80	0,80	0,80	0,80	0,80	0,80	0,80	0,80
8679	Geen verblijfsobject	11,00	0,11	Relatief	0 dB	0,80	0,80	0,80	0,80	0,80	0,80	0,80	0,80
8680	Geen verblijfsobject	3,00	-0,54	Relatief	0 dB	0,80	0,80	0,80	0,80	0,80	0,80	0,80	0,80
8681	Geen verblijfsobject	3,00	-0,69	Relatief	0 dB	0,80	0,80	0,80	0,80	0,80	0,80	0,80	0,80
8682	Geen verblijfsobject	3,00	-0,42	Relatief	0 dB	0,80	0,80	0,80	0,80	0,80	0,80	0,80	0,80
8683	Geen verblijfsobject	3,00	-1,60	Relatief	0 dB	0,80	0,80	0,80	0,80	0,80	0,80	0,80	0,80
8684	Geen verblijfsobject	3,00	-1,25	Relatief	0 dB	0,80	0,80	0,80	0,80	0,80	0,80	0,80	0,80
8685	Geen verblijfsobject	3,00	-0,21	Relatief	0 dB	0,80	0,80	0,80	0,80	0,80	0,80	0,80	0,80
8686	Geen verblijfsobject	3,00	-0,99	Relatief	0 dB	0,80	0,80	0,80	0,80	0,80	0,80	0,80	0,80
8687	Geen verblijfsobject	3,00	-0,27	Relatief	0 dB	0,80	0,80	0,80	0,80	0,80	0,80	0,80	0,80
8688	Geen verblijfsobject	3,00	-1,45	Relatief	0 dB	0,80	0,80	0,80	0,80	0,80	0,80	0,80	0,80
8689	Geen verblijfsobject	3,00	0,90	Relatief	0 dB	0,80	0,80	0,80	0,80	0,80	0,80	0,80	0,80
8690	Geen verblijfsobject	3,00	-1,61	Relatief	0 dB	0,80	0,80	0,80	0,80	0,80	0,80	0,80	0,80
8691	Geen verblijfsobject	3,00	-0,10	Relatief	0 dB	0,80	0,80	0,80	0,80	0,80	0,80	0,80	0,80
8692	Geen verblijfsobject	3,00	-0,92	Relatief	0 dB	0,80	0,80	0,80	0,80	0,80	0,80	0,80	0,80
8693	Geen verblijfsobject	3,00	-1,47	Relatief	0 dB	0,80	0,80	0,80	0,80	0,80	0,80	0,80	0,80
8694	Geen verblijfsobject	3,00	-1,09	Relatief	0 dB	0,80	0,80	0,80	0,80	0,80	0,80	0,80	0,80
8695	Geen verblijfsobject	3,00	-0,88	Relatief	0 dB	0,80	0,80	0,80	0,80	0,80	0,80	0,80	0,80
8696	Geen verblijfsobject	3,00	-0,51	Relatief	0 dB	0,80	0,80	0,80	0,80	0,80	0,80	0,80	0,80
8697	Geen verblijfsobject	3,00	-0,76	Relatief	0 dB	0,80	0,80	0,80	0,80	0,80	0,80	0,80	0,80
8698	Geen verblijfsobject	3,70	-0,61	Relatief	0 dB	0,80	0,80	0,80	0,80	0,80	0,80	0,80	0,80
8699	Geen verblijfsobject	3,00	-1,72	Relatief	0 dB	0,80	0,80	0,80	0,80	0,80	0,80	0,80	0,80
8700	Geen verblijfsobject	3,00	-0,28	Relatief	0 dB	0,80	0,80	0,80	0,80	0,80	0,80	0,80	0,80
8701	Geen verblijfsobject	3,00	-1,07	Relatief	0 dB	0,80	0,80	0,80	0,80	0,80	0,80	0,80	0,80
8702	Geen verblijfsobject	3,00	-1,35	Relatief	0 dB	0,80	0,80	0,80	0,80	0,80	0,80	0,80	0,80
8703	Geen verblijfsobject	3,00	-1,02	Relatief	0 dB	0,80	0,80	0,80	0,80	0,80	0,80	0,80	0,80
8704	Geen verblijfsobject	3,00	-0,70	Relatief	0 dB	0,80	0,80	0,80	0,80	0,80	0,80	0,80	0,80
8705	Geen verblijfsobject	3,00	-1,64	Relatief	0 dB	0,80	0,80	0,80	0,80	0,80	0,80	0,80	0,80
8706	Geen verblijfsobject	3,00	-1,34	Relatief	0 dB	0,80	0,80	0,80	0,80	0,80	0,80	0,80	0,80
8707	Geen verblijfsobject	3,00	-1,19	Relatief	0 dB	0,80	0,80	0,80	0,80	0,80	0,80	0,80	0,80
8708	Geen verblijfsobject	3,00	0,62	Relatief	0 dB	0,80	0,80	0,80	0,80	0,80	0,80	0,80	0,80
8709	Geen verblijfsobject	3,00	-0,89	Relatief	0 dB	0,80	0,80	0,80	0,80	0,80	0,80	0,80	0,80
8710	Geen verblijfsobject	3,00	-1,52	Relatief	0 dB	0,80	0,80	0,80	0,80	0,80	0,80	0,80	0,80
8711	Geen verblijfsobject	3,00	-0,82	Relatief	0 dB	0,80	0,80	0,80	0,80	0,80	0,80	0,80	0,80
8712	Geen verblijfsobject	3,00	-0,11	Relatief	0 dB	0,80	0,80	0,80	0,80	0,80	0,80	0,80	0,80
8713	Geen verblijfsobject	3,00	1,11	Relatief	0 dB	0,80	0,80	0,80	0,80	0,80	0,80	0,80	0,80
8714	Geen verblijfsobject	3,00	-0,23	Relatief	0 dB	0,80	0,80	0,80	0,80	0,80	0,80	0,80	0,80
8715	Geen verblijfsobject	3,00	-1,05	Relatief	0 dB	0,80	0,80	0,80	0,80	0,80	0,80	0,80	0,80
8716	Geen verblijfsobject	3,00	-0,53	Relatief	0 dB	0,80	0,80	0,80	0,80	0,80	0,80	0,80	0,80
8717	Geen verblijfsobject	3,00	-0,51	Relatief	0 dB	0,80	0,80	0,80	0,80	0,80	0,80	0,80	0,80
8718	Geen verblijfsobject	3,00	-1,63	Relatief	0 dB	0,80	0,80	0,80	0,80	0,80	0,80	0,80	0,80
8719	Geen verblijfsobject	3,00	-0,51	Relatief	0 dB	0,80	0,80	0,80	0,80	0,80	0,80	0,80	0,80
8720	Geen verblijfsobject	3,00	-0,61	Relatief	0 dB	0,80	0,80	0,80	0,80	0,80	0,80	0,80	0,80
8721	Geen verblijfsobject	3,00	-1,55	Relatief	0 dB	0,80	0,80	0,80	0,80	0,80	0,80	0,80	0,80
8722	Geen verblijfsobject	3,00	-0,73	Relatief	0 dB	0,80	0,80	0,80	0,80	0,80	0,80	0,80	0,80
8723	Geen verblijfsobject	3,00	-0,58	Relatief	0 dB	0,80	0,80	0,80	0,80	0,80	0,80	0,80	0,80
8724	Geen verblijfsobject	3,80	-0,22	Relatief	0 dB	0,80	0,80	0,80	0,80	0,80	0,80	0,80	0,80

Model: 2023 wegverkeer incl. Rijksweg
Groep: (hoofdgroep)
Lijst van Gebouwen, voor rekenmethode Wegverkeerslawaai - RMG-2012, wegverkeer

Naam	Omschr.	Hoogte	Maaiveld	Hdef.	Cp	Refl. 63	Refl. 125	Refl. 250	Refl. 500	Refl. 1k	Refl. 2k	Refl. 4k	Refl. 8k
8725	Geen verblijfsobject	3,00	-0,70	Relatief	0 dB	0,80	0,80	0,80	0,80	0,80	0,80	0,80	0,80
8726	Geen verblijfsobject	3,00	-0,92	Relatief	0 dB	0,80	0,80	0,80	0,80	0,80	0,80	0,80	0,80
8727	Geen verblijfsobject	3,00	-1,56	Relatief	0 dB	0,80	0,80	0,80	0,80	0,80	0,80	0,80	0,80
8728	Geen verblijfsobject	3,00	-1,51	Relatief	0 dB	0,80	0,80	0,80	0,80	0,80	0,80	0,80	0,80
8729	Geen verblijfsobject	3,00	-0,51	Relatief	0 dB	0,80	0,80	0,80	0,80	0,80	0,80	0,80	0,80
8730	Geen verblijfsobject	3,00	-1,38	Relatief	0 dB	0,80	0,80	0,80	0,80	0,80	0,80	0,80	0,80
8731	Geen verblijfsobject	3,00	-0,99	Relatief	0 dB	0,80	0,80	0,80	0,80	0,80	0,80	0,80	0,80
8732	Geen verblijfsobject	3,00	-0,22	Relatief	0 dB	0,80	0,80	0,80	0,80	0,80	0,80	0,80	0,80
8733	Geen verblijfsobject	3,00	-1,54	Relatief	0 dB	0,80	0,80	0,80	0,80	0,80	0,80	0,80	0,80
8734	Geen verblijfsobject	3,00	-1,24	Relatief	0 dB	0,80	0,80	0,80	0,80	0,80	0,80	0,80	0,80
8735	Geen verblijfsobject	3,00	-0,21	Relatief	0 dB	0,80	0,80	0,80	0,80	0,80	0,80	0,80	0,80
8736	Geen verblijfsobject	3,00	-0,14	Relatief	0 dB	0,80	0,80	0,80	0,80	0,80	0,80	0,80	0,80
8737	Geen verblijfsobject	3,00	-0,85	Relatief	0 dB	0,80	0,80	0,80	0,80	0,80	0,80	0,80	0,80
8738	Geen verblijfsobject	3,00	-0,87	Relatief	0 dB	0,80	0,80	0,80	0,80	0,80	0,80	0,80	0,80
8739	Geen verblijfsobject	3,00	-0,97	Relatief	0 dB	0,80	0,80	0,80	0,80	0,80	0,80	0,80	0,80
8740	Geen verblijfsobject	3,00	-1,00	Relatief	0 dB	0,80	0,80	0,80	0,80	0,80	0,80	0,80	0,80
8741	Geen verblijfsobject	3,00	-0,77	Relatief	0 dB	0,80	0,80	0,80	0,80	0,80	0,80	0,80	0,80
8742	Geen verblijfsobject	3,00	-1,07	Relatief	0 dB	0,80	0,80	0,80	0,80	0,80	0,80	0,80	0,80
8743	Geen verblijfsobject	3,00	-1,66	Relatief	0 dB	0,80	0,80	0,80	0,80	0,80	0,80	0,80	0,80
8744	Geen verblijfsobject	3,00	-1,32	Relatief	0 dB	0,80	0,80	0,80	0,80	0,80	0,80	0,80	0,80
8745	Geen verblijfsobject	3,00	0,40	Relatief	0 dB	0,80	0,80	0,80	0,80	0,80	0,80	0,80	0,80
8746	Geen verblijfsobject	3,00	-0,08	Relatief	0 dB	0,80	0,80	0,80	0,80	0,80	0,80	0,80	0,80
8747	Geen verblijfsobject	3,00	-1,05	Relatief	0 dB	0,80	0,80	0,80	0,80	0,80	0,80	0,80	0,80
8748	Geen verblijfsobject	3,00	-0,12	Relatief	0 dB	0,80	0,80	0,80	0,80	0,80	0,80	0,80	0,80
8749	Geen verblijfsobject	3,00	-0,98	Relatief	0 dB	0,80	0,80	0,80	0,80	0,80	0,80	0,80	0,80
8750	Geen verblijfsobject	3,00	-1,66	Relatief	0 dB	0,80	0,80	0,80	0,80	0,80	0,80	0,80	0,80
8751	Geen verblijfsobject	3,00	-1,70	Relatief	0 dB	0,80	0,80	0,80	0,80	0,80	0,80	0,80	0,80
8752	Geen verblijfsobject	3,00	-0,94	Relatief	0 dB	0,80	0,80	0,80	0,80	0,80	0,80	0,80	0,80
8753	Geen verblijfsobject	3,00	-1,23	Relatief	0 dB	0,80	0,80	0,80	0,80	0,80	0,80	0,80	0,80
8754	Geen verblijfsobject	3,00	-0,26	Relatief	0 dB	0,80	0,80	0,80	0,80	0,80	0,80	0,80	0,80
8755	Geen verblijfsobject	3,00	0,07	Relatief	0 dB	0,80	0,80	0,80	0,80	0,80	0,80	0,80	0,80
8756	Geen verblijfsobject	3,00	-1,20	Relatief	0 dB	0,80	0,80	0,80	0,80	0,80	0,80	0,80	0,80
8757	Geen verblijfsobject	3,00	0,60	Relatief	0 dB	0,80	0,80	0,80	0,80	0,80	0,80	0,80	0,80
8758	Geen verblijfsobject	8,70	-1,37	Relatief	0 dB	0,80	0,80	0,80	0,80	0,80	0,80	0,80	0,80
8759	Geen verblijfsobject	3,00	-0,74	Relatief	0 dB	0,80	0,80	0,80	0,80	0,80	0,80	0,80	0,80
8760	Geen verblijfsobject	3,00	1,83	Relatief	0 dB	0,80	0,80	0,80	0,80	0,80	0,80	0,80	0,80
8761	Geen verblijfsobject	3,00	-0,54	Relatief	0 dB	0,80	0,80	0,80	0,80	0,80	0,80	0,80	0,80
8762	Geen verblijfsobject	3,00	0,09	Relatief	0 dB	0,80	0,80	0,80	0,80	0,80	0,80	0,80	0,80
8763	Geen verblijfsobject	3,00	1,03	Relatief	0 dB	0,80	0,80	0,80	0,80	0,80	0,80	0,80	0,80
8764	Geen verblijfsobject	3,00	-0,11	Relatief	0 dB	0,80	0,80	0,80	0,80	0,80	0,80	0,80	0,80
8765	Geen verblijfsobject	3,00	-0,52	Relatief	0 dB	0,80	0,80	0,80	0,80	0,80	0,80	0,80	0,80
8766	Geen verblijfsobject	5,70	-0,37	Relatief	0 dB	0,80	0,80	0,80	0,80	0,80	0,80	0,80	0,80
8767	Geen verblijfsobject	3,00	-0,96	Relatief	0 dB	0,80	0,80	0,80	0,80	0,80	0,80	0,80	0,80
8768	Geen verblijfsobject	3,00	0,60	Relatief	0 dB	0,80	0,80	0,80	0,80	0,80	0,80	0,80	0,80
8769	Geen verblijfsobject	2,80	-1,19	Relatief	0 dB	0,80	0,80	0,80	0,80	0,80	0,80	0,80	0,80
8770	Geen verblijfsobject	3,80	-0,12	Relatief	0 dB	0,80	0,80	0,80	0,80	0,80	0,80	0,80	0,80
8771	Geen verblijfsobject	3,00	1,80	Relatief	0 dB	0,80	0,80	0,80	0,80	0,80	0,80	0,80	0,80
8772	Geen verblijfsobject	3,00	-0,92	Relatief	0 dB	0,80	0,80	0,80	0,80	0,80	0,80	0,80	0,80
8773	Geen verblijfsobject	3,00	-1,91	Relatief	0 dB	0,80	0,80	0,80	0,80	0,80	0,80	0,80	0,80
8774	Geen verblijfsobject	3,00	0,11	Relatief	0 dB	0,80	0,80	0,80	0,80	0,80	0,80	0,80	0,80
8775	Geen verblijfsobject	3,00	0,19	Relatief	0 dB	0,80	0,80	0,80	0,80	0,80	0,80	0,80	0,80
8776	Geen verblijfsobject	4,30	-0,44	Relatief	0 dB	0,80	0,80	0,80	0,80	0,80	0,80	0,80	0,80
8777	Geen verblijfsobject	3,00	-1,27	Relatief	0 dB	0,80	0,80	0,80	0,80	0,80	0,80	0,80	0,80
8778	Geen verblijfsobject	3,00	0,92	Relatief	0 dB	0,80	0,80	0,80	0,80	0,80	0,80	0,80	0,80
8779	Geen verblijfsobject	3,00	-0,93	Relatief	0 dB	0,80	0,80	0,80	0,80	0,80	0,80	0,80	0,80
8780	Geen verblijfsobject	3,00	-0,96	Relatief	0 dB	0,80	0,80	0,80	0,80	0,80	0,80	0,80	0,80
8781	Geen verblijfsobject	3,00	-0,85	Relatief	0 dB	0,80	0,80	0,80	0,80	0,80	0,80	0,80	0,80
8782	Geen verblijfsobject	3,00	-1,53	Relatief	0 dB	0,80	0,80	0,80	0,80	0,80	0,80	0,80	0,80
8783	Geen verblijfsobject	3,00	-1,55	Relatief	0 dB	0,80	0,80	0,80	0,80	0,80	0,80	0,80	0,80
8784	Geen verblijfsobject	3,00	-0,56	Relatief	0 dB	0,80	0,80	0,80	0,80	0,80	0,80	0,80	0,80
8785	Geen verblijfsobject	3,00	-0,49	Relatief	0 dB	0,80	0,80	0,80	0,80	0,80	0,80	0,80	0,80
8786	Geen verblijfsobject	3,00	0,01	Relatief	0 dB	0,80	0,80	0,80	0,80	0,80	0,80	0,80	0,80
8787	Geen verblijfsobject	11,70	0,06	Relatief	0 dB	0,80	0,80	0,80	0,80	0,80	0,80	0,80	0,80
8788	Geen verblijfsobject	3,00	0,88	Relatief	0 dB	0,80	0,80	0,80	0,80	0,80	0,80	0,80	0,80
8789	Geen verblijfsobject	3,00	0,10	Relatief	0 dB	0,80	0,80	0,80	0,80	0,80	0,80	0,80	0,80
8790	Geen verblijfsobject	3,00	-0,38	Relatief	0 dB	0,80	0,80	0,80	0,80	0,80	0,80	0,80	0,80
8791	Geen verblijfsobject	3,00	1,64	Relatief	0 dB	0,80	0,80	0,80	0,80	0,80	0,80	0,80	0,80
8792	Geen verblijfsobject	3,00	-1,09	Relatief	0 dB	0,80	0,80	0,80	0,80	0,80	0,80	0,80	0,80
8793	Geen verblijfsobject	3,00	-0,39	Relatief	0 dB	0,80	0,80	0,80	0,80	0,80	0,80	0,80	0,80
8794	Geen verblijfsobject	3,00	-1,37	Relatief	0 dB	0,80	0,80	0,80	0,80	0,80	0,80	0,80	0,80
8795	Geen verblijfsobject	3,00	-0,37	Relatief	0 dB	0,80	0,80	0,80	0,80	0,80	0,80	0,80	0,80
8796	Geen verblijfsobject	3,00	-1,57	Relatief	0 dB	0,80	0,80	0,80	0,80	0,80	0,80	0,80	0,80
8797	Geen verblijfsobject	3,00	-1,54	Relatief	0 dB	0,80	0,80	0,80	0,80	0,80	0,80	0,80	0,80
8798	Geen verblijfsobject	3,00	-0,57	Relatief	0 dB	0,80	0,80	0,80	0,80	0,80	0,80	0,80	0,80
8799	Geen verblijfsobject	3,00	-1,62	Relatief	0 dB	0,80	0,80	0,80	0,80	0,80	0,80	0,80	0,80
8800	Geen verblijfsobject	3,00	-1,31	Relatief	0 dB	0,80	0,80	0,80	0,80	0,80	0,80	0,80	0,80
8801	Geen verblijfsobject	3,00	-0,69	Relatief	0 dB	0,80	0,80	0,80	0,80	0,80	0,80	0,80	0,80
8802	Geen verblijfsobject	3,00	0,05	Relatief	0 dB	0,80	0,80	0,80	0,80	0,80	0,80	0,80	0,80
8803	Geen verblijfsobject	3,00	-0,93	Relatief	0 dB	0,80	0,80	0,80	0,80	0,80	0,80	0,80	0,80
8804	Geen verblijfsobject	3,00	0,03	Relatief	0 dB	0,80	0,80	0,80	0,80	0,80	0,80	0,80	0,80
8805	Geen verblijfsobject	3,00	-1,26	Relatief	0 dB	0,80	0,80	0,80	0,80	0,80	0,80	0,80	0,80
8806	Geen verblijfsobject	3,00	-1,33	Relatief	0 dB	0,80	0,80	0,80	0,80	0,80	0,80	0,80	0,80
8807	Geen verblijfsobject	3,00	-1,01	Relatief	0 dB	0,80	0,80	0,80	0,80	0,80	0,80	0,80	0,80
8808	Geen verblijfsobject	3,00	-1,14	Relatief	0 dB	0,80	0,80	0,80	0,80	0,80	0,80	0,80	0,80
8809	Geen verblijfsobject	3,00	-0,92	Relatief	0 dB	0,80	0,80	0,80	0,80	0,80	0,80	0,80	0,80
8810	Geen verblijfsobject	3,00	-0,42	Relatief	0 dB	0,80	0,80	0,80	0,80	0,80	0,80	0,80	0,80
8811	Geen verblijfsobject	6,40	-1,17	Relatief	0 dB	0,80	0,80	0,80	0,80	0,80	0,80	0,80	0,80
8812	Geen verblijfsobject	3,00	-1,56	Relatief	0 dB	0,80	0,80	0,80	0,80	0,80	0,80	0,80	0,80
8813	Geen verblijfsobject	3,00	-0,04	Relatief	0 dB	0,80	0,80	0,80	0,80	0,80	0,80	0,80	0,80
8814	Geen verblijfsobject	3,00	-0,71	Relatief	0 dB	0,80	0,80	0,80	0,80	0,80	0,80	0,80	0,80
8815	Geen verblijfsobject	3,00	1,85	Relatief	0 dB	0,80	0,80	0,80	0,80	0,80	0,80	0,80	0,80
8816	Geen verblijfsobject	3,00	-1,68	Relatief	0 dB	0,80	0,80	0,80	0,80	0,80	0,80	0,80	0,80
8817	Geen verblijfsobject	3,00	-1,54	Relatief	0 dB	0,80	0,80	0,80	0,80	0,80	0,80	0,80	0,80
8818	Geen verblijfsobject	3,00	-0,91	Relatief	0 dB	0,80	0,80	0,80	0,80	0,80	0,80	0,80	0,80
8819	Geen verblijfsobject	3,00	0,05	Relatief	0 dB	0,80	0,80	0,80	0,80	0,80	0,80	0,80	0,80
8820	Geen verblijfsobject	3,00	0,00	Relatief	0 dB	0,80	0,80	0,80	0,80	0,80	0,80	0,80	0,80
8821	Geen verblijfsobject	3,00	-0,53	Relatief	0 dB	0,80	0,80	0,80	0,80	0,80	0,80	0,80	0,80
8822	Geen verblijfsobject	3,00	-1,12	Relatief	0 dB	0,80	0,80	0,80	0,80	0,80	0,80	0,80	0,80
8823	Geen verblijfsobject	3,00	-1,40	Relatief	0 dB	0,80	0,80	0,80	0,80	0,80	0,80	0,80	0,80
8824	Geen verblijfsobject	3,00	-0,72	Relatief	0 dB	0,80	0,80	0,80	0,80	0,80	0,80	0,80	0,80

Model: 2023 wegverkeer incl. Rijksweg
Groep: (hoofdgroep)
Lijst van Gebouwen, voor rekenmethode Wegverkeerslawaai - RMG-2012, wegverkeer

Naam	Omschr.	Hoogte	Maaiveld	Hdef.	Cp	Refl. 63	Refl. 125	Refl. 250	Refl. 500	Refl. 1k	Refl. 2k	Refl. 4k	Refl. 8k
8825	Geen verblijfsobject	3,00	-0,75	Relatief	0 dB	0,80	0,80	0,80	0,80	0,80	0,80	0,80	0,80
8826	Geen verblijfsobject	3,00	-0,14	Relatief	0 dB	0,80	0,80	0,80	0,80	0,80	0,80	0,80	0,80
8827	Geen verblijfsobject	3,00	-0,55	Relatief	0 dB	0,80	0,80	0,80	0,80	0,80	0,80	0,80	0,80
8828	Geen verblijfsobject	3,00	-0,40	Relatief	0 dB	0,80	0,80	0,80	0,80	0,80	0,80	0,80	0,80
8829	Geen verblijfsobject	3,00	0,12	Relatief	0 dB	0,80	0,80	0,80	0,80	0,80	0,80	0,80	0,80
8830	Geen verblijfsobject	3,00	1,35	Relatief	0 dB	0,80	0,80	0,80	0,80	0,80	0,80	0,80	0,80
8831	Geen verblijfsobject	3,00	-0,49	Relatief	0 dB	0,80	0,80	0,80	0,80	0,80	0,80	0,80	0,80
8832	Geen verblijfsobject	3,00	-0,78	Relatief	0 dB	0,80	0,80	0,80	0,80	0,80	0,80	0,80	0,80
8833	Geen verblijfsobject	3,00	-0,92	Relatief	0 dB	0,80	0,80	0,80	0,80	0,80	0,80	0,80	0,80
8834	Geen verblijfsobject	3,00	-0,92	Relatief	0 dB	0,80	0,80	0,80	0,80	0,80	0,80	0,80	0,80
8835	Geen verblijfsobject	3,00	-1,56	Relatief	0 dB	0,80	0,80	0,80	0,80	0,80	0,80	0,80	0,80
8836	Geen verblijfsobject	3,00	-0,03	Relatief	0 dB	0,80	0,80	0,80	0,80	0,80	0,80	0,80	0,80
8837	Geen verblijfsobject	3,00	-1,56	Relatief	0 dB	0,80	0,80	0,80	0,80	0,80	0,80	0,80	0,80
8838	Geen verblijfsobject	3,00	-0,75	Relatief	0 dB	0,80	0,80	0,80	0,80	0,80	0,80	0,80	0,80
8839	Geen verblijfsobject	3,00	-1,34	Relatief	0 dB	0,80	0,80	0,80	0,80	0,80	0,80	0,80	0,80
8840	Geen verblijfsobject	3,00	-1,03	Relatief	0 dB	0,80	0,80	0,80	0,80	0,80	0,80	0,80	0,80
8841	Geen verblijfsobject	3,00	-0,66	Relatief	0 dB	0,80	0,80	0,80	0,80	0,80	0,80	0,80	0,80
8842	Geen verblijfsobject	3,00	-0,82	Relatief	0 dB	0,80	0,80	0,80	0,80	0,80	0,80	0,80	0,80
8843	Geen verblijfsobject	3,00	0,63	Relatief	0 dB	0,80	0,80	0,80	0,80	0,80	0,80	0,80	0,80
8844	Geen verblijfsobject	3,00	-0,80	Relatief	0 dB	0,80	0,80	0,80	0,80	0,80	0,80	0,80	0,80
8845	Geen verblijfsobject	3,00	-0,15	Relatief	0 dB	0,80	0,80	0,80	0,80	0,80	0,80	0,80	0,80
8846	Geen verblijfsobject	3,00	-1,48	Relatief	0 dB	0,80	0,80	0,80	0,80	0,80	0,80	0,80	0,80
8847	Geen verblijfsobject	3,00	0,68	Relatief	0 dB	0,80	0,80	0,80	0,80	0,80	0,80	0,80	0,80
8848	Geen verblijfsobject	3,00	-1,53	Relatief	0 dB	0,80	0,80	0,80	0,80	0,80	0,80	0,80	0,80
8849	Geen verblijfsobject	3,00	-0,24	Relatief	0 dB	0,80	0,80	0,80	0,80	0,80	0,80	0,80	0,80
8850	Geen verblijfsobject	3,00	0,09	Relatief	0 dB	0,80	0,80	0,80	0,80	0,80	0,80	0,80	0,80
8851	Geen verblijfsobject	3,00	-1,10	Relatief	0 dB	0,80	0,80	0,80	0,80	0,80	0,80	0,80	0,80
8852	Geen verblijfsobject	3,00	-0,19	Relatief	0 dB	0,80	0,80	0,80	0,80	0,80	0,80	0,80	0,80
8853	Geen verblijfsobject	8,50	-0,73	Relatief	0 dB	0,80	0,80	0,80	0,80	0,80	0,80	0,80	0,80
8854	Geen verblijfsobject	3,00	-1,25	Relatief	0 dB	0,80	0,80	0,80	0,80	0,80	0,80	0,80	0,80
8855	Geen verblijfsobject	3,00	-1,22	Relatief	0 dB	0,80	0,80	0,80	0,80	0,80	0,80	0,80	0,80
8856	Geen verblijfsobject	3,00	1,08	Relatief	0 dB	0,80	0,80	0,80	0,80	0,80	0,80	0,80	0,80
8857	Geen verblijfsobject	3,00	-0,76	Relatief	0 dB	0,80	0,80	0,80	0,80	0,80	0,80	0,80	0,80
8858	Geen verblijfsobject	3,00	-0,70	Relatief	0 dB	0,80	0,80	0,80	0,80	0,80	0,80	0,80	0,80
8859	Geen verblijfsobject	3,00	-0,65	Relatief	0 dB	0,80	0,80	0,80	0,80	0,80	0,80	0,80	0,80
8860	Geen verblijfsobject	3,00	-0,57	Relatief	0 dB	0,80	0,80	0,80	0,80	0,80	0,80	0,80	0,80
8861	Geen verblijfsobject	3,00	-1,90	Relatief	0 dB	0,80	0,80	0,80	0,80	0,80	0,80	0,80	0,80
8862	Geen verblijfsobject	3,00	0,04	Relatief	0 dB	0,80	0,80	0,80	0,80	0,80	0,80	0,80	0,80
8863	Geen verblijfsobject	3,00	-0,84	Relatief	0 dB	0,80	0,80	0,80	0,80	0,80	0,80	0,80	0,80
8864	Geen verblijfsobject	3,00	-0,83	Relatief	0 dB	0,80	0,80	0,80	0,80	0,80	0,80	0,80	0,80
8865	Geen verblijfsobject	3,00	0,38	Relatief	0 dB	0,80	0,80	0,80	0,80	0,80	0,80	0,80	0,80
8866	Geen verblijfsobject	3,00	-1,32	Relatief	0 dB	0,80	0,80	0,80	0,80	0,80	0,80	0,80	0,80
8867	Geen verblijfsobject	3,00	0,24	Relatief	0 dB	0,80	0,80	0,80	0,80	0,80	0,80	0,80	0,80
8868	Geen verblijfsobject	3,00	0,01	Relatief	0 dB	0,80	0,80	0,80	0,80	0,80	0,80	0,80	0,80
8869	Geen verblijfsobject	3,00	-0,13	Relatief	0 dB	0,80	0,80	0,80	0,80	0,80	0,80	0,80	0,80
8870	Geen verblijfsobject	3,00	-0,08	Relatief	0 dB	0,80	0,80	0,80	0,80	0,80	0,80	0,80	0,80
8871	Geen verblijfsobject	3,00	-0,01	Relatief	0 dB	0,80	0,80	0,80	0,80	0,80	0,80	0,80	0,80
8872	Geen verblijfsobject	3,00	0,55	Relatief	0 dB	0,80	0,80	0,80	0,80	0,80	0,80	0,80	0,80
8873	Geen verblijfsobject	3,00	-1,09	Relatief	0 dB	0,80	0,80	0,80	0,80	0,80	0,80	0,80	0,80
8874	Geen verblijfsobject	3,00	-0,80	Relatief	0 dB	0,80	0,80	0,80	0,80	0,80	0,80	0,80	0,80
8875	Geen verblijfsobject	3,00	-1,21	Relatief	0 dB	0,80	0,80	0,80	0,80	0,80	0,80	0,80	0,80
8876	Geen verblijfsobject	3,00	-1,62	Relatief	0 dB	0,80	0,80	0,80	0,80	0,80	0,80	0,80	0,80
8877	Geen verblijfsobject	3,00	0,38	Relatief	0 dB	0,80	0,80	0,80	0,80	0,80	0,80	0,80	0,80
8878	Geen verblijfsobject	3,00	-0,90	Relatief	0 dB	0,80	0,80	0,80	0,80	0,80	0,80	0,80	0,80
8879	Wethouder Venteweg 92a Gouda	4,90	0,25	Relatief	0 dB	0,80	0,80	0,80	0,80	0,80	0,80	0,80	0,80
8880	Geen verblijfsobject	3,00	-1,75	Relatief	0 dB	0,80	0,80	0,80	0,80	0,80	0,80	0,80	0,80
8881	Geen verblijfsobject	3,00	0,30	Relatief	0 dB	0,80	0,80	0,80	0,80	0,80	0,80	0,80	0,80
8882	Geen verblijfsobject	3,00	-0,94	Relatief	0 dB	0,80	0,80	0,80	0,80	0,80	0,80	0,80	0,80
8883	Geen verblijfsobject	3,00	-0,22	Relatief	0 dB	0,80	0,80	0,80	0,80	0,80	0,80	0,80	0,80
8884	Geen verblijfsobject	3,00	-0,42	Relatief	0 dB	0,80	0,80	0,80	0,80	0,80	0,80	0,80	0,80
8885	Geen verblijfsobject	3,00	-1,19	Relatief	0 dB	0,80	0,80	0,80	0,80	0,80	0,80	0,80	0,80
8886	Geen verblijfsobject	3,00	-1,88	Relatief	0 dB	0,80	0,80	0,80	0,80	0,80	0,80	0,80	0,80
8887	Geen verblijfsobject	3,00	-0,90	Relatief	0 dB	0,80	0,80	0,80	0,80	0,80	0,80	0,80	0,80
8888	Geen verblijfsobject	3,00	-1,60	Relatief	0 dB	0,80	0,80	0,80	0,80	0,80	0,80	0,80	0,80
8889	Geen verblijfsobject	3,00	-1,02	Relatief	0 dB	0,80	0,80	0,80	0,80	0,80	0,80	0,80	0,80
8890	Geen verblijfsobject	3,00	-1,34	Relatief	0 dB	0,80	0,80	0,80	0,80	0,80	0,80	0,80	0,80
8891	Geen verblijfsobject	3,00	-0,73	Relatief	0 dB	0,80	0,80	0,80	0,80	0,80	0,80	0,80	0,80
8892	Geen verblijfsobject	4,90	0,75	Relatief	0 dB	0,80	0,80	0,80	0,80	0,80	0,80	0,80	0,80
8893	Geen verblijfsobject	3,00	-1,54	Relatief	0 dB	0,80	0,80	0,80	0,80	0,80	0,80	0,80	0,80
8894	Geen verblijfsobject	3,00	-0,81	Relatief	0 dB	0,80	0,80	0,80	0,80	0,80	0,80	0,80	0,80
8895	Geen verblijfsobject	3,00	-0,86	Relatief	0 dB	0,80	0,80	0,80	0,80	0,80	0,80	0,80	0,80
8896	Geen verblijfsobject	3,00	-0,87	Relatief	0 dB	0,80	0,80	0,80	0,80	0,80	0,80	0,80	0,80
8897	Geen verblijfsobject	3,00	-1,19	Relatief	0 dB	0,80	0,80	0,80	0,80	0,80	0,80	0,80	0,80
8898	Geen verblijfsobject	3,00	-0,92	Relatief	0 dB	0,80	0,80	0,80	0,80	0,80	0,80	0,80	0,80
8899	Geen verblijfsobject	5,30	0,00	Relatief	0 dB	0,80	0,80	0,80	0,80	0,80	0,80	0,80	0,80
8900	Geen verblijfsobject	3,00	-1,30	Relatief	0 dB	0,80	0,80	0,80	0,80	0,80	0,80	0,80	0,80
8901	Geen verblijfsobject	3,00	-0,89	Relatief	0 dB	0,80	0,80	0,80	0,80	0,80	0,80	0,80	0,80
8902	Geen verblijfsobject	3,00	-0,70	Relatief	0 dB	0,80	0,80	0,80	0,80	0,80	0,80	0,80	0,80
8903	Geen verblijfsobject	3,00	-0,65	Relatief	0 dB	0,80	0,80	0,80	0,80	0,80	0,80	0,80	0,80
8904	Geen verblijfsobject	3,00	0,07	Relatief	0 dB	0,80	0,80	0,80	0,80	0,80	0,80	0,80	0,80
8905	Geen verblijfsobject	3,00	-1,05	Relatief	0 dB	0,80	0,80	0,80	0,80	0,80	0,80	0,80	0,80
8906	Geen verblijfsobject	3,00	-0,93	Relatief	0 dB	0,80	0,80	0,80	0,80	0,80	0,80	0,80	0,80
8907	Geen verblijfsobject	3,00	-0,05	Relatief	0 dB	0,80	0,80	0,80	0,80	0,80	0,80	0,80	0,80
8908	Geen verblijfsobject	3,00	-0,71	Relatief	0 dB	0,80	0,80	0,80	0,80	0,80	0,80	0,80	0,80
8909	Geen verblijfsobject	3,00	0,14	Relatief	0 dB	0,80	0,80	0,80	0,80	0,80	0,80	0,80	0,80
8910	Geen verblijfsobject	2,80	-1,23	Relatief	0 dB	0,80	0,80	0,80	0,80	0,80	0,80	0,80	0,80
8911	Geen verblijfsobject	3,00	-1,10	Relatief	0 dB	0,80	0,80	0,80	0,80	0,80	0,80	0,80	0,80
8912	Geen verblijfsobject	3,00	-0,42	Relatief	0 dB	0,80	0,80	0,80	0,80	0,80	0,80	0,80	0,80
8913	Geen verblijfsobject	3,00	-0,74	Relatief	0 dB	0,80	0,80	0,80	0,80	0,80	0,80	0,80	0,80
8914	Geen verblijfsobject	3,00	-1,43	Relatief	0 dB	0,80	0,80	0,80	0,80	0,80	0,80	0,80	0,80
8915	Geen verblijfsobject	3,00	-0,75	Relatief	0 dB	0,80	0,80	0,80	0,80	0,80	0,80	0,80	0,80
8916	Geen verblijfsobject	3,00	-0,87	Relatief	0 dB	0,80	0,80	0,80	0,80	0,80	0,80	0,80	0,80
8917	Geen verblijfsobject	3,00	-0,57	Relatief	0 dB	0,80	0,80	0,80	0,80	0,80	0,80	0,80	0,80
8918	Thorbeckelaan 10 Gouda	5,70	0,20	Relatief	0 dB	0,80	0,80	0,80	0,80	0,80	0,80	0,80	0,80
8919	Geen verblijfsobject	3,00	-0,69	Relatief	0 dB	0,80	0,80	0,80	0,80	0,80	0,80	0,80	0,80
8920	Geen verblijfsobject	3,00	1,82	Relatief	0 dB	0,80	0,80	0,80	0,80	0,80	0,80	0,80	0,80
8921	Geen verblijfsobject	3,00	-1,15	Relatief	0 dB	0,80	0,80	0,80	0,80	0,80	0,80	0,80	0,80
8922	Geen verblijfsobject	3,00	-0,94	Relatief	0 dB	0,80	0,80	0,80	0,80	0,80	0,80	0,80	0,80
8924	8923_Eerste Hieronymus van Alphenstraat Gouda	10,30	1,08	Relatief	0 dB	0,80	0,80	0,80	0,80	0,80	0,80	0,80	0,80
8925	Karnemelksloot 197 Gouda	9,50	0,87	Relatief	0 dB	0,80	0,80	0,80	0,80	0,80	0,80	0,80	0,80

Model: 2023 wegverkeer incl. Rijksweg
Groep: (hoofdgroep)
Lijst van Gebouwen, voor rekenmethode Wegverkeerslawaai - RMG-2012, wegverkeer

Naam	Omschr.	Hoogte	Maaiveld	Hdef.	Cp	Refl. 63	Refl. 125	Refl. 250	Refl. 500	Refl. 1k	Refl. 2k	Refl. 4k	Refl. 8k
8926	van Persijnstraat 10 Gouda	6,00	1,38	Relatief	0 dB	0,80	0,80	0,80	0,80	0,80	0,80	0,80	0,80
8927	van Persijnstraat 8 Gouda	6,00	1,38	Relatief	0 dB	0,80	0,80	0,80	0,80	0,80	0,80	0,80	0,80
8928	van Persijnstraat 6 Gouda	6,00	1,36	Relatief	0 dB	0,80	0,80	0,80	0,80	0,80	0,80	0,80	0,80
8929	van Persijnstraat 4 Gouda	6,10	1,35	Relatief	0 dB	0,80	0,80	0,80	0,80	0,80	0,80	0,80	0,80
8931	8930_Agnietenstraat Gouda	18,00	0,50	Relatief	0 dB	0,80	0,80	0,80	0,80	0,80	0,80	0,80	0,80
8932	Eerste Hieronymus van Alphenstraat 108 Gouda	9,00	1,44	Relatief	0 dB	0,80	0,80	0,80	0,80	0,80	0,80	0,80	0,80
8933	Eerste Hieronymus van Alphenstraat 110 Gouda	8,80	1,45	Relatief	0 dB	0,80	0,80	0,80	0,80	0,80	0,80	0,80	0,80
8934	Eerste Hieronymus van Alphenstraat 112 Gouda	8,70	1,54	Relatief	0 dB	0,80	0,80	0,80	0,80	0,80	0,80	0,80	0,80
8935	Eerste Hieronymus van Alphenstraat 114 Gouda	8,80	1,48	Relatief	0 dB	0,80	0,80	0,80	0,80	0,80	0,80	0,80	0,80
8936	Derde kade 59 Gouda	8,90	1,49	Relatief	0 dB	0,80	0,80	0,80	0,80	0,80	0,80	0,80	0,80
8937	Majoor Fransstraat 3 Gouda	8,60	-0,49	Relatief	0 dB	0,80	0,80	0,80	0,80	0,80	0,80	0,80	0,80
8938	Majoor Fransstraat 5 Gouda	8,60	-0,49	Relatief	0 dB	0,80	0,80	0,80	0,80	0,80	0,80	0,80	0,80
8939	Majoor Fransstraat 7 Gouda	9,00	-0,48	Relatief	0 dB	0,80	0,80	0,80	0,80	0,80	0,80	0,80	0,80
8940	Majoor Fransstraat 9 Gouda	8,50	-0,47	Relatief	0 dB	0,80	0,80	0,80	0,80	0,80	0,80	0,80	0,80
8941	Kleine Johannesstraat 1 Gouda	8,10	-0,43	Relatief	0 dB	0,80	0,80	0,80	0,80	0,80	0,80	0,80	0,80
8942	Kleine Johannesstraat 2 Gouda	8,10	-0,43	Relatief	0 dB	0,80	0,80	0,80	0,80	0,80	0,80	0,80	0,80
8943	Kleine Johannesstraat 3 Gouda	8,10	-0,42	Relatief	0 dB	0,80	0,80	0,80	0,80	0,80	0,80	0,80	0,80
8944	Kleine Johannesstraat 4 Gouda	8,10	-0,41	Relatief	0 dB	0,80	0,80	0,80	0,80	0,80	0,80	0,80	0,80
8945	Kleine Johannesstraat 5 Gouda	8,30	-0,40	Relatief	0 dB	0,80	0,80	0,80	0,80	0,80	0,80	0,80	0,80
8946	Kleine Johannesstraat 6 Gouda	7,90	-0,39	Relatief	0 dB	0,80	0,80	0,80	0,80	0,80	0,80	0,80	0,80
8947	Kleine Johannesstraat 7 Gouda	8,00	-0,38	Relatief	0 dB	0,80	0,80	0,80	0,80	0,80	0,80	0,80	0,80
8948	Kleine Johannesstraat 8 Gouda	8,30	-0,37	Relatief	0 dB	0,80	0,80	0,80	0,80	0,80	0,80	0,80	0,80
8950	8949_Jan Luykenstraat Gouda	9,30	0,78	Relatief	0 dB	0,80	0,80	0,80	0,80	0,80	0,80	0,80	0,80
8951	Jan Luykenstraat 7 Gouda	8,50	0,78	Relatief	0 dB	0,80	0,80	0,80	0,80	0,80	0,80	0,80	0,80
8952	Jan Luykenstraat 9 Gouda	8,40	0,76	Relatief	0 dB	0,80	0,80	0,80	0,80	0,80	0,80	0,80	0,80
8953	Jan Luykenstraat 11 Gouda	8,40	0,74	Relatief	0 dB	0,80	0,80	0,80	0,80	0,80	0,80	0,80	0,80
8954	Jan Luykenstraat 13 Gouda	8,60	0,72	Relatief	0 dB	0,80	0,80	0,80	0,80	0,80	0,80	0,80	0,80
8955	Jan Luykenstraat 15 Gouda	8,60	0,70	Relatief	0 dB	0,80	0,80	0,80	0,80	0,80	0,80	0,80	0,80
8956	Jan Luykenstraat 17 Gouda	8,60	0,68	Relatief	0 dB	0,80	0,80	0,80	0,80	0,80	0,80	0,80	0,80
8957	Jan Luykenstraat 19 Gouda	8,60	0,64	Relatief	0 dB	0,80	0,80	0,80	0,80	0,80	0,80	0,80	0,80
8958	Jan Luykenstraat 21 Gouda	7,80	0,63	Relatief	0 dB	0,80	0,80	0,80	0,80	0,80	0,80	0,80	0,80
8959	Jan Luykenstraat 23 Gouda	8,30	0,63	Relatief	0 dB	0,80	0,80	0,80	0,80	0,80	0,80	0,80	0,80
8960	van Beverninghlaan 12 Gouda	8,80	0,19	Relatief	0 dB	0,80	0,80	0,80	0,80	0,80	0,80	0,80	0,80
8961	Boelekade 73 Gouda	13,00	0,53	Relatief	0 dB	0,80	0,80	0,80	0,80	0,80	0,80	0,80	0,80
8962	Blekerssingel 22 Gouda	13,10	0,47	Relatief	0 dB	0,80	0,80	0,80	0,80	0,80	0,80	0,80	0,80
8963	Blekerssingel 21 Gouda	13,20	0,47	Relatief	0 dB	0,80	0,80	0,80	0,80	0,80	0,80	0,80	0,80
8964	Blekerssingel 20 Gouda	13,10	0,47	Relatief	0 dB	0,80	0,80	0,80	0,80	0,80	0,80	0,80	0,80
8965	Blekerssingel 19 Gouda	13,00	0,47	Relatief	0 dB	0,80	0,80	0,80	0,80	0,80	0,80	0,80	0,80
8966	Blekerssingel 18 Gouda	13,00	0,47	Relatief	0 dB	0,80	0,80	0,80	0,80	0,80	0,80	0,80	0,80
8967	Derde kade 129 Gouda	6,70	0,95	Relatief	0 dB	0,80	0,80	0,80	0,80	0,80	0,80	0,80	0,80
8968	H.J. Nederhorststraat 1 Gouda	38,70	0,00	Relatief	0 dB	0,80	0,80	0,80	0,80	0,80	0,80	0,80	0,80
8969	Elizabeth Wolffstraat 10 Gouda	9,00	0,68	Relatief	0 dB	0,80	0,80	0,80	0,80	0,80	0,80	0,80	0,80
8970	Elizabeth Wolffstraat 8 Gouda	9,00	0,68	Relatief	0 dB	0,80	0,80	0,80	0,80	0,80	0,80	0,80	0,80
8971	Elizabeth Wolffstraat 6 Gouda	8,80	0,68	Relatief	0 dB	0,80	0,80	0,80	0,80	0,80	0,80	0,80	0,80
8972	Elizabeth Wolffstraat 4 Gouda	9,20	0,69	Relatief	0 dB	0,80	0,80	0,80	0,80	0,80	0,80	0,80	0,80
8973	Elizabeth Wolffstraat 2 Gouda	9,00	0,69	Relatief	0 dB	0,80	0,80	0,80	0,80	0,80	0,80	0,80	0,80
8974	Aart Luteijnstraat 4 Gouda	9,50	-0,04	Relatief	0 dB	0,80	0,80	0,80	0,80	0,80	0,80	0,80	0,80
8975	Aart Luteijnstraat 3 Gouda	9,20	-0,04	Relatief	0 dB	0,80	0,80	0,80	0,80	0,80	0,80	0,80	0,80
8976	Aart Luteijnstraat 2 Gouda	9,40	-0,02	Relatief	0 dB	0,80	0,80	0,80	0,80	0,80	0,80	0,80	0,80
8977	Aart Luteijnstraat 1 Gouda	9,50	0,00	Relatief	0 dB	0,80	0,80	0,80	0,80	0,80	0,80	0,80	0,80
8978	Winterdijk 19 Gouda	7,90	-0,17	Relatief	0 dB	0,80	0,80	0,80	0,80	0,80	0,80	0,80	0,80
8979	Winterdijk 21 Gouda	7,90	-0,17	Relatief	0 dB	0,80	0,80	0,80	0,80	0,80	0,80	0,80	0,80
8980	van Bergen IJzendoornpark 31a Gouda	10,30	-0,08	Relatief	0 dB	0,80	0,80	0,80	0,80	0,80	0,80	0,80	0,80
8981	van Bergen IJzendoornpark 31b Gouda	11,20	-0,09	Relatief	0 dB	0,80	0,80	0,80	0,80	0,80	0,80	0,80	0,80
8982	Cornelis Ketelstraat 70 Gouda	8,70	1,68	Relatief	0 dB	0,80	0,80	0,80	0,80	0,80	0,80	0,80	0,80
8983	Cornelis Ketelstraat 72 Gouda	8,60	1,64	Relatief	0 dB	0,80	0,80	0,80	0,80	0,80	0,80	0,80	0,80
8984	Noothoven van Goorstraat 52 Gouda	7,00	1,39	Relatief	0 dB	0,80	0,80	0,80	0,80	0,80	0,80	0,80	0,80
8985	Noothoven van Goorstraat 51 Gouda	6,90	1,42	Relatief	0 dB	0,80	0,80	0,80	0,80	0,80	0,80	0,80	0,80
8986	Noothoven van Goorstraat 53 Gouda	7,10	1,45	Relatief	0 dB	0,80	0,80	0,80	0,80	0,80	0,80	0,80	0,80
8987	Noothoven van Goorstraat 50 Gouda	7,10	1,38	Relatief	0 dB	0,80	0,80	0,80	0,80	0,80	0,80	0,80	0,80
8988	Jan van der Heijdenstraat 2 Gouda	6,60	0,52	Relatief	0 dB	0,80	0,80	0,80	0,80	0,80	0,80	0,80	0,80
8989	Jan van der Heijdenstraat 4 Gouda	7,00	0,52	Relatief	0 dB	0,80	0,80	0,80	0,80	0,80	0,80	0,80	0,80
8990	Jan van der Heijdenstraat 6 Gouda	6,40	0,52	Relatief	0 dB	0,80	0,80	0,80	0,80	0,80	0,80	0,80	0,80
8991	Jan van der Heijdenstraat 8 Gouda	6,60	0,52	Relatief	0 dB	0,80	0,80	0,80	0,80	0,80	0,80	0,80	0,80
8992	Jan van der Heijdenstraat 10 Gouda	6,60	0,53	Relatief	0 dB	0,80	0,80	0,80	0,80	0,80	0,80	0,80	0,80
8993	Vossenburchkade 25 Gouda	9,50	0,08	Relatief	0 dB	0,80	0,80	0,80	0,80	0,80	0,80	0,80	0,80
8994	Vossenburchkade 24 Gouda	9,60	0,08	Relatief	0 dB	0,80	0,80	0,80	0,80	0,80	0,80	0,80	0,80
8995	Vossenburchkade 23 Gouda	9,00	0,07	Relatief	0 dB	0,80	0,80	0,80	0,80	0,80	0,80	0,80	0,80
8996	Vossenburchkade 22 Gouda	9,40	0,06	Relatief	0 dB	0,80	0,80	0,80	0,80	0,80	0,80	0,80	0,80
8997	Vossenburchkade 21 Gouda	9,30	0,05	Relatief	0 dB	0,80	0,80	0,80	0,80	0,80	0,80	0,80	0,80
8998	Hovenierskade 16 Gouda	7,00	0,86	Relatief	0 dB	0,80	0,80	0,80	0,80	0,80	0,80	0,80	0,80
8999	Hovenierskade 15 Gouda	6,90	0,86	Relatief	0 dB	0,80	0,80	0,80	0,80	0,80	0,80	0,80	0,80
9001	9000_Graaf Florisweg Gouda	18,40	0,36	Relatief	0 dB	0,80	0,80	0,80	0,80	0,80	0,80	0,80	0,80
9002	Gravin Beatrixstraat 32 Gouda	9,10	0,49	Relatief	0 dB	0,80	0,80	0,80	0,80	0,80	0,80	0,80	0,80
9003	Gravin Beatrixstraat 30 Gouda	8,90	0,49	Relatief	0 dB	0,80	0,80	0,80	0,80	0,80	0,80	0,80	0,80
9004	Gravin Beatrixstraat 28 Gouda	8,90	0,49	Relatief	0 dB	0,80	0,80	0,80	0,80	0,80	0,80	0,80	0,80
9005	Gravin Beatrixstraat 26 Gouda	9,00	0,49	Relatief	0 dB	0,80	0,80	0,80	0,80	0,80	0,80	0,80	0,80
9006	Gravin Beatrixstraat 24 Gouda	9,00	0,49	Relatief	0 dB	0,80	0,80	0,80	0,80	0,80	0,80	0,80	0,80
9007	Gravin Beatrixstraat 22 Gouda	9,10	0,54	Relatief	0 dB	0,80	0,80	0,80	0,80	0,80	0,80	0,80	0,80
9008	Gravin Beatrixstraat 20 Gouda	9,10	0,49	Relatief	0 dB	0,80	0,80	0,80	0,80	0,80	0,80	0,80	0,80
9009	Gravin Beatrixstraat 18 Gouda	9,30	0,49	Relatief	0 dB	0,80	0,80	0,80	0,80	0,80	0,80	0,80	0,80
9010	Gravin Beatrixstraat 16 Gouda	9,20	0,49	Relatief	0 dB	0,80	0,80	0,80	0,80	0,80	0,80	0,80	0,80
9011	Gravin Beatrixstraat 14 Gouda	9,20	0,48	Relatief	0 dB	0,80	0,80	0,80	0,80	0,80	0,80	0,80	0,80
9012	Gravin Beatrixstraat 12 Gouda	9,40	0,48	Relatief	0 dB	0,80	0,80	0,80	0,80	0,80	0,80	0,80	0,80
9013	Gravin Beatrixstraat 10 Gouda	9,10	0,48	Relatief	0 dB	0,80	0,80	0,80	0,80	0,80	0,80	0,80	0,80
9014	Gravin Beatrixstraat 8 Gouda	9,10	0,48	Relatief	0 dB	0,80	0,80	0,80	0,80	0,80	0,80	0,80	0,80
9015	Gravin Beatrixstraat 6 Gouda	10,70	0,48	Relatief	0 dB	0,80	0,80	0,80	0,80	0,80	0,80	0,80	0,80
9016	Gravin Beatrixstraat 4 Gouda	10,60	0,48	Relatief	0 dB	0,80	0,80	0,80	0,80	0,80	0,80	0,80	0,80
9017	Gravin Beatrixstraat 2 Gouda	9,30	0,48	Relatief	0 dB	0,80	0,80	0,80	0,80	0,80	0,80	0,80	0,80
9019	9018_Tristanstraat Gouda	11,00	0,60	Relatief	0 dB	0,80	0,80	0,80	0,80	0,80	0,80	0,80	0,80
9020	Vossenburchkade 20 Gouda	9,50	0,02	Relatief	0 dB	0,80	0,80	0,80	0,80	0,80	0,80	0,80	0,80
9021	Vossenburchkade 19 Gouda	9,60	0,02	Relatief	0 dB	0,80	0,80	0,80	0,80	0,80	0,80	0,80	0,80
9022	Meridiaan 9 Gouda	13,00	0,00	Relatief	0 dB	0,80	0,80	0,80	0,80	0,80	0,80	0,80	0,80
9023	Willem Tombergstraat 5 Gouda	7,20	1,56	Relatief	0 dB	0,80	0,80	0,80	0,80	0,80	0,80	0,80	0,80
9024	Willem Tombergstraat 7 Gouda	7,00	1,66	Relatief	0 dB	0,80	0,80	0,80	0,80	0,80	0,80	0,80	0,80
9025	Willem Tombergstraat 9 Gouda	7,20	1,69	Relatief	0 dB	0,80	0,80	0,80	0,80	0,80	0,80	0,80	0,80
9026	Willem Tombergstraat 11 Gouda	7,00	1,70	Relatief	0 dB	0,80	0,80	0,80	0,80	0,80	0,80	0,80	0,80
9027	Willem Tombergstraat 13 Gouda	7,10	1,72	Relatief	0 dB	0,80	0,80	0,80	0,80	0,80	0,80	0,80	0,80
9028	Willem Tombergstraat 15 Gouda	7,00	1,75	Relatief	0 dB	0,80	0,80	0,80	0,80	0,80	0,80	0,80	0,80
9029	Willem Tombergstraat 17 Gouda	7,10	1,77	Relatief	0 dB	0,80	0,80	0,80	0,80	0,80	0,80	0,80	0,80

Model: 2023 wegverkeer incl. Rijksweg
Groep: (hoofdgroep)
Lijst van Gebouwen, voor rekenmethode Wegverkeerslawaai - RMG-2012, wegverkeer

Naam	Omschr.	Hoogte	Maaiveld	Hdef.	Cp	Refl. 63	Refl. 125	Refl. 250	Refl. 500	Refl. 1k	Refl. 2k	Refl. 4k	Refl. 8k
9030	Gregorius Coolstraat 13 Gouda	9,60	1,67	Relatief	0 dB	0,80	0,80	0,80	0,80	0,80	0,80	0,80	0,80
9031	Gregorius Coolstraat 15 Gouda	9,50	1,67	Relatief	0 dB	0,80	0,80	0,80	0,80	0,80	0,80	0,80	0,80
9032	Gregorius Coolstraat 17 Gouda	9,50	1,69	Relatief	0 dB	0,80	0,80	0,80	0,80	0,80	0,80	0,80	0,80
9033	Gregorius Coolstraat 19 Gouda	9,50	1,72	Relatief	0 dB	0,80	0,80	0,80	0,80	0,80	0,80	0,80	0,80
9034	Boelekade 74 Gouda	5,00	0,78	Relatief	0 dB	0,80	0,80	0,80	0,80	0,80	0,80	0,80	0,80
9036	9035_Boelekade Gouda	8,00	0,78	Relatief	0 dB	0,80	0,80	0,80	0,80	0,80	0,80	0,80	0,80
9037	Geen verblijfsobject	9,30	0,20	Relatief	0 dB	0,80	0,80	0,80	0,80	0,80	0,80	0,80	0,80
9038	Boelekade 161 Gouda	9,00	0,86	Relatief	0 dB	0,80	0,80	0,80	0,80	0,80	0,80	0,80	0,80
9039	Boelekade 159 Gouda	9,00	0,86	Relatief	0 dB	0,80	0,80	0,80	0,80	0,80	0,80	0,80	0,80
9040	Boelekade 157 Gouda	8,80	0,83	Relatief	0 dB	0,80	0,80	0,80	0,80	0,80	0,80	0,80	0,80
9041	Boelekade 155 Gouda	8,80	0,81	Relatief	0 dB	0,80	0,80	0,80	0,80	0,80	0,80	0,80	0,80
9042	Boelekade 153 Gouda	8,80	0,79	Relatief	0 dB	0,80	0,80	0,80	0,80	0,80	0,80	0,80	0,80
9043	Boelekade 151 Gouda	8,80	0,75	Relatief	0 dB	0,80	0,80	0,80	0,80	0,80	0,80	0,80	0,80
9044	Boelekade 149 Gouda	8,80	0,76	Relatief	0 dB	0,80	0,80	0,80	0,80	0,80	0,80	0,80	0,80
9045	Blekerssingel 17 Gouda	10,20	0,47	Relatief	0 dB	0,80	0,80	0,80	0,80	0,80	0,80	0,80	0,80
9046	Blekerssingel 16 Gouda	12,00	0,47	Relatief	0 dB	0,80	0,80	0,80	0,80	0,80	0,80	0,80	0,80
9047	Blekerssingel 15 Gouda	11,60	0,47	Relatief	0 dB	0,80	0,80	0,80	0,80	0,80	0,80	0,80	0,80
9048	Blekerssingel 14 Gouda	10,50	0,47	Relatief	0 dB	0,80	0,80	0,80	0,80	0,80	0,80	0,80	0,80
9049	Crabethstraat 20 Gouda	10,60	0,27	Relatief	0 dB	0,80	0,80	0,80	0,80	0,80	0,80	0,80	0,80
9050	Crabethstraat 32 Gouda	9,00	0,27	Relatief	0 dB	0,80	0,80	0,80	0,80	0,80	0,80	0,80	0,80
9051	Crabethstraat 34 Gouda	9,00	0,28	Relatief	0 dB	0,80	0,80	0,80	0,80	0,80	0,80	0,80	0,80
9052	Crabethstraat 36 Gouda	9,10	0,28	Relatief	0 dB	0,80	0,80	0,80	0,80	0,80	0,80	0,80	0,80
9053	Tweede kade 40 Gouda	8,40	1,19	Relatief	0 dB	0,80	0,80	0,80	0,80	0,80	0,80	0,80	0,80
9054	Eerste Hieronymus van Alphenstraat 29 Gouda	8,70	1,19	Relatief	0 dB	0,80	0,80	0,80	0,80	0,80	0,80	0,80	0,80
9055	Eerste Hieronymus van Alphenstraat 31 Gouda	8,70	1,19	Relatief	0 dB	0,80	0,80	0,80	0,80	0,80	0,80	0,80	0,80
9056	Eerste Hieronymus van Alphenstraat 33 Gouda	9,00	1,21	Relatief	0 dB	0,80	0,80	0,80	0,80	0,80	0,80	0,80	0,80
9057	Eerste Hieronymus van Alphenstraat 35 Gouda	8,90	1,22	Relatief	0 dB	0,80	0,80	0,80	0,80	0,80	0,80	0,80	0,80
9058	Voorwillenseweg 19a Gouda	5,50	1,02	Relatief	0 dB	0,80	0,80	0,80	0,80	0,80	0,80	0,80	0,80
9059	Voorwillenseweg 19b Gouda	5,20	1,02	Relatief	0 dB	0,80	0,80	0,80	0,80	0,80	0,80	0,80	0,80
9060	Voorwillenseweg 19c Gouda	6,30	0,98	Relatief	0 dB	0,80	0,80	0,80	0,80	0,80	0,80	0,80	0,80
9061	Korte Vest 4 Gouda	11,20	0,41	Relatief	0 dB	0,80	0,80	0,80	0,80	0,80	0,80	0,80	0,80
9062	Voorwillenseweg 63 Gouda	10,40	0,72	Relatief	0 dB	0,80	0,80	0,80	0,80	0,80	0,80	0,80	0,80
9063	Korte Vest 2a Gouda	4,30	0,41	Relatief	0 dB	0,80	0,80	0,80	0,80	0,80	0,80	0,80	0,80
9064	Geen verblijfsobject	5,40	0,25	Relatief	0 dB	0,80	0,80	0,80	0,80	0,80	0,80	0,80	0,80
9065	Jan Compagniestraat 1 Gouda	8,30	-0,41	Relatief	0 dB	0,80	0,80	0,80	0,80	0,80	0,80	0,80	0,80
9066	Jan Compagniestraat 2 Gouda	7,80	-0,41	Relatief	0 dB	0,80	0,80	0,80	0,80	0,80	0,80	0,80	0,80
9067	Jan Compagniestraat 3 Gouda	8,00	-0,41	Relatief	0 dB	0,80	0,80	0,80	0,80	0,80	0,80	0,80	0,80
9068	Jan Compagniestraat 4 Gouda	7,80	-0,40	Relatief	0 dB	0,80	0,80	0,80	0,80	0,80	0,80	0,80	0,80
9069	Jan Compagniestraat 5 Gouda	8,40	-0,39	Relatief	0 dB	0,80	0,80	0,80	0,80	0,80	0,80	0,80	0,80
9070	Jan Compagniestraat 6 Gouda	8,10	-0,38	Relatief	0 dB	0,80	0,80	0,80	0,80	0,80	0,80	0,80	0,80
9071	Jan Compagniestraat 7 Gouda	7,90	-0,38	Relatief	0 dB	0,80	0,80	0,80	0,80	0,80	0,80	0,80	0,80
9072	Jan Compagniestraat 8 Gouda	8,10	-0,37	Relatief	0 dB	0,80	0,80	0,80	0,80	0,80	0,80	0,80	0,80
9073	Zuidelijke Steijnkade 12 Gouda	7,80	1,31	Relatief	0 dB	0,80	0,80	0,80	0,80	0,80	0,80	0,80	0,80
9074	Zuidelijke Steijnkade 13 Gouda	7,90	1,31	Relatief	0 dB	0,80	0,80	0,80	0,80	0,80	0,80	0,80	0,80
9075	Jan van der Heijdenstraat 12 Gouda	6,50	0,53	Relatief	0 dB	0,80	0,80	0,80	0,80	0,80	0,80	0,80	0,80
9076	Jan van der Heijdenstraat 14 Gouda	6,60	0,53	Relatief	0 dB	0,80	0,80	0,80	0,80	0,80	0,80	0,80	0,80
9077	Jan van der Heijdenstraat 16 Gouda	6,80	0,54	Relatief	0 dB	0,80	0,80	0,80	0,80	0,80	0,80	0,80	0,80
9078	Jan van der Heijdenstraat 18 Gouda	6,90	0,54	Relatief	0 dB	0,80	0,80	0,80	0,80	0,80	0,80	0,80	0,80
9079	Jan van der Heijdenstraat 20 Gouda	7,50	0,54	Relatief	0 dB	0,80	0,80	0,80	0,80	0,80	0,80	0,80	0,80
9080	Jan van der Heijdenstraat 22 Gouda	6,60	0,55	Relatief	0 dB	0,80	0,80	0,80	0,80	0,80	0,80	0,80	0,80
9081	Jan van der Heijdenstraat 24 Gouda	6,60	0,55	Relatief	0 dB	0,80	0,80	0,80	0,80	0,80	0,80	0,80	0,80
9082	Jan van der Heijdenstraat 26 Gouda	6,70	0,55	Relatief	0 dB	0,80	0,80	0,80	0,80	0,80	0,80	0,80	0,80
9083	Jan van der Heijdenstraat 28 Gouda	6,80	0,56	Relatief	0 dB	0,80	0,80	0,80	0,80	0,80	0,80	0,80	0,80
9084	Jan van der Heijdenstraat 30 Gouda	10,90	0,56	Relatief	0 dB	0,80	0,80	0,80	0,80	0,80	0,80	0,80	0,80
9085	Jan van der Heijdenstraat 32 Gouda	6,60	0,56	Relatief	0 dB	0,80	0,80	0,80	0,80	0,80	0,80	0,80	0,80
9086	Cornelis Ketelstraat 87 Gouda	8,50	1,57	Relatief	0 dB	0,80	0,80	0,80	0,80	0,80	0,80	0,80	0,80
9087	Noothoven van Goorstraat 56 Gouda	8,50	1,57	Relatief	0 dB	0,80	0,80	0,80	0,80	0,80	0,80	0,80	0,80
9088	Noothoven van Goorstraat 55 Gouda	8,30	1,54	Relatief	0 dB	0,80	0,80	0,80	0,80	0,80	0,80	0,80	0,80
9089	Noothoven van Goorstraat 54 Gouda	8,60	1,52	Relatief	0 dB	0,80	0,80	0,80	0,80	0,80	0,80	0,80	0,80
9090	Crabethpark 37 Gouda	12,00	0,39	Relatief	0 dB	0,80	0,80	0,80	0,80	0,80	0,80	0,80	0,80
9091	Crabethpark 38 Gouda	27,10	0,39	Relatief	0 dB	0,80	0,80	0,80	0,80	0,80	0,80	0,80	0,80
9093	9092_Noordelijk Halfrond Gouda	34,30	0,00	Relatief	0 dB	0,80	0,80	0,80	0,80	0,80	0,80	0,80	0,80
9094	Winterdijk 23 Gouda	7,40	-0,09	Relatief	0 dB	0,80	0,80	0,80	0,80	0,80	0,80	0,80	0,80
9095	Winterdijk 25 Gouda	7,40	-0,11	Relatief	0 dB	0,80	0,80	0,80	0,80	0,80	0,80	0,80	0,80
9096	van Bergen IJzendoornpark 33 Gouda	11,40	-0,18	Relatief	0 dB	0,80	0,80	0,80	0,80	0,80	0,80	0,80	0,80
9097	van Bergen IJzendoornpark 35 Gouda	11,30	-0,18	Relatief	0 dB	0,80	0,80	0,80	0,80	0,80	0,80	0,80	0,80
9098	Zwarteweg 34 Gouda	7,50	1,67	Relatief	0 dB	0,80	0,80	0,80	0,80	0,80	0,80	0,80	0,80
9099	Hovenierskade 14 Gouda	6,70	0,86	Relatief	0 dB	0,80	0,80	0,80	0,80	0,80	0,80	0,80	0,80
9100	Keerkring 12 Gouda	19,20	0,00	Relatief	0 dB	0,80	0,80	0,80	0,80	0,80	0,80	0,80	0,80
9101	Meridiaan 45 Gouda	7,90	0,00	Relatief	0 dB	0,80	0,80	0,80	0,80	0,80	0,80	0,80	0,80
9102	Meridiaan 43 Gouda	7,90	0,00	Relatief	0 dB	0,80	0,80	0,80	0,80	0,80	0,80	0,80	0,80
9104	9103_Meridiaan Gouda	7,70	0,00	Relatief	0 dB	0,80	0,80	0,80	0,80	0,80	0,80	0,80	0,80
9105	Meridiaan 33 Gouda	7,40	0,00	Relatief	0 dB	0,80	0,80	0,80	0,80	0,80	0,80	0,80	0,80
9106	Geen verblijfsobject	7,80	0,00	Relatief	0 dB	0,80	0,80	0,80	0,80	0,80	0,80	0,80	0,80
9107	Meridiaan 35 Gouda	7,80	0,00	Relatief	0 dB	0,80	0,80	0,80	0,80	0,80	0,80	0,80	0,80
9108	Meridiaan 31 Gouda	7,40	0,00	Relatief	0 dB	0,80	0,80	0,80	0,80	0,80	0,80	0,80	0,80
9109	Meridiaan 37 Gouda	7,40	0,00	Relatief	0 dB	0,80	0,80	0,80	0,80	0,80	0,80	0,80	0,80
9110	Meridiaan 47 Gouda	8,10	0,00	Relatief	0 dB	0,80	0,80	0,80	0,80	0,80	0,80	0,80	0,80
9111	Meridiaan 29 Gouda	7,40	0,00	Relatief	0 dB	0,80	0,80	0,80	0,80	0,80	0,80	0,80	0,80
9113	9112_Meridiaan Gouda	17,80	0,00	Relatief	0 dB	0,80	0,80	0,80	0,80	0,80	0,80	0,80	0,80
9114	Gravin Beatrixstraat 27 Gouda	9,20	0,73	Relatief	0 dB	0,80	0,80	0,80	0,80	0,80	0,80	0,80	0,80
9115	Gravin Beatrixstraat 25 Gouda	9,20	0,68	Relatief	0 dB	0,80	0,80	0,80	0,80	0,80	0,80	0,80	0,80
9116	Gravin Beatrixstraat 23 Gouda	9,10	0,73	Relatief	0 dB	0,80	0,80	0,80	0,80	0,80	0,80	0,80	0,80
9117	Gravin Beatrixstraat 21 Gouda	9,10	0,73	Relatief	0 dB	0,80	0,80	0,80	0,80	0,80	0,80	0,80	0,80
9118	Gravin Beatrixstraat 19 Gouda	9,20	0,67	Relatief	0 dB	0,80	0,80	0,80	0,80	0,80	0,80	0,80	0,80
9119	Gravin Beatrixstraat 17 Gouda	9,20	0,73	Relatief	0 dB	0,80	0,80	0,80	0,80	0,80	0,80	0,80	0,80
9120	Gravin Beatrixstraat 15 Gouda	9,30	0,67	Relatief	0 dB	0,80	0,80	0,80	0,80	0,80	0,80	0,80	0,80
9121	Gravin Beatrixstraat 13 Gouda	9,30	0,72	Relatief	0 dB	0,80	0,80	0,80	0,80	0,80	0,80	0,80	0,80
9122	Gravin Beatrixstraat 11 Gouda	9,30	0,67	Relatief	0 dB	0,80	0,80	0,80	0,80	0,80	0,80	0,80	0,80
9123	Gravin Beatrixstraat 9 Gouda	9,30	0,72	Relatief	0 dB	0,80	0,80	0,80	0,80	0,80	0,80	0,80	0,80
9124	Gravin Beatrixstraat 7 Gouda	9,30	0,67	Relatief	0 dB	0,80	0,80	0,80	0,80	0,80	0,80	0,80	0,80
9125	Boelekade 76 Gouda	4,80	0,80	Relatief	0 dB	0,80	0,80	0,80	0,80	0,80	0,80	0,80	0,80
9127	9126_Crabethstraat Gouda	17,80	0,23	Relatief	0 dB	0,80	0,80	0,80	0,80	0,80	0,80	0,80	0,80
9128	Geen verblijfsobject	9,50	0,23	Relatief	0 dB	0,80	0,80	0,80	0,80	0,80	0,80	0,80	0,80
9130	9129_Crabethstraat Gouda	17,30	0,24	Relatief	0 dB	0,80	0,80	0,80	0,80	0,80	0,80	0,80	0,80
9131	Cornelis Ketelstraat 17 Gouda	6,50	1,24	Relatief	0 dB	0,80	0,80	0,80	0,80	0,80	0,80	0,80	0,80
9132	Cornelis Ketelstraat 19 Gouda	6,40	1,27	Relatief	0 dB	0,80	0,80	0,80	0,80	0,80	0,80	0,80	0,80
9133	Cornelis Ketelstraat 21 Gouda	6,50	1,30	Relatief	0 dB	0,80	0,80	0,80	0,80	0,80	0,80	0,80	0,80
9134	Cornelis Ketelstraat 23 Gouda	6,50	1,35	Relatief	0 dB	0,80	0,80	0,80	0,80	0,80	0,80	0,80	0,80
9135	Cornelis Ketelstraat 25 Gouda	6,40	1,39	Relatief	0 dB	0,80	0,80	0,80	0,80	0,80	0,80	0,80	0,80

Model: 2023 wegverkeer incl. Rijksweg
Groep: (hoofdgroep)
Lijst van Gebouwen, voor rekenmethode Wegverkeerslawaai - RMG-2012, wegverkeer

Naam	Omschr.	Hoogte	Maaiveld	Hdef.	Cp	Refl. 63	Refl. 125	Refl. 250	Refl. 500	Refl. 1k	Refl. 2k	Refl. 4k	Refl. 8k
9136	Cornelis Ketelstraat 27 Gouda	6,40	1,44	Relatief	0 dB	0,80	0,80	0,80	0,80	0,80	0,80	0,80	0,80
9137	Cornelis Ketelstraat 29 Gouda	6,30	1,49	Relatief	0 dB	0,80	0,80	0,80	0,80	0,80	0,80	0,80	0,80
9138	Cornelis Ketelstraat 31 Gouda	6,30	1,53	Relatief	0 dB	0,80	0,80	0,80	0,80	0,80	0,80	0,80	0,80
9139	Cornelis Ketelstraat 33 Gouda	6,30	1,58	Relatief	0 dB	0,80	0,80	0,80	0,80	0,80	0,80	0,80	0,80
9140	Cornelis Ketelstraat 35 Gouda	6,40	1,60	Relatief	0 dB	0,80	0,80	0,80	0,80	0,80	0,80	0,80	0,80
9141	Cornelis Ketelstraat 37 Gouda	6,50	1,65	Relatief	0 dB	0,80	0,80	0,80	0,80	0,80	0,80	0,80	0,80
9142	Cornelis Ketelstraat 39 Gouda	6,50	1,69	Relatief	0 dB	0,80	0,80	0,80	0,80	0,80	0,80	0,80	0,80
9143	Cornelis Ketelstraat 41 Gouda	6,60	1,73	Relatief	0 dB	0,80	0,80	0,80	0,80	0,80	0,80	0,80	0,80
9144	Cornelis Ketelstraat 43 Gouda	6,80	1,75	Relatief	0 dB	0,80	0,80	0,80	0,80	0,80	0,80	0,80	0,80
9145	Voorwillenseweg 2c Gouda	10,00	0,55	Relatief	0 dB	0,80	0,80	0,80	0,80	0,80	0,80	0,80	0,80
9146	Voorwillenseweg 2d Gouda	9,90	0,55	Relatief	0 dB	0,80	0,80	0,80	0,80	0,80	0,80	0,80	0,80
9147	Geen verblijfsobject	3,00	0,98	Relatief	0 dB	0,80	0,80	0,80	0,80	0,80	0,80	0,80	0,80
9148	Karnemelksloot 201 Gouda	9,60	0,97	Relatief	0 dB	0,80	0,80	0,80	0,80	0,80	0,80	0,80	0,80
9149	Karnemelksloot 203 Gouda	9,70	0,97	Relatief	0 dB	0,80	0,80	0,80	0,80	0,80	0,80	0,80	0,80
9150	Geen verblijfsobject	3,00	1,49	Relatief	0 dB	0,80	0,80	0,80	0,80	0,80	0,80	0,80	0,80
9151	Geen verblijfsobject	3,00	1,49	Relatief	0 dB	0,80	0,80	0,80	0,80	0,80	0,80	0,80	0,80
9152	Willem Tombergstraat 1 Gouda	7,00	1,49	Relatief	0 dB	0,80	0,80	0,80	0,80	0,80	0,80	0,80	0,80
9153	Willem Tombergstraat 3 Gouda	7,00	1,51	Relatief	0 dB	0,80	0,80	0,80	0,80	0,80	0,80	0,80	0,80
9154	Zuidelijke Steijnkade 14 Gouda	7,90	1,35	Relatief	0 dB	0,80	0,80	0,80	0,80	0,80	0,80	0,80	0,80
9155	Zuidelijke Steijnkade 15 Gouda	8,00	1,39	Relatief	0 dB	0,80	0,80	0,80	0,80	0,80	0,80	0,80	0,80
9156	Zuidelijke Steijnkade 16 Gouda	8,00	1,43	Relatief	0 dB	0,80	0,80	0,80	0,80	0,80	0,80	0,80	0,80
9157	Zuidelijke Steijnkade 17 Gouda	8,20	1,48	Relatief	0 dB	0,80	0,80	0,80	0,80	0,80	0,80	0,80	0,80
9158	Zuidelijke Steijnkade 18 Gouda	7,80	1,53	Relatief	0 dB	0,80	0,80	0,80	0,80	0,80	0,80	0,80	0,80
9159	Zuidelijke Steijnkade 19 Gouda	7,90	1,58	Relatief	0 dB	0,80	0,80	0,80	0,80	0,80	0,80	0,80	0,80
9160	Zuidelijke Steijnkade 20 Gouda	8,00	1,62	Relatief	0 dB	0,80	0,80	0,80	0,80	0,80	0,80	0,80	0,80
9161	Zuidelijke Steijnkade 21 Gouda	7,10	1,68	Relatief	0 dB	0,80	0,80	0,80	0,80	0,80	0,80	0,80	0,80
9162	Zuidelijke Steijnkade 22 Gouda	7,80	1,73	Relatief	0 dB	0,80	0,80	0,80	0,80	0,80	0,80	0,80	0,80
9163	Zuidelijke Steijnkade 23 Gouda	7,90	1,78	Relatief	0 dB	0,80	0,80	0,80	0,80	0,80	0,80	0,80	0,80
9164	Zuidelijke Steijnkade 24 Gouda	8,30	1,83	Relatief	0 dB	0,80	0,80	0,80	0,80	0,80	0,80	0,80	0,80
9165	Zuidelijke Steijnkade 25 Gouda	8,00	1,88	Relatief	0 dB	0,80	0,80	0,80	0,80	0,80	0,80	0,80	0,80
9166	Zuidelijke Steijnkade 26 Gouda	8,20	1,93	Relatief	0 dB	0,80	0,80	0,80	0,80	0,80	0,80	0,80	0,80
9167	Zuidelijke Steijnkade 27 Gouda	8,10	1,95	Relatief	0 dB	0,80	0,80	0,80	0,80	0,80	0,80	0,80	0,80
9168	Zuidelijke Steijnkade 28 Gouda	8,10	1,96	Relatief	0 dB	0,80	0,80	0,80	0,80	0,80	0,80	0,80	0,80
9169	Voorwillenseweg 67a Gouda	5,20	0,76	Relatief	0 dB	0,80	0,80	0,80	0,80	0,80	0,80	0,80	0,80
9170	Winterdijk 4 Gouda	5,00	-0,11	Relatief	0 dB	0,80	0,80	0,80	0,80	0,80	0,80	0,80	0,80
9171	Eerste Hieronymus van Alphenstraat 37 Gouda	9,60	1,24	Relatief	0 dB	0,80	0,80	0,80	0,80	0,80	0,80	0,80	0,80
9172	Eerste Hieronymus van Alphenstraat 39 Gouda	9,60	1,32	Relatief	0 dB	0,80	0,80	0,80	0,80	0,80	0,80	0,80	0,80
9173	Eerste Hieronymus van Alphenstraat 41 Gouda	9,60	1,35	Relatief	0 dB	0,80	0,80	0,80	0,80	0,80	0,80	0,80	0,80
9174	Eerste Hieronymus van Alphenstraat 43 Gouda	9,50	1,27	Relatief	0 dB	0,80	0,80	0,80	0,80	0,80	0,80	0,80	0,80
9175	Eerste Hieronymus van Alphenstraat 45 Gouda	9,60	1,29	Relatief	0 dB	0,80	0,80	0,80	0,80	0,80	0,80	0,80	0,80
9176	Eerste Hieronymus van Alphenstraat 47 Gouda	9,20	1,31	Relatief	0 dB	0,80	0,80	0,80	0,80	0,80	0,80	0,80	0,80
9177	van Beverninghlaan 7 Gouda	10,90	0,21	Relatief	0 dB	0,80	0,80	0,80	0,80	0,80	0,80	0,80	0,80
9178	van Beverninghlaan 6 Gouda	12,60	0,21	Relatief	0 dB	0,80	0,80	0,80	0,80	0,80	0,80	0,80	0,80
9179	Majoor Fransstraat 11 Gouda	9,00	-0,44	Relatief	0 dB	0,80	0,80	0,80	0,80	0,80	0,80	0,80	0,80
9180	Majoor Fransstraat 13 Gouda	8,70	-0,44	Relatief	0 dB	0,80	0,80	0,80	0,80	0,80	0,80	0,80	0,80
9181	Majoor Fransstraat 15 Gouda	8,70	-0,43	Relatief	0 dB	0,80	0,80	0,80	0,80	0,80	0,80	0,80	0,80
9182	Majoor Fransstraat 17 Gouda	8,90	-0,41	Relatief	0 dB	0,80	0,80	0,80	0,80	0,80	0,80	0,80	0,80
9183	Geen verblijfsobject	8,80	0,50	Relatief	0 dB	0,80	0,80	0,80	0,80	0,80	0,80	0,80	0,80
9184	Nieuwe Gouwe O.Z. 5 Gouda	9,50	0,00	Relatief	0 dB	0,80	0,80	0,80	0,80	0,80	0,80	0,80	0,80
9185	van Bergen IJzendoornpark 29 Gouda	10,80	0,07	Relatief	0 dB	0,80	0,80	0,80	0,80	0,80	0,80	0,80	0,80
9187	9186_Winterdijk Gouda	23,80	0,00	Relatief	0 dB	0,80	0,80	0,80	0,80	0,80	0,80	0,80	0,80
9188	Eerste kade 73 Gouda	9,20	0,70	Relatief	0 dB	0,80	0,80	0,80	0,80	0,80	0,80	0,80	0,80
9189	Eerste kade 75 Gouda	9,00	0,70	Relatief	0 dB	0,80	0,80	0,80	0,80	0,80	0,80	0,80	0,80
9190	Eerste kade 77 Gouda	9,10	0,71	Relatief	0 dB	0,80	0,80	0,80	0,80	0,80	0,80	0,80	0,80
9191	Eerste kade 79 Gouda	9,10	0,71	Relatief	0 dB	0,80	0,80	0,80	0,80	0,80	0,80	0,80	0,80
9192	Eerste kade 81 Gouda	9,00	0,71	Relatief	0 dB	0,80	0,80	0,80	0,80	0,80	0,80	0,80	0,80
9193	Eerste kade 83 Gouda	8,50	0,72	Relatief	0 dB	0,80	0,80	0,80	0,80	0,80	0,80	0,80	0,80
9194	Noothoven van Goorstraat 23 Gouda	8,40	0,72	Relatief	0 dB	0,80	0,80	0,80	0,80	0,80	0,80	0,80	0,80
9195	Noothoven van Goorstraat 22 Gouda	8,40	0,71	Relatief	0 dB	0,80	0,80	0,80	0,80	0,80	0,80	0,80	0,80
9196	Noothoven van Goorstraat 21 Gouda	9,40	0,71	Relatief	0 dB	0,80	0,80	0,80	0,80	0,80	0,80	0,80	0,80
9197	Noothoven van Goorstraat 20 Gouda	9,30	0,71	Relatief	0 dB	0,80	0,80	0,80	0,80	0,80	0,80	0,80	0,80
9198	Noothoven van Goorstraat 19 Gouda	9,40	0,71	Relatief	0 dB	0,80	0,80	0,80	0,80	0,80	0,80	0,80	0,80
9199	Noothoven van Goorstraat 18 Gouda	9,30	0,70	Relatief	0 dB	0,80	0,80	0,80	0,80	0,80	0,80	0,80	0,80
9200	Noothoven van Goorstraat 17 Gouda	8,60	0,70	Relatief	0 dB	0,80	0,80	0,80	0,80	0,80	0,80	0,80	0,80
9201	Noothoven van Goorstraat 16 Gouda	8,40	0,70	Relatief	0 dB	0,80	0,80	0,80	0,80	0,80	0,80	0,80	0,80
9202	Noothoven van Goorstraat 15 Gouda	9,60	0,69	Relatief	0 dB	0,80	0,80	0,80	0,80	0,80	0,80	0,80	0,80
9203	Noothoven van Goorstraat 14 Gouda	9,50	0,69	Relatief	0 dB	0,80	0,80	0,80	0,80	0,80	0,80	0,80	0,80
9204	Noothoven van Goorstraat 13 Gouda	9,70	0,69	Relatief	0 dB	0,80	0,80	0,80	0,80	0,80	0,80	0,80	0,80
9205	Noothoven van Goorstraat 12 Gouda	11,30	0,68	Relatief	0 dB	0,80	0,80	0,80	0,80	0,80	0,80	0,80	0,80
9206	Noothoven van Goorstraat 49 Gouda	7,00	1,30	Relatief	0 dB	0,80	0,80	0,80	0,80	0,80	0,80	0,80	0,80
9207	Noothoven van Goorstraat 48 Gouda	7,00	1,30	Relatief	0 dB	0,80	0,80	0,80	0,80	0,80	0,80	0,80	0,80
9208	Noothoven van Goorstraat 47 Gouda	7,00	1,27	Relatief	0 dB	0,80	0,80	0,80	0,80	0,80	0,80	0,80	0,80
9209	Noothoven van Goorstraat 46 Gouda	7,00	1,30	Relatief	0 dB	0,80	0,80	0,80	0,80	0,80	0,80	0,80	0,80
9210	Winterdijk 27 Gouda	7,60	-0,07	Relatief	0 dB	0,80	0,80	0,80	0,80	0,80	0,80	0,80	0,80
9211	Winterdijk 29 Gouda	7,70	-0,07	Relatief	0 dB	0,80	0,80	0,80	0,80	0,80	0,80	0,80	0,80
9212	Helene Servaesstraat 1 Gouda	9,20	0,00	Relatief	0 dB	0,80	0,80	0,80	0,80	0,80	0,80	0,80	0,80
9213	Helene Servaesstraat 2 Gouda	9,00	0,00	Relatief	0 dB	0,80	0,80	0,80	0,80	0,80	0,80	0,80	0,80
9214	Helene Servaesstraat 3 Gouda	9,10	0,00	Relatief	0 dB	0,80	0,80	0,80	0,80	0,80	0,80	0,80	0,80
9215	Gravin Beatrixstraat 5 Gouda	10,40	0,72	Relatief	0 dB	0,80	0,80	0,80	0,80	0,80	0,80	0,80	0,80
9216	Gravin Beatrixstraat 3 Gouda	10,40	0,72	Relatief	0 dB	0,80	0,80	0,80	0,80	0,80	0,80	0,80	0,80
9217	Gravin Beatrixstraat 1 Gouda	9,30	0,70	Relatief	0 dB	0,80	0,80	0,80	0,80	0,80	0,80	0,80	0,80
9218	van Henegouwenstraat 19 Gouda	9,60	0,04	Relatief	0 dB	0,80	0,80	0,80	0,80	0,80	0,80	0,80	0,80
9219	van Henegouwenstraat 17 Gouda	9,20	0,04	Relatief	0 dB	0,80	0,80	0,80	0,80	0,80	0,80	0,80	0,80
9220	van Henegouwenstraat 15 Gouda	9,10	0,04	Relatief	0 dB	0,80	0,80	0,80	0,80	0,80	0,80	0,80	0,80
9221	van Henegouwenstraat 13 Gouda	9,30	0,03	Relatief	0 dB	0,80	0,80	0,80	0,80	0,80	0,80	0,80	0,80
9222	van Henegouwenstraat 11 Gouda	9,10	0,03	Relatief	0 dB	0,80	0,80	0,80	0,80	0,80	0,80	0,80	0,80
9223	van Henegouwenstraat 9 Gouda	9,20	0,02	Relatief	0 dB	0,80	0,80	0,80	0,80	0,80	0,80	0,80	0,80
9224	van Henegouwenstraat 7 Gouda	9,20	0,02	Relatief	0 dB	0,80	0,80	0,80	0,80	0,80	0,80	0,80	0,80
9225	van Henegouwenstraat 5 Gouda	9,50	0,01	Relatief	0 dB	0,80	0,80	0,80	0,80	0,80	0,80	0,80	0,80
9226	van Henegouwenstraat 3 Gouda	9,20	0,01	Relatief	0 dB	0,80	0,80	0,80	0,80	0,80	0,80	0,80	0,80
9227	van Henegouwenstraat 1 Gouda	9,70	0,00	Relatief	0 dB	0,80	0,80	0,80	0,80	0,80	0,80	0,80	0,80
9229	9228_Tristanstraat Gouda	18,20	0,75	Relatief	0 dB	0,80	0,80	0,80	0,80	0,80	0,80	0,80	0,80
9230	van Henegouwenstraat 115 Gouda	7,50	0,00	Relatief	0 dB	0,80	0,80	0,80	0,80	0,80	0,80	0,80	0,80
9231	van Henegouwenstraat 114 Gouda	3,20	0,00	Relatief	0 dB	0,80	0,80	0,80	0,80	0,80	0,80	0,80	0,80
9232	van Henegouwenstraat 113 Gouda	3,20	0,00	Relatief	0 dB	0,80	0,80	0,80	0,80	0,80	0,80	0,80	0,80
9233	van Henegouwenstraat 112 Gouda	3,20	0,00	Relatief	0 dB	0,80	0,80	0,80	0,80	0,80	0,80	0,80	0,80
9234	van Henegouwenstraat 111 Gouda	3,20	0,00	Relatief	0 dB	0,80	0,80	0,80	0,80	0,80	0,80	0,80	0,80
9235	van Henegouwenstraat 110 Gouda	3,20	-0,01	Relatief	0 dB	0,80	0,80	0,80	0,80	0,80	0,80	0,80	0,80
9236	van Henegouwenstraat 19 Gouda	3,20	-0,01	Relatief	0 dB	0,80	0,80	0,80	0,80	0,80	0,80	0,80	0,80
9237	van Henegouwenstraat 18 Gouda	3,10	-0,01	Relatief	0 dB	0,80	0,80	0,80	0,80	0,80	0,80	0,80	0,80

Model: 2023 wegverkeer incl. Rijksweg
Groep: (hoofdgroep)
Lijst van Gebouwen, voor rekenmethode Wegverkeerslawaai - RMG-2012, wegverkeer

Naam	Omschr.	Hoogte	Maaiveld	Hdef.	Cp	Refl. 63	Refl. 125	Refl. 250	Refl. 500	Refl. 1k	Refl. 2k	Refl. 4k	Refl. 8k
9238	van Henegouwenstraat 17 Gouda	3,10	-0,01	Relatief	0 dB	0,80	0,80	0,80	0,80	0,80	0,80	0,80	0,80
9239	van Henegouwenstraat 16 Gouda	3,10	-0,02	Relatief	0 dB	0,80	0,80	0,80	0,80	0,80	0,80	0,80	0,80
9240	van Henegouwenstraat 15 Gouda	9,60	-0,02	Relatief	0 dB	0,80	0,80	0,80	0,80	0,80	0,80	0,80	0,80
9241	van Henegouwenstraat 14 Gouda	3,10	-0,02	Relatief	0 dB	0,80	0,80	0,80	0,80	0,80	0,80	0,80	0,80
9242	van Henegouwenstraat 13 Gouda	3,20	-0,02	Relatief	0 dB	0,80	0,80	0,80	0,80	0,80	0,80	0,80	0,80
9243	van Henegouwenstraat 12 Gouda	3,50	-0,02	Relatief	0 dB	0,80	0,80	0,80	0,80	0,80	0,80	0,80	0,80
9244	van Henegouwenstraat 11 Gouda	7,00	-0,03	Relatief	0 dB	0,80	0,80	0,80	0,80	0,80	0,80	0,80	0,80
9245	van Henegouwenstraat 18 Gouda	9,80	0,06	Relatief	0 dB	0,80	0,80	0,80	0,80	0,80	0,80	0,80	0,80
9246	van Henegouwenstraat 16 Gouda	9,10	0,06	Relatief	0 dB	0,80	0,80	0,80	0,80	0,80	0,80	0,80	0,80
9247	van Henegouwenstraat 14 Gouda	9,40	0,06	Relatief	0 dB	0,80	0,80	0,80	0,80	0,80	0,80	0,80	0,80
9248	van Henegouwenstraat 12 Gouda	9,60	0,06	Relatief	0 dB	0,80	0,80	0,80	0,80	0,80	0,80	0,80	0,80
9249	van Henegouwenstraat 10 Gouda	9,70	0,05	Relatief	0 dB	0,80	0,80	0,80	0,80	0,80	0,80	0,80	0,80
9250	van Henegouwenstraat 8 Gouda	9,20	0,05	Relatief	0 dB	0,80	0,80	0,80	0,80	0,80	0,80	0,80	0,80
9251	van Henegouwenstraat 6 Gouda	9,70	0,04	Relatief	0 dB	0,80	0,80	0,80	0,80	0,80	0,80	0,80	0,80
9252	van Henegouwenstraat 4 Gouda	9,20	0,04	Relatief	0 dB	0,80	0,80	0,80	0,80	0,80	0,80	0,80	0,80
9253	van Henegouwenstraat 2 Gouda	9,70	0,03	Relatief	0 dB	0,80	0,80	0,80	0,80	0,80	0,80	0,80	0,80
9254	Cornelis Ketelstraat 24 Gouda	8,50	1,27	Relatief	0 dB	0,80	0,80	0,80	0,80	0,80	0,80	0,80	0,80
9255	Cornelis Ketelstraat 26 Gouda	8,50	1,27	Relatief	0 dB	0,80	0,80	0,80	0,80	0,80	0,80	0,80	0,80
9256	Cornelis Ketelstraat 28 Gouda	7,20	1,30	Relatief	0 dB	0,80	0,80	0,80	0,80	0,80	0,80	0,80	0,80
9257	Cornelis Ketelstraat 30 Gouda	8,50	1,34	Relatief	0 dB	0,80	0,80	0,80	0,80	0,80	0,80	0,80	0,80
9259	9258_Eerste Hieronymus van Alphenstraat Gouda	11,80	1,15	Relatief	0 dB	0,80	0,80	0,80	0,80	0,80	0,80	0,80	0,80
9260	Kanaalstraat 25 Gouda	12,80	-0,57	Relatief	0 dB	0,80	0,80	0,80	0,80	0,80	0,80	0,80	0,80
9261	Kanaalstraat 26 Gouda	12,40	-0,57	Relatief	0 dB	0,80	0,80	0,80	0,80	0,80	0,80	0,80	0,80
9262	Kanaalstraat 27 Gouda	12,30	-0,57	Relatief	0 dB	0,80	0,80	0,80	0,80	0,80	0,80	0,80	0,80
9263	Karnemelksloot 205 Gouda	10,00	1,00	Relatief	0 dB	0,80	0,80	0,80	0,80	0,80	0,80	0,80	0,80
9264	Karnemelksloot 207 Gouda	9,60	1,00	Relatief	0 dB	0,80	0,80	0,80	0,80	0,80	0,80	0,80	0,80
9265	Karnemelksloot 209 Gouda	10,70	1,01	Relatief	0 dB	0,80	0,80	0,80	0,80	0,80	0,80	0,80	0,80
9266	Zuidelijke Burgvlietkade 1 Gouda	11,50	1,01	Relatief	0 dB	0,80	0,80	0,80	0,80	0,80	0,80	0,80	0,80
9267	Zuidelijke Burgvlietkade 2 Gouda	9,70	1,05	Relatief	0 dB	0,80	0,80	0,80	0,80	0,80	0,80	0,80	0,80
9268	Zuidelijke Burgvlietkade 3 Gouda	9,60	1,09	Relatief	0 dB	0,80	0,80	0,80	0,80	0,80	0,80	0,80	0,80
9269	Zuidelijke Burgvlietkade 4 Gouda	9,80	1,14	Relatief	0 dB	0,80	0,80	0,80	0,80	0,80	0,80	0,80	0,80
9270	Zuidelijke Burgvlietkade 5 Gouda	9,90	1,19	Relatief	0 dB	0,80	0,80	0,80	0,80	0,80	0,80	0,80	0,80
9271	Zuidelijke Burgvlietkade 6 Gouda	9,90	1,24	Relatief	0 dB	0,80	0,80	0,80	0,80	0,80	0,80	0,80	0,80
9272	Zuidelijke Burgvlietkade 7 Gouda	9,90	1,29	Relatief	0 dB	0,80	0,80	0,80	0,80	0,80	0,80	0,80	0,80
9273	Zuidelijke Burgvlietkade 8 Gouda	10,00	1,34	Relatief	0 dB	0,80	0,80	0,80	0,80	0,80	0,80	0,80	0,80
9274	Zuidelijke Burgvlietkade 9 Gouda	10,90	1,39	Relatief	0 dB	0,80	0,80	0,80	0,80	0,80	0,80	0,80	0,80
9275	Zuidelijke Burgvlietkade 10 Gouda	10,70	1,45	Relatief	0 dB	0,80	0,80	0,80	0,80	0,80	0,80	0,80	0,80
9276	Zuidelijke Burgvlietkade 11 Gouda	9,80	1,51	Relatief	0 dB	0,80	0,80	0,80	0,80	0,80	0,80	0,80	0,80
9277	Gregorius Coolstraat 14 Gouda	8,20	1,67	Relatief	0 dB	0,80	0,80	0,80	0,80	0,80	0,80	0,80	0,80
9278	Gregorius Coolstraat 16 Gouda	8,70	1,67	Relatief	0 dB	0,80	0,80	0,80	0,80	0,80	0,80	0,80	0,80
9279	Gregorius Coolstraat 18 Gouda	8,30	1,69	Relatief	0 dB	0,80	0,80	0,80	0,80	0,80	0,80	0,80	0,80
9280	Gregorius Coolstraat 20 Gouda	8,40	1,72	Relatief	0 dB	0,80	0,80	0,80	0,80	0,80	0,80	0,80	0,80
9281	Willem Tombergstraat 12 Gouda	7,10	1,43	Relatief	0 dB	0,80	0,80	0,80	0,80	0,80	0,80	0,80	0,80
9282	Willem Tombergstraat 14 Gouda	7,10	1,56	Relatief	0 dB	0,80	0,80	0,80	0,80	0,80	0,80	0,80	0,80
9283	Willem Tombergstraat 16 Gouda	7,00	1,59	Relatief	0 dB	0,80	0,80	0,80	0,80	0,80	0,80	0,80	0,80
9284	Willem Tombergstraat 18 Gouda	7,00	1,59	Relatief	0 dB	0,80	0,80	0,80	0,80	0,80	0,80	0,80	0,80
9285	Willem Tombergstraat 20 Gouda	7,00	1,62	Relatief	0 dB	0,80	0,80	0,80	0,80	0,80	0,80	0,80	0,80
9286	Willem Tombergstraat 22 Gouda	7,10	1,69	Relatief	0 dB	0,80	0,80	0,80	0,80	0,80	0,80	0,80	0,80
9287	Willem Tombergstraat 24 Gouda	7,10	1,72	Relatief	0 dB	0,80	0,80	0,80	0,80	0,80	0,80	0,80	0,80
9288	Willem Tombergstraat 26 Gouda	7,00	1,76	Relatief	0 dB	0,80	0,80	0,80	0,80	0,80	0,80	0,80	0,80
9289	Justus van Effenpad 1 Gouda	9,30	1,83	Relatief	0 dB	0,80	0,80	0,80	0,80	0,80	0,80	0,80	0,80
9290	Justus van Effenpad 3 Gouda	9,10	1,83	Relatief	0 dB	0,80	0,80	0,80	0,80	0,80	0,80	0,80	0,80
9291	Justus van Effenpad 5 Gouda	9,10	1,86	Relatief	0 dB	0,80	0,80	0,80	0,80	0,80	0,80	0,80	0,80
9292	Justus van Effenpad 7 Gouda	9,10	1,88	Relatief	0 dB	0,80	0,80	0,80	0,80	0,80	0,80	0,80	0,80
9293	Tweede kade 42 Gouda	8,70	1,12	Relatief	0 dB	0,80	0,80	0,80	0,80	0,80	0,80	0,80	0,80
9294	Tweede kade 44 Gouda	8,50	1,12	Relatief	0 dB	0,80	0,80	0,80	0,80	0,80	0,80	0,80	0,80
9295	Tweede kade 46 Gouda	8,70	1,08	Relatief	0 dB	0,80	0,80	0,80	0,80	0,80	0,80	0,80	0,80
9296	Tweede kade 48 Gouda	8,70	1,07	Relatief	0 dB	0,80	0,80	0,80	0,80	0,80	0,80	0,80	0,80
9297	Tweede kade 50 Gouda	8,60	1,05	Relatief	0 dB	0,80	0,80	0,80	0,80	0,80	0,80	0,80	0,80
9298	Tweede kade 52 Gouda	8,80	1,03	Relatief	0 dB	0,80	0,80	0,80	0,80	0,80	0,80	0,80	0,80
9299	Tweede kade 54 Gouda	9,10	1,01	Relatief	0 dB	0,80	0,80	0,80	0,80	0,80	0,80	0,80	0,80
9300	Tweede kade 56 Gouda	8,50	1,00	Relatief	0 dB	0,80	0,80	0,80	0,80	0,80	0,80	0,80	0,80
9301	Tweede kade 58 Gouda	8,60	0,98	Relatief	0 dB	0,80	0,80	0,80	0,80	0,80	0,80	0,80	0,80
9302	Tweede kade 60 Gouda	8,50	0,97	Relatief	0 dB	0,80	0,80	0,80	0,80	0,80	0,80	0,80	0,80
9303	Tweede kade 62 Gouda	8,80	0,95	Relatief	0 dB	0,80	0,80	0,80	0,80	0,80	0,80	0,80	0,80
9304	Tweede kade 64 Gouda	8,70	0,94	Relatief	0 dB	0,80	0,80	0,80	0,80	0,80	0,80	0,80	0,80
9305	Tweede kade 66 Gouda	8,80	0,91	Relatief	0 dB	0,80	0,80	0,80	0,80	0,80	0,80	0,80	0,80
9306	Tweede kade 68 Gouda	8,60	0,91	Relatief	0 dB	0,80	0,80	0,80	0,80	0,80	0,80	0,80	0,80
9307	Tweede kade 70 Gouda	8,70	0,89	Relatief	0 dB	0,80	0,80	0,80	0,80	0,80	0,80	0,80	0,80
9308	Tweede kade 72 Gouda	8,80	0,88	Relatief	0 dB	0,80	0,80	0,80	0,80	0,80	0,80	0,80	0,80
9309	Tweede kade 74 Gouda	8,70	0,86	Relatief	0 dB	0,80	0,80	0,80	0,80	0,80	0,80	0,80	0,80
9310	Tweede kade 76 Gouda	9,10	0,84	Relatief	0 dB	0,80	0,80	0,80	0,80	0,80	0,80	0,80	0,80
9311	Tweede kade 78 Gouda	8,80	0,82	Relatief	0 dB	0,80	0,80	0,80	0,80	0,80	0,80	0,80	0,80
9312	Tweede kade 80 Gouda	7,90	0,80	Relatief	0 dB	0,80	0,80	0,80	0,80	0,80	0,80	0,80	0,80
9313	Noothoven van Goorstraat 24 Gouda	8,80	0,78	Relatief	0 dB	0,80	0,80	0,80	0,80	0,80	0,80	0,80	0,80
9314	Noothoven van Goorstraat 25 Gouda	8,70	0,79	Relatief	0 dB	0,80	0,80	0,80	0,80	0,80	0,80	0,80	0,80
9315	Noothoven van Goorstraat 26 Gouda	8,90	0,81	Relatief	0 dB	0,80	0,80	0,80	0,80	0,80	0,80	0,80	0,80
9316	Agatha Dekenstraat 1 Gouda	8,50	0,93	Relatief	0 dB	0,80	0,80	0,80	0,80	0,80	0,80	0,80	0,80
9317	Agatha Dekenstraat 2 Gouda	8,40	0,97	Relatief	0 dB	0,80	0,80	0,80	0,80	0,80	0,80	0,80	0,80
9318	Agatha Dekenstraat 3 Gouda	8,50	0,98	Relatief	0 dB	0,80	0,80	0,80	0,80	0,80	0,80	0,80	0,80
9319	Agatha Dekenstraat 4 Gouda	8,60	0,99	Relatief	0 dB	0,80	0,80	0,80	0,80	0,80	0,80	0,80	0,80
9320	Agatha Dekenstraat 5 Gouda	8,40	1,00	Relatief	0 dB	0,80	0,80	0,80	0,80	0,80	0,80	0,80	0,80
9321	Agatha Dekenstraat 6 Gouda	8,50	1,00	Relatief	0 dB	0,80	0,80	0,80	0,80	0,80	0,80	0,80	0,80
9322	Helene Servaesstraat 4 Gouda	8,80	0,00	Relatief	0 dB	0,80	0,80	0,80	0,80	0,80	0,80	0,80	0,80
9323	Helene Servaesstraat 5 Gouda	8,90	0,00	Relatief	0 dB	0,80	0,80	0,80	0,80	0,80	0,80	0,80	0,80
9324	Helene Servaesstraat 6 Gouda	8,80	0,00	Relatief	0 dB	0,80	0,80	0,80	0,80	0,80	0,80	0,80	0,80
9325	Helene Servaesstraat 7 Gouda	8,80	0,00	Relatief	0 dB	0,80	0,80	0,80	0,80	0,80	0,80	0,80	0,80
9326	Helene Servaesstraat 8 Gouda	8,70	0,00	Relatief	0 dB	0,80	0,80	0,80	0,80	0,80	0,80	0,80	0,80
9327	Helene Servaesstraat 9 Gouda	9,00	0,00	Relatief	0 dB	0,80	0,80	0,80	0,80	0,80	0,80	0,80	0,80
9328	Helene Servaesstraat 10 Gouda	8,80	0,00	Relatief	0 dB	0,80	0,80	0,80	0,80	0,80	0,80	0,80	0,80
9329	Vredebest 51 Gouda	21,70	0,40	Relatief	0 dB	0,80	0,80	0,80	0,80	0,80	0,80	0,80	0,80
9331	9330_Keerkring Gouda	8,70	0,00	Relatief	0 dB	0,80	0,80	0,80	0,80	0,80	0,80	0,80	0,80
9332	Jan van der Heijdenstraat 7 Gouda	6,70	0,52	Relatief	0 dB	0,80	0,80	0,80	0,80	0,80	0,80	0,80	0,80
9333	Jan van der Heijdenstraat 9 Gouda	6,50	0,52	Relatief	0 dB	0,80	0,80	0,80	0,80	0,80	0,80	0,80	0,80
9334	Jan van der Heijdenstraat 11 Gouda	6,60	0,52	Relatief	0 dB	0,80	0,80	0,80	0,80	0,80	0,80	0,80	0,80
9335	Jan van der Heijdenstraat 13 Gouda	6,70	0,52	Relatief	0 dB	0,80	0,80	0,80	0,80	0,80	0,80	0,80	0,80
9336	Jan van der Heijdenstraat 15 Gouda	6,50	0,53	Relatief	0 dB	0,80	0,80	0,80	0,80	0,80	0,80	0,80	0,80
9337	Jan van der Heijdenstraat 17 Gouda	6,60	0,53	Relatief	0 dB	0,80	0,80	0,80	0,80	0,80	0,80	0,80	0,80
9338	Jan van der Heijdenstraat 19 Gouda	6,70	0,54	Relatief	0 dB	0,80	0,80	0,80	0,80	0,80	0,80	0,80	0,80
9339	Jan van der Heijdenstraat 21 Gouda	6,70	0,53	Relatief	0 dB	0,80	0,80	0,80	0,80	0,80	0,80	0,80	0,80

Model: 2023 wegverkeer incl. Rijksweg
Groep: (hoofdgroep)
Lijst van Gebouwen, voor rekenmethode Wegverkeerslawaai - RMG-2012, wegverkeer

Naam	Omschr.	Hoogte	Maaiveld	Hdef.	Cp	Refl. 63	Refl. 125	Refl. 250	Refl. 500	Refl. 1k	Refl. 2k	Refl. 4k	Refl. 8k
9340	Jan van der Heijdenstraat 23 Gouda	6,80	0,55	Relatief	0 dB	0,80	0,80	0,80	0,80	0,80	0,80	0,80	0,80
9341	Jan van der Heijdenstraat 25 Gouda	6,50	0,54	Relatief	0 dB	0,80	0,80	0,80	0,80	0,80	0,80	0,80	0,80
9342	Jan van der Heijdenstraat 27 Gouda	6,60	0,55	Relatief	0 dB	0,80	0,80	0,80	0,80	0,80	0,80	0,80	0,80
9343	Jan van der Heijdenstraat 29 Gouda	6,50	0,55	Relatief	0 dB	0,80	0,80	0,80	0,80	0,80	0,80	0,80	0,80
9344	Winterdijk 31 Gouda	9,10	0,00	Relatief	0 dB	0,80	0,80	0,80	0,80	0,80	0,80	0,80	0,80
9345	Winterdijk 33 Gouda	9,20	0,00	Relatief	0 dB	0,80	0,80	0,80	0,80	0,80	0,80	0,80	0,80
9346	van Henegouwenstraat 116 Gouda	3,00	0,01	Relatief	0 dB	0,80	0,80	0,80	0,80	0,80	0,80	0,80	0,80
9347	van Henegouwenstraat 117 Gouda	3,00	0,01	Relatief	0 dB	0,80	0,80	0,80	0,80	0,80	0,80	0,80	0,80
9348	van Henegouwenstraat 118 Gouda	3,00	0,00	Relatief	0 dB	0,80	0,80	0,80	0,80	0,80	0,80	0,80	0,80
9349	van Henegouwenstraat 119 Gouda	3,00	0,00	Relatief	0 dB	0,80	0,80	0,80	0,80	0,80	0,80	0,80	0,80
9350	van Henegouwenstraat 120 Gouda	3,00	0,00	Relatief	0 dB	0,80	0,80	0,80	0,80	0,80	0,80	0,80	0,80
9351	van Henegouwenstraat 121 Gouda	3,10	0,00	Relatief	0 dB	0,80	0,80	0,80	0,80	0,80	0,80	0,80	0,80
9352	van Henegouwenstraat 122 Gouda	3,10	-0,01	Relatief	0 dB	0,80	0,80	0,80	0,80	0,80	0,80	0,80	0,80
9353	Graaf Florisweg 126a Gouda	14,60	1,24	Relatief	0 dB	0,80	0,80	0,80	0,80	0,80	0,80	0,80	0,80
9354	Zwarteweg 36 Gouda	8,40	1,68	Relatief	0 dB	0,80	0,80	0,80	0,80	0,80	0,80	0,80	0,80
9355	Zwarteweg 38 Gouda	9,10	1,68	Relatief	0 dB	0,80	0,80	0,80	0,80	0,80	0,80	0,80	0,80
9357	9356_Tristanstraat Gouda	11,60	0,85	Relatief	0 dB	0,80	0,80	0,80	0,80	0,80	0,80	0,80	0,80
9359	9358_Tunnelhof Gouda	34,50	0,06	Relatief	0 dB	0,80	0,80	0,80	0,80	0,80	0,80	0,80	0,80
9360	Hovenierskade 11 Gouda	6,10	0,84	Relatief	0 dB	0,80	0,80	0,80	0,80	0,80	0,80	0,80	0,80
9361	Geen verblijfsobject	6,20	0,84	Relatief	0 dB	0,80	0,80	0,80	0,80	0,80	0,80	0,80	0,80
9362	Geen verblijfsobject	6,40	0,83	Relatief	0 dB	0,80	0,80	0,80	0,80	0,80	0,80	0,80	0,80
9363	Hovenierskade 9 Gouda	6,10	0,83	Relatief	0 dB	0,80	0,80	0,80	0,80	0,80	0,80	0,80	0,80
9364	Geen verblijfsobject	4,80	0,00	Relatief	0 dB	0,80	0,80	0,80	0,80	0,80	0,80	0,80	0,80
9365	Geen verblijfsobject	3,00	0,00	Relatief	0 dB	0,80	0,80	0,80	0,80	0,80	0,80	0,80	0,80
9366	Geen verblijfsobject	3,00	0,01	Relatief	0 dB	0,80	0,80	0,80	0,80	0,80	0,80	0,80	0,80
9367	Geen verblijfsobject	3,00	0,01	Relatief	0 dB	0,80	0,80	0,80	0,80	0,80	0,80	0,80	0,80
9369	9368_Rolandstraat Gouda	11,10	0,40	Relatief	0 dB	0,80	0,80	0,80	0,80	0,80	0,80	0,80	0,80
9370	van Bergen IJzendoornpark 19 Gouda	7,70	0,02	Relatief	0 dB	0,80	0,80	0,80	0,80	0,80	0,80	0,80	0,80
9371	Voorwillenseweg 1 Gouda	7,90	0,75	Relatief	0 dB	0,80	0,80	0,80	0,80	0,80	0,80	0,80	0,80
9372	Zuidelijke Steijnkade 1 Gouda	8,10	0,76	Relatief	0 dB	0,80	0,80	0,80	0,80	0,80	0,80	0,80	0,80
9373	Zuidelijke Steijnkade 3 Gouda	10,70	0,90	Relatief	0 dB	0,80	0,80	0,80	0,80	0,80	0,80	0,80	0,80
9374	Zuidelijke Steijnkade 4 Gouda	7,70	0,95	Relatief	0 dB	0,80	0,80	0,80	0,80	0,80	0,80	0,80	0,80
9375	Voorwillenseweg 3 Gouda	8,00	0,82	Relatief	0 dB	0,80	0,80	0,80	0,80	0,80	0,80	0,80	0,80
9376	Zuidelijke Steijnkade 5 Gouda	8,10	0,99	Relatief	0 dB	0,80	0,80	0,80	0,80	0,80	0,80	0,80	0,80
9377	Voorwillenseweg 5 Gouda	8,20	0,80	Relatief	0 dB	0,80	0,80	0,80	0,80	0,80	0,80	0,80	0,80
9378	Blekerssingel 35 Gouda	9,30	0,57	Relatief	0 dB	0,80	0,80	0,80	0,80	0,80	0,80	0,80	0,80
9379	Blekerssingel 32 Gouda	8,70	0,57	Relatief	0 dB	0,80	0,80	0,80	0,80	0,80	0,80	0,80	0,80
9380	Blekerssingel 31 Gouda	10,60	0,55	Relatief	0 dB	0,80	0,80	0,80	0,80	0,80	0,80	0,80	0,80
9381	Blekerssingel 30 Gouda	11,20	0,53	Relatief	0 dB	0,80	0,80	0,80	0,80	0,80	0,80	0,80	0,80
9382	Blekerssingel 29 Gouda	10,80	0,51	Relatief	0 dB	0,80	0,80	0,80	0,80	0,80	0,80	0,80	0,80
9383	Blekerssingel 28 Gouda	10,50	0,48	Relatief	0 dB	0,80	0,80	0,80	0,80	0,80	0,80	0,80	0,80
9384	Blekerssingel 27 Gouda	12,40	0,47	Relatief	0 dB	0,80	0,80	0,80	0,80	0,80	0,80	0,80	0,80
9386	9385_Schouwburglaan Gouda	16,60	0,47	Relatief	0 dB	0,80	0,80	0,80	0,80	0,80	0,80	0,80	0,80
9387	van Beverninghlaan 23 Gouda	13,30	0,12	Relatief	0 dB	0,80	0,80	0,80	0,80	0,80	0,80	0,80	0,80
9388	van Beverninghlaan 22 Gouda	11,00	0,12	Relatief	0 dB	0,80	0,80	0,80	0,80	0,80	0,80	0,80	0,80
9389	van Beverninghlaan 21 Gouda	10,90	0,13	Relatief	0 dB	0,80	0,80	0,80	0,80	0,80	0,80	0,80	0,80
9390	Agatha Dekenstraat 7 Gouda	8,70	1,00	Relatief	0 dB	0,80	0,80	0,80	0,80	0,80	0,80	0,80	0,80
9391	Agatha Dekenstraat 8 Gouda	8,60	0,98	Relatief	0 dB	0,80	0,80	0,80	0,80	0,80	0,80	0,80	0,80
9392	Agatha Dekenstraat 9 Gouda	8,90	0,99	Relatief	0 dB	0,80	0,80	0,80	0,80	0,80	0,80	0,80	0,80
9393	Agatha Dekenstraat 10 Gouda	8,50	1,00	Relatief	0 dB	0,80	0,80	0,80	0,80	0,80	0,80	0,80	0,80
9395	9394_Crabethpark Gouda	11,20	0,29	Relatief	0 dB	0,80	0,80	0,80	0,80	0,80	0,80	0,80	0,80
9396	van Beverninghlaan 5 Gouda	11,70	0,23	Relatief	0 dB	0,80	0,80	0,80	0,80	0,80	0,80	0,80	0,80
9397	Geen verblijfsobject	6,00	0,23	Relatief	0 dB	0,80	0,80	0,80	0,80	0,80	0,80	0,80	0,80
9398	Justus van Effenpad 2 Gouda	9,00	1,81	Relatief	0 dB	0,80	0,80	0,80	0,80	0,80	0,80	0,80	0,80
9399	Justus van Effenpad 4 Gouda	8,90	1,81	Relatief	0 dB	0,80	0,80	0,80	0,80	0,80	0,80	0,80	0,80
9400	Justus van Effenpad 6 Gouda	8,90	1,85	Relatief	0 dB	0,80	0,80	0,80	0,80	0,80	0,80	0,80	0,80
9401	Justus van Effenpad 8 Gouda	9,10	1,88	Relatief	0 dB	0,80	0,80	0,80	0,80	0,80	0,80	0,80	0,80
9402	Pieter Langendijkpad 1 Gouda	9,10	1,90	Relatief	0 dB	0,80	0,80	0,80	0,80	0,80	0,80	0,80	0,80
9403	Pieter Langendijkpad 3 Gouda	9,20	1,90	Relatief	0 dB	0,80	0,80	0,80	0,80	0,80	0,80	0,80	0,80
9404	Pieter Langendijkpad 5 Gouda	9,10	1,92	Relatief	0 dB	0,80	0,80	0,80	0,80	0,80	0,80	0,80	0,80
9405	Pieter Langendijkpad 7 Gouda	9,70	1,95	Relatief	0 dB	0,80	0,80	0,80	0,80	0,80	0,80	0,80	0,80
9406	Winterdijk 4a Gouda	10,30	-0,31	Relatief	0 dB	0,80	0,80	0,80	0,80	0,80	0,80	0,80	0,80
9407	Eline Verestraat 1 Gouda	7,90	-0,40	Relatief	0 dB	0,80	0,80	0,80	0,80	0,80	0,80	0,80	0,80
9408	Eline Verestraat 2 Gouda	8,20	-0,40	Relatief	0 dB	0,80	0,80	0,80	0,80	0,80	0,80	0,80	0,80
9409	Eline Verestraat 3 Gouda	8,20	-0,39	Relatief	0 dB	0,80	0,80	0,80	0,80	0,80	0,80	0,80	0,80
9410	Eline Verestraat 4 Gouda	8,20	-0,38	Relatief	0 dB	0,80	0,80	0,80	0,80	0,80	0,80	0,80	0,80
9411	Eline Verestraat 5 Gouda	8,20	-0,38	Relatief	0 dB	0,80	0,80	0,80	0,80	0,80	0,80	0,80	0,80
9412	Eline Verestraat 6 Gouda	7,90	-0,37	Relatief	0 dB	0,80	0,80	0,80	0,80	0,80	0,80	0,80	0,80
9413	Eline Verestraat 7 Gouda	8,00	-0,36	Relatief	0 dB	0,80	0,80	0,80	0,80	0,80	0,80	0,80	0,80
9414	Eline Verestraat 8 Gouda	8,30	-0,35	Relatief	0 dB	0,80	0,80	0,80	0,80	0,80	0,80	0,80	0,80
9415	Boelekade 67 Gouda	26,00	0,59	Relatief	0 dB	0,80	0,80	0,80	0,80	0,80	0,80	0,80	0,80
9416	Broekweg 5a Gouda	5,60	0,00	Relatief	0 dB	0,80	0,80	0,80	0,80	0,80	0,80	0,80	0,80
9417	Winterdijk 35 Gouda	8,70	0,00	Relatief	0 dB	0,80	0,80	0,80	0,80	0,80	0,80	0,80	0,80
9418	Winterdijk 37 Gouda	9,20	0,00	Relatief	0 dB	0,80	0,80	0,80	0,80	0,80	0,80	0,80	0,80
9419	Noothoven van Goorstraat 27 Gouda	8,00	0,87	Relatief	0 dB	0,80	0,80	0,80	0,80	0,80	0,80	0,80	0,80
9420	Noothoven van Goorstraat 28 Gouda	7,80	0,87	Relatief	0 dB	0,80	0,80	0,80	0,80	0,80	0,80	0,80	0,80
9421	Noothoven van Goorstraat 29 Gouda	7,80	0,88	Relatief	0 dB	0,80	0,80	0,80	0,80	0,80	0,80	0,80	0,80
9422	Keerkring 19 Gouda	8,00	0,00	Relatief	0 dB	0,80	0,80	0,80	0,80	0,80	0,80	0,80	0,80
9423	Keerkring 17 Gouda	7,60	0,00	Relatief	0 dB	0,80	0,80	0,80	0,80	0,80	0,80	0,80	0,80
9424	Keerkring 15 Gouda	7,90	0,00	Relatief	0 dB	0,80	0,80	0,80	0,80	0,80	0,80	0,80	0,80
9425	Keerkring 13 Gouda	7,90	0,00	Relatief	0 dB	0,80	0,80	0,80	0,80	0,80	0,80	0,80	0,80
9426	Keerkring 11 Gouda	8,20	0,00	Relatief	0 dB	0,80	0,80	0,80	0,80	0,80	0,80	0,80	0,80
9427	Keerkring 9 Gouda	9,50	0,00	Relatief	0 dB	0,80	0,80	0,80	0,80	0,80	0,80	0,80	0,80
9428	Keerkring 7 Gouda	9,60	0,00	Relatief	0 dB	0,80	0,80	0,80	0,80	0,80	0,80	0,80	0,80
9429	van Bergen IJzendoornpark 51 Gouda	10,40	-0,10	Relatief	0 dB	0,80	0,80	0,80	0,80	0,80	0,80	0,80	0,80
9431	9430_Reinaertplein Gouda	11,30	0,85	Relatief	0 dB	0,80	0,80	0,80	0,80	0,80	0,80	0,80	0,80
9432	Reinaertplein 25 Gouda	9,40	0,92	Relatief	0 dB	0,80	0,80	0,80	0,80	0,80	0,80	0,80	0,80
9433	Jan Luykenstraat 62 Gouda	9,30	0,67	Relatief	0 dB	0,80	0,80	0,80	0,80	0,80	0,80	0,80	0,80
9434	Jan Luykenstraat 64 Gouda	9,30	0,67	Relatief	0 dB	0,80	0,80	0,80	0,80	0,80	0,80	0,80	0,80
9435	Jan Luykenstraat 66 Gouda	9,20	0,67	Relatief	0 dB	0,80	0,80	0,80	0,80	0,80	0,80	0,80	0,80
9436	Stationsplein 18 Gouda	11,00	0,40	Relatief	0 dB	0,80	0,80	0,80	0,80	0,80	0,80	0,80	0,80
9437	Steijnpad 1 Gouda	8,30	1,67	Relatief	0 dB	0,80	0,80	0,80	0,80	0,80	0,80	0,80	0,80
9438	Geen verblijfsobject	5,90	0,95	Relatief	0 dB	0,80	0,80	0,80	0,80	0,80	0,80	0,80	0,80
9439	Geen verblijfsobject	9,80	0,95	Relatief	0 dB	0,80	0,80	0,80	0,80	0,80	0,80	0,80	0,80
9440	Geen verblijfsobject	3,00	0,96	Relatief	0 dB	0,80	0,80	0,80	0,80	0,80	0,80	0,80	0,80
9442	9441_Rolandstraat Gouda	11,10	0,47	Relatief	0 dB	0,80	0,80	0,80	0,80	0,80	0,80	0,80	0,80
9443	Tristanstraat 69 Gouda	8,70	0,63	Relatief	0 dB	0,80	0,80	0,80	0,80	0,80	0,80	0,80	0,80
9444	Tristanstraat 67 Gouda	8,10	0,64	Relatief	0 dB	0,80	0,80	0,80	0,80	0,80	0,80	0,80	0,80
9445	Tristanstraat 65 Gouda	8,60	0,66	Relatief	0 dB	0,80	0,80	0,80	0,80	0,80	0,80	0,80	0,80
9446	Tristanstraat 63 Gouda	8,10	0,68	Relatief	0 dB	0,80	0,80	0,80	0,80	0,80	0,80	0,80	0,80

Model: 2023 wegverkeer incl. Rijksweg
Groep: (hoofdgroep)
Lijst van Gebouwen, voor rekenmethode Wegverkeerslawaai - RMG-2012, wegverkeer

Naam	Omschr.	Hoogte	Maaiveld	Hdef.	Cp	Refl. 63	Refl. 125	Refl. 250	Refl. 500	Refl. 1k	Refl. 2k	Refl. 4k	Refl. 8k
9447	Tristanstraat 61 Gouda	8,70	0,69	Relatief	0 dB	0,80	0,80	0,80	0,80	0,80	0,80	0,80	0,80
9448	Tristanstraat 59 Gouda	8,10	0,72	Relatief	0 dB	0,80	0,80	0,80	0,80	0,80	0,80	0,80	0,80
9449	Tristanstraat 57 Gouda	8,90	0,72	Relatief	0 dB	0,80	0,80	0,80	0,80	0,80	0,80	0,80	0,80
9450	Tristanstraat 55 Gouda	8,50	0,76	Relatief	0 dB	0,80	0,80	0,80	0,80	0,80	0,80	0,80	0,80
9451	Tristanstraat 53 Gouda	8,00	0,76	Relatief	0 dB	0,80	0,80	0,80	0,80	0,80	0,80	0,80	0,80
9452	Zwarteweg 40 Gouda	8,80	1,63	Relatief	0 dB	0,80	0,80	0,80	0,80	0,80	0,80	0,80	0,80
9453	Zwarteweg 42 Gouda	8,50	1,63	Relatief	0 dB	0,80	0,80	0,80	0,80	0,80	0,80	0,80	0,80
9454	Graaf Florisweg 30 Gouda	11,10	-0,02	Relatief	0 dB	0,80	0,80	0,80	0,80	0,80	0,80	0,80	0,80
9455	Gravin Jacobastraat 53 Gouda	3,10	1,45	Relatief	0 dB	0,80	0,80	0,80	0,80	0,80	0,80	0,80	0,80
9456	Gravin Jacobastraat 55 Gouda	2,90	1,45	Relatief	0 dB	0,80	0,80	0,80	0,80	0,80	0,80	0,80	0,80
9457	Gravin Jacobastraat 57 Gouda	3,00	1,45	Relatief	0 dB	0,80	0,80	0,80	0,80	0,80	0,80	0,80	0,80
9458	Gravin Jacobastraat 59 Gouda	3,10	1,45	Relatief	0 dB	0,80	0,80	0,80	0,80	0,80	0,80	0,80	0,80
9459	Gravin Jacobastraat 61 Gouda	3,00	1,44	Relatief	0 dB	0,80	0,80	0,80	0,80	0,80	0,80	0,80	0,80
9460	Gravin Jacobastraat 63 Gouda	3,00	1,44	Relatief	0 dB	0,80	0,80	0,80	0,80	0,80	0,80	0,80	0,80
9461	Gravin Jacobastraat 65 Gouda	2,90	1,44	Relatief	0 dB	0,80	0,80	0,80	0,80	0,80	0,80	0,80	0,80
9462	Gravin Jacobastraat 67 Gouda	2,90	1,44	Relatief	0 dB	0,80	0,80	0,80	0,80	0,80	0,80	0,80	0,80
9463	Gravin Jacobastraat 69 Gouda	2,80	1,44	Relatief	0 dB	0,80	0,80	0,80	0,80	0,80	0,80	0,80	0,80
9464	Gravin Jacobastraat 71 Gouda	2,80	1,44	Relatief	0 dB	0,80	0,80	0,80	0,80	0,80	0,80	0,80	0,80
9465	Hovenierskade 6 Gouda	9,50	0,82	Relatief	0 dB	0,80	0,80	0,80	0,80	0,80	0,80	0,80	0,80
9466	Hovenierskade 5 Gouda	6,10	0,82	Relatief	0 dB	0,80	0,80	0,80	0,80	0,80	0,80	0,80	0,80
9467	Cornelis Ketelstraat 32 Gouda	8,30	1,46	Relatief	0 dB	0,80	0,80	0,80	0,80	0,80	0,80	0,80	0,80
9468	Cornelis Ketelstraat 34 Gouda	8,30	1,46	Relatief	0 dB	0,80	0,80	0,80	0,80	0,80	0,80	0,80	0,80
9469	Cornelis Ketelstraat 36 Gouda	8,40	1,52	Relatief	0 dB	0,80	0,80	0,80	0,80	0,80	0,80	0,80	0,80
9470	Cornelis Ketelstraat 38 Gouda	8,40	1,57	Relatief	0 dB	0,80	0,80	0,80	0,80	0,80	0,80	0,80	0,80
9471	Cornelis Ketelstraat 40 Gouda	8,70	1,61	Relatief	0 dB	0,80	0,80	0,80	0,80	0,80	0,80	0,80	0,80
9472	Cornelis Ketelstraat 42 Gouda	7,50	1,66	Relatief	0 dB	0,80	0,80	0,80	0,80	0,80	0,80	0,80	0,80
9474	9473_Crabethstraat Gouda	17,10	0,27	Relatief	0 dB	0,80	0,80	0,80	0,80	0,80	0,80	0,80	0,80
9475	Crabethstraat 12 Gouda	11,60	0,27	Relatief	0 dB	0,80	0,80	0,80	0,80	0,80	0,80	0,80	0,80
9477	9476_Kattensingel Gouda	13,60	0,29	Relatief	0 dB	0,80	0,80	0,80	0,80	0,80	0,80	0,80	0,80
9479	9478_Kattensingel Gouda	10,90	0,29	Relatief	0 dB	0,80	0,80	0,80	0,80	0,80	0,80	0,80	0,80
9481	9480_Kattensingel Gouda	15,30	0,30	Relatief	0 dB	0,80	0,80	0,80	0,80	0,80	0,80	0,80	0,80
9483	9482_Kattensingel Gouda	13,90	0,33	Relatief	0 dB	0,80	0,80	0,80	0,80	0,80	0,80	0,80	0,80
9484	Kattensingel 79 Gouda	12,10	0,33	Relatief	0 dB	0,80	0,80	0,80	0,80	0,80	0,80	0,80	0,80
9485	Geen verblijfsobject	12,00	0,34	Relatief	0 dB	0,80	0,80	0,80	0,80	0,80	0,80	0,80	0,80
9486	Kattensingel 80a Gouda	11,10	0,34	Relatief	0 dB	0,80	0,80	0,80	0,80	0,80	0,80	0,80	0,80
9487	Kattensingel 82 Gouda	12,90	0,34	Relatief	0 dB	0,80	0,80	0,80	0,80	0,80	0,80	0,80	0,80
9489	9488_Kattensingel Gouda	18,10	0,35	Relatief	0 dB	0,80	0,80	0,80	0,80	0,80	0,80	0,80	0,80
9491	9490_Vredebest Gouda	17,00	0,38	Relatief	0 dB	0,80	0,80	0,80	0,80	0,80	0,80	0,80	0,80
9492	Eerste Hieronymus van Alphenstraat 72 Gouda	8,80	1,20	Relatief	0 dB	0,80	0,80	0,80	0,80	0,80	0,80	0,80	0,80
9493	Eerste Hieronymus van Alphenstraat 74 Gouda	8,30	1,20	Relatief	0 dB	0,80	0,80	0,80	0,80	0,80	0,80	0,80	0,80
9494	Keerkring 3 Gouda	9,40	0,00	Relatief	0 dB	0,80	0,80	0,80	0,80	0,80	0,80	0,80	0,80
9495	Jan Luykenstraat 25 Gouda	6,80	0,61	Relatief	0 dB	0,80	0,80	0,80	0,80	0,80	0,80	0,80	0,80
9496	Boelekade 36 Gouda	7,00	0,50	Relatief	0 dB	0,80	0,80	0,80	0,80	0,80	0,80	0,80	0,80
9497	Crabethstraat 41 Gouda	12,60	0,26	Relatief	0 dB	0,80	0,80	0,80	0,80	0,80	0,80	0,80	0,80
9498	Crabethstraat 43 Gouda	11,50	0,26	Relatief	0 dB	0,80	0,80	0,80	0,80	0,80	0,80	0,80	0,80
9499	Crabethstraat 45 Gouda	11,80	0,26	Relatief	0 dB	0,80	0,80	0,80	0,80	0,80	0,80	0,80	0,80
9500	Crabethstraat 47 Gouda	12,10	0,26	Relatief	0 dB	0,80	0,80	0,80	0,80	0,80	0,80	0,80	0,80
9501	Crabethstraat 49 Gouda	12,40	0,27	Relatief	0 dB	0,80	0,80	0,80	0,80	0,80	0,80	0,80	0,80
9502	Crabethstraat 51 Gouda	12,30	0,27	Relatief	0 dB	0,80	0,80	0,80	0,80	0,80	0,80	0,80	0,80
9503	Crabethstraat 53 Gouda	11,80	0,28	Relatief	0 dB	0,80	0,80	0,80	0,80	0,80	0,80	0,80	0,80
9504	Crabethstraat 57 Gouda	11,50	0,29	Relatief	0 dB	0,80	0,80	0,80	0,80	0,80	0,80	0,80	0,80
9505	Crabethstraat 59 Gouda	11,40	0,29	Relatief	0 dB	0,80	0,80	0,80	0,80	0,80	0,80	0,80	0,80
9506	Crabethstraat 61 Gouda	11,40	0,30	Relatief	0 dB	0,80	0,80	0,80	0,80	0,80	0,80	0,80	0,80
9507	Crabethstraat 63 Gouda	11,50	0,30	Relatief	0 dB	0,80	0,80	0,80	0,80	0,80	0,80	0,80	0,80
9508	Crabethstraat 65 Gouda	11,80	0,31	Relatief	0 dB	0,80	0,80	0,80	0,80	0,80	0,80	0,80	0,80
9509	Crabethstraat 67 Gouda	11,80	0,31	Relatief	0 dB	0,80	0,80	0,80	0,80	0,80	0,80	0,80	0,80
9510	Crabethstraat 69 Gouda	13,00	0,33	Relatief	0 dB	0,80	0,80	0,80	0,80	0,80	0,80	0,80	0,80
9511	Zuidelijke Burgvlietkade 12 Gouda	9,00	1,76	Relatief	0 dB	0,80	0,80	0,80	0,80	0,80	0,80	0,80	0,80
9512	Zuidelijke Burgvlietkade 13 Gouda	9,00	1,76	Relatief	0 dB	0,80	0,80	0,80	0,80	0,80	0,80	0,80	0,80
9513	Zuidelijke Burgvlietkade 14 Gouda	9,00	1,82	Relatief	0 dB	0,80	0,80	0,80	0,80	0,80	0,80	0,80	0,80
9514	Zuidelijke Burgvlietkade 15 Gouda	9,00	1,87	Relatief	0 dB	0,80	0,80	0,80	0,80	0,80	0,80	0,80	0,80
9516	9515_Keerkring Gouda	9,30	0,00	Relatief	0 dB	0,80	0,80	0,80	0,80	0,80	0,80	0,80	0,80
9517	Nieuwe Gouwe O.Z. 3 Gouda	18,30	0,00	Relatief	0 dB	0,80	0,80	0,80	0,80	0,80	0,80	0,80	0,80
9518	Geen verblijfsobject	3,00	1,92	Relatief	0 dB	0,80	0,80	0,80	0,80	0,80	0,80	0,80	0,80
9519	Boelekade 34 Gouda	4,70	0,49	Relatief	0 dB	0,80	0,80	0,80	0,80	0,80	0,80	0,80	0,80
9520	Cornelis Ketelstraat 46 Gouda	10,80	1,94	Relatief	0 dB	0,80	0,80	0,80	0,80	0,80	0,80	0,80	0,80
9521	Cornelis Ketelstraat 48 Gouda	9,50	1,94	Relatief	0 dB	0,80	0,80	0,80	0,80	0,80	0,80	0,80	0,80
9522	Cornelis Ketelstraat 50 Gouda	9,50	1,96	Relatief	0 dB	0,80	0,80	0,80	0,80	0,80	0,80	0,80	0,80
9523	Cornelis Ketelstraat 52 Gouda	9,50	1,98	Relatief	0 dB	0,80	0,80	0,80	0,80	0,80	0,80	0,80	0,80
9524	Cornelis Ketelstraat 54 Gouda	9,70	1,96	Relatief	0 dB	0,80	0,80	0,80	0,80	0,80	0,80	0,80	0,80
9525	Cornelis Ketelstraat 56 Gouda	7,30	1,93	Relatief	0 dB	0,80	0,80	0,80	0,80	0,80	0,80	0,80	0,80
9526	Spoorlaan 3 Gouda	18,10	0,43	Relatief	0 dB	0,80	0,80	0,80	0,80	0,80	0,80	0,80	0,80
9527	Winterdijk 39 Gouda	9,10	0,00	Relatief	0 dB	0,80	0,80	0,80	0,80	0,80	0,80	0,80	0,80
9528	Winterdijk 41 Gouda	8,80	0,00	Relatief	0 dB	0,80	0,80	0,80	0,80	0,80	0,80	0,80	0,80
9529	Winterdijk 43 Gouda	8,90	0,00	Relatief	0 dB	0,80	0,80	0,80	0,80	0,80	0,80	0,80	0,80
9530	Winterdijk 45 Gouda	9,00	0,00	Relatief	0 dB	0,80	0,80	0,80	0,80	0,80	0,80	0,80	0,80
9531	Winterdijk 47 Gouda	8,70	0,00	Relatief	0 dB	0,80	0,80	0,80	0,80	0,80	0,80	0,80	0,80
9532	Winterdijk 49 Gouda	8,70	0,00	Relatief	0 dB	0,80	0,80	0,80	0,80	0,80	0,80	0,80	0,80
9533	Winterdijk 51 Gouda	8,60	0,00	Relatief	0 dB	0,80	0,80	0,80	0,80	0,80	0,80	0,80	0,80
9534	Winterdijk 53 Gouda	8,70	0,00	Relatief	0 dB	0,80	0,80	0,80	0,80	0,80	0,80	0,80	0,80
9535	Winterdijk 55 Gouda	9,00	0,00	Relatief	0 dB	0,80	0,80	0,80	0,80	0,80	0,80	0,80	0,80
9536	Winterdijk 57 Gouda	8,70	0,00	Relatief	0 dB	0,80	0,80	0,80	0,80	0,80	0,80	0,80	0,80
9538	9537_Noothoven van Goorstraat Gouda	20,20	0,65	Relatief	0 dB	0,80	0,80	0,80	0,80	0,80	0,80	0,80	0,80
9540	9539_Spoorstraat Gouda	10,20	0,50	Relatief	0 dB	0,80	0,80	0,80	0,80	0,80	0,80	0,80	0,80
9542	9541_Noothoven van Goorstraat Gouda	12,30	0,52	Relatief	0 dB	0,80	0,80	0,80	0,80	0,80	0,80	0,80	0,80
9543	Halewijnplein 2 Gouda	8,20	1,09	Relatief	0 dB	0,80	0,80	0,80	0,80	0,80	0,80	0,80	0,80
9544	Helene Servaesstraat 11 Gouda	8,80	0,00	Relatief	0 dB	0,80	0,80	0,80	0,80	0,80	0,80	0,80	0,80
9545	Helene Servaesstraat 12 Gouda	8,60	0,00	Relatief	0 dB	0,80	0,80	0,80	0,80	0,80	0,80	0,80	0,80
9546	Helene Servaesstraat 13 Gouda	9,10	0,00	Relatief	0 dB	0,80	0,80	0,80	0,80	0,80	0,80	0,80	0,80
9547	Helene Servaesstraat 14 Gouda	9,30	0,00	Relatief	0 dB	0,80	0,80	0,80	0,80	0,80	0,80	0,80	0,80
9549	9548_Meridiaan Gouda	7,30	0,00	Relatief	0 dB	0,80	0,80	0,80	0,80	0,80	0,80	0,80	0,80
9550	Zuidelijk Halfrond 3 Gouda	2,90	0,00	Relatief	0 dB	0,80	0,80	0,80	0,80	0,80	0,80	0,80	0,80
9551	Warmoezierskade 16 Gouda	5,70	0,99	Relatief	0 dB	0,80	0,80	0,80	0,80	0,80	0,80	0,80	0,80
9552	Warmoezierskade 14 Gouda	7,60	0,99	Relatief	0 dB	0,80	0,80	0,80	0,80	0,80	0,80	0,80	0,80
9553	Warmoezierskade 12 Gouda	4,40	0,98	Relatief	0 dB	0,80	0,80	0,80	0,80	0,80	0,80	0,80	0,80
9554	Geen verblijfsobject	6,50	1,41	Relatief	0 dB	0,80	0,80	0,80	0,80	0,80	0,80	0,80	0,80
9555	Tristanstraat 3 Gouda	4,00	1,38	Relatief	0 dB	0,80	0,80	0,80	0,80	0,80	0,80	0,80	0,80
9556	Tristanstraat 3a Gouda	2,80	1,37	Relatief	0 dB	0,80	0,80	0,80	0,80	0,80	0,80	0,80	0,80
9557	Warmoezierskade 17 Gouda	7,20	1,04	Relatief	0 dB	0,80	0,80	0,80	0,80	0,80	0,80	0,80	0,80
9558	Warmoezierskade 15 Gouda	7,00	1,04	Relatief	0 dB	0,80	0,80	0,80	0,80	0,80	0,80	0,80	0,80

Model: 2023 wegverkeer incl. Rijksweg
Groep: (hoofdgroep)
Lijst van Gebouwen, voor rekenmethode Wegverkeerslawaai - RMG-2012, wegverkeer

Naam	Omschr.	Hoogte	Maaiveld	Hdef.	Cp	Refl. 63	Refl. 125	Refl. 250	Refl. 500	Refl. 1k	Refl. 2k	Refl. 4k	Refl. 8k
9559	Warmoezierskade 13 Gouda	7,10	1,03	Relatief	0 dB	0,80	0,80	0,80	0,80	0,80	0,80	0,80	0,80
9560	Graaf Florisweg 28 Gouda	12,20	-0,05	Relatief	0 dB	0,80	0,80	0,80	0,80	0,80	0,80	0,80	0,80
9561	Tristanstraat 51 Gouda	8,20	0,80	Relatief	0 dB	0,80	0,80	0,80	0,80	0,80	0,80	0,80	0,80
9562	Tristanstraat 49 Gouda	8,50	0,80	Relatief	0 dB	0,80	0,80	0,80	0,80	0,80	0,80	0,80	0,80
9563	Tristanstraat 47 Gouda	8,00	0,74	Relatief	0 dB	0,80	0,80	0,80	0,80	0,80	0,80	0,80	0,80
9564	Tristanstraat 45 Gouda	8,20	0,76	Relatief	0 dB	0,80	0,80	0,80	0,80	0,80	0,80	0,80	0,80
9565	Tristanstraat 43 Gouda	8,20	0,79	Relatief	0 dB	0,80	0,80	0,80	0,80	0,80	0,80	0,80	0,80
9566	Tristanstraat 41 Gouda	8,30	0,83	Relatief	0 dB	0,80	0,80	0,80	0,80	0,80	0,80	0,80	0,80
9567	Tristanstraat 39 Gouda	8,10	0,85	Relatief	0 dB	0,80	0,80	0,80	0,80	0,80	0,80	0,80	0,80
9568	Graaf Florisweg 10 Gouda	13,10	-0,01	Relatief	0 dB	0,80	0,80	0,80	0,80	0,80	0,80	0,80	0,80
9569	Zwarteweg 44 Gouda	7,10	1,60	Relatief	0 dB	0,80	0,80	0,80	0,80	0,80	0,80	0,80	0,80
9570	Zwarteweg 46 Gouda	7,40	1,60	Relatief	0 dB	0,80	0,80	0,80	0,80	0,80	0,80	0,80	0,80
9571	Graaf Florisweg 4 Gouda	12,70	-0,01	Relatief	0 dB	0,80	0,80	0,80	0,80	0,80	0,80	0,80	0,80
9572	Tristanstraat 15 Gouda	8,30	1,05	Relatief	0 dB	0,80	0,80	0,80	0,80	0,80	0,80	0,80	0,80
9573	Tristanstraat 13 Gouda	8,30	1,05	Relatief	0 dB	0,80	0,80	0,80	0,80	0,80	0,80	0,80	0,80
9574	Tristanstraat 11 Gouda	8,00	1,07	Relatief	0 dB	0,80	0,80	0,80	0,80	0,80	0,80	0,80	0,80
9575	Tristanstraat 9 Gouda	8,00	1,09	Relatief	0 dB	0,80	0,80	0,80	0,80	0,80	0,80	0,80	0,80
9576	Tristanstraat 7 Gouda	8,00	1,11	Relatief	0 dB	0,80	0,80	0,80	0,80	0,80	0,80	0,80	0,80
9577	Tristanstraat 5 Gouda	9,80	1,13	Relatief	0 dB	0,80	0,80	0,80	0,80	0,80	0,80	0,80	0,80
9578	Isoldestraat 16 Gouda	8,40	1,27	Relatief	0 dB	0,80	0,80	0,80	0,80	0,80	0,80	0,80	0,80
9579	Isoldestraat 14 Gouda	8,50	1,27	Relatief	0 dB	0,80	0,80	0,80	0,80	0,80	0,80	0,80	0,80
9580	Isoldestraat 12 Gouda	8,30	1,25	Relatief	0 dB	0,80	0,80	0,80	0,80	0,80	0,80	0,80	0,80
9581	Isoldestraat 10 Gouda	8,10	1,23	Relatief	0 dB	0,80	0,80	0,80	0,80	0,80	0,80	0,80	0,80
9582	Isoldestraat 8 Gouda	8,10	1,22	Relatief	0 dB	0,80	0,80	0,80	0,80	0,80	0,80	0,80	0,80
9583	Isoldestraat 6 Gouda	8,70	1,20	Relatief	0 dB	0,80	0,80	0,80	0,80	0,80	0,80	0,80	0,80
9584	Isoldestraat 4 Gouda	8,00	1,18	Relatief	0 dB	0,80	0,80	0,80	0,80	0,80	0,80	0,80	0,80
9585	Isoldestraat 2 Gouda	8,10	1,11	Relatief	0 dB	0,80	0,80	0,80	0,80	0,80	0,80	0,80	0,80
9586	van Beverninghlaan 20 Gouda	10,80	0,13	Relatief	0 dB	0,80	0,80	0,80	0,80	0,80	0,80	0,80	0,80
9587	van Beverninghlaan 19 Gouda	10,70	0,14	Relatief	0 dB	0,80	0,80	0,80	0,80	0,80	0,80	0,80	0,80
9588	van Beverninghlaan 18 Gouda	11,00	0,14	Relatief	0 dB	0,80	0,80	0,80	0,80	0,80	0,80	0,80	0,80
9589	van Beverninghlaan 17 Gouda	11,40	0,15	Relatief	0 dB	0,80	0,80	0,80	0,80	0,80	0,80	0,80	0,80
9590	van Beverninghlaan 16 Gouda	10,90	0,16	Relatief	0 dB	0,80	0,80	0,80	0,80	0,80	0,80	0,80	0,80
9591	van Beverninghlaan 15 Gouda	10,70	0,16	Relatief	0 dB	0,80	0,80	0,80	0,80	0,80	0,80	0,80	0,80
9592	van Beverninghlaan 14 Gouda	11,80	0,17	Relatief	0 dB	0,80	0,80	0,80	0,80	0,80	0,80	0,80	0,80
9593	Adriaen Gerridsz de Vrijestraat 2 Gouda	9,80	1,13	Relatief	0 dB	0,80	0,80	0,80	0,80	0,80	0,80	0,80	0,80
9594	Adriaen Gerridsz de Vrijestraat 4 Gouda	10,60	1,13	Relatief	0 dB	0,80	0,80	0,80	0,80	0,80	0,80	0,80	0,80
9595	Adriaen Gerridsz de Vrijestraat 6 Gouda	10,50	1,17	Relatief	0 dB	0,80	0,80	0,80	0,80	0,80	0,80	0,80	0,80
9596	Adriaen Gerridsz de Vrijestraat 8 Gouda	9,30	1,22	Relatief	0 dB	0,80	0,80	0,80	0,80	0,80	0,80	0,80	0,80
9597	Adriaen Gerridsz de Vrijestraat 10 Gouda	9,60	1,26	Relatief	0 dB	0,80	0,80	0,80	0,80	0,80	0,80	0,80	0,80
9598	Adriaen Gerridsz de Vrijestraat 12 Gouda	9,70	1,31	Relatief	0 dB	0,80	0,80	0,80	0,80	0,80	0,80	0,80	0,80
9599	Adriaen Gerridsz de Vrijestraat 14 Gouda	9,80	1,35	Relatief	0 dB	0,80	0,80	0,80	0,80	0,80	0,80	0,80	0,80
9600	Adriaen Gerridsz de Vrijestraat 16 Gouda	9,60	1,40	Relatief	0 dB	0,80	0,80	0,80	0,80	0,80	0,80	0,80	0,80
9601	Adriaen Gerridsz de Vrijestraat 18 Gouda	10,00	1,46	Relatief	0 dB	0,80	0,80	0,80	0,80	0,80	0,80	0,80	0,80
9602	Adriaen Gerridsz de Vrijestraat 20 Gouda	9,40	1,52	Relatief	0 dB	0,80	0,80	0,80	0,80	0,80	0,80	0,80	0,80
9603	Adriaen Gerridsz de Vrijestraat 22 Gouda	9,50	1,58	Relatief	0 dB	0,80	0,80	0,80	0,80	0,80	0,80	0,80	0,80
9604	Broekweg 5 Gouda	10,10	0,00	Relatief	0 dB	0,80	0,80	0,80	0,80	0,80	0,80	0,80	0,80
9605	Derde kade 58 Gouda	6,80	1,76	Relatief	0 dB	0,80	0,80	0,80	0,80	0,80	0,80	0,80	0,80
9606	Derde kade 58a Gouda	6,80	1,76	Relatief	0 dB	0,80	0,80	0,80	0,80	0,80	0,80	0,80	0,80
9607	Derde kade 60 Gouda	6,80	1,78	Relatief	0 dB	0,80	0,80	0,80	0,80	0,80	0,80	0,80	0,80
9608	Derde kade 60a Gouda	6,90	1,80	Relatief	0 dB	0,80	0,80	0,80	0,80	0,80	0,80	0,80	0,80
9609	Derde kade 62 Gouda	7,00	1,82	Relatief	0 dB	0,80	0,80	0,80	0,80	0,80	0,80	0,80	0,80
9610	Derde kade 62a Gouda	7,10	1,82	Relatief	0 dB	0,80	0,80	0,80	0,80	0,80	0,80	0,80	0,80
9611	Winterdijk 13 Gouda	9,50	-0,05	Relatief	0 dB	0,80	0,80	0,80	0,80	0,80	0,80	0,80	0,80
9612	Winterdijk 15 Gouda	9,30	-0,05	Relatief	0 dB	0,80	0,80	0,80	0,80	0,80	0,80	0,80	0,80
9613	Jan Luykenstraat 1 Gouda	5,30	0,85	Relatief	0 dB	0,80	0,80	0,80	0,80	0,80	0,80	0,80	0,80
9614	Cornelis Ketelstraat 58 Gouda	6,00	1,91	Relatief	0 dB	0,80	0,80	0,80	0,80	0,80	0,80	0,80	0,80
9615	Geen verblijfsobject	3,00	1,98	Relatief	0 dB	0,80	0,80	0,80	0,80	0,80	0,80	0,80	0,80
9616	Cornelis Ketelstraat 60 Gouda	6,00	1,89	Relatief	0 dB	0,80	0,80	0,80	0,80	0,80	0,80	0,80	0,80
9617	Cornelis Ketelstraat 62 Gouda	6,10	1,87	Relatief	0 dB	0,80	0,80	0,80	0,80	0,80	0,80	0,80	0,80
9618	Cornelis Ketelstraat 64 Gouda	6,40	1,83	Relatief	0 dB	0,80	0,80	0,80	0,80	0,80	0,80	0,80	0,80
9619	Cornelis Ketelstraat 66 Gouda	6,20	1,78	Relatief	0 dB	0,80	0,80	0,80	0,80	0,80	0,80	0,80	0,80
9620	Cornelis Ketelstraat 68 Gouda	6,00	1,74	Relatief	0 dB	0,80	0,80	0,80	0,80	0,80	0,80	0,80	0,80
9621	Geen verblijfsobject	10,80	0,34	Relatief	0 dB	0,80	0,80	0,80	0,80	0,80	0,80	0,80	0,80
9622	Blekerssingel 13 Gouda	9,90	0,46	Relatief	0 dB	0,80	0,80	0,80	0,80	0,80	0,80	0,80	0,80
9624	9623_Blekerssingel Gouda	10,40	0,46	Relatief	0 dB	0,80	0,80	0,80	0,80	0,80	0,80	0,80	0,80
9625	Blekerssingel 9 Gouda	9,10	0,46	Relatief	0 dB	0,80	0,80	0,80	0,80	0,80	0,80	0,80	0,80
9626	Geen verblijfsobject	9,90	0,46	Relatief	0 dB	0,80	0,80	0,80	0,80	0,80	0,80	0,80	0,80
9628	9627_Boelekade Gouda	6,90	0,48	Relatief	0 dB	0,80	0,80	0,80	0,80	0,80	0,80	0,80	0,80
9629	Blekerssingel 6 Gouda	9,90	0,46	Relatief	0 dB	0,80	0,80	0,80	0,80	0,80	0,80	0,80	0,80
9630	Boelekade 8 Gouda	7,70	0,48	Relatief	0 dB	0,80	0,80	0,80	0,80	0,80	0,80	0,80	0,80
9631	Blekerssingel 5 Gouda	12,70	0,46	Relatief	0 dB	0,80	0,80	0,80	0,80	0,80	0,80	0,80	0,80
9632	Boelekade 6 Gouda	6,90	0,48	Relatief	0 dB	0,80	0,80	0,80	0,80	0,80	0,80	0,80	0,80
9633	Boelekade 14 Gouda	10,50	0,48	Relatief	0 dB	0,80	0,80	0,80	0,80	0,80	0,80	0,80	0,80
9635	9634_Blekerssingel Gouda	9,80	0,46	Relatief	0 dB	0,80	0,80	0,80	0,80	0,80	0,80	0,80	0,80
9636	Blekerssingel 3 Gouda	7,90	0,45	Relatief	0 dB	0,80	0,80	0,80	0,80	0,80	0,80	0,80	0,80
9637	Blekerssingel 2 Gouda	8,50	0,45	Relatief	0 dB	0,80	0,80	0,80	0,80	0,80	0,80	0,80	0,80
9639	9638_Blekerssingel Gouda	9,60	0,45	Relatief	0 dB	0,80	0,80	0,80	0,80	0,80	0,80	0,80	0,80
9640	Cornelis Ketelstraat 65 Gouda	6,90	1,93	Relatief	0 dB	0,80	0,80	0,80	0,80	0,80	0,80	0,80	0,80
9641	Cornelis Ketelstraat 67 Gouda	6,70	1,93	Relatief	0 dB	0,80	0,80	0,80	0,80	0,80	0,80	0,80	0,80
9642	Cornelis Ketelstraat 69 Gouda	6,70	1,91	Relatief	0 dB	0,80	0,80	0,80	0,80	0,80	0,80	0,80	0,80
9643	Cornelis Ketelstraat 71 Gouda	6,90	1,89	Relatief	0 dB	0,80	0,80	0,80	0,80	0,80	0,80	0,80	0,80
9644	Cornelis Ketelstraat 73 Gouda	6,70	1,87	Relatief	0 dB	0,80	0,80	0,80	0,80	0,80	0,80	0,80	0,80
9646	9645_Tweede Hieronymus van Alphenstraat Gouda	13,10	1,33	Relatief	0 dB	0,80	0,80	0,80	0,80	0,80	0,80	0,80	0,80
9648	9647_Crabethstraat Gouda	11,80	0,34	Relatief	0 dB	0,80	0,80	0,80	0,80	0,80	0,80	0,80	0,80
9649	Stationsplein 5 Gouda	10,30	0,33	Relatief	0 dB	0,80	0,80	0,80	0,80	0,80	0,80	0,80	0,80
9650	Halewijnplein 6 Gouda	10,20	1,15	Relatief	0 dB	0,80	0,80	0,80	0,80	0,80	0,80	0,80	0,80
9651	Halewijnplein 7 Gouda	10,40	1,20	Relatief	0 dB	0,80	0,80	0,80	0,80	0,80	0,80	0,80	0,80
9652	Halewijnplein 8 Gouda	10,10	1,24	Relatief	0 dB	0,80	0,80	0,80	0,80	0,80	0,80	0,80	0,80
9653	Halewijnplein 9 Gouda	10,20	1,24	Relatief	0 dB	0,80	0,80	0,80	0,80	0,80	0,80	0,80	0,80
9654	Steijnkade 29 Gouda	12,10	2,08	Relatief	0 dB	0,80	0,80	0,80	0,80	0,80	0,80	0,80	0,80
9655	Steijnkade 30 Gouda	12,70	2,08	Relatief	0 dB	0,80	0,80	0,80	0,80	0,80	0,80	0,80	0,80
9656	Steijnkade 31 Gouda	13,90	2,07	Relatief	0 dB	0,80	0,80	0,80	0,80	0,80	0,80	0,80	0,80
9657	Steijnkade 32 Gouda	12,10	2,06	Relatief	0 dB	0,80	0,80	0,80	0,80	0,80	0,80	0,80	0,80
9658	Steijnkade 33 Gouda	12,50	2,02	Relatief	0 dB	0,80	0,80	0,80	0,80	0,80	0,80	0,80	0,80
9659	Steijnkade 34 Gouda	12,00	2,04	Relatief	0 dB	0,80	0,80	0,80	0,80	0,80	0,80	0,80	0,80
9660	Steijnkade 35 Gouda	9,10	2,03	Relatief	0 dB	0,80	0,80	0,80	0,80	0,80	0,80	0,80	0,80
9661	Steijnkade 36 Gouda	14,90	2,02	Relatief	0 dB	0,80	0,80	0,80	0,80	0,80	0,80	0,80	0,80
9662	Noothoven van Goorstraat 3 Gouda	9,40	0,58	Relatief	0 dB	0,80	0,80	0,80	0,80	0,80	0,80	0,80	0,80
9663	Zwarteweg 10 Gouda	8,80	1,91	Relatief	0 dB	0,80	0,80	0,80	0,80	0,80	0,80	0,80	0,80
9664	Zwarteweg 12 Gouda	9,20	1,91	Relatief	0 dB	0,80	0,80	0,80	0,80	0,80	0,80	0,80	0,80

Model: 2023 wegverkeer incl. Rijksweg
Groep: (hoofdgroep)
Lijst van Gebouwen, voor rekenmethode Wegverkeerslawaai - RMG-2012, wegverkeer

Naam	Omschr.	Hoogte	Maaiveld	Hdef.	Cp	Refl. 63	Refl. 125	Refl. 250	Refl. 500	Refl. 1k	Refl. 2k	Refl. 4k	Refl. 8k
9665	Zwarteweg 14 Gouda	9,30	1,79	Relatief	0 dB	0,80	0,80	0,80	0,80	0,80	0,80	0,80	0,80
9667	9666_Spoorstraat Gouda	14,20	0,50	Relatief	0 dB	0,80	0,80	0,80	0,80	0,80	0,80	0,80	0,80
9669	9668_Spoorstraat Gouda	13,80	0,50	Relatief	0 dB	0,80	0,80	0,80	0,80	0,80	0,80	0,80	0,80
9670	Geen verblijfsobject	7,80	0,00	Relatief	0 dB	0,80	0,80	0,80	0,80	0,80	0,80	0,80	0,80
9671	Noothoven van Goorstraat 11 Gouda	8,60	0,62	Relatief	0 dB	0,80	0,80	0,80	0,80	0,80	0,80	0,80	0,80
9672	Noothoven van Goorstraat 10 Gouda	8,80	0,62	Relatief	0 dB	0,80	0,80	0,80	0,80	0,80	0,80	0,80	0,80
9673	Noothoven van Goorstraat 9 Gouda	9,10	0,61	Relatief	0 dB	0,80	0,80	0,80	0,80	0,80	0,80	0,80	0,80
9674	Noothoven van Goorstraat 8 Gouda	8,80	0,61	Relatief	0 dB	0,80	0,80	0,80	0,80	0,80	0,80	0,80	0,80
9675	Noothoven van Goorstraat 7 Gouda	8,90	0,61	Relatief	0 dB	0,80	0,80	0,80	0,80	0,80	0,80	0,80	0,80
9676	Warmoezierskade 10c Gouda	8,50	0,96	Relatief	0 dB	0,80	0,80	0,80	0,80	0,80	0,80	0,80	0,80
9677	Warmoezierskade 10b Gouda	8,50	0,93	Relatief	0 dB	0,80	0,80	0,80	0,80	0,80	0,80	0,80	0,80
9678	Warmoezierskade 10a Gouda	8,50	0,93	Relatief	0 dB	0,80	0,80	0,80	0,80	0,80	0,80	0,80	0,80
9679	Graaf Florisweg 12 Gouda	10,00	-0,04	Relatief	0 dB	0,80	0,80	0,80	0,80	0,80	0,80	0,80	0,80
9680	Graaf Florisweg 14 Gouda	10,00	-0,04	Relatief	0 dB	0,80	0,80	0,80	0,80	0,80	0,80	0,80	0,80
9681	Graaf Florisweg 16 Gouda	10,50	-0,04	Relatief	0 dB	0,80	0,80	0,80	0,80	0,80	0,80	0,80	0,80
9682	Graaf Florisweg 18 Gouda	10,20	-0,05	Relatief	0 dB	0,80	0,80	0,80	0,80	0,80	0,80	0,80	0,80
9683	Graaf Florisweg 20 Gouda	10,10	-0,05	Relatief	0 dB	0,80	0,80	0,80	0,80	0,80	0,80	0,80	0,80
9684	Graaf Florisweg 22 Gouda	10,20	-0,06	Relatief	0 dB	0,80	0,80	0,80	0,80	0,80	0,80	0,80	0,80
9685	Meridiaan 13 Gouda	7,80	0,00	Relatief	0 dB	0,80	0,80	0,80	0,80	0,80	0,80	0,80	0,80
9686	Geen verblijfsobject	7,60	0,00	Relatief	0 dB	0,80	0,80	0,80	0,80	0,80	0,80	0,80	0,80
9687	Meridiaan 17 Gouda	8,10	0,00	Relatief	0 dB	0,80	0,80	0,80	0,80	0,80	0,80	0,80	0,80
9688	Meridiaan 21 Gouda	8,10	0,00	Relatief	0 dB	0,80	0,80	0,80	0,80	0,80	0,80	0,80	0,80
9689	Geen verblijfsobject	7,70	0,00	Relatief	0 dB	0,80	0,80	0,80	0,80	0,80	0,80	0,80	0,80
9690	Meridiaan 23 Gouda	7,70	0,00	Relatief	0 dB	0,80	0,80	0,80	0,80	0,80	0,80	0,80	0,80
9691	Meridiaan 25 Gouda	7,70	0,00	Relatief	0 dB	0,80	0,80	0,80	0,80	0,80	0,80	0,80	0,80
9692	Meridiaan 27 Gouda	7,70	0,00	Relatief	0 dB	0,80	0,80	0,80	0,80	0,80	0,80	0,80	0,80
9693	Tristanstraat 37 Gouda	2,90	0,87	Relatief	0 dB	0,80	0,80	0,80	0,80	0,80	0,80	0,80	0,80
9694	Tristanstraat 35 Gouda	2,90	0,87	Relatief	0 dB	0,80	0,80	0,80	0,80	0,80	0,80	0,80	0,80
9695	Tristanstraat 33 Gouda	2,90	0,88	Relatief	0 dB	0,80	0,80	0,80	0,80	0,80	0,80	0,80	0,80
9696	Tristanstraat 31 Gouda	2,90	0,89	Relatief	0 dB	0,80	0,80	0,80	0,80	0,80	0,80	0,80	0,80
9697	Tristanstraat 29 Gouda	2,90	0,90	Relatief	0 dB	0,80	0,80	0,80	0,80	0,80	0,80	0,80	0,80
9698	Tristanstraat 27 Gouda	2,90	0,91	Relatief	0 dB	0,80	0,80	0,80	0,80	0,80	0,80	0,80	0,80
9699	Tristanstraat 25 Gouda	2,90	0,92	Relatief	0 dB	0,80	0,80	0,80	0,80	0,80	0,80	0,80	0,80
9700	Tristanstraat 23 Gouda	2,90	0,94	Relatief	0 dB	0,80	0,80	0,80	0,80	0,80	0,80	0,80	0,80
9701	Tristanstraat 21 Gouda	3,00	0,95	Relatief	0 dB	0,80	0,80	0,80	0,80	0,80	0,80	0,80	0,80
9702	Tristanstraat 19 Gouda	3,00	0,96	Relatief	0 dB	0,80	0,80	0,80	0,80	0,80	0,80	0,80	0,80
9703	Tristanstraat 17 Gouda	2,90	0,97	Relatief	0 dB	0,80	0,80	0,80	0,80	0,80	0,80	0,80	0,80
9704	Graaf Florisweg 26 Gouda	8,40	-0,06	Relatief	0 dB	0,80	0,80	0,80	0,80	0,80	0,80	0,80	0,80
9705	Vossenburchkade 45a Gouda	7,10	0,00	Relatief	0 dB	0,80	0,80	0,80	0,80	0,80	0,80	0,80	0,80
9706	Hovenierskade 4 Gouda	9,50	0,83	Relatief	0 dB	0,80	0,80	0,80	0,80	0,80	0,80	0,80	0,80
9707	Zwarteweg 48 Gouda	8,30	1,58	Relatief	0 dB	0,80	0,80	0,80	0,80	0,80	0,80	0,80	0,80
9708	Eerste Hieronymus van Alphenstraat 76 Gouda	8,60	1,21	Relatief	0 dB	0,80	0,80	0,80	0,80	0,80	0,80	0,80	0,80
9709	Eerste Hieronymus van Alphenstraat 78 Gouda	8,40	1,22	Relatief	0 dB	0,80	0,80	0,80	0,80	0,80	0,80	0,80	0,80
9710	Eerste Hieronymus van Alphenstraat 80 Gouda	8,60	1,24	Relatief	0 dB	0,80	0,80	0,80	0,80	0,80	0,80	0,80	0,80
9711	Eerste Hieronymus van Alphenstraat 82 Gouda	8,30	1,25	Relatief	0 dB	0,80	0,80	0,80	0,80	0,80	0,80	0,80	0,80
9712	Eerste Hieronymus van Alphenstraat 84 Gouda	8,30	1,26	Relatief	0 dB	0,80	0,80	0,80	0,80	0,80	0,80	0,80	0,80
9713	Eerste Hieronymus van Alphenstraat 86 Gouda	8,60	1,28	Relatief	0 dB	0,80	0,80	0,80	0,80	0,80	0,80	0,80	0,80
9714	Voorwillenseweg 91 Gouda	10,10	-0,06	Relatief	0 dB	0,80	0,80	0,80	0,80	0,80	0,80	0,80	0,80
9715	Voorwillenseweg 89 Gouda	10,00	-0,06	Relatief	0 dB	0,80	0,80	0,80	0,80	0,80	0,80	0,80	0,80
9716	Voorwillenseweg 87 Gouda	9,70	-0,02	Relatief	0 dB	0,80	0,80	0,80	0,80	0,80	0,80	0,80	0,80
9717	Voorwillenseweg 85 Gouda	9,70	-0,02	Relatief	0 dB	0,80	0,80	0,80	0,80	0,80	0,80	0,80	0,80
9718	Voorwillenseweg 83 Gouda	9,80	0,02	Relatief	0 dB	0,80	0,80	0,80	0,80	0,80	0,80	0,80	0,80
9719	Voorwillenseweg 81 Gouda	8,90	0,02	Relatief	0 dB	0,80	0,80	0,80	0,80	0,80	0,80	0,80	0,80
9720	van Bergen IJzendoornpark 21 Gouda	12,50	0,03	Relatief	0 dB	0,80	0,80	0,80	0,80	0,80	0,80	0,80	0,80
9721	van Bergen IJzendoornpark 23 Gouda	12,80	0,03	Relatief	0 dB	0,80	0,80	0,80	0,80	0,80	0,80	0,80	0,80
9722	Voorwillenseweg 79 Gouda	8,80	0,07	Relatief	0 dB	0,80	0,80	0,80	0,80	0,80	0,80	0,80	0,80
9723	Voorwillenseweg 77 Gouda	8,60	0,07	Relatief	0 dB	0,80	0,80	0,80	0,80	0,80	0,80	0,80	0,80
9724	Kanaalstraat 28 Gouda	12,20	-0,57	Relatief	0 dB	0,80	0,80	0,80	0,80	0,80	0,80	0,80	0,80
9725	Kanaalstraat 29 Gouda	12,20	-0,57	Relatief	0 dB	0,80	0,80	0,80	0,80	0,80	0,80	0,80	0,80
9726	Kanaalstraat 30 Gouda	12,60	-0,57	Relatief	0 dB	0,80	0,80	0,80	0,80	0,80	0,80	0,80	0,80
9727	Majoor Fransstraat 26 Gouda	8,10	-0,38	Relatief	0 dB	0,80	0,80	0,80	0,80	0,80	0,80	0,80	0,80
9728	Majoor Fransstraat 28 Gouda	8,40	-0,38	Relatief	0 dB	0,80	0,80	0,80	0,80	0,80	0,80	0,80	0,80
9729	Majoor Fransstraat 30 Gouda	8,40	-0,37	Relatief	0 dB	0,80	0,80	0,80	0,80	0,80	0,80	0,80	0,80
9730	Majoor Fransstraat 32 Gouda	8,40	-0,36	Relatief	0 dB	0,80	0,80	0,80	0,80	0,80	0,80	0,80	0,80
9731	Majoor Fransstraat 34 Gouda	8,30	-0,35	Relatief	0 dB	0,80	0,80	0,80	0,80	0,80	0,80	0,80	0,80
9732	Majoor Fransstraat 36 Gouda	8,10	-0,34	Relatief	0 dB	0,80	0,80	0,80	0,80	0,80	0,80	0,80	0,80
9733	Majoor Fransstraat 38 Gouda	8,30	-0,33	Relatief	0 dB	0,80	0,80	0,80	0,80	0,80	0,80	0,80	0,80
9734	Majoor Fransstraat 40 Gouda	8,40	-0,31	Relatief	0 dB	0,80	0,80	0,80	0,80	0,80	0,80	0,80	0,80
9736	9735_Noordpool Gouda	11,80	0,00	Relatief	0 dB	0,80	0,80	0,80	0,80	0,80	0,80	0,80	0,80
9737	Roos van Dekemastraat 1 Gouda	3,00	-0,39	Relatief	0 dB	0,80	0,80	0,80	0,80	0,80	0,80	0,80	0,80
9738	Roos van Dekemastraat 3 Gouda	3,10	-0,39	Relatief	0 dB	0,80	0,80	0,80	0,80	0,80	0,80	0,80	0,80
9739	Roos van Dekemastraat 5 Gouda	3,00	-0,38	Relatief	0 dB	0,80	0,80	0,80	0,80	0,80	0,80	0,80	0,80
9740	Roos van Dekemastraat 7 Gouda	2,80	-0,38	Relatief	0 dB	0,80	0,80	0,80	0,80	0,80	0,80	0,80	0,80
9741	Roos van Dekemastraat 9 Gouda	4,20	-0,37	Relatief	0 dB	0,80	0,80	0,80	0,80	0,80	0,80	0,80	0,80
9742	Roos van Dekemastraat 11 Gouda	8,00	-0,36	Relatief	0 dB	0,80	0,80	0,80	0,80	0,80	0,80	0,80	0,80
9743	Noothoven van Goorstraat 6 Gouda	8,70	0,60	Relatief	0 dB	0,80	0,80	0,80	0,80	0,80	0,80	0,80	0,80
9744	Noothoven van Goorstraat 5 Gouda	8,90	0,60	Relatief	0 dB	0,80	0,80	0,80	0,80	0,80	0,80	0,80	0,80
9745	Noothoven van Goorstraat 4 Gouda	8,10	0,60	Relatief	0 dB	0,80	0,80	0,80	0,80	0,80	0,80	0,80	0,80
9746	Zuidelijk Halfrond 4 Gouda	14,30	0,00	Relatief	0 dB	0,80	0,80	0,80	0,80	0,80	0,80	0,80	0,80
9748	9747_Halewijnplein Gouda	11,30	1,24	Relatief	0 dB	0,80	0,80	0,80	0,80	0,80	0,80	0,80	0,80
9749	Keerkring 21 Gouda	8,10	0,00	Relatief	0 dB	0,80	0,80	0,80	0,80	0,80	0,80	0,80	0,80
9750	Keerkring 49 Gouda	7,20	0,00	Relatief	0 dB	0,80	0,80	0,80	0,80	0,80	0,80	0,80	0,80
9751	Keerkring 47 Gouda	7,60	0,00	Relatief	0 dB	0,80	0,80	0,80	0,80	0,80	0,80	0,80	0,80
9752	Keerkring 23 Gouda	7,40	0,00	Relatief	0 dB	0,80	0,80	0,80	0,80	0,80	0,80	0,80	0,80
9753	Keerkring 45 Gouda	7,30	0,00	Relatief	0 dB	0,80	0,80	0,80	0,80	0,80	0,80	0,80	0,80
9754	Keerkring 25 Gouda	7,50	0,00	Relatief	0 dB	0,80	0,80	0,80	0,80	0,80	0,80	0,80	0,80
9755	Keerkring 43 Gouda	7,30	0,00	Relatief	0 dB	0,80	0,80	0,80	0,80	0,80	0,80	0,80	0,80
9756	Keerkring 27 Gouda	7,50	0,00	Relatief	0 dB	0,80	0,80	0,80	0,80	0,80	0,80	0,80	0,80
9757	Keerkring 41 Gouda	9,00	0,00	Relatief	0 dB	0,80	0,80	0,80	0,80	0,80	0,80	0,80	0,80
9758	Keerkring 29 Gouda	8,10	0,00	Relatief	0 dB	0,80	0,80	0,80	0,80	0,80	0,80	0,80	0,80
9759	Keerkring 39 Gouda	9,20	0,00	Relatief	0 dB	0,80	0,80	0,80	0,80	0,80	0,80	0,80	0,80
9760	Keerkring 35 Gouda	9,90	0,00	Relatief	0 dB	0,80	0,80	0,80	0,80	0,80	0,80	0,80	0,80
9761	Keerkring 37 Gouda	9,50	0,00	Relatief	0 dB	0,80	0,80	0,80	0,80	0,80	0,80	0,80	0,80
9762	Keerkring 33 Gouda	9,70	0,00	Relatief	0 dB	0,80	0,80	0,80	0,80	0,80	0,80	0,80	0,80
9763	Keerkring 31 Gouda	9,30	0,00	Relatief	0 dB	0,80	0,80	0,80	0,80	0,80	0,80	0,80	0,80
9764	Vincent Hamanstraat 4 Gouda	9,00	0,00	Relatief	0 dB	0,80	0,80	0,80	0,80	0,80	0,80	0,80	0,80
9765	Vincent Hamanstraat 3 Gouda	9,00	0,00	Relatief	0 dB	0,80	0,80	0,80	0,80	0,80	0,80	0,80	0,80
9766	Vincent Hamanstraat 2 Gouda	8,80	0,00	Relatief	0 dB	0,80	0,80	0,80	0,80	0,80	0,80	0,80	0,80
9767	Vincent Hamanstraat 1 Gouda	8,70	0,00	Relatief	0 dB	0,80	0,80	0,80	0,80	0,80	0,80	0,80	0,80
9768	Winterdijk 10 Gouda	9,10	0,00	Relatief	0 dB	0,80	0,80	0,80	0,80	0,80	0,80	0,80	0,80

Model: 2023 wegverkeer incl. Rijksweg
Groep: (hoofdgroep)
Lijst van Gebouwen, voor rekenmethode Wegverkeerslawaai - RMG-2012, wegverkeer

Naam	Omschr.	Hoogte	Maaiveld	Hdef.	Cp	Refl. 63	Refl. 125	Refl. 250	Refl. 500	Refl. 1k	Refl. 2k	Refl. 4k	Refl. 8k
9769	Stationsplein 6 Gouda	8,40	-0,05	Relatief	0 dB	0,80	0,80	0,80	0,80	0,80	0,80	0,80	0,80
9770	Burgvlietkade 13 Gouda	9,80	2,00	Relatief	0 dB	0,80	0,80	0,80	0,80	0,80	0,80	0,80	0,80
9771	Burgvlietkade 14 Gouda	9,80	2,00	Relatief	0 dB	0,80	0,80	0,80	0,80	0,80	0,80	0,80	0,80
9772	Burgvlietkade 15 Gouda	9,80	2,00	Relatief	0 dB	0,80	0,80	0,80	0,80	0,80	0,80	0,80	0,80
9773	Burgvlietkade 16 Gouda	11,60	2,00	Relatief	0 dB	0,80	0,80	0,80	0,80	0,80	0,80	0,80	0,80
9774	Burgvlietkade 17 Gouda	11,70	1,99	Relatief	0 dB	0,80	0,80	0,80	0,80	0,80	0,80	0,80	0,80
9775	Burgvlietkade 18 Gouda	11,20	1,98	Relatief	0 dB	0,80	0,80	0,80	0,80	0,80	0,80	0,80	0,80
9776	Burgvlietkade 19 Gouda	11,10	1,99	Relatief	0 dB	0,80	0,80	0,80	0,80	0,80	0,80	0,80	0,80
9777	Warmoezierskade 9 Gouda	7,10	1,02	Relatief	0 dB	0,80	0,80	0,80	0,80	0,80	0,80	0,80	0,80
9778	Warmoezierskade 7 Gouda	6,50	1,02	Relatief	0 dB	0,80	0,80	0,80	0,80	0,80	0,80	0,80	0,80
9779	Warmoezierskade 5 Gouda	6,60	1,02	Relatief	0 dB	0,80	0,80	0,80	0,80	0,80	0,80	0,80	0,80
9781	9780_Warmoezierskade Gouda	4,10	1,01	Relatief	0 dB	0,80	0,80	0,80	0,80	0,80	0,80	0,80	0,80
9782	Achterwillenseweg 68 Gouda	9,20	0,58	Relatief	0 dB	0,80	0,80	0,80	0,80	0,80	0,80	0,80	0,80
9783	Achterwillenseweg 66 Gouda	9,50	0,58	Relatief	0 dB	0,80	0,80	0,80	0,80	0,80	0,80	0,80	0,80
9784	Hovenierskade 3 Gouda	10,40	0,84	Relatief	0 dB	0,80	0,80	0,80	0,80	0,80	0,80	0,80	0,80
9786	9785_Warmoezierskade Gouda	6,50	0,95	Relatief	0 dB	0,80	0,80	0,80	0,80	0,80	0,80	0,80	0,80
9787	Warmoezierskade 8 Gouda	6,60	0,95	Relatief	0 dB	0,80	0,80	0,80	0,80	0,80	0,80	0,80	0,80
9788	Warmoezierskade 6 Gouda	6,50	0,96	Relatief	0 dB	0,80	0,80	0,80	0,80	0,80	0,80	0,80	0,80
9789	Graaf Florisweg 32 Gouda	10,60	0,01	Relatief	0 dB	0,80	0,80	0,80	0,80	0,80	0,80	0,80	0,80
9790	Graaf Florisweg 34 Gouda	11,00	0,01	Relatief	0 dB	0,80	0,80	0,80	0,80	0,80	0,80	0,80	0,80
9791	Graaf Florisweg 36 Gouda	10,30	0,02	Relatief	0 dB	0,80	0,80	0,80	0,80	0,80	0,80	0,80	0,80
9792	Graaf Florisweg 38 Gouda	10,70	0,01	Relatief	0 dB	0,80	0,80	0,80	0,80	0,80	0,80	0,80	0,80
9794	9793_Achterwillenseweg Gouda	6,30	0,88	Relatief	0 dB	0,80	0,80	0,80	0,80	0,80	0,80	0,80	0,80
9796	9795_Achterwillenseweg Gouda	6,10	0,88	Relatief	0 dB	0,80	0,80	0,80	0,80	0,80	0,80	0,80	0,80
9797	Geen verblijfsobject	6,40	0,89	Relatief	0 dB	0,80	0,80	0,80	0,80	0,80	0,80	0,80	0,80
9798	Geen verblijfsobject	6,20	0,86	Relatief	0 dB	0,80	0,80	0,80	0,80	0,80	0,80	0,80	0,80
9799	Geen verblijfsobject	6,10	0,91	Relatief	0 dB	0,80	0,80	0,80	0,80	0,80	0,80	0,80	0,80
9800	Zwarteweg 50 Gouda	8,50	1,54	Relatief	0 dB	0,80	0,80	0,80	0,80	0,80	0,80	0,80	0,80
9801	Achterwillenseweg 64 Gouda	9,40	0,63	Relatief	0 dB	0,80	0,80	0,80	0,80	0,80	0,80	0,80	0,80
9802	Achterwillenseweg 62 Gouda	9,10	0,63	Relatief	0 dB	0,80	0,80	0,80	0,80	0,80	0,80	0,80	0,80
9803	Graaf Florisweg 46 Gouda	11,10	-0,04	Relatief	0 dB	0,80	0,80	0,80	0,80	0,80	0,80	0,80	0,80
9804	Graaf Florisweg 44 Gouda	10,60	-0,04	Relatief	0 dB	0,80	0,80	0,80	0,80	0,80	0,80	0,80	0,80
9805	Graaf Florisweg 42 Gouda	10,80	-0,03	Relatief	0 dB	0,80	0,80	0,80	0,80	0,80	0,80	0,80	0,80
9806	Graaf Florisweg 40 Gouda	10,70	-0,02	Relatief	0 dB	0,80	0,80	0,80	0,80	0,80	0,80	0,80	0,80
9807	Achterwillenseweg 60 Gouda	7,70	0,67	Relatief	0 dB	0,80	0,80	0,80	0,80	0,80	0,80	0,80	0,80
9808	Hovenierskade 2 Gouda	5,00	0,80	Relatief	0 dB	0,80	0,80	0,80	0,80	0,80	0,80	0,80	0,80
9809	Winterdijk 15b Gouda	10,40	-0,06	Relatief	0 dB	0,80	0,80	0,80	0,80	0,80	0,80	0,80	0,80
9810	Winterdijk 15a Gouda	9,70	-0,06	Relatief	0 dB	0,80	0,80	0,80	0,80	0,80	0,80	0,80	0,80
9811	Voorwillenseweg 75 Gouda	8,50	0,11	Relatief	0 dB	0,80	0,80	0,80	0,80	0,80	0,80	0,80	0,80
9812	Voorwillenseweg 73 Gouda	8,50	0,11	Relatief	0 dB	0,80	0,80	0,80	0,80	0,80	0,80	0,80	0,80
9813	Geen verblijfsobject	2,60	0,21	Relatief	0 dB	0,80	0,80	0,80	0,80	0,80	0,80	0,80	0,80
9814	Voorwillenseweg 71 Gouda	8,40	0,16	Relatief	0 dB	0,80	0,80	0,80	0,80	0,80	0,80	0,80	0,80
9815	Voorwillenseweg 69 Gouda	9,60	0,16	Relatief	0 dB	0,80	0,80	0,80	0,80	0,80	0,80	0,80	0,80
9816	Max Havelaarstraat 1 Gouda	8,20	-0,23	Relatief	0 dB	0,80	0,80	0,80	0,80	0,80	0,80	0,80	0,80
9817	Max Havelaarstraat 2 Gouda	8,20	-0,23	Relatief	0 dB	0,80	0,80	0,80	0,80	0,80	0,80	0,80	0,80
9818	Max Havelaarstraat 3 Gouda	8,10	-0,25	Relatief	0 dB	0,80	0,80	0,80	0,80	0,80	0,80	0,80	0,80
9819	Max Havelaarstraat 4 Gouda	7,90	-0,28	Relatief	0 dB	0,80	0,80	0,80	0,80	0,80	0,80	0,80	0,80
9820	Max Havelaarstraat 5 Gouda	8,10	-0,30	Relatief	0 dB	0,80	0,80	0,80	0,80	0,80	0,80	0,80	0,80
9821	Max Havelaarstraat 6 Gouda	8,00	-0,34	Relatief	0 dB	0,80	0,80	0,80	0,80	0,80	0,80	0,80	0,80
9822	Max Havelaarstraat 7 Gouda	8,10	-0,35	Relatief	0 dB	0,80	0,80	0,80	0,80	0,80	0,80	0,80	0,80
9823	Max Havelaarstraat 8 Gouda	8,00	-0,35	Relatief	0 dB	0,80	0,80	0,80	0,80	0,80	0,80	0,80	0,80
9824	Majoor Fransstraat 2 Gouda	9,10	-0,52	Relatief	0 dB	0,80	0,80	0,80	0,80	0,80	0,80	0,80	0,80
9825	Majoor Fransstraat 4 Gouda	8,70	-0,52	Relatief	0 dB	0,80	0,80	0,80	0,80	0,80	0,80	0,80	0,80
9826	Majoor Fransstraat 6 Gouda	8,70	-0,51	Relatief	0 dB	0,80	0,80	0,80	0,80	0,80	0,80	0,80	0,80
9827	Majoor Fransstraat 8 Gouda	8,60	-0,51	Relatief	0 dB	0,80	0,80	0,80	0,80	0,80	0,80	0,80	0,80
9828	Majoor Fransstraat 10 Gouda	8,90	-0,50	Relatief	0 dB	0,80	0,80	0,80	0,80	0,80	0,80	0,80	0,80
9829	Gregorius Coolstraat 21 Gouda	8,50	1,76	Relatief	0 dB	0,80	0,80	0,80	0,80	0,80	0,80	0,80	0,80
9830	Gregorius Coolstraat 23 Gouda	8,50	1,80	Relatief	0 dB	0,80	0,80	0,80	0,80	0,80	0,80	0,80	0,80
9831	Nieuwe Gouwe O.Z. 2 Gouda	18,40	0,00	Relatief	0 dB	0,80	0,80	0,80	0,80	0,80	0,80	0,80	0,80
9832	Zuidelijke Zwarteweg 22 Gouda	10,80	1,39	Relatief	0 dB	0,80	0,80	0,80	0,80	0,80	0,80	0,80	0,80
9833	Zuidelijke Zwarteweg 24 Gouda	11,40	1,39	Relatief	0 dB	0,80	0,80	0,80	0,80	0,80	0,80	0,80	0,80
9834	Roos van Dekemastraat 2 Gouda	9,50	-0,37	Relatief	0 dB	0,80	0,80	0,80	0,80	0,80	0,80	0,80	0,80
9835	Roos van Dekemastraat 4 Gouda	9,50	-0,37	Relatief	0 dB	0,80	0,80	0,80	0,80	0,80	0,80	0,80	0,80
9836	Roos van Dekemastraat 6 Gouda	9,60	-0,35	Relatief	0 dB	0,80	0,80	0,80	0,80	0,80	0,80	0,80	0,80
9837	Roos van Dekemastraat 8 Gouda	9,60	-0,34	Relatief	0 dB	0,80	0,80	0,80	0,80	0,80	0,80	0,80	0,80
9838	Roos van Dekemastraat 10 Gouda	9,60	-0,33	Relatief	0 dB	0,80	0,80	0,80	0,80	0,80	0,80	0,80	0,80
9839	Roos van Dekemastraat 12 Gouda	9,50	-0,31	Relatief	0 dB	0,80	0,80	0,80	0,80	0,80	0,80	0,80	0,80
9840	Roos van Dekemastraat 14 Gouda	9,70	-0,29	Relatief	0 dB	0,80	0,80	0,80	0,80	0,80	0,80	0,80	0,80
9841	Roos van Dekemastraat 16 Gouda	9,50	-0,26	Relatief	0 dB	0,80	0,80	0,80	0,80	0,80	0,80	0,80	0,80
9842	Roos van Dekemastraat 18 Gouda	9,40	-0,24	Relatief	0 dB	0,80	0,80	0,80	0,80	0,80	0,80	0,80	0,80
9843	Roos van Dekemastraat 20 Gouda	9,60	-0,22	Relatief	0 dB	0,80	0,80	0,80	0,80	0,80	0,80	0,80	0,80
9845	9844_Crabethpark Gouda	17,10	0,34	Relatief	0 dB	0,80	0,80	0,80	0,80	0,80	0,80	0,80	0,80
9847	9846_Crabethpark Gouda	18,70	0,34	Relatief	0 dB	0,80	0,80	0,80	0,80	0,80	0,80	0,80	0,80
9848	Derde kade 99 Gouda	8,30	1,20	Relatief	0 dB	0,80	0,80	0,80	0,80	0,80	0,80	0,80	0,80
9849	Derde kade 101 Gouda	8,40	1,20	Relatief	0 dB	0,80	0,80	0,80	0,80	0,80	0,80	0,80	0,80
9850	Derde kade 103 Gouda	8,10	1,17	Relatief	0 dB	0,80	0,80	0,80	0,80	0,80	0,80	0,80	0,80
9851	Derde kade 105 Gouda	8,50	1,14	Relatief	0 dB	0,80	0,80	0,80	0,80	0,80	0,80	0,80	0,80
9852	Burgvlietkade 20 Gouda	10,90	1,99	Relatief	0 dB	0,80	0,80	0,80	0,80	0,80	0,80	0,80	0,80
9853	Burgvlietkade 21 Gouda	11,20	2,03	Relatief	0 dB	0,80	0,80	0,80	0,80	0,80	0,80	0,80	0,80
9854	Burgvlietkade 22 Gouda	11,20	1,97	Relatief	0 dB	0,80	0,80	0,80	0,80	0,80	0,80	0,80	0,80
9855	Burgvlietkade 23 Gouda	11,10	1,98	Relatief	0 dB	0,80	0,80	0,80	0,80	0,80	0,80	0,80	0,80
9856	Burgvlietkade 24 Gouda	10,10	2,02	Relatief	0 dB	0,80	0,80	0,80	0,80	0,80	0,80	0,80	0,80
9857	Burgvlietkade 25 Gouda	11,00	1,96	Relatief	0 dB	0,80	0,80	0,80	0,80	0,80	0,80	0,80	0,80
9858	Burgvlietkade 26 Gouda	10,90	1,97	Relatief	0 dB	0,80	0,80	0,80	0,80	0,80	0,80	0,80	0,80
9859	Burgvlietkade 27 Gouda	11,90	2,01	Relatief	0 dB	0,80	0,80	0,80	0,80	0,80	0,80	0,80	0,80
9860	Burgvlietkade 28 Gouda	11,50	1,95	Relatief	0 dB	0,80	0,80	0,80	0,80	0,80	0,80	0,80	0,80
9861	Burgvlietkade 29 Gouda	11,50	1,96	Relatief	0 dB	0,80	0,80	0,80	0,80	0,80	0,80	0,80	0,80
9862	Burgvlietkade 30 Gouda	11,40	1,96	Relatief	0 dB	0,80	0,80	0,80	0,80	0,80	0,80	0,80	0,80
9863	Burgvlietkade 31 Gouda	11,70	1,95	Relatief	0 dB	0,80	0,80	0,80	0,80	0,80	0,80	0,80	0,80
9864	Burgvlietkade 32 Gouda	11,20	1,95	Relatief	0 dB	0,80	0,80	0,80	0,80	0,80	0,80	0,80	0,80
9865	Burgvlietkade 33 Gouda	11,30	1,98	Relatief	0 dB	0,80	0,80	0,80	0,80	0,80	0,80	0,80	0,80
9866	Burgvlietkade 34 Gouda	10,70	1,98	Relatief	0 dB	0,80	0,80	0,80	0,80	0,80	0,80	0,80	0,80
9867	Burgvlietkade 35 Gouda	11,50	1,97	Relatief	0 dB	0,80	0,80	0,80	0,80	0,80	0,80	0,80	0,80
9868	Burgvlietkade 36 Gouda	11,50	1,95	Relatief	0 dB	0,80	0,80	0,80	0,80	0,80	0,80	0,80	0,80
9869	Burgvlietkade 37 Gouda	11,30	1,93	Relatief	0 dB	0,80	0,80	0,80	0,80	0,80	0,80	0,80	0,80
9870	Burgvlietkade 38 Gouda	11,20	1,92	Relatief	0 dB	0,80	0,80	0,80	0,80	0,80	0,80	0,80	0,80
9871	Burgvlietkade 39 Gouda	11,20	1,92	Relatief	0 dB	0,80	0,80	0,80	0,80	0,80	0,80	0,80	0,80
9872	Burgvlietkade 40 Gouda	11,20	1,92	Relatief	0 dB	0,80	0,80	0,80	0,80	0,80	0,80	0,80	0,80
9873	Burgvlietkade 41 Gouda	11,50	1,92	Relatief	0 dB	0,80	0,80	0,80	0,80	0,80	0,80	0,80	0,80
9874	Burgvlietkade 42 Gouda	13,30	1,91	Relatief	0 dB	0,80	0,80	0,80	0,80	0,80	0,80	0,80	0,80

Model: 2023 wegverkeer incl. Rijksweg
Groep: (hoofdgroep)
Lijst van Gebouwen, voor rekenmethode Wegverkeerslawaai - RMG-2012, wegverkeer

Naam	Omschr.	Hoogte	Maaiveld	Hdef.	Cp	Refl. 63	Refl. 125	Refl. 250	Refl. 500	Refl. 1k	Refl. 2k	Refl. 4k	Refl. 8k
9875	Burgvlietkade 43 Gouda	13,30	1,91	Relatief	0 dB	0,80	0,80	0,80	0,80	0,80	0,80	0,80	0,80
9876	Burgvlietkade 44 Gouda	11,60	1,90	Relatief	0 dB	0,80	0,80	0,80	0,80	0,80	0,80	0,80	0,80
9877	Burgvlietkade 45 Gouda	11,30	1,89	Relatief	0 dB	0,80	0,80	0,80	0,80	0,80	0,80	0,80	0,80
9879	9878_Merlijnstraat Gouda	11,30	0,70	Relatief	0 dB	0,80	0,80	0,80	0,80	0,80	0,80	0,80	0,80
9880	Vossenburchkade 125 Gouda	10,20	1,93	Relatief	0 dB	0,80	0,80	0,80	0,80	0,80	0,80	0,80	0,80
9881	Vossenburchkade 124 Gouda	10,60	1,93	Relatief	0 dB	0,80	0,80	0,80	0,80	0,80	0,80	0,80	0,80
9882	Vossenburchkade 123 Gouda	10,00	1,90	Relatief	0 dB	0,80	0,80	0,80	0,80	0,80	0,80	0,80	0,80
9883	Vossenburchkade 122 Gouda	9,80	1,88	Relatief	0 dB	0,80	0,80	0,80	0,80	0,80	0,80	0,80	0,80
9884	Vossenburchkade 121 Gouda	9,70	1,80	Relatief	0 dB	0,80	0,80	0,80	0,80	0,80	0,80	0,80	0,80
9885	Gravin Jacobastraat 2 Gouda	9,70	1,80	Relatief	0 dB	0,80	0,80	0,80	0,80	0,80	0,80	0,80	0,80
9886	Gravin Jacobastraat 4 Gouda	9,40	1,84	Relatief	0 dB	0,80	0,80	0,80	0,80	0,80	0,80	0,80	0,80
9887	Gravin Jacobastraat 6 Gouda	9,50	1,79	Relatief	0 dB	0,80	0,80	0,80	0,80	0,80	0,80	0,80	0,80
9888	Meridiaan 30 Gouda	9,20	0,00	Relatief	0 dB	0,80	0,80	0,80	0,80	0,80	0,80	0,80	0,80
9889	Bleulandweg 10 Gouda	30,20	0,00	Relatief	0 dB	0,80	0,80	0,80	0,80	0,80	0,80	0,80	0,80
9890	Wethouder Venteweg 73 Gouda	9,80	0,92	Relatief	0 dB	0,80	0,80	0,80	0,80	0,80	0,80	0,80	0,80
9891	Ingelandslag 24 Gouda	9,70	0,23	Relatief	0 dB	0,80	0,80	0,80	0,80	0,80	0,80	0,80	0,80
9892	Ingelandslag 26 Gouda	9,80	0,23	Relatief	0 dB	0,80	0,80	0,80	0,80	0,80	0,80	0,80	0,80
9893	Ingelandslag 28 Gouda	9,70	0,22	Relatief	0 dB	0,80	0,80	0,80	0,80	0,80	0,80	0,80	0,80
9894	Ingelandslag 30 Gouda	9,70	0,21	Relatief	0 dB	0,80	0,80	0,80	0,80	0,80	0,80	0,80	0,80
9895	Ingelandslag 32 Gouda	9,70	0,20	Relatief	0 dB	0,80	0,80	0,80	0,80	0,80	0,80	0,80	0,80
9896	Ingelandslag 34 Gouda	9,80	0,19	Relatief	0 dB	0,80	0,80	0,80	0,80	0,80	0,80	0,80	0,80
9897	Ingelandslag 36 Gouda	9,60	0,18	Relatief	0 dB	0,80	0,80	0,80	0,80	0,80	0,80	0,80	0,80
9898	Ingelandslag 38 Gouda	9,70	0,17	Relatief	0 dB	0,80	0,80	0,80	0,80	0,80	0,80	0,80	0,80
9900	9899_Dreef Gouda	32,40	-0,39	Relatief	0 dB	0,80	0,80	0,80	0,80	0,80	0,80	0,80	0,80
9901	Wethouder Venteweg 62 Gouda	8,10	0,78	Relatief	0 dB	0,80	0,80	0,80	0,80	0,80	0,80	0,80	0,80
9902	Kameraarslag 47 Gouda	9,80	0,05	Relatief	0 dB	0,80	0,80	0,80	0,80	0,80	0,80	0,80	0,80
9903	Kameraarslag 49 Gouda	9,70	0,05	Relatief	0 dB	0,80	0,80	0,80	0,80	0,80	0,80	0,80	0,80
9904	Kameraarslag 51 Gouda	9,80	0,04	Relatief	0 dB	0,80	0,80	0,80	0,80	0,80	0,80	0,80	0,80
9905	Kameraarslag 53 Gouda	9,80	0,03	Relatief	0 dB	0,80	0,80	0,80	0,80	0,80	0,80	0,80	0,80
9906	Kameraarslag 55 Gouda	9,80	0,02	Relatief	0 dB	0,80	0,80	0,80	0,80	0,80	0,80	0,80	0,80
9907	Kameraarslag 57 Gouda	9,70	0,01	Relatief	0 dB	0,80	0,80	0,80	0,80	0,80	0,80	0,80	0,80
9908	Kameraarslag 59 Gouda	9,70	0,00	Relatief	0 dB	0,80	0,80	0,80	0,80	0,80	0,80	0,80	0,80
9909	Kameraarslag 61 Gouda	9,70	-0,01	Relatief	0 dB	0,80	0,80	0,80	0,80	0,80	0,80	0,80	0,80
9910	Willem de Zwijgersingel 114a Gouda	9,00	-0,28	Relatief	0 dB	0,80	0,80	0,80	0,80	0,80	0,80	0,80	0,80
9911	Sophiastraat 67 Gouda	8,70	1,44	Relatief	0 dB	0,80	0,80	0,80	0,80	0,80	0,80	0,80	0,80
9912	Sophiastraat 69 Gouda	8,90	1,42	Relatief	0 dB	0,80	0,80	0,80	0,80	0,80	0,80	0,80	0,80
9913	Sophiastraat 71 Gouda	8,80	1,41	Relatief	0 dB	0,80	0,80	0,80	0,80	0,80	0,80	0,80	0,80
9914	Sophiastraat 73 Gouda	8,90	1,39	Relatief	0 dB	0,80	0,80	0,80	0,80	0,80	0,80	0,80	0,80
9915	Sophiastraat 75 Gouda	9,00	1,41	Relatief	0 dB	0,80	0,80	0,80	0,80	0,80	0,80	0,80	0,80
9916	Sophiastraat 77 Gouda	8,90	1,39	Relatief	0 dB	0,80	0,80	0,80	0,80	0,80	0,80	0,80	0,80
9917	Sophiastraat 79 Gouda	8,90	1,39	Relatief	0 dB	0,80	0,80	0,80	0,80	0,80	0,80	0,80	0,80
9918	Sophiastraat 81 Gouda	8,90	1,37	Relatief	0 dB	0,80	0,80	0,80	0,80	0,80	0,80	0,80	0,80
9919	Wethouder Venteweg 90 Gouda	7,30	0,38	Relatief	0 dB	0,80	0,80	0,80	0,80	0,80	0,80	0,80	0,80
9920	Johan de Wittlaan 31 Gouda	9,30	0,25	Relatief	0 dB	0,80	0,80	0,80	0,80	0,80	0,80	0,80	0,80
9921	Ruys de Beerenbroucklaan 3 Gouda	7,50	0,64	Relatief	0 dB	0,80	0,80	0,80	0,80	0,80	0,80	0,80	0,80
9922	Bodegraafsestraatweg 50 Gouda	4,10	1,17	Relatief	0 dB	0,80	0,80	0,80	0,80	0,80	0,80	0,80	0,80
9923	Willem Bontekoesingel 12 Gouda	9,40	-0,51	Relatief	0 dB	0,80	0,80	0,80	0,80	0,80	0,80	0,80	0,80
9924	Willem Bontekoesingel 10 Gouda	8,80	-0,51	Relatief	0 dB	0,80	0,80	0,80	0,80	0,80	0,80	0,80	0,80
9925	Willem Bontekoesingel 8 Gouda	8,50	-0,50	Relatief	0 dB	0,80	0,80	0,80	0,80	0,80	0,80	0,80	0,80
9926	Willem Bontekoesingel 6 Gouda	9,10	-0,50	Relatief	0 dB	0,80	0,80	0,80	0,80	0,80	0,80	0,80	0,80
9927	Willem Bontekoesingel 4 Gouda	8,90	-0,51	Relatief	0 dB	0,80	0,80	0,80	0,80	0,80	0,80	0,80	0,80
9928	Willem Bontekoesingel 2 Gouda	9,30	-0,51	Relatief	0 dB	0,80	0,80	0,80	0,80	0,80	0,80	0,80	0,80
9929	Wethouder Venteweg 107 Gouda	8,00	0,50	Relatief	0 dB	0,80	0,80	0,80	0,80	0,80	0,80	0,80	0,80
9931	9930_Sluismeesterslag Gouda	9,40	-0,22	Relatief	0 dB	0,80	0,80	0,80	0,80	0,80	0,80	0,80	0,80
9932	Abel Tasmanlaan 31 Gouda	6,90	-0,44	Relatief	0 dB	0,80	0,80	0,80	0,80	0,80	0,80	0,80	0,80
9933	Burgemeester van Reenensingel 121a Gouda	6,60	-0,82	Relatief	0 dB	0,80	0,80	0,80	0,80	0,80	0,80	0,80	0,80
9935	9934_Wethouder Venteweg Gouda	7,70	0,38	Relatief	0 dB	0,80	0,80	0,80	0,80	0,80	0,80	0,80	0,80
9936	Wethouder Venteweg 94 Gouda	6,40	0,38	Relatief	0 dB	0,80	0,80	0,80	0,80	0,80	0,80	0,80	0,80
9937	de Savornin Lohmansingel 1 Gouda	8,60	-0,35	Relatief	0 dB	0,80	0,80	0,80	0,80	0,80	0,80	0,80	0,80
9938	de Savornin Lohmansingel 2 Gouda	7,60	-0,35	Relatief	0 dB	0,80	0,80	0,80	0,80	0,80	0,80	0,80	0,80
9939	de Savornin Lohmansingel 3 Gouda	8,60	-0,36	Relatief	0 dB	0,80	0,80	0,80	0,80	0,80	0,80	0,80	0,80
9940	de Savornin Lohmansingel 4 Gouda	7,60	-0,36	Relatief	0 dB	0,80	0,80	0,80	0,80	0,80	0,80	0,80	0,80
9941	de Savornin Lohmansingel 5 Gouda	8,70	-0,37	Relatief	0 dB	0,80	0,80	0,80	0,80	0,80	0,80	0,80	0,80
9942	de Savornin Lohmansingel 6 Gouda	7,80	-0,37	Relatief	0 dB	0,80	0,80	0,80	0,80	0,80	0,80	0,80	0,80
9943	de Savornin Lohmansingel 7 Gouda	8,30	-0,38	Relatief	0 dB	0,80	0,80	0,80	0,80	0,80	0,80	0,80	0,80
9944	de Savornin Lohmansingel 8 Gouda	8,30	-0,38	Relatief	0 dB	0,80	0,80	0,80	0,80	0,80	0,80	0,80	0,80
9945	van Limburg Stirumplaats 37 Gouda	3,00	-0,15	Relatief	0 dB	0,80	0,80	0,80	0,80	0,80	0,80	0,80	0,80
9946	van Limburg Stirumplaats 38 Gouda	2,90	-0,15	Relatief	0 dB	0,80	0,80	0,80	0,80	0,80	0,80	0,80	0,80
9947	van Limburg Stirumplaats 39 Gouda	2,90	-0,14	Relatief	0 dB	0,80	0,80	0,80	0,80	0,80	0,80	0,80	0,80
9948	Wethouder Venteweg 5 Gouda	7,20	1,43	Relatief	0 dB	0,80	0,80	0,80	0,80	0,80	0,80	0,80	0,80
9949	Wethouder Venteweg 7 Gouda	7,30	1,43	Relatief	0 dB	0,80	0,80	0,80	0,80	0,80	0,80	0,80	0,80
9950	Jan van Beaumontstraat 17 Gouda	7,50	-0,08	Relatief	0 dB	0,80	0,80	0,80	0,80	0,80	0,80	0,80	0,80
9951	Jan van Beaumontstraat 19 Gouda	7,50	-0,09	Relatief	0 dB	0,80	0,80	0,80	0,80	0,80	0,80	0,80	0,80
9952	Jan van Beaumontstraat 21 Gouda	7,40	-0,10	Relatief	0 dB	0,80	0,80	0,80	0,80	0,80	0,80	0,80	0,80
9953	Jan van Beaumontstraat 23 Gouda	7,60	-0,10	Relatief	0 dB	0,80	0,80	0,80	0,80	0,80	0,80	0,80	0,80
9954	Jan van Beaumontstraat 29 Gouda	7,40	-0,12	Relatief	0 dB	0,80	0,80	0,80	0,80	0,80	0,80	0,80	0,80
9955	Jan van Beaumontstraat 31 Gouda	7,40	-0,13	Relatief	0 dB	0,80	0,80	0,80	0,80	0,80	0,80	0,80	0,80
9956	Jan van Beaumontstraat 33 Gouda	7,50	-0,14	Relatief	0 dB	0,80	0,80	0,80	0,80	0,80	0,80	0,80	0,80
9957	Jan van Beaumontstraat 35 Gouda	7,60	-0,14	Relatief	0 dB	0,80	0,80	0,80	0,80	0,80	0,80	0,80	0,80
9958	Bodegraafsestraatweg 4 Gouda	9,70	1,42	Relatief	0 dB	0,80	0,80	0,80	0,80	0,80	0,80	0,80	0,80
9959	Bodegraafsestraatweg 6 Gouda	9,60	1,42	Relatief	0 dB	0,80	0,80	0,80	0,80	0,80	0,80	0,80	0,80
9960	Prins Mauritsstraat 6 Gouda	9,60	1,09	Relatief	0 dB	0,80	0,80	0,80	0,80	0,80	0,80	0,80	0,80
9961	Ronsseweg 555 Gouda	12,80	-0,10	Relatief	0 dB	0,80	0,80	0,80	0,80	0,80	0,80	0,80	0,80
9962	Graaf van Bloisstraat 28 Gouda	6,00	-0,07	Relatief	0 dB	0,80	0,80	0,80	0,80	0,80	0,80	0,80	0,80
9964	9963_Frederik Hendriklaan Gouda	9,30	0,84	Relatief	0 dB	0,80	0,80	0,80	0,80	0,80	0,80	0,80	0,80
9965	Baljuwslag 2 Gouda	10,10	0,56	Relatief	0 dB	0,80	0,80	0,80	0,80	0,80	0,80	0,80	0,80
9966	Baljuwslag 4 Gouda	10,10	0,56	Relatief	0 dB	0,80	0,80	0,80	0,80	0,80	0,80	0,80	0,80
9967	Baljuwslag 6 Gouda	10,10	0,54	Relatief	0 dB	0,80	0,80	0,80	0,80	0,80	0,80	0,80	0,80
9968	Baljuwslag 8 Gouda	10,00	0,52	Relatief	0 dB	0,80	0,80	0,80	0,80	0,80	0,80	0,80	0,80
9970	9969_Anna van Hensbeeksingel Gouda	13,80	-0,15	Relatief	0 dB	0,80	0,80	0,80	0,80	0,80	0,80	0,80	0,80
9972	9971_Anna van Hensbeeksingel Gouda	13,90	-0,17	Relatief	0 dB	0,80	0,80	0,80	0,80	0,80	0,80	0,80	0,80
9974	9973_Anna van Hensbeeksingel Gouda	14,90	-0,18	Relatief	0 dB	0,80	0,80	0,80	0,80	0,80	0,80	0,80	0,80
9976	9975_Anna van Hensbeeksingel Gouda	14,30	-0,19	Relatief	0 dB	0,80	0,80	0,80	0,80	0,80	0,80	0,80	0,80
9978	9977_Anna van Hensbeeksingel Gouda	14,50	-0,21	Relatief	0 dB	0,80	0,80	0,80	0,80	0,80	0,80	0,80	0,80
9980	9979_Anna van Hensbeeksingel Gouda	14,10	-0,23	Relatief	0 dB	0,80	0,80	0,80	0,80	0,80	0,80	0,80	0,80
9982	9981_Anna van Hensbeeksingel Gouda	14,20	-0,24	Relatief	0 dB	0,80	0,80	0,80	0,80	0,80	0,80	0,80	0,80
9984	9983_Anna van Hensbeeksingel Gouda	14,70	-0,26	Relatief	0 dB	0,80	0,80	0,80	0,80	0,80	0,80	0,80	0,80
9986	9985_Dijkgraafslag Gouda	8,90	0,51	Relatief	0 dB	0,80	0,80	0,80	0,80	0,80	0,80	0,80	0,80
9987	Nieuwe Gouwe O.Z. 18 Gouda	19,30	-0,10	Relatief	0 dB	0,80	0,80	0,80	0,80	0,80	0,80	0,80	0,80
9989	9988_Savelberghof Gouda	9,40	-0,20	Relatief	0 dB	0,80	0,80	0,80	0,80	0,80	0,80	0,80	0,80

Model: 2023 wegverkeer incl. Rijksweg
Groep: (hoofdgroep)
Lijst van Gebouwen, voor rekenmethode Wegverkeerslawaai - RMG-2012, wegverkeer

Naam	Omschr.	Hoogte	Maaiveld	Hdef.	Cp	Refl. 63	Refl. 125	Refl. 250	Refl. 500	Refl. 1k	Refl. 2k	Refl. 4k	Refl. 8k
9990	P.C. Bothstraat 79 Gouda	10,20	-0,21	Relatief	0 dB	0,80	0,80	0,80	0,80	0,80	0,80	0,80	0,80
9991	P.C. Bothstraat 81 Gouda	10,30	-0,21	Relatief	0 dB	0,80	0,80	0,80	0,80	0,80	0,80	0,80	0,80
9992	P.C. Bothstraat 83 Gouda	7,60	-0,22	Relatief	0 dB	0,80	0,80	0,80	0,80	0,80	0,80	0,80	0,80
9993	P.C. Bothstraat 83a Gouda	6,90	-0,23	Relatief	0 dB	0,80	0,80	0,80	0,80	0,80	0,80	0,80	0,80
9994	P.C. Bothstraat 83b Gouda	6,50	-0,22	Relatief	0 dB	0,80	0,80	0,80	0,80	0,80	0,80	0,80	0,80
9995	P.C. Bothstraat 85 Gouda	6,60	-0,23	Relatief	0 dB	0,80	0,80	0,80	0,80	0,80	0,80	0,80	0,80
9996	P.C. Bothstraat 87 Gouda	6,60	-0,23	Relatief	0 dB	0,80	0,80	0,80	0,80	0,80	0,80	0,80	0,80
9998	9997_Graaf Adolfstraat Gouda	11,50	0,31	Relatief	0 dB	0,80	0,80	0,80	0,80	0,80	0,80	0,80	0,80
9999	Wethouder Venteweg 38 Gouda	7,40	1,00	Relatief	0 dB	0,80	0,80	0,80	0,80	0,80	0,80	0,80	0,80
10000	Bodegraafsestraatweg 22 Gouda	8,70	1,36	Relatief	0 dB	0,80	0,80	0,80	0,80	0,80	0,80	0,80	0,80
10001	Baljuwslag 10 Gouda	10,30	0,42	Relatief	0 dB	0,80	0,80	0,80	0,80	0,80	0,80	0,80	0,80
10002	Baljuwslag 12 Gouda	10,20	0,42	Relatief	0 dB	0,80	0,80	0,80	0,80	0,80	0,80	0,80	0,80
10003	Baljuwslag 14 Gouda	10,10	0,40	Relatief	0 dB	0,80	0,80	0,80	0,80	0,80	0,80	0,80	0,80
10005	10004_Gentseweg Gouda	11,80	-0,18	Relatief	0 dB	0,80	0,80	0,80	0,80	0,80	0,80	0,80	0,80
10006	Kameraarslag 30 Gouda	10,30	-0,09	Relatief	0 dB	0,80	0,80	0,80	0,80	0,80	0,80	0,80	0,80
10007	Kameraarslag 32 Gouda	10,00	-0,09	Relatief	0 dB	0,80	0,80	0,80	0,80	0,80	0,80	0,80	0,80
10008	Kameraarslag 34 Gouda	10,20	-0,10	Relatief	0 dB	0,80	0,80	0,80	0,80	0,80	0,80	0,80	0,80
10009	Kameraarslag 36 Gouda	10,10	-0,12	Relatief	0 dB	0,80	0,80	0,80	0,80	0,80	0,80	0,80	0,80
10010	Kameraarslag 38 Gouda	10,20	-0,13	Relatief	0 dB	0,80	0,80	0,80	0,80	0,80	0,80	0,80	0,80
10011	Kameraarslag 40 Gouda	10,10	-0,14	Relatief	0 dB	0,80	0,80	0,80	0,80	0,80	0,80	0,80	0,80
10012	Kameraarslag 42 Gouda	10,20	-0,15	Relatief	0 dB	0,80	0,80	0,80	0,80	0,80	0,80	0,80	0,80
10013	Kameraarslag 44 Gouda	10,40	-0,16	Relatief	0 dB	0,80	0,80	0,80	0,80	0,80	0,80	0,80	0,80
10015	10014_Willem de Zwijgersingel Gouda	12,20	0,27	Relatief	0 dB	0,80	0,80	0,80	0,80	0,80	0,80	0,80	0,80
10017	10016_Willem de Zwijgersingel Gouda	12,20	0,27	Relatief	0 dB	0,80	0,80	0,80	0,80	0,80	0,80	0,80	0,80
10019	10018_Willem de Zwijgersingel Gouda	12,20	0,35	Relatief	0 dB	0,80	0,80	0,80	0,80	0,80	0,80	0,80	0,80
10020	Jan van Riebeecklaan 35 Gouda	8,70	-0,35	Relatief	0 dB	0,80	0,80	0,80	0,80	0,80	0,80	0,80	0,80
10021	Jan van Riebeecklaan 37 Gouda	8,50	-0,35	Relatief	0 dB	0,80	0,80	0,80	0,80	0,80	0,80	0,80	0,80
10022	Jan van Riebeecklaan 39 Gouda	8,30	-0,38	Relatief	0 dB	0,80	0,80	0,80	0,80	0,80	0,80	0,80	0,80
10023	Jan van Riebeecklaan 41 Gouda	8,30	-0,35	Relatief	0 dB	0,80	0,80	0,80	0,80	0,80	0,80	0,80	0,80
10024	Jan van Riebeecklaan 43 Gouda	8,40	-0,35	Relatief	0 dB	0,80	0,80	0,80	0,80	0,80	0,80	0,80	0,80
10025	Jan van Riebeecklaan 45 Gouda	8,40	-0,35	Relatief	0 dB	0,80	0,80	0,80	0,80	0,80	0,80	0,80	0,80
10026	Jan van Riebeecklaan 47 Gouda	8,30	-0,35	Relatief	0 dB	0,80	0,80	0,80	0,80	0,80	0,80	0,80	0,80
10027	Jan van Riebeecklaan 49 Gouda	8,40	-0,34	Relatief	0 dB	0,80	0,80	0,80	0,80	0,80	0,80	0,80	0,80
10028	Jan van Riebeecklaan 51 Gouda	8,80	-0,34	Relatief	0 dB	0,80	0,80	0,80	0,80	0,80	0,80	0,80	0,80
10029	Jan van Riebeecklaan 53 Gouda	8,40	-0,34	Relatief	0 dB	0,80	0,80	0,80	0,80	0,80	0,80	0,80	0,80
10030	Jan van Riebeecklaan 55 Gouda	8,40	-0,34	Relatief	0 dB	0,80	0,80	0,80	0,80	0,80	0,80	0,80	0,80
10031	Jan van Riebeecklaan 57 Gouda	8,50	-0,33	Relatief	0 dB	0,80	0,80	0,80	0,80	0,80	0,80	0,80	0,80
10032	Jan van Riebeecklaan 59 Gouda	8,70	-0,33	Relatief	0 dB	0,80	0,80	0,80	0,80	0,80	0,80	0,80	0,80
10033	Jan van Riebeecklaan 61 Gouda	8,50	-0,33	Relatief	0 dB	0,80	0,80	0,80	0,80	0,80	0,80	0,80	0,80
10034	Bodegraafsestraatweg 42 Gouda	7,60	1,33	Relatief	0 dB	0,80	0,80	0,80	0,80	0,80	0,80	0,80	0,80
10035	Wethouder Venteweg 77 Gouda	7,80	0,88	Relatief	0 dB	0,80	0,80	0,80	0,80	0,80	0,80	0,80	0,80
10036	Wethouder Venteweg 79 Gouda	7,90	0,88	Relatief	0 dB	0,80	0,80	0,80	0,80	0,80	0,80	0,80	0,80
10037	Drossaardslag 41 Gouda	10,30	-0,27	Relatief	0 dB	0,80	0,80	0,80	0,80	0,80	0,80	0,80	0,80
10038	Drossaardslag 43 Gouda	10,20	-0,27	Relatief	0 dB	0,80	0,80	0,80	0,80	0,80	0,80	0,80	0,80
10039	Drossaardslag 45 Gouda	10,40	-0,28	Relatief	0 dB	0,80	0,80	0,80	0,80	0,80	0,80	0,80	0,80
10040	Drossaardslag 47 Gouda	10,30	-0,29	Relatief	0 dB	0,80	0,80	0,80	0,80	0,80	0,80	0,80	0,80
10041	Drossaardslag 49 Gouda	10,40	-0,30	Relatief	0 dB	0,80	0,80	0,80	0,80	0,80	0,80	0,80	0,80
10042	Drossaardslag 51 Gouda	10,30	-0,31	Relatief	0 dB	0,80	0,80	0,80	0,80	0,80	0,80	0,80	0,80
10043	Drossaardslag 53 Gouda	10,30	-0,32	Relatief	0 dB	0,80	0,80	0,80	0,80	0,80	0,80	0,80	0,80
10044	Drossaardslag 55 Gouda	10,20	-0,33	Relatief	0 dB	0,80	0,80	0,80	0,80	0,80	0,80	0,80	0,80
10046	10045_Ridder van Catsweg Gouda	15,30	-0,28	Relatief	0 dB	0,80	0,80	0,80	0,80	0,80	0,80	0,80	0,80
10047	de Savornin Lohmansingel 9 Gouda	7,90	-0,38	Relatief	0 dB	0,80	0,80	0,80	0,80	0,80	0,80	0,80	0,80
10048	de Savornin Lohmansingel 10 Gouda	7,60	-0,39	Relatief	0 dB	0,80	0,80	0,80	0,80	0,80	0,80	0,80	0,80
10049	de Savornin Lohmansingel 11 Gouda	8,00	-0,39	Relatief	0 dB	0,80	0,80	0,80	0,80	0,80	0,80	0,80	0,80
10050	de Savornin Lohmansingel 12 Gouda	7,60	-0,40	Relatief	0 dB	0,80	0,80	0,80	0,80	0,80	0,80	0,80	0,80
10051	Heuvellaan 1 Gouda	13,60	-0,43	Relatief	0 dB	0,80	0,80	0,80	0,80	0,80	0,80	0,80	0,80
10053	10052_Heuvellaan Gouda	24,40	-0,39	Relatief	0 dB	0,80	0,80	0,80	0,80	0,80	0,80	0,80	0,80
10054	Abel Tasmanlaan 37 Gouda	7,50	-0,52	Relatief	0 dB	0,80	0,80	0,80	0,80	0,80	0,80	0,80	0,80
10055	Magalhaeslaan 14 Gouda	9,30	-0,59	Relatief	0 dB	0,80	0,80	0,80	0,80	0,80	0,80	0,80	0,80
10056	Magalhaeslaan 16 Gouda	9,60	-0,59	Relatief	0 dB	0,80	0,80	0,80	0,80	0,80	0,80	0,80	0,80
10057	Magalhaeslaan 18 Gouda	8,40	-0,60	Relatief	0 dB	0,80	0,80	0,80	0,80	0,80	0,80	0,80	0,80
10058	Magalhaeslaan 20 Gouda	8,70	-0,60	Relatief	0 dB	0,80	0,80	0,80	0,80	0,80	0,80	0,80	0,80
10059	Thorbeckelaan 25 Gouda	8,20	-0,42	Relatief	0 dB	0,80	0,80	0,80	0,80	0,80	0,80	0,80	0,80
10060	Thorbeckelaan 27 Gouda	8,40	-0,42	Relatief	0 dB	0,80	0,80	0,80	0,80	0,80	0,80	0,80	0,80
10061	Thorbeckelaan 29 Gouda	7,70	-0,42	Relatief	0 dB	0,80	0,80	0,80	0,80	0,80	0,80	0,80	0,80
10062	Thorbeckelaan 31 Gouda	7,70	-0,43	Relatief	0 dB	0,80	0,80	0,80	0,80	0,80	0,80	0,80	0,80
10063	Thorbeckelaan 33 Gouda	7,70	-0,42	Relatief	0 dB	0,80	0,80	0,80	0,80	0,80	0,80	0,80	0,80
10064	Thorbeckelaan 35 Gouda	7,80	-0,42	Relatief	0 dB	0,80	0,80	0,80	0,80	0,80	0,80	0,80	0,80
10065	Thorbeckelaan 37 Gouda	8,20	-0,41	Relatief	0 dB	0,80	0,80	0,80	0,80	0,80	0,80	0,80	0,80
10066	de Visserstraat 1 Gouda	8,50	-0,38	Relatief	0 dB	0,80	0,80	0,80	0,80	0,80	0,80	0,80	0,80
10067	Graaf van Bloisstraat 36 Gouda	7,10	-0,08	Relatief	0 dB	0,80	0,80	0,80	0,80	0,80	0,80	0,80	0,80
10068	Graaf van Bloisstraat 38 Gouda	7,20	-0,08	Relatief	0 dB	0,80	0,80	0,80	0,80	0,80	0,80	0,80	0,80
10069	Graaf van Bloisstraat 40 Gouda	7,20	-0,09	Relatief	0 dB	0,80	0,80	0,80	0,80	0,80	0,80	0,80	0,80
10070	Graaf van Bloisstraat 42 Gouda	7,20	-0,09	Relatief	0 dB	0,80	0,80	0,80	0,80	0,80	0,80	0,80	0,80
10071	Graaf van Bloisstraat 44 Gouda	7,30	-0,09	Relatief	0 dB	0,80	0,80	0,80	0,80	0,80	0,80	0,80	0,80
10072	Graaf van Bloisstraat 46 Gouda	7,30	-0,10	Relatief	0 dB	0,80	0,80	0,80	0,80	0,80	0,80	0,80	0,80
10073	Graaf van Bloisstraat 48 Gouda	7,20	-0,10	Relatief	0 dB	0,80	0,80	0,80	0,80	0,80	0,80	0,80	0,80
10074	Graaf van Bloisstraat 50 Gouda	7,30	-0,10	Relatief	0 dB	0,80	0,80	0,80	0,80	0,80	0,80	0,80	0,80
10075	Graaf van Bloisstraat 52 Gouda	7,30	-0,11	Relatief	0 dB	0,80	0,80	0,80	0,80	0,80	0,80	0,80	0,80
10076	Graaf van Bloisstraat 56 Gouda	7,90	-0,12	Relatief	0 dB	0,80	0,80	0,80	0,80	0,80	0,80	0,80	0,80
10077	Graaf van Bloisstraat 58 Gouda	7,50	-0,12	Relatief	0 dB	0,80	0,80	0,80	0,80	0,80	0,80	0,80	0,80
10078	Graaf van Bloisstraat 60 Gouda	7,40	-0,12	Relatief	0 dB	0,80	0,80	0,80	0,80	0,80	0,80	0,80	0,80
10079	Graaf van Bloisstraat 62 Gouda	7,30	-0,13	Relatief	0 dB	0,80	0,80	0,80	0,80	0,80	0,80	0,80	0,80
10080	Graaf van Bloisstraat 64 Gouda	6,00	-0,13	Relatief	0 dB	0,80	0,80	0,80	0,80	0,80	0,80	0,80	0,80
10081	Graaf van Bloisstraat 66 Gouda	6,10	-0,13	Relatief	0 dB	0,80	0,80	0,80	0,80	0,80	0,80	0,80	0,80
10082	Graaf van Bloisstraat 68 Gouda	6,00	-0,14	Relatief	0 dB	0,80	0,80	0,80	0,80	0,80	0,80	0,80	0,80
10083	Graaf van Bloisstraat 70 Gouda	6,00	-0,14	Relatief	0 dB	0,80	0,80	0,80	0,80	0,80	0,80	0,80	0,80
10084	Graaf van Bloisstraat 72 Gouda	6,10	-0,15	Relatief	0 dB	0,80	0,80	0,80	0,80	0,80	0,80	0,80	0,80
10085	Graaf van Bloisstraat 74 Gouda	6,40	-0,15	Relatief	0 dB	0,80	0,80	0,80	0,80	0,80	0,80	0,80	0,80
10086	Sophiastraat 1 Gouda	8,60	1,58	Relatief	0 dB	0,80	0,80	0,80	0,80	0,80	0,80	0,80	0,80
10087	Sophiastraat 3 Gouda	8,60	1,58	Relatief	0 dB	0,80	0,80	0,80	0,80	0,80	0,80	0,80	0,80
10088	Sophiastraat 5 Gouda	8,60	1,58	Relatief	0 dB	0,80	0,80	0,80	0,80	0,80	0,80	0,80	0,80
10089	Sophiastraat 7 Gouda	8,60	1,57	Relatief	0 dB	0,80	0,80	0,80	0,80	0,80	0,80	0,80	0,80
10090	Sophiastraat 9 Gouda	8,60	1,56	Relatief	0 dB	0,80	0,80	0,80	0,80	0,80	0,80	0,80	0,80
10091	Sophiastraat 11 Gouda	8,60	1,57	Relatief	0 dB	0,80	0,80	0,80	0,80	0,80	0,80	0,80	0,80
10092	Sophiastraat 13 Gouda	8,70	1,57	Relatief	0 dB	0,80	0,80	0,80	0,80	0,80	0,80	0,80	0,80
10093	Wethouder Venteweg 2 Gouda	6,60	1,23	Relatief	0 dB	0,80	0,80	0,80	0,80	0,80	0,80	0,80	0,80
10094	Wethouder Venteweg 4 Gouda	6,60	1,23	Relatief	0 dB	0,80	0,80	0,80	0,80	0,80	0,80	0,80	0,80
10095	Wethouder Venteweg 6 Gouda	6,60	1,23	Relatief	0 dB	0,80	0,80	0,80	0,80	0,80	0,80	0,80	0,80
10096	Sophiastraat 10 Gouda	8,80	1,72	Relatief	0 dB	0,80	0,80	0,80	0,80	0,80	0,80	0,80	0,80

Model: 2023 wegverkeer incl. Rijksweg
Groep: (hoofdgroep)
Lijst van Gebouwen, voor rekenmethode Wegverkeerslawaai - RMG-2012, wegverkeer

Naam	Omschr.	Hoogte	Maaiveld	Hdef.	Cp	Refl. 63	Refl. 125	Refl. 250	Refl. 500	Refl. 1k	Refl. 2k	Refl. 4k	Refl. 8k
10097	Sophiastraat 12 Gouda	9,70	1,72	Relatief	0 dB	0,80	0,80	0,80	0,80	0,80	0,80	0,80	0,80
10098	Sophiastraat 14 Gouda	9,90	1,71	Relatief	0 dB	0,80	0,80	0,80	0,80	0,80	0,80	0,80	0,80
10099	Sophiastraat 16 Gouda	9,20	1,71	Relatief	0 dB	0,80	0,80	0,80	0,80	0,80	0,80	0,80	0,80
10100	Sophiastraat 18 Gouda	8,70	1,71	Relatief	0 dB	0,80	0,80	0,80	0,80	0,80	0,80	0,80	0,80
10101	Sophiastraat 20 Gouda	8,90	1,71	Relatief	0 dB	0,80	0,80	0,80	0,80	0,80	0,80	0,80	0,80
10102	Baljuwslag 16 Gouda	10,10	0,37	Relatief	0 dB	0,80	0,80	0,80	0,80	0,80	0,80	0,80	0,80
10103	Baljuwslag 18 Gouda	10,00	0,34	Relatief	0 dB	0,80	0,80	0,80	0,80	0,80	0,80	0,80	0,80
10104	Baljuwslag 20 Gouda	10,10	0,31	Relatief	0 dB	0,80	0,80	0,80	0,80	0,80	0,80	0,80	0,80
10105	Baljuwslag 22 Gouda	10,10	0,28	Relatief	0 dB	0,80	0,80	0,80	0,80	0,80	0,80	0,80	0,80
10106	Baljuwslag 24 Gouda	10,10	0,25	Relatief	0 dB	0,80	0,80	0,80	0,80	0,80	0,80	0,80	0,80
10107	Baljuwslag 26 Gouda	10,10	0,23	Relatief	0 dB	0,80	0,80	0,80	0,80	0,80	0,80	0,80	0,80
10108	Baljuwslag 28 Gouda	10,30	0,20	Relatief	0 dB	0,80	0,80	0,80	0,80	0,80	0,80	0,80	0,80
10110	10109_Savelberghof Gouda	13,20	0,09	Relatief	0 dB	0,80	0,80	0,80	0,80	0,80	0,80	0,80	0,80
10111	Stadhouderslaan 1 Gouda	9,20	1,02	Relatief	0 dB	0,80	0,80	0,80	0,80	0,80	0,80	0,80	0,80
10112	Stadhouderslaan 2 Gouda	9,40	1,02	Relatief	0 dB	0,80	0,80	0,80	0,80	0,80	0,80	0,80	0,80
10113	Stadhouderslaan 3 Gouda	9,00	1,02	Relatief	0 dB	0,80	0,80	0,80	0,80	0,80	0,80	0,80	0,80
10114	Stadhouderslaan 4 Gouda	8,40	1,01	Relatief	0 dB	0,80	0,80	0,80	0,80	0,80	0,80	0,80	0,80
10115	Anna van Hensbeeksingel 124 Gouda	9,00	-0,22	Relatief	0 dB	0,80	0,80	0,80	0,80	0,80	0,80	0,80	0,80
10116	Anna van Hensbeeksingel 126 Gouda	9,10	-0,22	Relatief	0 dB	0,80	0,80	0,80	0,80	0,80	0,80	0,80	0,80
10117	Anna van Hensbeeksingel 128 Gouda	9,00	-0,24	Relatief	0 dB	0,80	0,80	0,80	0,80	0,80	0,80	0,80	0,80
10118	Anna van Hensbeeksingel 130 Gouda	9,70	-0,24	Relatief	0 dB	0,80	0,80	0,80	0,80	0,80	0,80	0,80	0,80
10119	Anna van Hensbeeksingel 132 Gouda	9,20	-0,26	Relatief	0 dB	0,80	0,80	0,80	0,80	0,80	0,80	0,80	0,80
10120	Anna van Hensbeeksingel 134 Gouda	9,10	-0,26	Relatief	0 dB	0,80	0,80	0,80	0,80	0,80	0,80	0,80	0,80
10121	Anna van Hensbeeksingel 136 Gouda	10,50	-0,27	Relatief	0 dB	0,80	0,80	0,80	0,80	0,80	0,80	0,80	0,80
10122	Anna van Hensbeeksingel 138 Gouda	9,10	-0,27	Relatief	0 dB	0,80	0,80	0,80	0,80	0,80	0,80	0,80	0,80
10123	Anna van Hensbeeksingel 140 Gouda	9,60	-0,28	Relatief	0 dB	0,80	0,80	0,80	0,80	0,80	0,80	0,80	0,80
10124	Anna van Hensbeeksingel 142 Gouda	9,70	-0,28	Relatief	0 dB	0,80	0,80	0,80	0,80	0,80	0,80	0,80	0,80
10125	Geen verblijfsobject	3,00	-0,04	Relatief	0 dB	0,80	0,80	0,80	0,80	0,80	0,80	0,80	0,80
10127	10126_Ronsseplein Gouda	17,80	-0,17	Relatief	0 dB	0,80	0,80	0,80	0,80	0,80	0,80	0,80	0,80
10128	Nieuwe Gouwe O.Z. 19 Gouda	5,90	-0,14	Relatief	0 dB	0,80	0,80	0,80	0,80	0,80	0,80	0,80	0,80
10129	Wethouder Venteweg 43 Gouda	8,80	1,16	Relatief	0 dB	0,80	0,80	0,80	0,80	0,80	0,80	0,80	0,80
10131	10130_van Limburg Stirumstraat Gouda	10,80	-0,28	Relatief	0 dB	0,80	0,80	0,80	0,80	0,80	0,80	0,80	0,80
10133	10132_van Hogendorpplein Gouda	10,60	-0,28	Relatief	0 dB	0,80	0,80	0,80	0,80	0,80	0,80	0,80	0,80
10135	10134_van Hogendorpplein Gouda	10,70	-0,31	Relatief	0 dB	0,80	0,80	0,80	0,80	0,80	0,80	0,80	0,80
10137	10136_van Hogendorpplein Gouda	10,40	-0,30	Relatief	0 dB	0,80	0,80	0,80	0,80	0,80	0,80	0,80	0,80
10139	10138_van Hogendorpplein Gouda	10,40	-0,31	Relatief	0 dB	0,80	0,80	0,80	0,80	0,80	0,80	0,80	0,80
10141	10140_van Hogendorpplein Gouda	10,30	-0,31	Relatief	0 dB	0,80	0,80	0,80	0,80	0,80	0,80	0,80	0,80
10143	10142_van Hogendorpplein Gouda	10,40	-0,32	Relatief	0 dB	0,80	0,80	0,80	0,80	0,80	0,80	0,80	0,80
10144	van Hogendorpplein 37 Gouda	10,50	-0,32	Relatief	0 dB	0,80	0,80	0,80	0,80	0,80	0,80	0,80	0,80
10145	Jan van Riebeecklaan 33 Gouda	8,80	-0,39	Relatief	0 dB	0,80	0,80	0,80	0,80	0,80	0,80	0,80	0,80
10146	Jan van Riebeecklaan 31 Gouda	8,50	-0,39	Relatief	0 dB	0,80	0,80	0,80	0,80	0,80	0,80	0,80	0,80
10147	Jan van Riebeecklaan 29 Gouda	8,60	-0,38	Relatief	0 dB	0,80	0,80	0,80	0,80	0,80	0,80	0,80	0,80
10148	Jan van Riebeecklaan 27 Gouda	8,60	-0,40	Relatief	0 dB	0,80	0,80	0,80	0,80	0,80	0,80	0,80	0,80
10149	Jan van Riebeecklaan 25 Gouda	8,40	-0,40	Relatief	0 dB	0,80	0,80	0,80	0,80	0,80	0,80	0,80	0,80
10150	Jan van Riebeecklaan 23 Gouda	8,40	-0,41	Relatief	0 dB	0,80	0,80	0,80	0,80	0,80	0,80	0,80	0,80
10151	Jan van Riebeecklaan 21 Gouda	8,40	-0,41	Relatief	0 dB	0,80	0,80	0,80	0,80	0,80	0,80	0,80	0,80
10152	Jan van Riebeecklaan 19 Gouda	8,80	-0,42	Relatief	0 dB	0,80	0,80	0,80	0,80	0,80	0,80	0,80	0,80
10153	Jan van Riebeecklaan 17 Gouda	9,10	-0,41	Relatief	0 dB	0,80	0,80	0,80	0,80	0,80	0,80	0,80	0,80
10154	Jan van Riebeecklaan 15 Gouda	8,50	-0,43	Relatief	0 dB	0,80	0,80	0,80	0,80	0,80	0,80	0,80	0,80
10155	Jan van Riebeecklaan 13 Gouda	8,40	-0,42	Relatief	0 dB	0,80	0,80	0,80	0,80	0,80	0,80	0,80	0,80
10156	Jan van Riebeecklaan 11 Gouda	8,70	-0,43	Relatief	0 dB	0,80	0,80	0,80	0,80	0,80	0,80	0,80	0,80
10157	Jan van Riebeecklaan 9 Gouda	8,80	-0,43	Relatief	0 dB	0,80	0,80	0,80	0,80	0,80	0,80	0,80	0,80
10158	Jan van Riebeecklaan 7 Gouda	8,50	-0,45	Relatief	0 dB	0,80	0,80	0,80	0,80	0,80	0,80	0,80	0,80
10159	Jan van Riebeecklaan 5 Gouda	8,50	-0,44	Relatief	0 dB	0,80	0,80	0,80	0,80	0,80	0,80	0,80	0,80
10160	Jan van Riebeecklaan 3 Gouda	8,50	-0,46	Relatief	0 dB	0,80	0,80	0,80	0,80	0,80	0,80	0,80	0,80
10161	Wethouder Venteweg 64 Gouda	6,00	0,74	Relatief	0 dB	0,80	0,80	0,80	0,80	0,80	0,80	0,80	0,80
10162	Geen verblijfsobject	5,90	0,74	Relatief	0 dB	0,80	0,80	0,80	0,80	0,80	0,80	0,80	0,80
10163	Drossaardslag 78 Gouda	10,60	-0,40	Relatief	0 dB	0,80	0,80	0,80	0,80	0,80	0,80	0,80	0,80
10164	Drossaardslag 80 Gouda	10,60	-0,40	Relatief	0 dB	0,80	0,80	0,80	0,80	0,80	0,80	0,80	0,80
10165	Drossaardslag 82 Gouda	10,70	-0,44	Relatief	0 dB	0,80	0,80	0,80	0,80	0,80	0,80	0,80	0,80
10166	Drossaardslag 84 Gouda	10,70	-0,42	Relatief	0 dB	0,80	0,80	0,80	0,80	0,80	0,80	0,80	0,80
10167	Drossaardslag 86 Gouda	10,60	-0,46	Relatief	0 dB	0,80	0,80	0,80	0,80	0,80	0,80	0,80	0,80
10168	Drossaardslag 88 Gouda	10,60	-0,44	Relatief	0 dB	0,80	0,80	0,80	0,80	0,80	0,80	0,80	0,80
10169	Drossaardslag 90 Gouda	10,50	-0,48	Relatief	0 dB	0,80	0,80	0,80	0,80	0,80	0,80	0,80	0,80
10170	Drossaardslag 92 Gouda	11,00	-0,46	Relatief	0 dB	0,80	0,80	0,80	0,80	0,80	0,80	0,80	0,80
10171	Drossaardslag 94 Gouda	10,40	-0,50	Relatief	0 dB	0,80	0,80	0,80	0,80	0,80	0,80	0,80	0,80
10172	Drossaardslag 96 Gouda	10,10	-0,50	Relatief	0 dB	0,80	0,80	0,80	0,80	0,80	0,80	0,80	0,80
10174	10173_Albert Plesmanplein Gouda	23,30	-0,12	Relatief	0 dB	0,80	0,80	0,80	0,80	0,80	0,80	0,80	0,80
10175	Graaf Florisweg 92 Gouda	6,60	0,88	Relatief	0 dB	0,80	0,80	0,80	0,80	0,80	0,80	0,80	0,80
10176	Graaf Florisweg 94 Gouda	6,40	0,88	Relatief	0 dB	0,80	0,80	0,80	0,80	0,80	0,80	0,80	0,80
10177	Graaf Florisweg 96 Gouda	6,30	0,89	Relatief	0 dB	0,80	0,80	0,80	0,80	0,80	0,80	0,80	0,80
10178	Graaf Florisweg 98 Gouda	6,40	0,90	Relatief	0 dB	0,80	0,80	0,80	0,80	0,80	0,80	0,80	0,80
10179	Graaf Florisweg 100 Gouda	6,60	0,90	Relatief	0 dB	0,80	0,80	0,80	0,80	0,80	0,80	0,80	0,80
10180	Graaf Florisweg 102 Gouda	6,50	0,91	Relatief	0 dB	0,80	0,80	0,80	0,80	0,80	0,80	0,80	0,80
10181	Graaf Florisweg 104 Gouda	6,50	0,91	Relatief	0 dB	0,80	0,80	0,80	0,80	0,80	0,80	0,80	0,80
10182	Graaf Florisweg 106 Gouda	6,50	0,92	Relatief	0 dB	0,80	0,80	0,80	0,80	0,80	0,80	0,80	0,80
10183	Graaf Florisweg 108 Gouda	6,50	0,93	Relatief	0 dB	0,80	0,80	0,80	0,80	0,80	0,80	0,80	0,80
10184	Warmoezierskade 2 Gouda	6,60	0,94	Relatief	0 dB	0,80	0,80	0,80	0,80	0,80	0,80	0,80	0,80
10185	Achterwillenseweg 26 Gouda	3,30	0,85	Relatief	0 dB	0,80	0,80	0,80	0,80	0,80	0,80	0,80	0,80
10186	Achterwillenseweg 24 Gouda	10,70	0,85	Relatief	0 dB	0,80	0,80	0,80	0,80	0,80	0,80	0,80	0,80
10187	Graaf Florisweg 74 Gouda	10,80	0,74	Relatief	0 dB	0,80	0,80	0,80	0,80	0,80	0,80	0,80	0,80
10188	Graaf Florisweg 72 Gouda	11,20	0,68	Relatief	0 dB	0,80	0,80	0,80	0,80	0,80	0,80	0,80	0,80
10189	Graaf Florisweg 70 Gouda	10,70	0,68	Relatief	0 dB	0,80	0,80	0,80	0,80	0,80	0,80	0,80	0,80
10190	Achterwillenseweg 27 Gouda	10,40	0,44	Relatief	0 dB	0,80	0,80	0,80	0,80	0,80	0,80	0,80	0,80
10191	Achterwillenseweg 25 Gouda	9,90	0,44	Relatief	0 dB	0,80	0,80	0,80	0,80	0,80	0,80	0,80	0,80
10192	Achterwillenseweg 23 Gouda	9,90	0,45	Relatief	0 dB	0,80	0,80	0,80	0,80	0,80	0,80	0,80	0,80
10193	Graaf Florisweg 130 Gouda	10,90	1,36	Relatief	0 dB	0,80	0,80	0,80	0,80	0,80	0,80	0,80	0,80
10194	Graaf Florisweg 128 Gouda	11,30	1,36	Relatief	0 dB	0,80	0,80	0,80	0,80	0,80	0,80	0,80	0,80
10195	Graaf Florisweg 39 Gouda	7,00	-0,09	Relatief	0 dB	0,80	0,80	0,80	0,80	0,80	0,80	0,80	0,80
10196	P.C. Bothstraat 7 Gouda	10,00	-0,09	Relatief	0 dB	0,80	0,80	0,80	0,80	0,80	0,80	0,80	0,80
10197	P.C. Bothstraat 9 Gouda	8,00	-0,10	Relatief	0 dB	0,80	0,80	0,80	0,80	0,80	0,80	0,80	0,80
10198	P.C. Bothstraat 11 Gouda	8,90	-0,10	Relatief	0 dB	0,80	0,80	0,80	0,80	0,80	0,80	0,80	0,80
10199	Graaf Florisweg 41 Gouda	6,60	-0,09	Relatief	0 dB	0,80	0,80	0,80	0,80	0,80	0,80	0,80	0,80
10200	P.C. Bothstraat 13 Gouda	8,90	-0,10	Relatief	0 dB	0,80	0,80	0,80	0,80	0,80	0,80	0,80	0,80
10201	Graaf Florisweg 43 Gouda	6,60	-0,09	Relatief	0 dB	0,80	0,80	0,80	0,80	0,80	0,80	0,80	0,80
10202	P.C. Bothstraat 15 Gouda	8,90	-0,11	Relatief	0 dB	0,80	0,80	0,80	0,80	0,80	0,80	0,80	0,80
10203	Sophiastraat 22 Gouda	8,90	1,70	Relatief	0 dB	0,80	0,80	0,80	0,80	0,80	0,80	0,80	0,80
10204	Sophiastraat 24 Gouda	9,30	1,69	Relatief	0 dB	0,80	0,80	0,80	0,80	0,80	0,80	0,80	0,80
10205	Sophiastraat 26 Gouda	8,80	1,68	Relatief	0 dB	0,80	0,80	0,80	0,80	0,80	0,80	0,80	0,80
10206	Sophiastraat 28 Gouda	8,80	1,67	Relatief	0 dB	0,80	0,80	0,80	0,80	0,80	0,80	0,80	0,80

Model: 2023 wegverkeer incl. Rijksweg
Groep: (hoofdgroep)
Lijst van Gebouwen, voor rekenmethode Wegverkeerslawaai - RMG-2012, wegverkeer

Naam	Omschr.	Hoogte	Maaiveld	Hdef.	Cp	Refl. 63	Refl. 125	Refl. 250	Refl. 500	Refl. 1k	Refl. 2k	Refl. 4k	Refl. 8k
10207	Sophiastraat 30 Gouda	9,00	1,67	Relatief	0 dB	0,80	0,80	0,80	0,80	0,80	0,80	0,80	0,80
10208	Sophiastraat 32 Gouda	8,80	1,66	Relatief	0 dB	0,80	0,80	0,80	0,80	0,80	0,80	0,80	0,80
10209	Sophiastraat 34 Gouda	9,00	1,65	Relatief	0 dB	0,80	0,80	0,80	0,80	0,80	0,80	0,80	0,80
10210	Sophiastraat 36 Gouda	9,00	1,64	Relatief	0 dB	0,80	0,80	0,80	0,80	0,80	0,80	0,80	0,80
10211	Sophiastraat 38 Gouda	9,10	1,62	Relatief	0 dB	0,80	0,80	0,80	0,80	0,80	0,80	0,80	0,80
10212	Sophiastraat 40 Gouda	8,90	1,62	Relatief	0 dB	0,80	0,80	0,80	0,80	0,80	0,80	0,80	0,80
10213	Sophiastraat 42 Gouda	9,20	1,61	Relatief	0 dB	0,80	0,80	0,80	0,80	0,80	0,80	0,80	0,80
10214	Sophiastraat 44 Gouda	8,90	1,60	Relatief	0 dB	0,80	0,80	0,80	0,80	0,80	0,80	0,80	0,80
10215	Sophiastraat 46 Gouda	9,00	1,60	Relatief	0 dB	0,80	0,80	0,80	0,80	0,80	0,80	0,80	0,80
10216	Sophiastraat 48 Gouda	9,10	1,59	Relatief	0 dB	0,80	0,80	0,80	0,80	0,80	0,80	0,80	0,80
10217	Sophiastraat 50 Gouda	9,10	1,58	Relatief	0 dB	0,80	0,80	0,80	0,80	0,80	0,80	0,80	0,80
10218	Sophiastraat 52 Gouda	9,80	1,57	Relatief	0 dB	0,80	0,80	0,80	0,80	0,80	0,80	0,80	0,80
10219	Sophiastraat 54 Gouda	9,80	1,56	Relatief	0 dB	0,80	0,80	0,80	0,80	0,80	0,80	0,80	0,80
10220	Sophiastraat 56 Gouda	9,00	1,54	Relatief	0 dB	0,80	0,80	0,80	0,80	0,80	0,80	0,80	0,80
10221	Sophiastraat 58 Gouda	9,00	1,54	Relatief	0 dB	0,80	0,80	0,80	0,80	0,80	0,80	0,80	0,80
10222	Sophiastraat 60 Gouda	9,10	1,53	Relatief	0 dB	0,80	0,80	0,80	0,80	0,80	0,80	0,80	0,80
10223	Sophiastraat 62 Gouda	9,10	1,52	Relatief	0 dB	0,80	0,80	0,80	0,80	0,80	0,80	0,80	0,80
10224	Sophiastraat 64 Gouda	9,00	1,51	Relatief	0 dB	0,80	0,80	0,80	0,80	0,80	0,80	0,80	0,80
10225	Sophiastraat 66 Gouda	9,00	1,50	Relatief	0 dB	0,80	0,80	0,80	0,80	0,80	0,80	0,80	0,80
10226	Sophiastraat 68 Gouda	9,00	1,49	Relatief	0 dB	0,80	0,80	0,80	0,80	0,80	0,80	0,80	0,80
10227	Sophiastraat 70 Gouda	9,10	1,48	Relatief	0 dB	0,80	0,80	0,80	0,80	0,80	0,80	0,80	0,80
10228	Sophiastraat 72 Gouda	9,10	1,47	Relatief	0 dB	0,80	0,80	0,80	0,80	0,80	0,80	0,80	0,80
10229	Sophiastraat 74 Gouda	9,40	1,47	Relatief	0 dB	0,80	0,80	0,80	0,80	0,80	0,80	0,80	0,80
10230	Sophiastraat 76 Gouda	9,00	1,46	Relatief	0 dB	0,80	0,80	0,80	0,80	0,80	0,80	0,80	0,80
10231	Sophiastraat 78 Gouda	9,00	1,45	Relatief	0 dB	0,80	0,80	0,80	0,80	0,80	0,80	0,80	0,80
10232	Sophiastraat 80 Gouda	8,90	1,44	Relatief	0 dB	0,80	0,80	0,80	0,80	0,80	0,80	0,80	0,80
10233	Sophiastraat 82 Gouda	9,20	1,43	Relatief	0 dB	0,80	0,80	0,80	0,80	0,80	0,80	0,80	0,80
10234	Sophiastraat 84 Gouda	9,20	1,42	Relatief	0 dB	0,80	0,80	0,80	0,80	0,80	0,80	0,80	0,80
10235	Sophiastraat 86 Gouda	9,20	1,41	Relatief	0 dB	0,80	0,80	0,80	0,80	0,80	0,80	0,80	0,80
10236	Sophiastraat 88 Gouda	8,90	1,40	Relatief	0 dB	0,80	0,80	0,80	0,80	0,80	0,80	0,80	0,80
10237	Sophiastraat 90 Gouda	9,10	1,39	Relatief	0 dB	0,80	0,80	0,80	0,80	0,80	0,80	0,80	0,80
10238	Sophiastraat 92 Gouda	9,10	1,38	Relatief	0 dB	0,80	0,80	0,80	0,80	0,80	0,80	0,80	0,80
10239	Wethouder Venteweg 45 Gouda	8,80	1,16	Relatief	0 dB	0,80	0,80	0,80	0,80	0,80	0,80	0,80	0,80
10241	10240_Bleulandweg Gouda	14,20	-0,07	Relatief	0 dB	0,80	0,80	0,80	0,80	0,80	0,80	0,80	0,80
10242	Drossaardslag 21 Gouda	6,40	-0,04	Relatief	0 dB	0,80	0,80	0,80	0,80	0,80	0,80	0,80	0,80
10243	Baljuwslag 38 Gouda	12,20	-0,04	Relatief	0 dB	0,80	0,80	0,80	0,80	0,80	0,80	0,80	0,80
10244	Baljuwslag 36 Gouda	10,00	0,00	Relatief	0 dB	0,80	0,80	0,80	0,80	0,80	0,80	0,80	0,80
10245	Baljuwslag 34 Gouda	10,30	0,03	Relatief	0 dB	0,80	0,80	0,80	0,80	0,80	0,80	0,80	0,80
10246	Baljuwslag 32 Gouda	10,00	0,06	Relatief	0 dB	0,80	0,80	0,80	0,80	0,80	0,80	0,80	0,80
10247	Baljuwslag 30 Gouda	10,20	0,09	Relatief	0 dB	0,80	0,80	0,80	0,80	0,80	0,80	0,80	0,80
10248	Wethouder Venteweg 44 Gouda	6,90	0,91	Relatief	0 dB	0,80	0,80	0,80	0,80	0,80	0,80	0,80	0,80
10250	10249_Anna van Hensbeeksingel Gouda	14,00	-0,20	Relatief	0 dB	0,80	0,80	0,80	0,80	0,80	0,80	0,80	0,80
10252	10251_Anna van Hensbeeksingel Gouda	14,00	-0,20	Relatief	0 dB	0,80	0,80	0,80	0,80	0,80	0,80	0,80	0,80
10254	10253_Anna van Hensbeeksingel Gouda	14,00	-0,23	Relatief	0 dB	0,80	0,80	0,80	0,80	0,80	0,80	0,80	0,80
10256	10255_Anna van Hensbeeksingel Gouda	14,20	-0,24	Relatief	0 dB	0,80	0,80	0,80	0,80	0,80	0,80	0,80	0,80
10258	10257_Anna van Hensbeeksingel Gouda	14,40	-0,25	Relatief	0 dB	0,80	0,80	0,80	0,80	0,80	0,80	0,80	0,80
10260	10259_Anna van Hensbeeksingel Gouda	14,00	-0,26	Relatief	0 dB	0,80	0,80	0,80	0,80	0,80	0,80	0,80	0,80
10262	10261_Anna van Hensbeeksingel Gouda	13,60	-0,27	Relatief	0 dB	0,80	0,80	0,80	0,80	0,80	0,80	0,80	0,80
10264	10263_Anna van Hensbeeksingel Gouda	14,50	-0,28	Relatief	0 dB	0,80	0,80	0,80	0,80	0,80	0,80	0,80	0,80
10266	10265_Anna van Hensbeeksingel Gouda	13,70	-0,29	Relatief	0 dB	0,80	0,80	0,80	0,80	0,80	0,80	0,80	0,80
10268	10267_Anna van Hensbeeksingel Gouda	14,80	-0,30	Relatief	0 dB	0,80	0,80	0,80	0,80	0,80	0,80	0,80	0,80
10270	10269_Dijkgraafslag Gouda	8,80	0,46	Relatief	0 dB	0,80	0,80	0,80	0,80	0,80	0,80	0,80	0,80
10271	Drossaardslag 98 Gouda	10,20	-0,52	Relatief	0 dB	0,80	0,80	0,80	0,80	0,80	0,80	0,80	0,80
10272	Drossaardslag 100 Gouda	10,50	-0,52	Relatief	0 dB	0,80	0,80	0,80	0,80	0,80	0,80	0,80	0,80
10273	Drossaardslag 102 Gouda	10,50	-0,54	Relatief	0 dB	0,80	0,80	0,80	0,80	0,80	0,80	0,80	0,80
10275	10274_Willem de Zwijgersingel Gouda	10,30	0,49	Relatief	0 dB	0,80	0,80	0,80	0,80	0,80	0,80	0,80	0,80
10277	10276_Willem de Zwijgersingel Gouda	10,70	0,49	Relatief	0 dB	0,80	0,80	0,80	0,80	0,80	0,80	0,80	0,80
10279	10278_Willem de Zwijgersingel Gouda	11,00	0,53	Relatief	0 dB	0,80	0,80	0,80	0,80	0,80	0,80	0,80	0,80
10281	10280_Bleulandweg Gouda	35,30	-0,32	Relatief	0 dB	0,80	0,80	0,80	0,80	0,80	0,80	0,80	0,80
10282	Bodegraafsestraatweg 44 Gouda	8,20	1,33	Relatief	0 dB	0,80	0,80	0,80	0,80	0,80	0,80	0,80	0,80
10283	Wethouder Venteweg 81 Gouda	7,00	0,84	Relatief	0 dB	0,80	0,80	0,80	0,80	0,80	0,80	0,80	0,80
10284	Wethouder Venteweg 83 Gouda	7,20	0,84	Relatief	0 dB	0,80	0,80	0,80	0,80	0,80	0,80	0,80	0,80
10285	Wethouder Venteweg 85 Gouda	6,90	0,85	Relatief	0 dB	0,80	0,80	0,80	0,80	0,80	0,80	0,80	0,80
10286	Willem de Zwijgersingel 220 Gouda	9,10	0,80	Relatief	0 dB	0,80	0,80	0,80	0,80	0,80	0,80	0,80	0,80
10287	Buchnerweg 5 Gouda	2,90	-0,15	Relatief	0 dB	0,80	0,80	0,80	0,80	0,80	0,80	0,80	0,80
10288	Dreef 1 Gouda	5,20	-0,41	Relatief	0 dB	0,80	0,80	0,80	0,80	0,80	0,80	0,80	0,80
10289	Wethouder Venteweg 68 Gouda	8,70	0,64	Relatief	0 dB	0,80	0,80	0,80	0,80	0,80	0,80	0,80	0,80
10290	Willem de Zwijgersingel 1 Gouda	11,40	-0,31	Relatief	0 dB	0,80	0,80	0,80	0,80	0,80	0,80	0,80	0,80
10291	Ridder van Catsweg 208 Gouda	6,80	-0,26	Relatief	0 dB	0,80	0,80	0,80	0,80	0,80	0,80	0,80	0,80
10292	Ridder van Catsweg 210 Gouda	6,90	-0,26	Relatief	0 dB	0,80	0,80	0,80	0,80	0,80	0,80	0,80	0,80
10293	Ridder van Catsweg 212 Gouda	7,10	-0,26	Relatief	0 dB	0,80	0,80	0,80	0,80	0,80	0,80	0,80	0,80
10294	Ridder van Catsweg 214 Gouda	7,10	-0,26	Relatief	0 dB	0,80	0,80	0,80	0,80	0,80	0,80	0,80	0,80
10295	Ridder van Catsweg 216 Gouda	7,10	-0,27	Relatief	0 dB	0,80	0,80	0,80	0,80	0,80	0,80	0,80	0,80
10296	Ridder van Catsweg 218 Gouda	7,10	-0,27	Relatief	0 dB	0,80	0,80	0,80	0,80	0,80	0,80	0,80	0,80
10297	Ridder van Catsweg 220 Gouda	6,90	-0,27	Relatief	0 dB	0,80	0,80	0,80	0,80	0,80	0,80	0,80	0,80
10298	Ridder van Catsweg 222 Gouda	6,70	-0,28	Relatief	0 dB	0,80	0,80	0,80	0,80	0,80	0,80	0,80	0,80
10299	Ridder van Catsweg 224 Gouda	6,80	-0,28	Relatief	0 dB	0,80	0,80	0,80	0,80	0,80	0,80	0,80	0,80
10300	Ridder van Catsweg 226 Gouda	7,60	-0,28	Relatief	0 dB	0,80	0,80	0,80	0,80	0,80	0,80	0,80	0,80
10301	Louise de Colignystraat 112 Gouda	7,60	0,58	Relatief	0 dB	0,80	0,80	0,80	0,80	0,80	0,80	0,80	0,80
10302	Willem de Zwijgersingel 194 Gouda	10,40	0,58	Relatief	0 dB	0,80	0,80	0,80	0,80	0,80	0,80	0,80	0,80
10303	Graaf Florisweg 45 Gouda	6,80	-0,09	Relatief	0 dB	0,80	0,80	0,80	0,80	0,80	0,80	0,80	0,80
10304	P.C. Bothstraat 17 Gouda	8,90	-0,11	Relatief	0 dB	0,80	0,80	0,80	0,80	0,80	0,80	0,80	0,80
10305	P.C. Bothstraat 19 Gouda	8,70	-0,11	Relatief	0 dB	0,80	0,80	0,80	0,80	0,80	0,80	0,80	0,80
10306	P.C. Bothstraat 21 Gouda	7,80	-0,12	Relatief	0 dB	0,80	0,80	0,80	0,80	0,80	0,80	0,80	0,80
10307	P.C. Bothstraat 23 Gouda	10,10	-0,13	Relatief	0 dB	0,80	0,80	0,80	0,80	0,80	0,80	0,80	0,80
10308	P.C. Bothstraat 25 Gouda	9,70	-0,13	Relatief	0 dB	0,80	0,80	0,80	0,80	0,80	0,80	0,80	0,80
10309	P.C. Bothstraat 27 Gouda	10,20	-0,13	Relatief	0 dB	0,80	0,80	0,80	0,80	0,80	0,80	0,80	0,80
10310	P.C. Bothstraat 29 Gouda	9,40	-0,13	Relatief	0 dB	0,80	0,80	0,80	0,80	0,80	0,80	0,80	0,80
10311	P.C. Bothstraat 31 Gouda	9,60	-0,14	Relatief	0 dB	0,80	0,80	0,80	0,80	0,80	0,80	0,80	0,80
10312	P.C. Bothstraat 33 Gouda	9,60	-0,14	Relatief	0 dB	0,80	0,80	0,80	0,80	0,80	0,80	0,80	0,80
10313	P.C. Bothstraat 35 Gouda	9,70	-0,14	Relatief	0 dB	0,80	0,80	0,80	0,80	0,80	0,80	0,80	0,80
10314	P.C. Bothstraat 37 Gouda	9,30	-0,14	Relatief	0 dB	0,80	0,80	0,80	0,80	0,80	0,80	0,80	0,80
10315	P.C. Bothstraat 39 Gouda	9,40	-0,15	Relatief	0 dB	0,80	0,80	0,80	0,80	0,80	0,80	0,80	0,80
10316	P.C. Bothstraat 41 Gouda	9,70	-0,15	Relatief	0 dB	0,80	0,80	0,80	0,80	0,80	0,80	0,80	0,80
10317	P.C. Bothstraat 43 Gouda	10,30	-0,15	Relatief	0 dB	0,80	0,80	0,80	0,80	0,80	0,80	0,80	0,80
10318	P.C. Bothstraat 45 Gouda	9,80	-0,16	Relatief	0 dB	0,80	0,80	0,80	0,80	0,80	0,80	0,80	0,80
10319	Graaf Florisweg 144 Gouda	11,40	1,72	Relatief	0 dB	0,80	0,80	0,80	0,80	0,80	0,80	0,80	0,80
10320	Graaf Florisweg 142 Gouda	11,40	1,72	Relatief	0 dB	0,80	0,80	0,80	0,80	0,80	0,80	0,80	0,80
10321	Achterwillenseweg 21 Gouda	11,40	0,52	Relatief	0 dB	0,80	0,80	0,80	0,80	0,80	0,80	0,80	0,80
10322	Achterwillenseweg 19 Gouda	11,20	0,52	Relatief	0 dB	0,80	0,80	0,80	0,80	0,80	0,80	0,80	0,80

Model: 2023 wegverkeer incl. Rijksweg
Groep: (hoofdgroep)
Lijst van Gebouwen, voor rekenmethode Wegverkeerslawaai - RMG-2012, wegverkeer

Naam	Omschr.	Hoogte	Maaiveld	Hdef.	Cp	Refl. 63	Refl. 125	Refl. 250	Refl. 500	Refl. 1k	Refl. 2k	Refl. 4k	Refl. 8k
10323	Graaf Florisweg 154 Gouda	11,70	1,86	Relatief	0 dB	0,80	0,80	0,80	0,80	0,80	0,80	0,80	0,80
10324	Graaf Florisweg 152 Gouda	11,60	1,85	Relatief	0 dB	0,80	0,80	0,80	0,80	0,80	0,80	0,80	0,80
10325	Graaf Florisweg 150 Gouda	11,70	1,86	Relatief	0 dB	0,80	0,80	0,80	0,80	0,80	0,80	0,80	0,80
10326	Graaf Florisweg 148 Gouda	10,90	1,85	Relatief	0 dB	0,80	0,80	0,80	0,80	0,80	0,80	0,80	0,80
10327	Graaf Florisweg 146 Gouda	10,90	1,81	Relatief	0 dB	0,80	0,80	0,80	0,80	0,80	0,80	0,80	0,80
10328	Graaf Florisweg 47 Gouda	7,00	-0,09	Relatief	0 dB	0,80	0,80	0,80	0,80	0,80	0,80	0,80	0,80
10329	Graaf Florisweg 49 Gouda	6,80	-0,09	Relatief	0 dB	0,80	0,80	0,80	0,80	0,80	0,80	0,80	0,80
10330	Graaf Florisweg 51 Gouda	7,40	-0,08	Relatief	0 dB	0,80	0,80	0,80	0,80	0,80	0,80	0,80	0,80
10331	Achterwillenseweg 8 Gouda	6,40	1,28	Relatief	0 dB	0,80	0,80	0,80	0,80	0,80	0,80	0,80	0,80
10332	Sophiastraat 94 Gouda	9,10	1,38	Relatief	0 dB	0,80	0,80	0,80	0,80	0,80	0,80	0,80	0,80
10333	Sophiastraat 96 Gouda	9,20	1,37	Relatief	0 dB	0,80	0,80	0,80	0,80	0,80	0,80	0,80	0,80
10334	Sophiastraat 98 Gouda	9,00	1,36	Relatief	0 dB	0,80	0,80	0,80	0,80	0,80	0,80	0,80	0,80
10335	Sophiastraat 100 Gouda	9,00	1,35	Relatief	0 dB	0,80	0,80	0,80	0,80	0,80	0,80	0,80	0,80
10336	Sophiastraat 102 Gouda	9,80	1,32	Relatief	0 dB	0,80	0,80	0,80	0,80	0,80	0,80	0,80	0,80
10337	Sophiastraat 104 Gouda	9,90	1,31	Relatief	0 dB	0,80	0,80	0,80	0,80	0,80	0,80	0,80	0,80
10338	Sophiastraat 106 Gouda	9,20	1,32	Relatief	0 dB	0,80	0,80	0,80	0,80	0,80	0,80	0,80	0,80
10340	10339_Statensingel Gouda	12,30	-0,13	Relatief	0 dB	0,80	0,80	0,80	0,80	0,80	0,80	0,80	0,80
10342	10341_Statensingel Gouda	12,30	-0,13	Relatief	0 dB	0,80	0,80	0,80	0,80	0,80	0,80	0,80	0,80
10344	10343_Statensingel Gouda	12,30	-0,14	Relatief	0 dB	0,80	0,80	0,80	0,80	0,80	0,80	0,80	0,80
10346	10345_Statensingel Gouda	12,70	-0,15	Relatief	0 dB	0,80	0,80	0,80	0,80	0,80	0,80	0,80	0,80
10348	10347_Statensingel Gouda	12,40	-0,17	Relatief	0 dB	0,80	0,80	0,80	0,80	0,80	0,80	0,80	0,80
10350	10349_Statensingel Gouda	12,40	-0,18	Relatief	0 dB	0,80	0,80	0,80	0,80	0,80	0,80	0,80	0,80
10352	10351_Statensingel Gouda	12,60	-0,19	Relatief	0 dB	0,80	0,80	0,80	0,80	0,80	0,80	0,80	0,80
10354	10353_Statensingel Gouda	12,40	-0,20	Relatief	0 dB	0,80	0,80	0,80	0,80	0,80	0,80	0,80	0,80
10356	10355_Statensingel Gouda	12,40	-0,22	Relatief	0 dB	0,80	0,80	0,80	0,80	0,80	0,80	0,80	0,80
10357	Ronsseplein 1 Gouda	17,20	-0,16	Relatief	0 dB	0,80	0,80	0,80	0,80	0,80	0,80	0,80	0,80
10359	10358_Statensingel Gouda	13,40	-0,20	Relatief	0 dB	0,80	0,80	0,80	0,80	0,80	0,80	0,80	0,80
10361	10360_Nieuwe Gouwe O.Z. Gouda	8,70	0,00	Relatief	0 dB	0,80	0,80	0,80	0,80	0,80	0,80	0,80	0,80
10363	10362_Ronsseweg Gouda	20,90	0,00	Relatief	0 dB	0,80	0,80	0,80	0,80	0,80	0,80	0,80	0,80
10364	Willem en Marialaan 86 Gouda	8,20	0,94	Relatief	0 dB	0,80	0,80	0,80	0,80	0,80	0,80	0,80	0,80
10365	Willem en Marialaan 84 Gouda	7,90	0,94	Relatief	0 dB	0,80	0,80	0,80	0,80	0,80	0,80	0,80	0,80
10366	Willem en Marialaan 82 Gouda	7,70	0,92	Relatief	0 dB	0,80	0,80	0,80	0,80	0,80	0,80	0,80	0,80
10367	Willem en Marialaan 80 Gouda	8,40	0,91	Relatief	0 dB	0,80	0,80	0,80	0,80	0,80	0,80	0,80	0,80
10368	Kameraarslag 7 Gouda	10,20	0,20	Relatief	0 dB	0,80	0,80	0,80	0,80	0,80	0,80	0,80	0,80
10369	Dijkgraafslag 14 Gouda	10,00	0,61	Relatief	0 dB	0,80	0,80	0,80	0,80	0,80	0,80	0,80	0,80
10370	Dijkgraafslag 16 Gouda	9,70	0,61	Relatief	0 dB	0,80	0,80	0,80	0,80	0,80	0,80	0,80	0,80
10371	Dijkgraafslag 18 Gouda	9,70	0,60	Relatief	0 dB	0,80	0,80	0,80	0,80	0,80	0,80	0,80	0,80
10372	Dijkgraafslag 20 Gouda	9,80	0,60	Relatief	0 dB	0,80	0,80	0,80	0,80	0,80	0,80	0,80	0,80
10373	Dijkgraafslag 22 Gouda	9,80	0,59	Relatief	0 dB	0,80	0,80	0,80	0,80	0,80	0,80	0,80	0,80
10374	Dijkgraafslag 24 Gouda	9,70	0,58	Relatief	0 dB	0,80	0,80	0,80	0,80	0,80	0,80	0,80	0,80
10375	Dijkgraafslag 26 Gouda	9,70	0,57	Relatief	0 dB	0,80	0,80	0,80	0,80	0,80	0,80	0,80	0,80
10376	Dijkgraafslag 28 Gouda	9,70	0,53	Relatief	0 dB	0,80	0,80	0,80	0,80	0,80	0,80	0,80	0,80
10377	Dijkgraafslag 30 Gouda	9,70	0,56	Relatief	0 dB	0,80	0,80	0,80	0,80	0,80	0,80	0,80	0,80
10378	Dijkgraafslag 32 Gouda	9,80	0,55	Relatief	0 dB	0,80	0,80	0,80	0,80	0,80	0,80	0,80	0,80
10379	Dijkgraafslag 34 Gouda	9,80	0,54	Relatief	0 dB	0,80	0,80	0,80	0,80	0,80	0,80	0,80	0,80
10380	Dijkgraafslag 36 Gouda	9,70	0,54	Relatief	0 dB	0,80	0,80	0,80	0,80	0,80	0,80	0,80	0,80
10381	Dijkgraafslag 38 Gouda	9,70	0,53	Relatief	0 dB	0,80	0,80	0,80	0,80	0,80	0,80	0,80	0,80
10382	Bodegraafsestraatweg 26 Gouda	9,40	1,43	Relatief	0 dB	0,80	0,80	0,80	0,80	0,80	0,80	0,80	0,80
10383	Sophiastraat 35 Gouda	8,80	1,55	Relatief	0 dB	0,80	0,80	0,80	0,80	0,80	0,80	0,80	0,80
10384	Sophiastraat 37 Gouda	8,50	1,54	Relatief	0 dB	0,80	0,80	0,80	0,80	0,80	0,80	0,80	0,80
10385	Sophiastraat 39 Gouda	8,50	1,54	Relatief	0 dB	0,80	0,80	0,80	0,80	0,80	0,80	0,80	0,80
10386	Sophiastraat 41 Gouda	8,50	1,48	Relatief	0 dB	0,80	0,80	0,80	0,80	0,80	0,80	0,80	0,80
10387	Sophiastraat 43 Gouda	8,50	1,49	Relatief	0 dB	0,80	0,80	0,80	0,80	0,80	0,80	0,80	0,80
10388	Sophiastraat 45 Gouda	8,50	1,49	Relatief	0 dB	0,80	0,80	0,80	0,80	0,80	0,80	0,80	0,80
10389	Sophiastraat 47 Gouda	8,50	1,49	Relatief	0 dB	0,80	0,80	0,80	0,80	0,80	0,80	0,80	0,80
10390	Sophiastraat 49 Gouda	8,50	1,51	Relatief	0 dB	0,80	0,80	0,80	0,80	0,80	0,80	0,80	0,80
10392	10391_Anna van Hensbeeksingel Gouda	14,00	-0,26	Relatief	0 dB	0,80	0,80	0,80	0,80	0,80	0,80	0,80	0,80
10394	10393_Anna van Hensbeeksingel Gouda	14,50	-0,27	Relatief	0 dB	0,80	0,80	0,80	0,80	0,80	0,80	0,80	0,80
10396	10395_Anna van Hensbeeksingel Gouda	14,20	-0,28	Relatief	0 dB	0,80	0,80	0,80	0,80	0,80	0,80	0,80	0,80
10398	10397_Anna van Hensbeeksingel Gouda	14,80	-0,28	Relatief	0 dB	0,80	0,80	0,80	0,80	0,80	0,80	0,80	0,80
10400	10399_Anna van Hensbeeksingel Gouda	13,90	-0,30	Relatief	0 dB	0,80	0,80	0,80	0,80	0,80	0,80	0,80	0,80
10402	10401_Anna van Hensbeeksingel Gouda	14,90	-0,31	Relatief	0 dB	0,80	0,80	0,80	0,80	0,80	0,80	0,80	0,80
10404	10403_Anna van Hensbeeksingel Gouda	14,80	-0,32	Relatief	0 dB	0,80	0,80	0,80	0,80	0,80	0,80	0,80	0,80
10406	10405_Anna van Hensbeeksingel Gouda	14,70	-0,32	Relatief	0 dB	0,80	0,80	0,80	0,80	0,80	0,80	0,80	0,80
10407	Wethouder Venteweg 47 Gouda	8,70	1,13	Relatief	0 dB	0,80	0,80	0,80	0,80	0,80	0,80	0,80	0,80
10408	Wethouder Venteweg 49 Gouda	8,80	1,14	Relatief	0 dB	0,80	0,80	0,80	0,80	0,80	0,80	0,80	0,80
10410	10409_Willem de Zwijgersingel Gouda	11,40	0,60	Relatief	0 dB	0,80	0,80	0,80	0,80	0,80	0,80	0,80	0,80
10412	10411_Willem de Zwijgersingel Gouda	11,40	0,63	Relatief	0 dB	0,80	0,80	0,80	0,80	0,80	0,80	0,80	0,80
10413	Bodegraafsestraatweg 46 Gouda	8,50	1,27	Relatief	0 dB	0,80	0,80	0,80	0,80	0,80	0,80	0,80	0,80
10414	Anna van Hensbeeksingel 405 Gouda	7,20	-0,43	Relatief	0 dB	0,80	0,80	0,80	0,80	0,80	0,80	0,80	0,80
10415	Dreef 3 Gouda	7,30	-0,43	Relatief	0 dB	0,80	0,80	0,80	0,80	0,80	0,80	0,80	0,80
10416	Dreef 5 Gouda	7,20	-0,44	Relatief	0 dB	0,80	0,80	0,80	0,80	0,80	0,80	0,80	0,80
10417	Dreef 7 Gouda	7,00	-0,45	Relatief	0 dB	0,80	0,80	0,80	0,80	0,80	0,80	0,80	0,80
10418	Anna van Hensbeeksingel 403 Gouda	7,30	-0,45	Relatief	0 dB	0,80	0,80	0,80	0,80	0,80	0,80	0,80	0,80
10419	Anna van Hensbeeksingel 401 Gouda	7,30	-0,43	Relatief	0 dB	0,80	0,80	0,80	0,80	0,80	0,80	0,80	0,80
10420	Gentseweg 5 Gouda	18,40	-0,20	Relatief	0 dB	0,80	0,80	0,80	0,80	0,80	0,80	0,80	0,80
10421	Jan van Riebeecklaan 63 Gouda	8,90	-0,38	Relatief	0 dB	0,80	0,80	0,80	0,80	0,80	0,80	0,80	0,80
10422	Jan van Riebeecklaan 65 Gouda	8,30	-0,38	Relatief	0 dB	0,80	0,80	0,80	0,80	0,80	0,80	0,80	0,80
10423	Jan van Riebeecklaan 67 Gouda	8,40	-0,38	Relatief	0 dB	0,80	0,80	0,80	0,80	0,80	0,80	0,80	0,80
10424	Jan van Riebeecklaan 69 Gouda	8,50	-0,39	Relatief	0 dB	0,80	0,80	0,80	0,80	0,80	0,80	0,80	0,80
10425	Jan van Riebeecklaan 71 Gouda	8,50	-0,39	Relatief	0 dB	0,80	0,80	0,80	0,80	0,80	0,80	0,80	0,80
10426	Jan van Riebeecklaan 73 Gouda	8,50	-0,40	Relatief	0 dB	0,80	0,80	0,80	0,80	0,80	0,80	0,80	0,80
10427	Jan van Riebeecklaan 24 Gouda	8,80	-0,40	Relatief	0 dB	0,80	0,80	0,80	0,80	0,80	0,80	0,80	0,80
10428	Jan van Riebeecklaan 22 Gouda	8,70	-0,40	Relatief	0 dB	0,80	0,80	0,80	0,80	0,80	0,80	0,80	0,80
10429	Wethouder Venteweg 70 Gouda	7,90	0,63	Relatief	0 dB	0,80	0,80	0,80	0,80	0,80	0,80	0,80	0,80
10430	Jan van Riebeecklaan 20 Gouda	8,30	-0,41	Relatief	0 dB	0,80	0,80	0,80	0,80	0,80	0,80	0,80	0,80
10431	Jan van Riebeecklaan 18 Gouda	8,30	-0,41	Relatief	0 dB	0,80	0,80	0,80	0,80	0,80	0,80	0,80	0,80
10433	10432_Graaf Florisweg Gouda	13,00	-0,08	Relatief	0 dB	0,80	0,80	0,80	0,80	0,80	0,80	0,80	0,80
10435	10434_Graaf Florisweg Gouda	9,00	-0,06	Relatief	0 dB	0,80	0,80	0,80	0,80	0,80	0,80	0,80	0,80
10436	Graaf Florisweg 73a Gouda	10,70	-0,09	Relatief	0 dB	0,80	0,80	0,80	0,80	0,80	0,80	0,80	0,80
10438	10437_P.C. Bothstraat Gouda	7,40	-0,10	Relatief	0 dB	0,80	0,80	0,80	0,80	0,80	0,80	0,80	0,80
10439	Geen verblijfsobject	7,20	-0,10	Relatief	0 dB	0,80	0,80	0,80	0,80	0,80	0,80	0,80	0,80
10440	Geen verblijfsobject	7,20	-0,11	Relatief	0 dB	0,80	0,80	0,80	0,80	0,80	0,80	0,80	0,80
10442	10441_P.C. Bothstraat Gouda	9,00	-0,13	Relatief	0 dB	0,80	0,80	0,80	0,80	0,80	0,80	0,80	0,80
10443	P.C. Bothstraat 20 Gouda	9,10	-0,13	Relatief	0 dB	0,80	0,80	0,80	0,80	0,80	0,80	0,80	0,80
10444	P.C. Bothstraat 24 Gouda	8,50	-0,13	Relatief	0 dB	0,80	0,80	0,80	0,80	0,80	0,80	0,80	0,80
10445	P.C. Bothstraat 26 Gouda	6,40	-0,14	Relatief	0 dB	0,80	0,80	0,80	0,80	0,80	0,80	0,80	0,80
10446	P.C. Bothstraat 28 Gouda	6,60	-0,14	Relatief	0 dB	0,80	0,80	0,80	0,80	0,80	0,80	0,80	0,80
10447	P.C. Bothstraat 30 Gouda	6,30	-0,14	Relatief	0 dB	0,80	0,80	0,80	0,80	0,80	0,80	0,80	0,80
10448	P.C. Bothstraat 34 Gouda	6,70	-0,15	Relatief	0 dB	0,80	0,80	0,80	0,80	0,80	0,80	0,80	0,80

Model: 2023 wegverkeer incl. Rijksweg
Groep: (hoofdgroep)
Lijst van Gebouwen, voor rekenmethode Wegverkeerslawaai - RMG-2012, wegverkeer

Naam	Omschr.	Hoogte	Maaiveld	Hdef.	Cp	Refl. 63	Refl. 125	Refl. 250	Refl. 500	Refl. 1k	Refl. 2k	Refl. 4k	Refl. 8k
10449	P.C. Bothstraat 36 Gouda	6,60	-0,15	Relatief	0 dB	0,80	0,80	0,80	0,80	0,80	0,80	0,80	0,80
10450	P.C. Bothstraat 38 Gouda	6,90	-0,15	Relatief	0 dB	0,80	0,80	0,80	0,80	0,80	0,80	0,80	0,80
10451	Kameraarslag 9 Gouda	10,40	0,22	Relatief	0 dB	0,80	0,80	0,80	0,80	0,80	0,80	0,80	0,80
10452	Kameraarslag 5 Gouda	10,30	0,16	Relatief	0 dB	0,80	0,80	0,80	0,80	0,80	0,80	0,80	0,80
10453	Kameraarslag 11 Gouda	10,30	0,26	Relatief	0 dB	0,80	0,80	0,80	0,80	0,80	0,80	0,80	0,80
10454	Kameraarslag 3 Gouda	10,40	0,11	Relatief	0 dB	0,80	0,80	0,80	0,80	0,80	0,80	0,80	0,80
10455	Kameraarslag 13 Gouda	10,30	0,31	Relatief	0 dB	0,80	0,80	0,80	0,80	0,80	0,80	0,80	0,80
10456	Kameraarslag 1 Gouda	10,30	0,08	Relatief	0 dB	0,80	0,80	0,80	0,80	0,80	0,80	0,80	0,80
10457	Kameraarslag 15 Gouda	10,40	0,35	Relatief	0 dB	0,80	0,80	0,80	0,80	0,80	0,80	0,80	0,80
10458	Kameraarslag 17 Gouda	10,20	0,39	Relatief	0 dB	0,80	0,80	0,80	0,80	0,80	0,80	0,80	0,80
10459	Kameraarslag 19 Gouda	10,00	0,39	Relatief	0 dB	0,80	0,80	0,80	0,80	0,80	0,80	0,80	0,80
10460	Kameraarslag 21 Gouda	10,10	0,38	Relatief	0 dB	0,80	0,80	0,80	0,80	0,80	0,80	0,80	0,80
10461	Kameraarslag 23 Gouda	10,40	0,38	Relatief	0 dB	0,80	0,80	0,80	0,80	0,80	0,80	0,80	0,80
10462	Graaf van Bloisstraat 37 Gouda	8,70	-0,12	Relatief	0 dB	0,80	0,80	0,80	0,80	0,80	0,80	0,80	0,80
10463	Graaf van Bloisstraat 39 Gouda	6,30	-0,12	Relatief	0 dB	0,80	0,80	0,80	0,80	0,80	0,80	0,80	0,80
10464	Bodegraafsestraatweg 8 Gouda	9,70	1,41	Relatief	0 dB	0,80	0,80	0,80	0,80	0,80	0,80	0,80	0,80
10465	Bodegraafsestraatweg 10 Gouda	9,90	1,41	Relatief	0 dB	0,80	0,80	0,80	0,80	0,80	0,80	0,80	0,80
10466	Wethouder Venteweg 8 Gouda	6,40	1,21	Relatief	0 dB	0,80	0,80	0,80	0,80	0,80	0,80	0,80	0,80
10467	Wethouder Venteweg 10 Gouda	6,40	1,21	Relatief	0 dB	0,80	0,80	0,80	0,80	0,80	0,80	0,80	0,80
10469	10468_Anna van Hensbeeksingel Gouda	14,30	-0,13	Relatief	0 dB	0,80	0,80	0,80	0,80	0,80	0,80	0,80	0,80
10471	10470_Anna van Hensbeeksingel Gouda	14,60	-0,13	Relatief	0 dB	0,80	0,80	0,80	0,80	0,80	0,80	0,80	0,80
10473	10472_Anna van Hensbeeksingel Gouda	14,70	-0,13	Relatief	0 dB	0,80	0,80	0,80	0,80	0,80	0,80	0,80	0,80
10475	10474_Anna van Hensbeeksingel Gouda	13,90	-0,13	Relatief	0 dB	0,80	0,80	0,80	0,80	0,80	0,80	0,80	0,80
10476	Wethouder Venteweg 51 Gouda	7,20	1,10	Relatief	0 dB	0,80	0,80	0,80	0,80	0,80	0,80	0,80	0,80
10477	Wethouder Venteweg 53 Gouda	6,30	1,09	Relatief	0 dB	0,80	0,80	0,80	0,80	0,80	0,80	0,80	0,80
10478	Wethouder Venteweg 55 Gouda	6,30	1,08	Relatief	0 dB	0,80	0,80	0,80	0,80	0,80	0,80	0,80	0,80
10479	Wethouder Venteweg 57 Gouda	6,30	1,01	Relatief	0 dB	0,80	0,80	0,80	0,80	0,80	0,80	0,80	0,80
10480	Wethouder Venteweg 59 Gouda	6,50	0,99	Relatief	0 dB	0,80	0,80	0,80	0,80	0,80	0,80	0,80	0,80
10481	Baljuwslag 1 Gouda	9,90	0,52	Relatief	0 dB	0,80	0,80	0,80	0,80	0,80	0,80	0,80	0,80
10482	Baljuwslag 3 Gouda	9,70	0,52	Relatief	0 dB	0,80	0,80	0,80	0,80	0,80	0,80	0,80	0,80
10483	Baljuwslag 5 Gouda	9,90	0,50	Relatief	0 dB	0,80	0,80	0,80	0,80	0,80	0,80	0,80	0,80
10484	Baljuwslag 7 Gouda	9,80	0,48	Relatief	0 dB	0,80	0,80	0,80	0,80	0,80	0,80	0,80	0,80
10486	10485_Statensingel Gouda	12,00	-0,27	Relatief	0 dB	0,80	0,80	0,80	0,80	0,80	0,80	0,80	0,80
10488	10487_Willem de Zwijgersingel Gouda	15,20	-0,27	Relatief	0 dB	0,80	0,80	0,80	0,80	0,80	0,80	0,80	0,80
10489	Jan van Beaumontstraat 81 Gouda	6,10	-0,26	Relatief	0 dB	0,80	0,80	0,80	0,80	0,80	0,80	0,80	0,80
10490	Bleulandweg 1d Gouda	13,20	-0,05	Relatief	0 dB	0,80	0,80	0,80	0,80	0,80	0,80	0,80	0,80
10491	Geen verblijfsobject	3,00	-0,23	Relatief	0 dB	0,80	0,80	0,80	0,80	0,80	0,80	0,80	0,80
10492	Baljuwslag 9 Gouda	9,90	0,36	Relatief	0 dB	0,80	0,80	0,80	0,80	0,80	0,80	0,80	0,80
10493	Baljuwslag 11 Gouda	9,70	0,36	Relatief	0 dB	0,80	0,80	0,80	0,80	0,80	0,80	0,80	0,80
10494	Baljuwslag 13 Gouda	9,80	0,34	Relatief	0 dB	0,80	0,80	0,80	0,80	0,80	0,80	0,80	0,80
10495	Baljuwslag 15 Gouda	9,70	0,31	Relatief	0 dB	0,80	0,80	0,80	0,80	0,80	0,80	0,80	0,80
10496	Baljuwslag 17 Gouda	9,70	0,28	Relatief	0 dB	0,80	0,80	0,80	0,80	0,80	0,80	0,80	0,80
10497	Baljuwslag 19 Gouda	9,70	0,26	Relatief	0 dB	0,80	0,80	0,80	0,80	0,80	0,80	0,80	0,80
10498	Baljuwslag 21 Gouda	9,70	0,23	Relatief	0 dB	0,80	0,80	0,80	0,80	0,80	0,80	0,80	0,80
10499	Baljuwslag 23 Gouda	9,80	0,20	Relatief	0 dB	0,80	0,80	0,80	0,80	0,80	0,80	0,80	0,80
10500	Baljuwslag 25 Gouda	9,80	0,18	Relatief	0 dB	0,80	0,80	0,80	0,80	0,80	0,80	0,80	0,80
10501	Baljuwslag 27 Gouda	9,80	0,15	Relatief	0 dB	0,80	0,80	0,80	0,80	0,80	0,80	0,80	0,80
10503	10502_Graaf Adolfstraat Gouda	12,30	0,29	Relatief	0 dB	0,80	0,80	0,80	0,80	0,80	0,80	0,80	0,80
10505	10504_Graaf Adolfstraat Gouda	12,30	0,29	Relatief	0 dB	0,80	0,80	0,80	0,80	0,80	0,80	0,80	0,80
10507	10506_Graaf Adolfstraat Gouda	12,40	0,40	Relatief	0 dB	0,80	0,80	0,80	0,80	0,80	0,80	0,80	0,80
10508	Stadhouderslaan 5 Gouda	8,80	1,00	Relatief	0 dB	0,80	0,80	0,80	0,80	0,80	0,80	0,80	0,80
10509	Stadhouderslaan 6 Gouda	8,90	1,00	Relatief	0 dB	0,80	0,80	0,80	0,80	0,80	0,80	0,80	0,80
10510	Stadhouderslaan 7 Gouda	8,80	1,00	Relatief	0 dB	0,80	0,80	0,80	0,80	0,80	0,80	0,80	0,80
10511	Graaf van Bloisstraat 76 Gouda	6,20	-0,17	Relatief	0 dB	0,80	0,80	0,80	0,80	0,80	0,80	0,80	0,80
10512	Graaf van Bloisstraat 78 Gouda	6,10	-0,17	Relatief	0 dB	0,80	0,80	0,80	0,80	0,80	0,80	0,80	0,80
10513	Graaf van Bloisstraat 80 Gouda	6,40	-0,17	Relatief	0 dB	0,80	0,80	0,80	0,80	0,80	0,80	0,80	0,80
10514	Jan van Riebeecklaan 16 Gouda	8,40	-0,42	Relatief	0 dB	0,80	0,80	0,80	0,80	0,80	0,80	0,80	0,80
10515	Jan van Riebeecklaan 14 Gouda	8,30	-0,43	Relatief	0 dB	0,80	0,80	0,80	0,80	0,80	0,80	0,80	0,80
10516	Jan van Riebeecklaan 12 Gouda	8,20	-0,43	Relatief	0 dB	0,80	0,80	0,80	0,80	0,80	0,80	0,80	0,80
10517	Jan van Riebeecklaan 10 Gouda	8,50	-0,44	Relatief	0 dB	0,80	0,80	0,80	0,80	0,80	0,80	0,80	0,80
10518	Jan van Riebeecklaan 8 Gouda	8,50	-0,44	Relatief	0 dB	0,80	0,80	0,80	0,80	0,80	0,80	0,80	0,80
10519	Jan van Riebeecklaan 6 Gouda	8,50	-0,45	Relatief	0 dB	0,80	0,80	0,80	0,80	0,80	0,80	0,80	0,80
10520	Jan van Riebeecklaan 4 Gouda	8,60	-0,45	Relatief	0 dB	0,80	0,80	0,80	0,80	0,80	0,80	0,80	0,80
10521	Jan van Riebeecklaan 2 Gouda	8,70	-0,46	Relatief	0 dB	0,80	0,80	0,80	0,80	0,80	0,80	0,80	0,80
10522	Wethouder Venteweg 87 Gouda	9,60	0,84	Relatief	0 dB	0,80	0,80	0,80	0,80	0,80	0,80	0,80	0,80
10523	Wethouder Venteweg 89 Gouda	9,50	0,82	Relatief	0 dB	0,80	0,80	0,80	0,80	0,80	0,80	0,80	0,80
10524	Gaarderslag 2 Gouda	9,80	0,29	Relatief	0 dB	0,80	0,80	0,80	0,80	0,80	0,80	0,80	0,80
10525	Gaarderslag 4 Gouda	9,90	0,29	Relatief	0 dB	0,80	0,80	0,80	0,80	0,80	0,80	0,80	0,80
10526	Gaarderslag 6 Gouda	9,80	0,26	Relatief	0 dB	0,80	0,80	0,80	0,80	0,80	0,80	0,80	0,80
10527	Gaarderslag 8 Gouda	9,90	0,23	Relatief	0 dB	0,80	0,80	0,80	0,80	0,80	0,80	0,80	0,80
10528	Buchnerweg 3 Gouda	7,60	-0,15	Relatief	0 dB	0,80	0,80	0,80	0,80	0,80	0,80	0,80	0,80
10530	10529_Kolkmanstraat Gouda	12,90	-0,02	Relatief	0 dB	0,80	0,80	0,80	0,80	0,80	0,80	0,80	0,80
10532	10531_Kolkmanstraat Gouda	12,60	-0,02	Relatief	0 dB	0,80	0,80	0,80	0,80	0,80	0,80	0,80	0,80
10534	10533_Kolkmanstraat Gouda	12,00	-0,03	Relatief	0 dB	0,80	0,80	0,80	0,80	0,80	0,80	0,80	0,80
10535	Gaarderslag 10 Gouda	9,70	0,10	Relatief	0 dB	0,80	0,80	0,80	0,80	0,80	0,80	0,80	0,80
10536	Gaarderslag 12 Gouda	9,90	0,10	Relatief	0 dB	0,80	0,80	0,80	0,80	0,80	0,80	0,80	0,80
10537	Gaarderslag 14 Gouda	9,70	0,07	Relatief	0 dB	0,80	0,80	0,80	0,80	0,80	0,80	0,80	0,80
10538	Gaarderslag 16 Gouda	9,70	0,04	Relatief	0 dB	0,80	0,80	0,80	0,80	0,80	0,80	0,80	0,80
10539	Gaarderslag 18 Gouda	9,60	0,02	Relatief	0 dB	0,80	0,80	0,80	0,80	0,80	0,80	0,80	0,80
10540	Gaarderslag 20 Gouda	9,80	-0,01	Relatief	0 dB	0,80	0,80	0,80	0,80	0,80	0,80	0,80	0,80
10541	Gaarderslag 22 Gouda	9,90	-0,04	Relatief	0 dB	0,80	0,80	0,80	0,80	0,80	0,80	0,80	0,80
10542	Gaarderslag 24 Gouda	9,70	-0,07	Relatief	0 dB	0,80	0,80	0,80	0,80	0,80	0,80	0,80	0,80
10543	Gaarderslag 26 Gouda	9,90	-0,09	Relatief	0 dB	0,80	0,80	0,80	0,80	0,80	0,80	0,80	0,80
10544	Bodegraafsestraatweg 48 Gouda	9,20	1,27	Relatief	0 dB	0,80	0,80	0,80	0,80	0,80	0,80	0,80	0,80
10545	Jan van Renesseplein 2 Gouda	9,00	1,27	Relatief	0 dB	0,80	0,80	0,80	0,80	0,80	0,80	0,80	0,80
10546	Jan van Renesseplein 4 Gouda	8,90	1,29	Relatief	0 dB	0,80	0,80	0,80	0,80	0,80	0,80	0,80	0,80
10547	Jan van Renesseplein 6 Gouda	9,10	1,34	Relatief	0 dB	0,80	0,80	0,80	0,80	0,80	0,80	0,80	0,80
10548	Jan van Renesseplein 8 Gouda	8,90	1,34	Relatief	0 dB	0,80	0,80	0,80	0,80	0,80	0,80	0,80	0,80
10549	Jan van Renesseplein 10 Gouda	9,10	1,35	Relatief	0 dB	0,80	0,80	0,80	0,80	0,80	0,80	0,80	0,80
10550	Achterwillenseweg 10 Gouda	6,30	1,25	Relatief	0 dB	0,80	0,80	0,80	0,80	0,80	0,80	0,80	0,80
10551	Achterwillenseweg 12 Gouda	6,70	1,23	Relatief	0 dB	0,80	0,80	0,80	0,80	0,80	0,80	0,80	0,80
10552	Achterwillenseweg 14 Gouda	7,00	1,21	Relatief	0 dB	0,80	0,80	0,80	0,80	0,80	0,80	0,80	0,80
10553	Geen verblijfsobject	6,30	1,19	Relatief	0 dB	0,80	0,80	0,80	0,80	0,80	0,80	0,80	0,80
10554	Graaf Florisweg 53 Gouda	7,90	-0,07	Relatief	0 dB	0,80	0,80	0,80	0,80	0,80	0,80	0,80	0,80
10555	Graaf Florisweg 55 Gouda	7,50	-0,05	Relatief	0 dB	0,80	0,80	0,80	0,80	0,80	0,80	0,80	0,80
10556	Graaf Florisweg 57 Gouda	8,10	-0,05	Relatief	0 dB	0,80	0,80	0,80	0,80	0,80	0,80	0,80	0,80
10557	Graaf Florisweg 59 Gouda	7,40	-0,04	Relatief	0 dB	0,80	0,80	0,80	0,80	0,80	0,80	0,80	0,80
10558	Achterwillenseweg 22 Gouda	8,80	1,10	Relatief	0 dB	0,80	0,80	0,80	0,80	0,80	0,80	0,80	0,80
10559	Achterwillenseweg 20 Gouda	8,10	1,10	Relatief	0 dB	0,80	0,80	0,80	0,80	0,80	0,80	0,80	0,80
10560	Achterwillenseweg 18 Gouda	8,20	1,13	Relatief	0 dB	0,80	0,80	0,80	0,80	0,80	0,80	0,80	0,80

Model: 2023 wegverkeer incl. Rijksweg
Groep: (hoofdgroep)
Lijst van Gebouwen, voor rekenmethode Wegverkeerslawaai - RMG-2012, wegverkeer

Naam	Omschr.	Hoogte	Maaiveld	Hdef.	Cp	Refl. 63	Refl. 125	Refl. 250	Refl. 500	Refl. 1k	Refl. 2k	Refl. 4k	Refl. 8k
10561	Achterwillenseweg 16 Gouda	8,50	1,14	Relatief	0 dB	0,80	0,80	0,80	0,80	0,80	0,80	0,80	0,80
10562	Graaf Florisweg 132 Gouda	9,60	1,45	Relatief	0 dB	0,80	0,80	0,80	0,80	0,80	0,80	0,80	0,80
10563	Graaf Florisweg 134 Gouda	10,80	1,45	Relatief	0 dB	0,80	0,80	0,80	0,80	0,80	0,80	0,80	0,80
10564	Graaf Florisweg 136 Gouda	9,90	1,48	Relatief	0 dB	0,80	0,80	0,80	0,80	0,80	0,80	0,80	0,80
10565	Graaf Florisweg 138 Gouda	11,50	1,57	Relatief	0 dB	0,80	0,80	0,80	0,80	0,80	0,80	0,80	0,80
10566	Graaf Florisweg 140 Gouda	11,00	1,57	Relatief	0 dB	0,80	0,80	0,80	0,80	0,80	0,80	0,80	0,80
10567	Achterwillenseweg 17 Gouda	11,00	0,60	Relatief	0 dB	0,80	0,80	0,80	0,80	0,80	0,80	0,80	0,80
10568	Achterwillenseweg 15 Gouda	10,50	0,60	Relatief	0 dB	0,80	0,80	0,80	0,80	0,80	0,80	0,80	0,80
10569	Geen verblijfsobject	3,00	0,51	Relatief	0 dB	0,80	0,80	0,80	0,80	0,80	0,80	0,80	0,80
10570	Graaf Florisweg 61 Gouda	7,70	-0,01	Relatief	0 dB	0,80	0,80	0,80	0,80	0,80	0,80	0,80	0,80
10571	Graaf Florisweg 63 Gouda	7,40	-0,02	Relatief	0 dB	0,80	0,80	0,80	0,80	0,80	0,80	0,80	0,80
10572	Graaf Florisweg 65 Gouda	7,90	-0,02	Relatief	0 dB	0,80	0,80	0,80	0,80	0,80	0,80	0,80	0,80
10573	Graaf Florisweg 67 Gouda	7,50	-0,02	Relatief	0 dB	0,80	0,80	0,80	0,80	0,80	0,80	0,80	0,80
10575	10574_Zwarteweg Gouda	8,80	1,37	Relatief	0 dB	0,80	0,80	0,80	0,80	0,80	0,80	0,80	0,80
10577	10576_Graaf Florisweg Gouda	12,00	-0,03	Relatief	0 dB	0,80	0,80	0,80	0,80	0,80	0,80	0,80	0,80
10578	Achterwillenseweg 11 Gouda	9,80	0,64	Relatief	0 dB	0,80	0,80	0,80	0,80	0,80	0,80	0,80	0,80
10579	Achterwillenseweg 13 Gouda	9,00	0,62	Relatief	0 dB	0,80	0,80	0,80	0,80	0,80	0,80	0,80	0,80
10580	Achterwillenseweg 6 Gouda	8,40	1,33	Relatief	0 dB	0,80	0,80	0,80	0,80	0,80	0,80	0,80	0,80
10581	Achterwillenseweg 4 Gouda	8,30	1,30	Relatief	0 dB	0,80	0,80	0,80	0,80	0,80	0,80	0,80	0,80
10583	10582_Anna van Hensbeeksingel Gouda	14,00	-0,15	Relatief	0 dB	0,80	0,80	0,80	0,80	0,80	0,80	0,80	0,80
10585	10584_Anna van Hensbeeksingel Gouda	14,10	-0,15	Relatief	0 dB	0,80	0,80	0,80	0,80	0,80	0,80	0,80	0,80
10587	10586_Anna van Hensbeeksingel Gouda	14,20	-0,14	Relatief	0 dB	0,80	0,80	0,80	0,80	0,80	0,80	0,80	0,80
10589	10588_Anna van Hensbeeksingel Gouda	14,10	-0,15	Relatief	0 dB	0,80	0,80	0,80	0,80	0,80	0,80	0,80	0,80
10591	10590_Anna van Hensbeeksingel Gouda	14,60	-0,16	Relatief	0 dB	0,80	0,80	0,80	0,80	0,80	0,80	0,80	0,80
10593	10592_Anna van Hensbeeksingel Gouda	13,80	-0,16	Relatief	0 dB	0,80	0,80	0,80	0,80	0,80	0,80	0,80	0,80
10594	Prins Mauritsstraat 8 Gouda	8,00	1,14	Relatief	0 dB	0,80	0,80	0,80	0,80	0,80	0,80	0,80	0,80
10595	Wethouder Venteweg 12 Gouda	6,30	1,19	Relatief	0 dB	0,80	0,80	0,80	0,80	0,80	0,80	0,80	0,80
10596	Wethouder Venteweg 14 Gouda	6,20	1,19	Relatief	0 dB	0,80	0,80	0,80	0,80	0,80	0,80	0,80	0,80
10597	Graaf van Bloisstraat 41 Gouda	7,20	-0,12	Relatief	0 dB	0,80	0,80	0,80	0,80	0,80	0,80	0,80	0,80
10598	Graaf van Bloisstraat 43 Gouda	7,20	-0,12	Relatief	0 dB	0,80	0,80	0,80	0,80	0,80	0,80	0,80	0,80
10599	Graaf van Bloisstraat 45 Gouda	7,20	-0,12	Relatief	0 dB	0,80	0,80	0,80	0,80	0,80	0,80	0,80	0,80
10600	Graaf van Bloisstraat 47 Gouda	7,40	-0,13	Relatief	0 dB	0,80	0,80	0,80	0,80	0,80	0,80	0,80	0,80
10601	Graaf van Bloisstraat 49 Gouda	7,30	-0,13	Relatief	0 dB	0,80	0,80	0,80	0,80	0,80	0,80	0,80	0,80
10602	Graaf van Bloisstraat 51 Gouda	7,20	-0,14	Relatief	0 dB	0,80	0,80	0,80	0,80	0,80	0,80	0,80	0,80
10603	Oranje-Nassaulaan 1 Gouda	8,50	0,26	Relatief	0 dB	0,80	0,80	0,80	0,80	0,80	0,80	0,80	0,80
10604	Oranje-Nassaulaan 2 Gouda	9,00	0,26	Relatief	0 dB	0,80	0,80	0,80	0,80	0,80	0,80	0,80	0,80
10605	Oranje-Nassaulaan 3 Gouda	8,60	0,30	Relatief	0 dB	0,80	0,80	0,80	0,80	0,80	0,80	0,80	0,80
10606	Oranje-Nassaulaan 4 Gouda	9,10	0,35	Relatief	0 dB	0,80	0,80	0,80	0,80	0,80	0,80	0,80	0,80
10607	Oranje-Nassaulaan 5 Gouda	8,30	0,41	Relatief	0 dB	0,80	0,80	0,80	0,80	0,80	0,80	0,80	0,80
10608	Oranje-Nassaulaan 6 Gouda	9,20	0,46	Relatief	0 dB	0,80	0,80	0,80	0,80	0,80	0,80	0,80	0,80
10609	Oranje-Nassaulaan 7 Gouda	9,20	0,50	Relatief	0 dB	0,80	0,80	0,80	0,80	0,80	0,80	0,80	0,80
10611	10610_Ronsseweg Gouda	8,90	-0,10	Relatief	0 dB	0,80	0,80	0,80	0,80	0,80	0,80	0,80	0,80
10612	Ingelandslag 9 Gouda	10,60	0,61	Relatief	0 dB	0,80	0,80	0,80	0,80	0,80	0,80	0,80	0,80
10613	Graaf van Bloisstraat 82 Gouda	6,00	-0,17	Relatief	0 dB	0,80	0,80	0,80	0,80	0,80	0,80	0,80	0,80
10614	Graaf van Bloisstraat 84 Gouda	6,40	-0,18	Relatief	0 dB	0,80	0,80	0,80	0,80	0,80	0,80	0,80	0,80
10615	Graaf van Bloisstraat 86 Gouda	6,20	-0,18	Relatief	0 dB	0,80	0,80	0,80	0,80	0,80	0,80	0,80	0,80
10616	Graaf van Bloisstraat 88 Gouda	6,30	-0,18	Relatief	0 dB	0,80	0,80	0,80	0,80	0,80	0,80	0,80	0,80
10617	Graaf van Bloisstraat 90 Gouda	8,70	-0,18	Relatief	0 dB	0,80	0,80	0,80	0,80	0,80	0,80	0,80	0,80
10618	Graaf van Bloisstraat 92 Gouda	8,70	-0,19	Relatief	0 dB	0,80	0,80	0,80	0,80	0,80	0,80	0,80	0,80
10619	Graaf van Bloisstraat 94 Gouda	8,80	-0,19	Relatief	0 dB	0,80	0,80	0,80	0,80	0,80	0,80	0,80	0,80
10621	10620_van Oldenbarneveltstraat Gouda	8,60	-0,20	Relatief	0 dB	0,80	0,80	0,80	0,80	0,80	0,80	0,80	0,80
10622	Geen verblijfsobject	3,00	-0,20	Relatief	0 dB	0,80	0,80	0,80	0,80	0,80	0,80	0,80	0,80
10624	10623_Savelberghof Gouda	16,10	-0,01	Relatief	0 dB	0,80	0,80	0,80	0,80	0,80	0,80	0,80	0,80
10625	Bleulandweg 1a Gouda	13,00	-0,13	Relatief	0 dB	0,80	0,80	0,80	0,80	0,80	0,80	0,80	0,80
10627	10626_Savelberghof Gouda	19,70	-0,17	Relatief	0 dB	0,80	0,80	0,80	0,80	0,80	0,80	0,80	0,80
10628	P.C. Bothstraat 89 Gouda	6,10	-0,23	Relatief	0 dB	0,80	0,80	0,80	0,80	0,80	0,80	0,80	0,80
10629	P.C. Bothstraat 91 Gouda	6,10	-0,25	Relatief	0 dB	0,80	0,80	0,80	0,80	0,80	0,80	0,80	0,80
10630	P.C. Bothstraat 93 Gouda	6,30	-0,25	Relatief	0 dB	0,80	0,80	0,80	0,80	0,80	0,80	0,80	0,80
10631	P.C. Bothstraat 95 Gouda	6,70	-0,24	Relatief	0 dB	0,80	0,80	0,80	0,80	0,80	0,80	0,80	0,80
10632	P.C. Bothstraat 97 Gouda	7,10	-0,25	Relatief	0 dB	0,80	0,80	0,80	0,80	0,80	0,80	0,80	0,80
10633	P.C. Bothstraat 99 Gouda	6,30	-0,25	Relatief	0 dB	0,80	0,80	0,80	0,80	0,80	0,80	0,80	0,80
10634	P.C. Bothstraat 101 Gouda	6,40	-0,25	Relatief	0 dB	0,80	0,80	0,80	0,80	0,80	0,80	0,80	0,80
10635	P.C. Bothstraat 103 Gouda	6,20	-0,25	Relatief	0 dB	0,80	0,80	0,80	0,80	0,80	0,80	0,80	0,80
10636	P.C. Bothstraat 105 Gouda	6,00	-0,26	Relatief	0 dB	0,80	0,80	0,80	0,80	0,80	0,80	0,80	0,80
10637	Wethouder Venteweg 46 Gouda	7,00	0,95	Relatief	0 dB	0,80	0,80	0,80	0,80	0,80	0,80	0,80	0,80
10638	Anna van Burenstraat 1 Gouda	6,40	0,53	Relatief	0 dB	0,80	0,80	0,80	0,80	0,80	0,80	0,80	0,80
10640	10639_Juliana van Stolbergstraat Gouda	12,30	0,53	Relatief	0 dB	0,80	0,80	0,80	0,80	0,80	0,80	0,80	0,80
10642	10641_Juliana van Stolbergstraat Gouda	12,30	0,51	Relatief	0 dB	0,80	0,80	0,80	0,80	0,80	0,80	0,80	0,80
10643	Anna van Burenstraat 2 Gouda	9,20	0,53	Relatief	0 dB	0,80	0,80	0,80	0,80	0,80	0,80	0,80	0,80
10645	10644_Juliana van Stolbergstraat Gouda	12,40	0,50	Relatief	0 dB	0,80	0,80	0,80	0,80	0,80	0,80	0,80	0,80
10646	Jan van Renesseplein 12 Gouda	8,80	1,34	Relatief	0 dB	0,80	0,80	0,80	0,80	0,80	0,80	0,80	0,80
10647	Sophiastraat 83 Gouda	8,90	1,33	Relatief	0 dB	0,80	0,80	0,80	0,80	0,80	0,80	0,80	0,80
10649	10648_Antwerpseweg Gouda	9,40	-0,31	Relatief	0 dB	0,80	0,80	0,80	0,80	0,80	0,80	0,80	0,80
10651	10650_Johan de Wittlaan Gouda	12,80	0,35	Relatief	0 dB	0,80	0,80	0,80	0,80	0,80	0,80	0,80	0,80
10653	10652_Johan de Wittlaan Gouda	12,80	0,35	Relatief	0 dB	0,80	0,80	0,80	0,80	0,80	0,80	0,80	0,80
10655	10654_Burgemeester van Reenensingel Gouda	8,60	-0,53	Relatief	0 dB	0,80	0,80	0,80	0,80	0,80	0,80	0,80	0,80
10656	Drossaardslag 57 Gouda	9,10	-0,36	Relatief	0 dB	0,80	0,80	0,80	0,80	0,80	0,80	0,80	0,80
10657	Gaarderslag 38 Gouda	8,60	-0,36	Relatief	0 dB	0,80	0,80	0,80	0,80	0,80	0,80	0,80	0,80
10658	Gaarderslag 36 Gouda	10,20	-0,33	Relatief	0 dB	0,80	0,80	0,80	0,80	0,80	0,80	0,80	0,80
10659	Gaarderslag 34 Gouda	10,10	-0,29	Relatief	0 dB	0,80	0,80	0,80	0,80	0,80	0,80	0,80	0,80
10660	Gaarderslag 32 Gouda	10,20	-0,26	Relatief	0 dB	0,80	0,80	0,80	0,80	0,80	0,80	0,80	0,80
10661	Gaarderslag 30 Gouda	10,20	-0,23	Relatief	0 dB	0,80	0,80	0,80	0,80	0,80	0,80	0,80	0,80
10662	Gaarderslag 28 Gouda	10,20	-0,20	Relatief	0 dB	0,80	0,80	0,80	0,80	0,80	0,80	0,80	0,80
10663	Tielweg 5 Gouda	14,00	-0,45	Relatief	0 dB	0,80	0,80	0,80	0,80	0,80	0,80	0,80	0,80
10664	van Hogendorpplein 4 Gouda	8,20	-0,33	Relatief	0 dB	0,80	0,80	0,80	0,80	0,80	0,80	0,80	0,80
10665	Thorbeckelaan 2 Gouda	11,20	-0,34	Relatief	0 dB	0,80	0,80	0,80	0,80	0,80	0,80	0,80	0,80
10666	Wethouder Venteweg 91 Gouda	9,60	0,79	Relatief	0 dB	0,80	0,80	0,80	0,80	0,80	0,80	0,80	0,80
10667	Wethouder Venteweg 93 Gouda	7,30	0,76	Relatief	0 dB	0,80	0,80	0,80	0,80	0,80	0,80	0,80	0,80
10668	Jan van Renesseplein 16 Gouda	9,90	1,27	Relatief	0 dB	0,80	0,80	0,80	0,80	0,80	0,80	0,80	0,80
10669	Jan van Renesseplein 18 Gouda	9,40	1,27	Relatief	0 dB	0,80	0,80	0,80	0,80	0,80	0,80	0,80	0,80
10670	P.C. Bothstraat 40 Gouda	6,90	-0,16	Relatief	0 dB	0,80	0,80	0,80	0,80	0,80	0,80	0,80	0,80
10671	P.C. Bothstraat 42 Gouda	6,80	-0,16	Relatief	0 dB	0,80	0,80	0,80	0,80	0,80	0,80	0,80	0,80
10672	P.C. Bothstraat 44 Gouda	6,90	-0,16	Relatief	0 dB	0,80	0,80	0,80	0,80	0,80	0,80	0,80	0,80
10673	P.C. Bothstraat 46 Gouda	6,80	-0,16	Relatief	0 dB	0,80	0,80	0,80	0,80	0,80	0,80	0,80	0,80
10674	P.C. Bothstraat 48 Gouda	6,70	-0,17	Relatief	0 dB	0,80	0,80	0,80	0,80	0,80	0,80	0,80	0,80
10675	Geen verblijfsobject	3,00	0,59	Relatief	0 dB	0,80	0,80	0,80	0,80	0,80	0,80	0,80	0,80
10676	Geen verblijfsobject	3,00	0,59	Relatief	0 dB	0,80	0,80	0,80	0,80	0,80	0,80	0,80	0,80
10677	Graaf van Bloisstraat 1 Gouda	9,80	-0,06	Relatief	0 dB	0,80	0,80	0,80	0,80	0,80	0,80	0,80	0,80
10678	Graaf van Bloisstraat 3 Gouda	9,60	-0,06	Relatief	0 dB	0,80	0,80	0,80	0,80	0,80	0,80	0,80	0,80
10679	Graaf van Bloisstraat 5 Gouda	10,10	-0,06	Relatief	0 dB	0,80	0,80	0,80	0,80	0,80	0,80	0,80	0,80

Model: 2023 wegverkeer incl. Rijksweg
Groep: (hoofdgroep)
Lijst van Gebouwen, voor rekenmethode Wegverkeerslawaai - RMG-2012, wegverkeer

Naam	Omschr.	Hoogte	Maaiveld	Hdef.	Cp	Refl. 63	Refl. 125	Refl. 250	Refl. 500	Refl. 1k	Refl. 2k	Refl. 4k	Refl. 8k
10680	Graaf van Bloisstraat 7 Gouda	10,10	-0,07	Relatief	0 dB	0,80	0,80	0,80	0,80	0,80	0,80	0,80	0,80
10681	Graaf van Bloisstraat 9 Gouda	10,20	-0,07	Relatief	0 dB	0,80	0,80	0,80	0,80	0,80	0,80	0,80	0,80
10682	Graaf van Bloisstraat 11 Gouda	9,70	-0,07	Relatief	0 dB	0,80	0,80	0,80	0,80	0,80	0,80	0,80	0,80
10683	Graaf van Bloisstraat 13 Gouda	10,10	-0,08	Relatief	0 dB	0,80	0,80	0,80	0,80	0,80	0,80	0,80	0,80
10684	Graaf van Bloisstraat 15 Gouda	9,80	-0,08	Relatief	0 dB	0,80	0,80	0,80	0,80	0,80	0,80	0,80	0,80
10685	Graaf van Bloisstraat 2 Gouda	9,60	-0,03	Relatief	0 dB	0,80	0,80	0,80	0,80	0,80	0,80	0,80	0,80
10686	Geen verblijfsobject	7,40	-0,03	Relatief	0 dB	0,80	0,80	0,80	0,80	0,80	0,80	0,80	0,80
10687	Graaf van Bloisstraat 6 Gouda	6,60	-0,03	Relatief	0 dB	0,80	0,80	0,80	0,80	0,80	0,80	0,80	0,80
10688	Graaf van Bloisstraat 8 Gouda	6,70	-0,03	Relatief	0 dB	0,80	0,80	0,80	0,80	0,80	0,80	0,80	0,80
10689	Graaf van Bloisstraat 10 Gouda	7,00	-0,03	Relatief	0 dB	0,80	0,80	0,80	0,80	0,80	0,80	0,80	0,80
10690	Graaf van Bloisstraat 12 Gouda	6,70	-0,04	Relatief	0 dB	0,80	0,80	0,80	0,80	0,80	0,80	0,80	0,80
10691	Graaf van Bloisstraat 14 Gouda	6,90	-0,04	Relatief	0 dB	0,80	0,80	0,80	0,80	0,80	0,80	0,80	0,80
10692	Graaf van Bloisstraat 16 Gouda	6,60	-0,04	Relatief	0 dB	0,80	0,80	0,80	0,80	0,80	0,80	0,80	0,80
10693	Graaf van Bloisstraat 18 Gouda	6,70	-0,05	Relatief	0 dB	0,80	0,80	0,80	0,80	0,80	0,80	0,80	0,80
10694	Graaf van Bloisstraat 20 Gouda	7,00	-0,06	Relatief	0 dB	0,80	0,80	0,80	0,80	0,80	0,80	0,80	0,80
10695	Graaf van Bloisstraat 22 Gouda	6,80	-0,05	Relatief	0 dB	0,80	0,80	0,80	0,80	0,80	0,80	0,80	0,80
10696	Graaf van Bloisstraat 24 Gouda	6,90	-0,05	Relatief	0 dB	0,80	0,80	0,80	0,80	0,80	0,80	0,80	0,80
10697	Achterwillenseweg 9a Gouda	8,50	0,70	Relatief	0 dB	0,80	0,80	0,80	0,80	0,80	0,80	0,80	0,80
10698	Geen verblijfsobject	4,30	-0,10	Relatief	0 dB	0,80	0,80	0,80	0,80	0,80	0,80	0,80	0,80
10699	Geen verblijfsobject	3,00	-0,10	Relatief	0 dB	0,80	0,80	0,80	0,80	0,80	0,80	0,80	0,80
10700	Ingelandslag 11 Gouda	10,40	0,61	Relatief	0 dB	0,80	0,80	0,80	0,80	0,80	0,80	0,80	0,80
10701	Ingelandslag 13 Gouda	10,30	0,60	Relatief	0 dB	0,80	0,80	0,80	0,80	0,80	0,80	0,80	0,80
10702	Ingelandslag 15 Gouda	10,40	0,61	Relatief	0 dB	0,80	0,80	0,80	0,80	0,80	0,80	0,80	0,80
10703	Ingelandslag 17 Gouda	10,20	0,56	Relatief	0 dB	0,80	0,80	0,80	0,80	0,80	0,80	0,80	0,80
10704	Ingelandslag 19 Gouda	10,30	0,59	Relatief	0 dB	0,80	0,80	0,80	0,80	0,80	0,80	0,80	0,80
10705	P.C. Bothstraat 47 Gouda	9,50	-0,16	Relatief	0 dB	0,80	0,80	0,80	0,80	0,80	0,80	0,80	0,80
10706	P.C. Bothstraat 49 Gouda	10,00	-0,16	Relatief	0 dB	0,80	0,80	0,80	0,80	0,80	0,80	0,80	0,80
10707	P.C. Bothstraat 51 Gouda	9,40	-0,17	Relatief	0 dB	0,80	0,80	0,80	0,80	0,80	0,80	0,80	0,80
10708	P.C. Bothstraat 53 Gouda	10,00	-0,17	Relatief	0 dB	0,80	0,80	0,80	0,80	0,80	0,80	0,80	0,80
10709	P.C. Bothstraat 55 Gouda	10,20	-0,18	Relatief	0 dB	0,80	0,80	0,80	0,80	0,80	0,80	0,80	0,80
10710	P.C. Bothstraat 57 Gouda	10,00	-0,18	Relatief	0 dB	0,80	0,80	0,80	0,80	0,80	0,80	0,80	0,80
10711	P.C. Bothstraat 59 Gouda	10,20	-0,18	Relatief	0 dB	0,80	0,80	0,80	0,80	0,80	0,80	0,80	0,80
10712	P.C. Bothstraat 61 Gouda	10,10	-0,19	Relatief	0 dB	0,80	0,80	0,80	0,80	0,80	0,80	0,80	0,80
10713	P.C. Bothstraat 63 Gouda	10,40	-0,19	Relatief	0 dB	0,80	0,80	0,80	0,80	0,80	0,80	0,80	0,80
10714	P.C. Bothstraat 65 Gouda	10,20	-0,19	Relatief	0 dB	0,80	0,80	0,80	0,80	0,80	0,80	0,80	0,80
10715	P.C. Bothstraat 67 Gouda	10,10	-0,19	Relatief	0 dB	0,80	0,80	0,80	0,80	0,80	0,80	0,80	0,80
10716	Ingelandslag 7 Gouda	10,50	0,56	Relatief	0 dB	0,80	0,80	0,80	0,80	0,80	0,80	0,80	0,80
10717	Ingelandslag 5 Gouda	10,40	0,53	Relatief	0 dB	0,80	0,80	0,80	0,80	0,80	0,80	0,80	0,80
10718	Ingelandslag 3 Gouda	10,20	0,50	Relatief	0 dB	0,80	0,80	0,80	0,80	0,80	0,80	0,80	0,80
10719	Ingelandslag 1 Gouda	10,10	0,46	Relatief	0 dB	0,80	0,80	0,80	0,80	0,80	0,80	0,80	0,80
10720	P.C. Bothstraat 52 Gouda	9,10	-0,17	Relatief	0 dB	0,80	0,80	0,80	0,80	0,80	0,80	0,80	0,80
10721	P.C. Bothstraat 66 Gouda	6,60	-0,19	Relatief	0 dB	0,80	0,80	0,80	0,80	0,80	0,80	0,80	0,80
10722	P.C. Bothstraat 68 Gouda	6,50	-0,19	Relatief	0 dB	0,80	0,80	0,80	0,80	0,80	0,80	0,80	0,80
10723	P.C. Bothstraat 70 Gouda	6,60	-0,20	Relatief	0 dB	0,80	0,80	0,80	0,80	0,80	0,80	0,80	0,80
10724	P.C. Bothstraat 72 Gouda	6,60	-0,20	Relatief	0 dB	0,80	0,80	0,80	0,80	0,80	0,80	0,80	0,80
10725	P.C. Bothstraat 74 Gouda	6,60	-0,20	Relatief	0 dB	0,80	0,80	0,80	0,80	0,80	0,80	0,80	0,80
10726	Anna van Burenstraat 3 Gouda	7,00	0,54	Relatief	0 dB	0,80	0,80	0,80	0,80	0,80	0,80	0,80	0,80
10728	10727_Juliana van Stolbergstraat Gouda	12,40	0,48	Relatief	0 dB	0,80	0,80	0,80	0,80	0,80	0,80	0,80	0,80
10729	Anna van Burenstraat 4 Gouda	7,10	0,55	Relatief	0 dB	0,80	0,80	0,80	0,80	0,80	0,80	0,80	0,80
10730	Juliana van Stolbergstraat 88 Gouda	9,20	0,47	Relatief	0 dB	0,80	0,80	0,80	0,80	0,80	0,80	0,80	0,80
10731	Anna van Burenstraat 5 Gouda	3,40	0,55	Relatief	0 dB	0,80	0,80	0,80	0,80	0,80	0,80	0,80	0,80
10732	Anna van Burenstraat 6 Gouda	3,50	0,56	Relatief	0 dB	0,80	0,80	0,80	0,80	0,80	0,80	0,80	0,80
10733	Anna van Burenstraat 7 Gouda	3,70	0,57	Relatief	0 dB	0,80	0,80	0,80	0,80	0,80	0,80	0,80	0,80
10734	Anna van Burenstraat 8 Gouda	3,50	0,58	Relatief	0 dB	0,80	0,80	0,80	0,80	0,80	0,80	0,80	0,80
10735	Anna van Burenstraat 9 Gouda	3,50	0,58	Relatief	0 dB	0,80	0,80	0,80	0,80	0,80	0,80	0,80	0,80
10736	Anna van Burenstraat 10 Gouda	3,40	0,59	Relatief	0 dB	0,80	0,80	0,80	0,80	0,80	0,80	0,80	0,80
10737	Anna van Burenstraat 11 Gouda	3,50	0,60	Relatief	0 dB	0,80	0,80	0,80	0,80	0,80	0,80	0,80	0,80
10738	Anna van Burenstraat 12 Gouda	3,50	0,60	Relatief	0 dB	0,80	0,80	0,80	0,80	0,80	0,80	0,80	0,80
10739	Anna van Burenstraat 13 Gouda	8,40	0,61	Relatief	0 dB	0,80	0,80	0,80	0,80	0,80	0,80	0,80	0,80
10741	10740_Louise de Colignystraat Gouda	12,20	0,62	Relatief	0 dB	0,80	0,80	0,80	0,80	0,80	0,80	0,80	0,80
10743	10742_Louise de Colignystraat Gouda	12,10	0,60	Relatief	0 dB	0,80	0,80	0,80	0,80	0,80	0,80	0,80	0,80
10744	Anna van Burenstraat 14 Gouda	6,10	0,62	Relatief	0 dB	0,80	0,80	0,80	0,80	0,80	0,80	0,80	0,80
10746	10745_Louise de Colignystraat Gouda	12,20	0,59	Relatief	0 dB	0,80	0,80	0,80	0,80	0,80	0,80	0,80	0,80
10747	Anna van Burenstraat 15 Gouda	8,00	0,63	Relatief	0 dB	0,80	0,80	0,80	0,80	0,80	0,80	0,80	0,80
10749	10748_Louise de Colignystraat Gouda	12,20	0,57	Relatief	0 dB	0,80	0,80	0,80	0,80	0,80	0,80	0,80	0,80
10750	Anna van Burenstraat 16 Gouda	7,30	0,64	Relatief	0 dB	0,80	0,80	0,80	0,80	0,80	0,80	0,80	0,80
10751	Louise de Colignystraat 87 Gouda	8,80	0,56	Relatief	0 dB	0,80	0,80	0,80	0,80	0,80	0,80	0,80	0,80
10752	Jan van Beaumontstraat 65 Gouda	7,60	-0,20	Relatief	0 dB	0,80	0,80	0,80	0,80	0,80	0,80	0,80	0,80
10753	Jan van Beaumontstraat 67 Gouda	8,10	-0,21	Relatief	0 dB	0,80	0,80	0,80	0,80	0,80	0,80	0,80	0,80
10754	Jan van Beaumontstraat 69 Gouda	8,10	-0,21	Relatief	0 dB	0,80	0,80	0,80	0,80	0,80	0,80	0,80	0,80
10755	Jan van Beaumontstraat 71 Gouda	7,50	-0,22	Relatief	0 dB	0,80	0,80	0,80	0,80	0,80	0,80	0,80	0,80
10756	Jan van Beaumontstraat 73 Gouda	8,00	-0,22	Relatief	0 dB	0,80	0,80	0,80	0,80	0,80	0,80	0,80	0,80
10757	Geen verblijfsobject	3,00	-0,23	Relatief	0 dB	0,80	0,80	0,80	0,80	0,80	0,80	0,80	0,80
10758	Jan van Beaumontstraat 75 Gouda	7,40	-0,23	Relatief	0 dB	0,80	0,80	0,80	0,80	0,80	0,80	0,80	0,80
10759	Jan van Beaumontstraat 77 Gouda	7,40	-0,24	Relatief	0 dB	0,80	0,80	0,80	0,80	0,80	0,80	0,80	0,80
10760	Jan van Beaumontstraat 79 Gouda	7,40	-0,25	Relatief	0 dB	0,80	0,80	0,80	0,80	0,80	0,80	0,80	0,80
10761	Baljuwslag 29 Gouda	10,20	0,01	Relatief	0 dB	0,80	0,80	0,80	0,80	0,80	0,80	0,80	0,80
10762	Baljuwslag 31 Gouda	10,00	0,01	Relatief	0 dB	0,80	0,80	0,80	0,80	0,80	0,80	0,80	0,80
10763	Baljuwslag 33 Gouda	10,00	-0,02	Relatief	0 dB	0,80	0,80	0,80	0,80	0,80	0,80	0,80	0,80
10764	Baljuwslag 35 Gouda	10,10	-0,05	Relatief	0 dB	0,80	0,80	0,80	0,80	0,80	0,80	0,80	0,80
10765	Baljuwslag 37 Gouda	7,50	-0,15	Relatief	0 dB	0,80	0,80	0,80	0,80	0,80	0,80	0,80	0,80
10766	Jan van Renesseplein 20 Gouda	10,00	1,27	Relatief	0 dB	0,80	0,80	0,80	0,80	0,80	0,80	0,80	0,80
10767	Jan van Renesseplein 22 Gouda	11,10	1,24	Relatief	0 dB	0,80	0,80	0,80	0,80	0,80	0,80	0,80	0,80
10768	Jan van Renesseplein 24 Gouda	10,30	1,22	Relatief	0 dB	0,80	0,80	0,80	0,80	0,80	0,80	0,80	0,80
10769	Burgvlietkade 102 Gouda	11,90	1,21	Relatief	0 dB	0,80	0,80	0,80	0,80	0,80	0,80	0,80	0,80
10770	Dijkgraafslag 66 Gouda	8,90	0,40	Relatief	0 dB	0,80	0,80	0,80	0,80	0,80	0,80	0,80	0,80
10771	Dijkgraafslag 68 Gouda	8,90	0,40	Relatief	0 dB	0,80	0,80	0,80	0,80	0,80	0,80	0,80	0,80
10772	Dijkgraafslag 70 Gouda	8,90	0,39	Relatief	0 dB	0,80	0,80	0,80	0,80	0,80	0,80	0,80	0,80
10773	Dijkgraafslag 72 Gouda	9,00	0,38	Relatief	0 dB	0,80	0,80	0,80	0,80	0,80	0,80	0,80	0,80
10774	Dijkgraafslag 74 Gouda	8,80	0,37	Relatief	0 dB	0,80	0,80	0,80	0,80	0,80	0,80	0,80	0,80
10775	Dijkgraafslag 76 Gouda	8,70	0,36	Relatief	0 dB	0,80	0,80	0,80	0,80	0,80	0,80	0,80	0,80
10776	Dijkgraafslag 78 Gouda	8,90	0,35	Relatief	0 dB	0,80	0,80	0,80	0,80	0,80	0,80	0,80	0,80
10777	Dijkgraafslag 80 Gouda	11,50	0,34	Relatief	0 dB	0,80	0,80	0,80	0,80	0,80	0,80	0,80	0,80
10778	Heemraadslag 2 Gouda	12,30	0,30	Relatief	0 dB	0,80	0,80	0,80	0,80	0,80	0,80	0,80	0,80
10779	Heemraadslag 4 Gouda	10,60	0,25	Relatief	0 dB	0,80	0,80	0,80	0,80	0,80	0,80	0,80	0,80
10780	Heemraadslag 6 Gouda	8,80	0,22	Relatief	0 dB	0,80	0,80	0,80	0,80	0,80	0,80	0,80	0,80
10781	Heemraadslag 8 Gouda	8,80	0,19	Relatief	0 dB	0,80	0,80	0,80	0,80	0,80	0,80	0,80	0,80
10782	Heemraadslag 10 Gouda	8,90	0,16	Relatief	0 dB	0,80	0,80	0,80	0,80	0,80	0,80	0,80	0,80
10783	Heemraadslag 12 Gouda	8,90	0,13	Relatief	0 dB	0,80	0,80	0,80	0,80	0,80	0,80	0,80	0,80
10785	10784_Burgemeester van Reenensingel Gouda	18,60	-0,31	Relatief	0 dB	0,80	0,80	0,80	0,80	0,80	0,80	0,80	0,80

Model: 2023 wegverkeer incl. Rijksweg
Groep: (hoofdgroep)
Lijst van Gebouwen, voor rekenmethode Wegverkeerslawaai - RMG-2012, wegverkeer

Naam	Omschr.	Hoogte	Maaiveld	Hdef.	Cp	Refl. 63	Refl. 125	Refl. 250	Refl. 500	Refl. 1k	Refl. 2k	Refl. 4k	Refl. 8k
10786	Kolkmanstraat 1 Gouda	4,80	-0,09	Relatief	0 dB	0,80	0,80	0,80	0,80	0,80	0,80	0,80	0,80
10787	Geen verblijfsobject	3,00	-0,10	Relatief	0 dB	0,80	0,80	0,80	0,80	0,80	0,80	0,80	0,80
10788	Ommeslag 5 Gouda	10,40	0,31	Relatief	0 dB	0,80	0,80	0,80	0,80	0,80	0,80	0,80	0,80
10789	Ommeslag 7 Gouda	10,10	0,38	Relatief	0 dB	0,80	0,80	0,80	0,80	0,80	0,80	0,80	0,80
10790	Ommeslag 9 Gouda	9,60	0,41	Relatief	0 dB	0,80	0,80	0,80	0,80	0,80	0,80	0,80	0,80
10791	Ommeslag 11 Gouda	9,70	0,43	Relatief	0 dB	0,80	0,80	0,80	0,80	0,80	0,80	0,80	0,80
10792	Graaf Florisweg 113 Gouda	10,50	0,88	Relatief	0 dB	0,80	0,80	0,80	0,80	0,80	0,80	0,80	0,80
10793	Graaf Florisweg 115 Gouda	10,90	0,89	Relatief	0 dB	0,80	0,80	0,80	0,80	0,80	0,80	0,80	0,80
10794	Graaf Florisweg 101 Gouda	12,30	0,72	Relatief	0 dB	0,80	0,80	0,80	0,80	0,80	0,80	0,80	0,80
10795	Graaf Florisweg 103 Gouda	12,20	0,75	Relatief	0 dB	0,80	0,80	0,80	0,80	0,80	0,80	0,80	0,80
10796	Graaf Florisweg 111a Gouda	8,30	0,86	Relatief	0 dB	0,80	0,80	0,80	0,80	0,80	0,80	0,80	0,80
10797	Graaf Florisweg 105 Gouda	10,90	0,78	Relatief	0 dB	0,80	0,80	0,80	0,80	0,80	0,80	0,80	0,80
10798	Graaf Florisweg 89 Gouda	12,40	0,55	Relatief	0 dB	0,80	0,80	0,80	0,80	0,80	0,80	0,80	0,80
10799	Graaf Florisweg 91 Gouda	11,80	0,57	Relatief	0 dB	0,80	0,80	0,80	0,80	0,80	0,80	0,80	0,80
10800	Graaf Florisweg 93 Gouda	11,50	0,59	Relatief	0 dB	0,80	0,80	0,80	0,80	0,80	0,80	0,80	0,80
10801	Graaf Florisweg 109 Gouda	8,40	0,79	Relatief	0 dB	0,80	0,80	0,80	0,80	0,80	0,80	0,80	0,80
10802	Graaf Florisweg 111 Gouda	10,10	0,85	Relatief	0 dB	0,80	0,80	0,80	0,80	0,80	0,80	0,80	0,80
10803	Graaf Florisweg 95 Gouda	11,80	0,67	Relatief	0 dB	0,80	0,80	0,80	0,80	0,80	0,80	0,80	0,80
10804	Graaf Florisweg 97 Gouda	11,90	0,67	Relatief	0 dB	0,80	0,80	0,80	0,80	0,80	0,80	0,80	0,80
10805	Graaf Florisweg 99 Gouda	12,30	0,69	Relatief	0 dB	0,80	0,80	0,80	0,80	0,80	0,80	0,80	0,80
10806	Graaf Florisweg 117 Gouda	9,20	0,95	Relatief	0 dB	0,80	0,80	0,80	0,80	0,80	0,80	0,80	0,80
10807	Graaf Florisweg 119 Gouda	10,00	0,96	Relatief	0 dB	0,80	0,80	0,80	0,80	0,80	0,80	0,80	0,80
10808	Prins Mauritsstraat 1a Gouda	9,30	0,96	Relatief	0 dB	0,80	0,80	0,80	0,80	0,80	0,80	0,80	0,80
10809	Graaf Florisweg 121 Gouda	9,30	0,98	Relatief	0 dB	0,80	0,80	0,80	0,80	0,80	0,80	0,80	0,80
10810	Prins Mauritsstraat 1 Gouda	7,80	1,00	Relatief	0 dB	0,80	0,80	0,80	0,80	0,80	0,80	0,80	0,80
10811	Graaf Florisweg 123 Gouda	10,00	1,02	Relatief	0 dB	0,80	0,80	0,80	0,80	0,80	0,80	0,80	0,80
10812	Prins Mauritsstraat 3 Gouda	8,50	0,99	Relatief	0 dB	0,80	0,80	0,80	0,80	0,80	0,80	0,80	0,80
10813	Prins Mauritsstraat 5 Gouda	8,00	0,98	Relatief	0 dB	0,80	0,80	0,80	0,80	0,80	0,80	0,80	0,80
10814	Geen verblijfsobject	3,00	1,02	Relatief	0 dB	0,80	0,80	0,80	0,80	0,80	0,80	0,80	0,80
10815	P.C. Bothstraat 76 Gouda	6,50	-0,20	Relatief	0 dB	0,80	0,80	0,80	0,80	0,80	0,80	0,80	0,80
10816	P.C. Bothstraat 78 Gouda	6,50	-0,21	Relatief	0 dB	0,80	0,80	0,80	0,80	0,80	0,80	0,80	0,80
10817	P.C. Bothstraat 80 Gouda	6,90	-0,21	Relatief	0 dB	0,80	0,80	0,80	0,80	0,80	0,80	0,80	0,80
10818	P.C. Bothstraat 82 Gouda	6,60	-0,21	Relatief	0 dB	0,80	0,80	0,80	0,80	0,80	0,80	0,80	0,80
10819	P.C. Bothstraat 84 Gouda	6,70	-0,22	Relatief	0 dB	0,80	0,80	0,80	0,80	0,80	0,80	0,80	0,80
10820	P.C. Bothstraat 86 Gouda	6,70	-0,22	Relatief	0 dB	0,80	0,80	0,80	0,80	0,80	0,80	0,80	0,80
10821	P.C. Bothstraat 88 Gouda	6,40	-0,22	Relatief	0 dB	0,80	0,80	0,80	0,80	0,80	0,80	0,80	0,80
10822	P.C. Bothstraat 90 Gouda	6,40	-0,22	Relatief	0 dB	0,80	0,80	0,80	0,80	0,80	0,80	0,80	0,80
10823	P.C. Bothstraat 92 Gouda	6,30	-0,23	Relatief	0 dB	0,80	0,80	0,80	0,80	0,80	0,80	0,80	0,80
10824	P.C. Bothstraat 94 Gouda	6,40	-0,23	Relatief	0 dB	0,80	0,80	0,80	0,80	0,80	0,80	0,80	0,80
10825	P.C. Bothstraat 96 Gouda	7,30	-0,23	Relatief	0 dB	0,80	0,80	0,80	0,80	0,80	0,80	0,80	0,80
10826	P.C. Bothstraat 98 Gouda	7,30	-0,24	Relatief	0 dB	0,80	0,80	0,80	0,80	0,80	0,80	0,80	0,80
10827	P.C. Bothstraat 100 Gouda	6,50	-0,24	Relatief	0 dB	0,80	0,80	0,80	0,80	0,80	0,80	0,80	0,80
10828	P.C. Bothstraat 102 Gouda	6,10	-0,24	Relatief	0 dB	0,80	0,80	0,80	0,80	0,80	0,80	0,80	0,80
10829	P.C. Bothstraat 104 Gouda	6,20	-0,25	Relatief	0 dB	0,80	0,80	0,80	0,80	0,80	0,80	0,80	0,80
10830	P.C. Bothstraat 106 Gouda	6,00	-0,25	Relatief	0 dB	0,80	0,80	0,80	0,80	0,80	0,80	0,80	0,80
10831	P.C. Bothstraat 108 Gouda	6,30	-0,25	Relatief	0 dB	0,80	0,80	0,80	0,80	0,80	0,80	0,80	0,80
10832	P.C. Bothstraat 110 Gouda	6,20	-0,25	Relatief	0 dB	0,80	0,80	0,80	0,80	0,80	0,80	0,80	0,80
10833	Wethouder Venteweg 16 Gouda	6,40	1,17	Relatief	0 dB	0,80	0,80	0,80	0,80	0,80	0,80	0,80	0,80
10834	Wethouder Venteweg 18 Gouda	6,30	1,17	Relatief	0 dB	0,80	0,80	0,80	0,80	0,80	0,80	0,80	0,80
10835	van Limburg Stirumplaats 40 Gouda	2,90	-0,12	Relatief	0 dB	0,80	0,80	0,80	0,80	0,80	0,80	0,80	0,80
10836	van Limburg Stirumplaats 41 Gouda	2,90	-0,12	Relatief	0 dB	0,80	0,80	0,80	0,80	0,80	0,80	0,80	0,80
10837	van Limburg Stirumplaats 42 Gouda	2,90	-0,12	Relatief	0 dB	0,80	0,80	0,80	0,80	0,80	0,80	0,80	0,80
10838	van Limburg Stirumplaats 43 Gouda	2,90	-0,13	Relatief	0 dB	0,80	0,80	0,80	0,80	0,80	0,80	0,80	0,80
10839	Wethouder Venteweg 21 Gouda	7,30	1,27	Relatief	0 dB	0,80	0,80	0,80	0,80	0,80	0,80	0,80	0,80
10840	Wethouder Venteweg 23 Gouda	7,10	1,37	Relatief	0 dB	0,80	0,80	0,80	0,80	0,80	0,80	0,80	0,80
10841	Bodegraafsestraatweg 12 Gouda	11,20	1,40	Relatief	0 dB	0,80	0,80	0,80	0,80	0,80	0,80	0,80	0,80
10842	Bodegraafsestraatweg 14 Gouda	11,10	1,40	Relatief	0 dB	0,80	0,80	0,80	0,80	0,80	0,80	0,80	0,80
10844	10843_Anna van Hensbeeksingel Gouda	14,70	-0,15	Relatief	0 dB	0,80	0,80	0,80	0,80	0,80	0,80	0,80	0,80
10846	10845_Anna van Hensbeeksingel Gouda	14,80	-0,18	Relatief	0 dB	0,80	0,80	0,80	0,80	0,80	0,80	0,80	0,80
10847	Drossaardslag 23 Gouda	6,40	-0,12	Relatief	0 dB	0,80	0,80	0,80	0,80	0,80	0,80	0,80	0,80
10848	Drossaardslag 50 Gouda	10,50	-0,25	Relatief	0 dB	0,80	0,80	0,80	0,80	0,80	0,80	0,80	0,80
10849	Drossaardslag 52 Gouda	10,30	-0,25	Relatief	0 dB	0,80	0,80	0,80	0,80	0,80	0,80	0,80	0,80
10850	Drossaardslag 54 Gouda	10,30	-0,28	Relatief	0 dB	0,80	0,80	0,80	0,80	0,80	0,80	0,80	0,80
10851	Drossaardslag 56 Gouda	10,50	-0,27	Relatief	0 dB	0,80	0,80	0,80	0,80	0,80	0,80	0,80	0,80
10852	Drossaardslag 58 Gouda	10,40	-0,30	Relatief	0 dB	0,80	0,80	0,80	0,80	0,80	0,80	0,80	0,80
10853	Drossaardslag 60 Gouda	10,40	-0,30	Relatief	0 dB	0,80	0,80	0,80	0,80	0,80	0,80	0,80	0,80
10854	Drossaardslag 62 Gouda	10,40	-0,32	Relatief	0 dB	0,80	0,80	0,80	0,80	0,80	0,80	0,80	0,80
10855	Drossaardslag 64 Gouda	10,40	-0,32	Relatief	0 dB	0,80	0,80	0,80	0,80	0,80	0,80	0,80	0,80
10856	Drossaardslag 66 Gouda	10,20	-0,38	Relatief	0 dB	0,80	0,80	0,80	0,80	0,80	0,80	0,80	0,80
10857	Drossaardslag 68 Gouda	10,40	-0,39	Relatief	0 dB	0,80	0,80	0,80	0,80	0,80	0,80	0,80	0,80
10858	Drossaardslag 70 Gouda	10,40	-0,42	Relatief	0 dB	0,80	0,80	0,80	0,80	0,80	0,80	0,80	0,80
10859	Drossaardslag 72 Gouda	10,40	-0,36	Relatief	0 dB	0,80	0,80	0,80	0,80	0,80	0,80	0,80	0,80
10860	Drossaardslag 74 Gouda	10,40	-0,42	Relatief	0 dB	0,80	0,80	0,80	0,80	0,80	0,80	0,80	0,80
10861	Drossaardslag 76 Gouda	10,40	-0,45	Relatief	0 dB	0,80	0,80	0,80	0,80	0,80	0,80	0,80	0,80
10862	Jan van Beaumontstraat 54 Gouda	8,70	-0,24	Relatief	0 dB	0,80	0,80	0,80	0,80	0,80	0,80	0,80	0,80
10863	Jan van Beaumontstraat 56 Gouda	8,70	-0,24	Relatief	0 dB	0,80	0,80	0,80	0,80	0,80	0,80	0,80	0,80
10864	Jan van Beaumontstraat 58 Gouda	8,40	-0,24	Relatief	0 dB	0,80	0,80	0,80	0,80	0,80	0,80	0,80	0,80
10865	Jan van Beaumontstraat 60 Gouda	8,70	-0,25	Relatief	0 dB	0,80	0,80	0,80	0,80	0,80	0,80	0,80	0,80
10866	Geen verblijfsobject	3,00	-0,24	Relatief	0 dB	0,80	0,80	0,80	0,80	0,80	0,80	0,80	0,80
10867	Geen verblijfsobject	3,00	-0,25	Relatief	0 dB	0,80	0,80	0,80	0,80	0,80	0,80	0,80	0,80
10868	Anna van Burenstraat 17 Gouda	6,00	0,66	Relatief	0 dB	0,80	0,80	0,80	0,80	0,80	0,80	0,80	0,80
10870	10869_Louise de Colignystraat Gouda	11,10	0,66	Relatief	0 dB	0,80	0,80	0,80	0,80	0,80	0,80	0,80	0,80
10872	10871_Louise de Colignystraat Gouda	10,70	0,64	Relatief	0 dB	0,80	0,80	0,80	0,80	0,80	0,80	0,80	0,80
10873	Anna van Burenstraat 18 Gouda	7,80	0,66	Relatief	0 dB	0,80	0,80	0,80	0,80	0,80	0,80	0,80	0,80
10875	10874_Louise de Colignystraat Gouda	11,00	0,63	Relatief	0 dB	0,80	0,80	0,80	0,80	0,80	0,80	0,80	0,80
10876	Anna van Burenstraat 19 Gouda	8,50	0,67	Relatief	0 dB	0,80	0,80	0,80	0,80	0,80	0,80	0,80	0,80
10877	Tielweg 24a Gouda	2,90	-0,49	Relatief	0 dB	0,80	0,80	0,80	0,80	0,80	0,80	0,80	0,80
10878	Jan van Riebeecklaan 26 Gouda	8,50	-0,44	Relatief	0 dB	0,80	0,80	0,80	0,80	0,80	0,80	0,80	0,80
10879	Jan van Riebeecklaan 28 Gouda	8,40	-0,44	Relatief	0 dB	0,80	0,80	0,80	0,80	0,80	0,80	0,80	0,80
10880	Jan van Riebeecklaan 30 Gouda	8,50	-0,46	Relatief	0 dB	0,80	0,80	0,80	0,80	0,80	0,80	0,80	0,80
10881	Jan van Riebeecklaan 32 Gouda	8,40	-0,46	Relatief	0 dB	0,80	0,80	0,80	0,80	0,80	0,80	0,80	0,80
10882	Jan van Riebeecklaan 34 Gouda	8,40	-0,47	Relatief	0 dB	0,80	0,80	0,80	0,80	0,80	0,80	0,80	0,80
10883	Jan van Riebeecklaan 36 Gouda	8,60	-0,47	Relatief	0 dB	0,80	0,80	0,80	0,80	0,80	0,80	0,80	0,80
10884	Jan van Riebeecklaan 38 Gouda	8,70	-0,48	Relatief	0 dB	0,80	0,80	0,80	0,80	0,80	0,80	0,80	0,80
10885	Jan van Riebeecklaan 40 Gouda	8,40	-0,48	Relatief	0 dB	0,80	0,80	0,80	0,80	0,80	0,80	0,80	0,80
10886	Jan van Riebeecklaan 42 Gouda	8,40	-0,49	Relatief	0 dB	0,80	0,80	0,80	0,80	0,80	0,80	0,80	0,80
10887	Aalberseplein 6 Gouda	12,00	0,52	Relatief	0 dB	0,80	0,80	0,80	0,80	0,80	0,80	0,80	0,80
10888	Aalberseplein 5 Gouda	9,60	0,52	Relatief	0 dB	0,80	0,80	0,80	0,80	0,80	0,80	0,80	0,80
10889	Ridder van Catsweg 228 Gouda	9,60	-0,29	Relatief	0 dB	0,80	0,80	0,80	0,80	0,80	0,80	0,80	0,80
10890	Ridder van Catsweg 230 Gouda	9,40	-0,29	Relatief	0 dB	0,80	0,80	0,80	0,80	0,80	0,80	0,80	0,80

Model: 2023 wegverkeer incl. Rijksweg
Groep: (hoofdgroep)
Lijst van Gebouwen, voor rekenmethode Wegverkeerslawaai - RMG-2012, wegverkeer

Naam	Omschr.	Hoogte	Maaiveld	Hdef.	Cp	Refl. 63	Refl. 125	Refl. 250	Refl. 500	Refl. 1k	Refl. 2k	Refl. 4k	Refl. 8k
10891	Ridder van Catsweg 232 Gouda	9,30	-0,30	Relatief	0 dB	0,80	0,80	0,80	0,80	0,80	0,80	0,80	0,80
10893	10892_Antwerpseweg Gouda	8,10	-0,37	Relatief	0 dB	0,80	0,80	0,80	0,80	0,80	0,80	0,80	0,80
10894	Jan van Riebeecklaan 75 Gouda	8,60	-0,42	Relatief	0 dB	0,80	0,80	0,80	0,80	0,80	0,80	0,80	0,80
10895	Jan van Riebeecklaan 77 Gouda	8,30	-0,42	Relatief	0 dB	0,80	0,80	0,80	0,80	0,80	0,80	0,80	0,80
10896	Jan van Riebeecklaan 79 Gouda	8,50	-0,43	Relatief	0 dB	0,80	0,80	0,80	0,80	0,80	0,80	0,80	0,80
10897	Jan van Riebeecklaan 81 Gouda	8,50	-0,43	Relatief	0 dB	0,80	0,80	0,80	0,80	0,80	0,80	0,80	0,80
10898	Jan van Riebeecklaan 83 Gouda	8,50	-0,44	Relatief	0 dB	0,80	0,80	0,80	0,80	0,80	0,80	0,80	0,80
10899	Jan van Riebeecklaan 85 Gouda	8,40	-0,45	Relatief	0 dB	0,80	0,80	0,80	0,80	0,80	0,80	0,80	0,80
10900	Jan van Riebeecklaan 87 Gouda	8,20	-0,45	Relatief	0 dB	0,80	0,80	0,80	0,80	0,80	0,80	0,80	0,80
10901	Jan van Riebeecklaan 89 Gouda	8,60	-0,46	Relatief	0 dB	0,80	0,80	0,80	0,80	0,80	0,80	0,80	0,80
10902	Jan van Riebeecklaan 91 Gouda	8,50	-0,46	Relatief	0 dB	0,80	0,80	0,80	0,80	0,80	0,80	0,80	0,80
10903	Jan van Riebeecklaan 93 Gouda	8,70	-0,47	Relatief	0 dB	0,80	0,80	0,80	0,80	0,80	0,80	0,80	0,80
10904	Jan van Riebeecklaan 95 Gouda	8,50	-0,48	Relatief	0 dB	0,80	0,80	0,80	0,80	0,80	0,80	0,80	0,80
10905	Jan van Riebeecklaan 97 Gouda	8,50	-0,48	Relatief	0 dB	0,80	0,80	0,80	0,80	0,80	0,80	0,80	0,80
10906	Jan van Riebeecklaan 99 Gouda	8,30	-0,49	Relatief	0 dB	0,80	0,80	0,80	0,80	0,80	0,80	0,80	0,80
10907	Buchnerweg 1 Gouda	12,50	-0,16	Relatief	0 dB	0,80	0,80	0,80	0,80	0,80	0,80	0,80	0,80
10908	Geen verblijfsobject	3,20	1,76	Relatief	0 dB	0,80	0,80	0,80	0,80	0,80	0,80	0,80	0,80
10910	10909_Graaf Florisweg Gouda	8,00	0,15	Relatief	0 dB	0,80	0,80	0,80	0,80	0,80	0,80	0,80	0,80
10911	Graaf Florisweg 143 Gouda	9,00	1,76	Relatief	0 dB	0,80	0,80	0,80	0,80	0,80	0,80	0,80	0,80
10912	Graaf Florisweg 145 Gouda	8,80	1,78	Relatief	0 dB	0,80	0,80	0,80	0,80	0,80	0,80	0,80	0,80
10913	Achterwillenseweg 5b Gouda	7,20	0,82	Relatief	0 dB	0,80	0,80	0,80	0,80	0,80	0,80	0,80	0,80
10914	Geen verblijfsobject	3,00	0,92	Relatief	0 dB	0,80	0,80	0,80	0,80	0,80	0,80	0,80	0,80
10915	Prins Mauritsstraat 23 Gouda	3,70	0,92	Relatief	0 dB	0,80	0,80	0,80	0,80	0,80	0,80	0,80	0,80
10916	Prins Mauritsstraat 21 Gouda	3,20	0,92	Relatief	0 dB	0,80	0,80	0,80	0,80	0,80	0,80	0,80	0,80
10917	Prins Mauritsstraat 19 Gouda	3,20	0,91	Relatief	0 dB	0,80	0,80	0,80	0,80	0,80	0,80	0,80	0,80
10918	Prins Mauritsstraat 17 Gouda	3,20	0,91	Relatief	0 dB	0,80	0,80	0,80	0,80	0,80	0,80	0,80	0,80
10919	Prins Mauritsstraat 15 Gouda	3,20	0,91	Relatief	0 dB	0,80	0,80	0,80	0,80	0,80	0,80	0,80	0,80
10920	Prins Mauritsstraat 13 Gouda	4,10	0,91	Relatief	0 dB	0,80	0,80	0,80	0,80	0,80	0,80	0,80	0,80
10921	Prins Mauritsstraat 11 Gouda	3,70	0,90	Relatief	0 dB	0,80	0,80	0,80	0,80	0,80	0,80	0,80	0,80
10922	Prins Mauritsstraat 9 Gouda	3,30	0,90	Relatief	0 dB	0,80	0,80	0,80	0,80	0,80	0,80	0,80	0,80
10923	Prins Mauritsstraat 7 Gouda	3,20	0,90	Relatief	0 dB	0,80	0,80	0,80	0,80	0,80	0,80	0,80	0,80
10925	10924_Nieuwe Gouwe O.Z. Gouda	9,40	0,00	Relatief	0 dB	0,80	0,80	0,80	0,80	0,80	0,80	0,80	0,80
10926	Willem en Marialaan 1 Gouda	8,20	0,24	Relatief	0 dB	0,80	0,80	0,80	0,80	0,80	0,80	0,80	0,80
10927	Achterwillenseweg 3 Gouda	5,80	1,18	Relatief	0 dB	0,80	0,80	0,80	0,80	0,80	0,80	0,80	0,80
10928	Achterwillenseweg 3b Gouda	6,20	1,18	Relatief	0 dB	0,80	0,80	0,80	0,80	0,80	0,80	0,80	0,80
10930	10929_Kwartslag Gouda	17,50	0,84	Relatief	0 dB	0,80	0,80	0,80	0,80	0,80	0,80	0,80	0,80
10931	Wethouder Venteweg 20 Gouda	6,30	1,15	Relatief	0 dB	0,80	0,80	0,80	0,80	0,80	0,80	0,80	0,80
10932	Wethouder Venteweg 22 Gouda	6,20	1,15	Relatief	0 dB	0,80	0,80	0,80	0,80	0,80	0,80	0,80	0,80
10934	10933_Oranje-Nassaulaan Gouda	10,60	0,64	Relatief	0 dB	0,80	0,80	0,80	0,80	0,80	0,80	0,80	0,80
10936	10935_Oranje-Nassaulaan Gouda	10,70	0,64	Relatief	0 dB	0,80	0,80	0,80	0,80	0,80	0,80	0,80	0,80
10938	10937_Oranje-Nassaulaan Gouda	10,50	0,67	Relatief	0 dB	0,80	0,80	0,80	0,80	0,80	0,80	0,80	0,80
10940	10939_Anna van Hensbeeksingel Gouda	14,70	-0,14	Relatief	0 dB	0,80	0,80	0,80	0,80	0,80	0,80	0,80	0,80
10942	10941_Anna van Hensbeeksingel Gouda	14,60	-0,15	Relatief	0 dB	0,80	0,80	0,80	0,80	0,80	0,80	0,80	0,80
10944	10943_Anna van Hensbeeksingel Gouda	14,20	-0,16	Relatief	0 dB	0,80	0,80	0,80	0,80	0,80	0,80	0,80	0,80
10946	10945_Anna van Hensbeeksingel Gouda	14,80	-0,17	Relatief	0 dB	0,80	0,80	0,80	0,80	0,80	0,80	0,80	0,80
10948	10947_Anna van Hensbeeksingel Gouda	13,80	-0,18	Relatief	0 dB	0,80	0,80	0,80	0,80	0,80	0,80	0,80	0,80
10950	10949_Anna van Hensbeeksingel Gouda	14,50	-0,19	Relatief	0 dB	0,80	0,80	0,80	0,80	0,80	0,80	0,80	0,80
10952	10951_Anna van Hensbeeksingel Gouda	14,10	-0,20	Relatief	0 dB	0,80	0,80	0,80	0,80	0,80	0,80	0,80	0,80
10954	10953_Anna van Hensbeeksingel Gouda	14,00	-0,21	Relatief	0 dB	0,80	0,80	0,80	0,80	0,80	0,80	0,80	0,80
10955	Wethouder Venteweg 25 Gouda	7,10	1,29	Relatief	0 dB	0,80	0,80	0,80	0,80	0,80	0,80	0,80	0,80
10956	Wethouder Venteweg 27 Gouda	7,00	1,29	Relatief	0 dB	0,80	0,80	0,80	0,80	0,80	0,80	0,80	0,80
10957	Wethouder Venteweg 29 Gouda	7,00	1,30	Relatief	0 dB	0,80	0,80	0,80	0,80	0,80	0,80	0,80	0,80
10958	Sophiastraat 15 Gouda	9,60	1,55	Relatief	0 dB	0,80	0,80	0,80	0,80	0,80	0,80	0,80	0,80
10959	Sophiastraat 17 Gouda	9,60	1,55	Relatief	0 dB	0,80	0,80	0,80	0,80	0,80	0,80	0,80	0,80
10960	Sophiastraat 19 Gouda	10,30	1,54	Relatief	0 dB	0,80	0,80	0,80	0,80	0,80	0,80	0,80	0,80
10961	Sophiastraat 21 Gouda	9,50	1,54	Relatief	0 dB	0,80	0,80	0,80	0,80	0,80	0,80	0,80	0,80
10962	Sophiastraat 23 Gouda	9,30	1,54	Relatief	0 dB	0,80	0,80	0,80	0,80	0,80	0,80	0,80	0,80
10963	Drossaardslag 1 Gouda	10,10	0,06	Relatief	0 dB	0,80	0,80	0,80	0,80	0,80	0,80	0,80	0,80
10964	Drossaardslag 3 Gouda	10,10	0,06	Relatief	0 dB	0,80	0,80	0,80	0,80	0,80	0,80	0,80	0,80
10965	Drossaardslag 5 Gouda	10,10	0,05	Relatief	0 dB	0,80	0,80	0,80	0,80	0,80	0,80	0,80	0,80
10966	Drossaardslag 7 Gouda	10,60	0,04	Relatief	0 dB	0,80	0,80	0,80	0,80	0,80	0,80	0,80	0,80
10967	Drossaardslag 9 Gouda	10,10	0,03	Relatief	0 dB	0,80	0,80	0,80	0,80	0,80	0,80	0,80	0,80
10968	Drossaardslag 11 Gouda	10,00	0,02	Relatief	0 dB	0,80	0,80	0,80	0,80	0,80	0,80	0,80	0,80
10970	10969_Louise de Colignystraat Gouda	11,20	0,61	Relatief	0 dB	0,80	0,80	0,80	0,80	0,80	0,80	0,80	0,80
10971	Anna van Burenstraat 20 Gouda	9,20	0,68	Relatief	0 dB	0,80	0,80	0,80	0,80	0,80	0,80	0,80	0,80
10973	10972_Louise de Colignystraat Gouda	10,70	0,60	Relatief	0 dB	0,80	0,80	0,80	0,80	0,80	0,80	0,80	0,80
10974	Anna van Burenstraat 21 Gouda	3,40	0,68	Relatief	0 dB	0,80	0,80	0,80	0,80	0,80	0,80	0,80	0,80
10975	Louise de Colignystraat 110 Gouda	8,10	0,59	Relatief	0 dB	0,80	0,80	0,80	0,80	0,80	0,80	0,80	0,80
10976	Anna van Burenstraat 22 Gouda	3,40	0,69	Relatief	0 dB	0,80	0,80	0,80	0,80	0,80	0,80	0,80	0,80
10977	Geen verblijfsobject	3,00	0,60	Relatief	0 dB	0,80	0,80	0,80	0,80	0,80	0,80	0,80	0,80
10978	Anna van Burenstraat 23 Gouda	3,40	0,70	Relatief	0 dB	0,80	0,80	0,80	0,80	0,80	0,80	0,80	0,80
10979	Ingelandslag 21 Gouda	9,80	0,46	Relatief	0 dB	0,80	0,80	0,80	0,80	0,80	0,80	0,80	0,80
10980	Ingelandslag 23 Gouda	9,70	0,46	Relatief	0 dB	0,80	0,80	0,80	0,80	0,80	0,80	0,80	0,80
10981	Ingelandslag 25 Gouda	9,60	0,45	Relatief	0 dB	0,80	0,80	0,80	0,80	0,80	0,80	0,80	0,80
10982	Ingelandslag 27 Gouda	9,90	0,44	Relatief	0 dB	0,80	0,80	0,80	0,80	0,80	0,80	0,80	0,80
10983	Ingelandslag 29 Gouda	9,90	0,44	Relatief	0 dB	0,80	0,80	0,80	0,80	0,80	0,80	0,80	0,80
10984	Ingelandslag 31 Gouda	9,80	0,43	Relatief	0 dB	0,80	0,80	0,80	0,80	0,80	0,80	0,80	0,80
10985	Ingelandslag 35 Gouda	9,90	0,36	Relatief	0 dB	0,80	0,80	0,80	0,80	0,80	0,80	0,80	0,80
10986	Ingelandslag 37 Gouda	9,80	0,39	Relatief	0 dB	0,80	0,80	0,80	0,80	0,80	0,80	0,80	0,80
10988	10987_Frederik Hendriklaan Gouda	9,50	0,82	Relatief	0 dB	0,80	0,80	0,80	0,80	0,80	0,80	0,80	0,80
10990	10989_Frederik Hendriklaan Gouda	9,80	0,82	Relatief	0 dB	0,80	0,80	0,80	0,80	0,80	0,80	0,80	0,80
10992	10991_Frederik Hendriklaan Gouda	9,40	0,82	Relatief	0 dB	0,80	0,80	0,80	0,80	0,80	0,80	0,80	0,80
10994	10993_Frederik Hendriklaan Gouda	9,40	0,81	Relatief	0 dB	0,80	0,80	0,80	0,80	0,80	0,80	0,80	0,80
10996	10995_Frederik Hendriklaan Gouda	9,40	0,80	Relatief	0 dB	0,80	0,80	0,80	0,80	0,80	0,80	0,80	0,80
10998	10997_Frederik Hendriklaan Gouda	9,30	0,79	Relatief	0 dB	0,80	0,80	0,80	0,80	0,80	0,80	0,80	0,80
11000	10999_Frederik Hendriklaan Gouda	9,50	0,79	Relatief	0 dB	0,80	0,80	0,80	0,80	0,80	0,80	0,80	0,80
11001	Anna van Burenstraat 24 Gouda	3,40	0,71	Relatief	0 dB	0,80	0,80	0,80	0,80	0,80	0,80	0,80	0,80
11002	Anna van Burenstraat 25 Gouda	3,40	0,71	Relatief	0 dB	0,80	0,80	0,80	0,80	0,80	0,80	0,80	0,80
11003	Anna van Burenstraat 26 Gouda	3,40	0,72	Relatief	0 dB	0,80	0,80	0,80	0,80	0,80	0,80	0,80	0,80
11004	Anna van Burenstraat 27 Gouda	7,00	0,73	Relatief	0 dB	0,80	0,80	0,80	0,80	0,80	0,80	0,80	0,80
11006	11005_Frederik Hendriklaan Gouda	11,00	0,73	Relatief	0 dB	0,80	0,80	0,80	0,80	0,80	0,80	0,80	0,80
11008	11007_Frederik Hendriklaan Gouda	10,90	0,72	Relatief	0 dB	0,80	0,80	0,80	0,80	0,80	0,80	0,80	0,80
11009	Anna van Burenstraat 28 Gouda	5,50	0,74	Relatief	0 dB	0,80	0,80	0,80	0,80	0,80	0,80	0,80	0,80
11011	11010_Frederik Hendriklaan Gouda	11,00	0,71	Relatief	0 dB	0,80	0,80	0,80	0,80	0,80	0,80	0,80	0,80
11012	Anna van Burenstraat 29 Gouda	5,20	0,74	Relatief	0 dB	0,80	0,80	0,80	0,80	0,80	0,80	0,80	0,80
11014	11013_Frederik Hendriklaan Gouda	10,60	0,70	Relatief	0 dB	0,80	0,80	0,80	0,80	0,80	0,80	0,80	0,80
11015	Anna van Burenstraat 30 Gouda	5,60	0,76	Relatief	0 dB	0,80	0,80	0,80	0,80	0,80	0,80	0,80	0,80
11017	11016_Frederik Hendriklaan Gouda	10,90	0,69	Relatief	0 dB	0,80	0,80	0,80	0,80	0,80	0,80	0,80	0,80
11019	11018_Frederik Hendriklaan Gouda	10,90	0,68	Relatief	0 dB	0,80	0,80	0,80	0,80	0,80	0,80	0,80	0,80
11020	Wethouder Venteweg 48 Gouda	8,00	0,91	Relatief	0 dB	0,80	0,80	0,80	0,80	0,80	0,80	0,80	0,80

Model: 2023 wegverkeer incl. Rijksweg
Groep: (hoofdgroep)
Lijst van Gebouwen, voor rekenmethode Wegverkeerslawaai - RMG-2012, wegverkeer

Naam	Omschr.	Hoogte	Maaiveld	Hdef.	Cp	Refl. 63	Refl. 125	Refl. 250	Refl. 500	Refl. 1k	Refl. 2k	Refl. 4k	Refl. 8k
11022	11021_Dijkgraafslag Gouda	8,70	0,42	Relatief	0 dB	0,80	0,80	0,80	0,80	0,80	0,80	0,80	0,80
11023	Thorbeckelaan 6 Gouda	7,60	-0,33	Relatief	0 dB	0,80	0,80	0,80	0,80	0,80	0,80	0,80	0,80
11024	Wethouder Venteweg 95a Gouda	6,70	0,84	Relatief	0 dB	0,80	0,80	0,80	0,80	0,80	0,80	0,80	0,80
11025	Magalhaeslaan 1 Gouda	8,60	-0,46	Relatief	0 dB	0,80	0,80	0,80	0,80	0,80	0,80	0,80	0,80
11026	Magalhaeslaan 3 Gouda	8,40	-0,46	Relatief	0 dB	0,80	0,80	0,80	0,80	0,80	0,80	0,80	0,80
11027	Magalhaeslaan 5 Gouda	8,20	-0,47	Relatief	0 dB	0,80	0,80	0,80	0,80	0,80	0,80	0,80	0,80
11028	Magalhaeslaan 7 Gouda	8,40	-0,47	Relatief	0 dB	0,80	0,80	0,80	0,80	0,80	0,80	0,80	0,80
11029	Magalhaeslaan 9 Gouda	8,30	-0,48	Relatief	0 dB	0,80	0,80	0,80	0,80	0,80	0,80	0,80	0,80
11030	Magalhaeslaan 11 Gouda	8,40	-0,48	Relatief	0 dB	0,80	0,80	0,80	0,80	0,80	0,80	0,80	0,80
11031	Magalhaeslaan 13 Gouda	8,50	-0,48	Relatief	0 dB	0,80	0,80	0,80	0,80	0,80	0,80	0,80	0,80
11032	Magalhaeslaan 15 Gouda	8,40	-0,49	Relatief	0 dB	0,80	0,80	0,80	0,80	0,80	0,80	0,80	0,80
11033	Magalhaeslaan 17 Gouda	8,40	-0,49	Relatief	0 dB	0,80	0,80	0,80	0,80	0,80	0,80	0,80	0,80
11034	Magalhaeslaan 19 Gouda	8,60	-0,50	Relatief	0 dB	0,80	0,80	0,80	0,80	0,80	0,80	0,80	0,80
11035	Magalhaeslaan 21 Gouda	8,20	-0,50	Relatief	0 dB	0,80	0,80	0,80	0,80	0,80	0,80	0,80	0,80
11036	Magalhaeslaan 23 Gouda	8,40	-0,51	Relatief	0 dB	0,80	0,80	0,80	0,80	0,80	0,80	0,80	0,80
11037	Wethouder Venteweg 74 Gouda	6,50	0,57	Relatief	0 dB	0,80	0,80	0,80	0,80	0,80	0,80	0,80	0,80
11038	Gaarderslag 3 Gouda	9,70	0,10	Relatief	0 dB	0,80	0,80	0,80	0,80	0,80	0,80	0,80	0,80
11039	Gaarderslag 5 Gouda	9,80	0,10	Relatief	0 dB	0,80	0,80	0,80	0,80	0,80	0,80	0,80	0,80
11040	Gaarderslag 7 Gouda	9,80	0,07	Relatief	0 dB	0,80	0,80	0,80	0,80	0,80	0,80	0,80	0,80
11041	Gaarderslag 9 Gouda	10,00	0,04	Relatief	0 dB	0,80	0,80	0,80	0,80	0,80	0,80	0,80	0,80
11042	Gaarderslag 11 Gouda	9,80	0,01	Relatief	0 dB	0,80	0,80	0,80	0,80	0,80	0,80	0,80	0,80
11043	Gaarderslag 13 Gouda	10,20	-0,01	Relatief	0 dB	0,80	0,80	0,80	0,80	0,80	0,80	0,80	0,80
11044	Gaarderslag 15 Gouda	9,70	-0,04	Relatief	0 dB	0,80	0,80	0,80	0,80	0,80	0,80	0,80	0,80
11045	Gaarderslag 17 Gouda	9,90	-0,06	Relatief	0 dB	0,80	0,80	0,80	0,80	0,80	0,80	0,80	0,80
11046	Gaarderslag 19 Gouda	9,80	-0,09	Relatief	0 dB	0,80	0,80	0,80	0,80	0,80	0,80	0,80	0,80
11047	Gaarderslag 21 Gouda	9,90	-0,12	Relatief	0 dB	0,80	0,80	0,80	0,80	0,80	0,80	0,80	0,80
11048	Gaarderslag 23 Gouda	9,80	-0,15	Relatief	0 dB	0,80	0,80	0,80	0,80	0,80	0,80	0,80	0,80
11049	Gaarderslag 25 Gouda	9,70	-0,17	Relatief	0 dB	0,80	0,80	0,80	0,80	0,80	0,80	0,80	0,80
11050	Gaarderslag 27 Gouda	9,70	-0,20	Relatief	0 dB	0,80	0,80	0,80	0,80	0,80	0,80	0,80	0,80
11051	Achterwillenseweg 9 Gouda	13,90	0,66	Relatief	0 dB	0,80	0,80	0,80	0,80	0,80	0,80	0,80	0,80
11052	Jan van Beaumontstraat 1b Gouda	7,50	-0,05	Relatief	0 dB	0,80	0,80	0,80	0,80	0,80	0,80	0,80	0,80
11053	Jan van Beaumontstraat 3 Gouda	7,60	-0,07	Relatief	0 dB	0,80	0,80	0,80	0,80	0,80	0,80	0,80	0,80
11054	Jan van Beaumontstraat 5 Gouda	7,70	-0,06	Relatief	0 dB	0,80	0,80	0,80	0,80	0,80	0,80	0,80	0,80
11055	Jan van Beaumontstraat 11 Gouda	7,50	-0,08	Relatief	0 dB	0,80	0,80	0,80	0,80	0,80	0,80	0,80	0,80
11056	Jan van Beaumontstraat 13 Gouda	7,40	-0,09	Relatief	0 dB	0,80	0,80	0,80	0,80	0,80	0,80	0,80	0,80
11057	Jan van Beaumontstraat 15 Gouda	8,30	-0,09	Relatief	0 dB	0,80	0,80	0,80	0,80	0,80	0,80	0,80	0,80
11058	Prins Mauritsstraat 2 Gouda	8,50	1,11	Relatief	0 dB	0,80	0,80	0,80	0,80	0,80	0,80	0,80	0,80
11059	Achterwillenseweg 7 Gouda	13,50	0,68	Relatief	0 dB	0,80	0,80	0,80	0,80	0,80	0,80	0,80	0,80
11060	Ommeslag 13 Gouda	10,30	0,47	Relatief	0 dB	0,80	0,80	0,80	0,80	0,80	0,80	0,80	0,80
11061	Ommeslag 15 Gouda	9,60	0,50	Relatief	0 dB	0,80	0,80	0,80	0,80	0,80	0,80	0,80	0,80
11062	Ommeslag 17 Gouda	9,70	0,56	Relatief	0 dB	0,80	0,80	0,80	0,80	0,80	0,80	0,80	0,80
11063	Ommeslag 19 Gouda	10,00	0,58	Relatief	0 dB	0,80	0,80	0,80	0,80	0,80	0,80	0,80	0,80
11065	11064_Achterwillenseweg Gouda	9,30	1,26	Relatief	0 dB	0,80	0,80	0,80	0,80	0,80	0,80	0,80	0,80
11067	11066_Graaf Florisweg Gouda	14,90	1,50	Relatief	0 dB	0,80	0,80	0,80	0,80	0,80	0,80	0,80	0,80
11068	Graaf Florisweg 141 Gouda	10,60	1,79	Relatief	0 dB	0,80	0,80	0,80	0,80	0,80	0,80	0,80	0,80
11069	Graaf Florisweg 139 Gouda	11,30	1,77	Relatief	0 dB	0,80	0,80	0,80	0,80	0,80	0,80	0,80	0,80
11070	Geen verblijfsobject	3,00	1,78	Relatief	0 dB	0,80	0,80	0,80	0,80	0,80	0,80	0,80	0,80
11071	Drossaardslag 13 Gouda	10,10	0,02	Relatief	0 dB	0,80	0,80	0,80	0,80	0,80	0,80	0,80	0,80
11072	Drossaardslag 15 Gouda	10,20	0,00	Relatief	0 dB	0,80	0,80	0,80	0,80	0,80	0,80	0,80	0,80
11073	Drossaardslag 17 Gouda	10,30	-0,01	Relatief	0 dB	0,80	0,80	0,80	0,80	0,80	0,80	0,80	0,80
11074	Drossaardslag 19 Gouda	10,20	-0,02	Relatief	0 dB	0,80	0,80	0,80	0,80	0,80	0,80	0,80	0,80
11075	Wethouder Venteweg 28 Gouda	9,60	0,95	Relatief	0 dB	0,80	0,80	0,80	0,80	0,80	0,80	0,80	0,80
11076	Wethouder Venteweg 28a Gouda	9,20	0,95	Relatief	0 dB	0,80	0,80	0,80	0,80	0,80	0,80	0,80	0,80
11078	11077_Anna van Hensbeeksingel Gouda	14,40	-0,13	Relatief	0 dB	0,80	0,80	0,80	0,80	0,80	0,80	0,80	0,80
11080	11079_Anna van Hensbeeksingel Gouda	14,10	-0,14	Relatief	0 dB	0,80	0,80	0,80	0,80	0,80	0,80	0,80	0,80
11082	11081_Anna van Hensbeeksingel Gouda	14,80	-0,15	Relatief	0 dB	0,80	0,80	0,80	0,80	0,80	0,80	0,80	0,80
11084	11083_Anna van Hensbeeksingel Gouda	14,20	-0,18	Relatief	0 dB	0,80	0,80	0,80	0,80	0,80	0,80	0,80	0,80
11085	Wethouder Venteweg 24 Gouda	9,10	1,13	Relatief	0 dB	0,80	0,80	0,80	0,80	0,80	0,80	0,80	0,80
11086	Wethouder Venteweg 26 Gouda	9,00	1,13	Relatief	0 dB	0,80	0,80	0,80	0,80	0,80	0,80	0,80	0,80
11088	11087_Oranje-Nassaulaan Gouda	10,30	0,76	Relatief	0 dB	0,80	0,80	0,80	0,80	0,80	0,80	0,80	0,80
11090	11089_Oranje-Nassaulaan Gouda	10,20	0,76	Relatief	0 dB	0,80	0,80	0,80	0,80	0,80	0,80	0,80	0,80
11092	11091_Oranje-Nassaulaan Gouda	10,20	0,77	Relatief	0 dB	0,80	0,80	0,80	0,80	0,80	0,80	0,80	0,80
11094	11093_Oranje-Nassaulaan Gouda	10,20	0,79	Relatief	0 dB	0,80	0,80	0,80	0,80	0,80	0,80	0,80	0,80
11095	Oranje-Nassaulaan 38 Gouda	9,90	0,81	Relatief	0 dB	0,80	0,80	0,80	0,80	0,80	0,80	0,80	0,80
11096	Frederik Hendriklaan 1 Gouda	7,30	0,82	Relatief	0 dB	0,80	0,80	0,80	0,80	0,80	0,80	0,80	0,80
11097	Bodegraafsestraatweg 16 Gouda	10,20	1,40	Relatief	0 dB	0,80	0,80	0,80	0,80	0,80	0,80	0,80	0,80
11098	Nieuwe Gouwe O.Z. 13f Gouda	3,40	-0,01	Relatief	0 dB	0,80	0,80	0,80	0,80	0,80	0,80	0,80	0,80
11099	Dijkgraafslag 2 Gouda	10,60	0,58	Relatief	0 dB	0,80	0,80	0,80	0,80	0,80	0,80	0,80	0,80
11100	Dijkgraafslag 4 Gouda	10,60	0,57	Relatief	0 dB	0,80	0,80	0,80	0,80	0,80	0,80	0,80	0,80
11101	Dijkgraafslag 6 Gouda	10,30	0,52	Relatief	0 dB	0,80	0,80	0,80	0,80	0,80	0,80	0,80	0,80
11102	Dijkgraafslag 8 Gouda	10,30	0,52	Relatief	0 dB	0,80	0,80	0,80	0,80	0,80	0,80	0,80	0,80
11103	Dijkgraafslag 10 Gouda	10,30	0,67	Relatief	0 dB	0,80	0,80	0,80	0,80	0,80	0,80	0,80	0,80
11104	Dijkgraafslag 12 Gouda	10,40	0,50	Relatief	0 dB	0,80	0,80	0,80	0,80	0,80	0,80	0,80	0,80
11105	Graaf van Bloisstraat 51a Gouda	7,30	-0,14	Relatief	0 dB	0,80	0,80	0,80	0,80	0,80	0,80	0,80	0,80
11106	Antwerpseweg 2 Gouda	22,30	-0,19	Relatief	0 dB	0,80	0,80	0,80	0,80	0,80	0,80	0,80	0,80
11107	Anna van Hensbeeksingel 168 Gouda	4,20	-0,25	Relatief	0 dB	0,80	0,80	0,80	0,80	0,80	0,80	0,80	0,80
11108	Anna van Hensbeeksingel 2 Gouda	10,20	-0,30	Relatief	0 dB	0,80	0,80	0,80	0,80	0,80	0,80	0,80	0,80
11109	Anna van Hensbeeksingel 4 Gouda	9,30	-0,30	Relatief	0 dB	0,80	0,80	0,80	0,80	0,80	0,80	0,80	0,80
11110	Anna van Hensbeeksingel 6 Gouda	9,60	-0,32	Relatief	0 dB	0,80	0,80	0,80	0,80	0,80	0,80	0,80	0,80
11111	Anna van Hensbeeksingel 8 Gouda	9,10	-0,32	Relatief	0 dB	0,80	0,80	0,80	0,80	0,80	0,80	0,80	0,80
11112	Anna van Hensbeeksingel 10 Gouda	9,30	-0,33	Relatief	0 dB	0,80	0,80	0,80	0,80	0,80	0,80	0,80	0,80
11113	Anna van Hensbeeksingel 12 Gouda	9,20	-0,34	Relatief	0 dB	0,80	0,80	0,80	0,80	0,80	0,80	0,80	0,80
11114	Anna van Hensbeeksingel 14 Gouda	9,20	-0,34	Relatief	0 dB	0,80	0,80	0,80	0,80	0,80	0,80	0,80	0,80
11115	Anna van Hensbeeksingel 16 Gouda	9,20	-0,34	Relatief	0 dB	0,80	0,80	0,80	0,80	0,80	0,80	0,80	0,80
11116	Anna van Hensbeeksingel 18 Gouda	9,50	-0,37	Relatief	0 dB	0,80	0,80	0,80	0,80	0,80	0,80	0,80	0,80
11117	Anna van Hensbeeksingel 20 Gouda	9,50	-0,35	Relatief	0 dB	0,80	0,80	0,80	0,80	0,80	0,80	0,80	0,80
11118	Anna van Hensbeeksingel 22 Gouda	9,30	-0,37	Relatief	0 dB	0,80	0,80	0,80	0,80	0,80	0,80	0,80	0,80
11119	Anna van Hensbeeksingel 24 Gouda	9,30	-0,37	Relatief	0 dB	0,80	0,80	0,80	0,80	0,80	0,80	0,80	0,80
11120	Ingelandslag 12 Gouda	9,90	0,33	Relatief	0 dB	0,80	0,80	0,80	0,80	0,80	0,80	0,80	0,80
11121	Ingelandslag 14 Gouda	10,00	0,33	Relatief	0 dB	0,80	0,80	0,80	0,80	0,80	0,80	0,80	0,80
11122	Ingelandslag 16 Gouda	9,80	0,32	Relatief	0 dB	0,80	0,80	0,80	0,80	0,80	0,80	0,80	0,80
11123	Ingelandslag 18 Gouda	9,90	0,31	Relatief	0 dB	0,80	0,80	0,80	0,80	0,80	0,80	0,80	0,80
11124	Ingelandslag 20 Gouda	9,70	0,30	Relatief	0 dB	0,80	0,80	0,80	0,80	0,80	0,80	0,80	0,80
11125	Ingelandslag 22 Gouda	9,80	0,29	Relatief	0 dB	0,80	0,80	0,80	0,80	0,80	0,80	0,80	0,80
11126	Bleulandweg 492 Gouda	15,10	-0,28	Relatief	0 dB	0,80	0,80	0,80	0,80	0,80	0,80	0,80	0,80
11127	Bleulandweg 492a Gouda	8,40	-0,28	Relatief	0 dB	0,80	0,80	0,80	0,80	0,80	0,80	0,80	0,80
11128	Stadhouderslaan 8 Gouda	8,70	0,99	Relatief	0 dB	0,80	0,80	0,80	0,80	0,80	0,80	0,80	0,80
11129	Stadhouderslaan 9 Gouda	9,00	0,99	Relatief	0 dB	0,80	0,80	0,80	0,80	0,80	0,80	0,80	0,80
11130	Bodegraafsestraatweg 32 Gouda	7,90	1,39	Relatief	0 dB	0,80	0,80	0,80	0,80	0,80	0,80	0,80	0,80
11131	Kameraarslag 35 Gouda	9,70	0,16	Relatief	0 dB	0,80	0,80	0,80	0,80	0,80	0,80	0,80	0,80

Model: 2023 wegverkeer incl. Rijksweg
Groep: (hoofdgroep)
Lijst van Gebouwen, voor rekenmethode Wegverkeerslawaai - RMG-2012, wegverkeer

Naam	Omschr.	Hoogte	Maaiveld	Hdef.	Cp	Refl. 63	Refl. 125	Refl. 250	Refl. 500	Refl. 1k	Refl. 2k	Refl. 4k	Refl. 8k
11132	Kameraarslag 37 Gouda	9,70	0,16	Relatief	0 dB	0,80	0,80	0,80	0,80	0,80	0,80	0,80	0,80
11133	Kameraarslag 39 Gouda	9,80	0,15	Relatief	0 dB	0,80	0,80	0,80	0,80	0,80	0,80	0,80	0,80
11134	Kameraarslag 41 Gouda	9,80	0,14	Relatief	0 dB	0,80	0,80	0,80	0,80	0,80	0,80	0,80	0,80
11135	Kameraarslag 43 Gouda	9,70	0,13	Relatief	0 dB	0,80	0,80	0,80	0,80	0,80	0,80	0,80	0,80
11136	Wethouder Venteweg 95 Gouda	7,50	0,69	Relatief	0 dB	0,80	0,80	0,80	0,80	0,80	0,80	0,80	0,80
11137	Geen verblijfsobject	3,00	-0,32	Relatief	0 dB	0,80	0,80	0,80	0,80	0,80	0,80	0,80	0,80
11139	11138_Regoutstraat Gouda	12,60	0,19	Relatief	0 dB	0,80	0,80	0,80	0,80	0,80	0,80	0,80	0,80
11141	11140_Regoutstraat Gouda	12,70	0,19	Relatief	0 dB	0,80	0,80	0,80	0,80	0,80	0,80	0,80	0,80
11143	11142_Regoutstraat Gouda	12,80	0,26	Relatief	0 dB	0,80	0,80	0,80	0,80	0,80	0,80	0,80	0,80
11145	11144_Regoutstraat Gouda	11,90	0,32	Relatief	0 dB	0,80	0,80	0,80	0,80	0,80	0,80	0,80	0,80
11146	Willem Bontekoesingel 36 Gouda	9,10	-0,49	Relatief	0 dB	0,80	0,80	0,80	0,80	0,80	0,80	0,80	0,80
11147	Willem Bontekoesingel 34 Gouda	8,70	-0,49	Relatief	0 dB	0,80	0,80	0,80	0,80	0,80	0,80	0,80	0,80
11148	Willem Bontekoesingel 32 Gouda	8,50	-0,50	Relatief	0 dB	0,80	0,80	0,80	0,80	0,80	0,80	0,80	0,80
11149	Willem Bontekoesingel 30 Gouda	8,80	-0,50	Relatief	0 dB	0,80	0,80	0,80	0,80	0,80	0,80	0,80	0,80
11150	Willem Bontekoesingel 28 Gouda	9,00	-0,51	Relatief	0 dB	0,80	0,80	0,80	0,80	0,80	0,80	0,80	0,80
11151	Willem Bontekoesingel 26 Gouda	9,00	-0,51	Relatief	0 dB	0,80	0,80	0,80	0,80	0,80	0,80	0,80	0,80
11152	Willem Bontekoesingel 24 Gouda	8,70	-0,52	Relatief	0 dB	0,80	0,80	0,80	0,80	0,80	0,80	0,80	0,80
11153	Willem Bontekoesingel 22 Gouda	8,60	-0,53	Relatief	0 dB	0,80	0,80	0,80	0,80	0,80	0,80	0,80	0,80
11154	Ruys de Beerenbroucklaan 1 Gouda	11,90	0,78	Relatief	0 dB	0,80	0,80	0,80	0,80	0,80	0,80	0,80	0,80
11155	Wethouder Venteweg 76 Gouda	7,70	0,57	Relatief	0 dB	0,80	0,80	0,80	0,80	0,80	0,80	0,80	0,80
11156	Wethouder Venteweg 78 Gouda	7,80	0,57	Relatief	0 dB	0,80	0,80	0,80	0,80	0,80	0,80	0,80	0,80
11158	11157_Gentseweg Gouda	18,50	-0,29	Relatief	0 dB	0,80	0,80	0,80	0,80	0,80	0,80	0,80	0,80
11159	Gaarderslag 29 Gouda	9,70	-0,28	Relatief	0 dB	0,80	0,80	0,80	0,80	0,80	0,80	0,80	0,80
11160	Gaarderslag 31 Gouda	9,90	-0,28	Relatief	0 dB	0,80	0,80	0,80	0,80	0,80	0,80	0,80	0,80
11161	Gaarderslag 33 Gouda	9,90	-0,31	Relatief	0 dB	0,80	0,80	0,80	0,80	0,80	0,80	0,80	0,80
11162	Gaarderslag 35 Gouda	9,70	-0,34	Relatief	0 dB	0,80	0,80	0,80	0,80	0,80	0,80	0,80	0,80
11163	Gaarderslag 37 Gouda	9,80	-0,36	Relatief	0 dB	0,80	0,80	0,80	0,80	0,80	0,80	0,80	0,80
11164	Gaarderslag 39 Gouda	9,70	-0,38	Relatief	0 dB	0,80	0,80	0,80	0,80	0,80	0,80	0,80	0,80
11165	Gaarderslag 41 Gouda	9,80	-0,41	Relatief	0 dB	0,80	0,80	0,80	0,80	0,80	0,80	0,80	0,80
11166	Gaarderslag 43 Gouda	9,70	-0,44	Relatief	0 dB	0,80	0,80	0,80	0,80	0,80	0,80	0,80	0,80
11167	Gaarderslag 45 Gouda	9,80	-0,46	Relatief	0 dB	0,80	0,80	0,80	0,80	0,80	0,80	0,80	0,80
11168	Drossaardslag 104 Gouda	10,50	-0,57	Relatief	0 dB	0,80	0,80	0,80	0,80	0,80	0,80	0,80	0,80
11169	Drossaardslag 106 Gouda	10,10	-0,57	Relatief	0 dB	0,80	0,80	0,80	0,80	0,80	0,80	0,80	0,80
11170	Drossaardslag 108 Gouda	10,50	-0,57	Relatief	0 dB	0,80	0,80	0,80	0,80	0,80	0,80	0,80	0,80
11171	Drossaardslag 110 Gouda	10,50	-0,59	Relatief	0 dB	0,80	0,80	0,80	0,80	0,80	0,80	0,80	0,80
11172	Achterwillenseweg 5 Gouda	8,00	1,05	Relatief	0 dB	0,80	0,80	0,80	0,80	0,80	0,80	0,80	0,80
11173	Nieuwe Gouwe O.Z. 12a Gouda	5,90	0,00	Relatief	0 dB	0,80	0,80	0,80	0,80	0,80	0,80	0,80	0,80
11174	Nieuwe Gouwe O.Z. 12c Gouda	5,80	0,00	Relatief	0 dB	0,80	0,80	0,80	0,80	0,80	0,80	0,80	0,80
11175	Geen verblijfsobject	5,80	0,00	Relatief	0 dB	0,80	0,80	0,80	0,80	0,80	0,80	0,80	0,80
11176	Nieuwe Gouwe O.Z. 12 Gouda	5,80	0,00	Relatief	0 dB	0,80	0,80	0,80	0,80	0,80	0,80	0,80	0,80
11177	Nieuwe Gouwe O.Z. 13 Gouda	11,20	0,00	Relatief	0 dB	0,80	0,80	0,80	0,80	0,80	0,80	0,80	0,80
11179	11178_Graaf Florisweg Gouda	14,60	1,48	Relatief	0 dB	0,80	0,80	0,80	0,80	0,80	0,80	0,80	0,80
11181	11180_Ronsseweg Gouda	23,40	-0,09	Relatief	0 dB	0,80	0,80	0,80	0,80	0,80	0,80	0,80	0,80
11183	11182_Albert Plesmanplein Gouda	18,20	-0,07	Relatief	0 dB	0,80	0,80	0,80	0,80	0,80	0,80	0,80	0,80
11185	11184_Ronsseweg Gouda	24,00	-0,03	Relatief	0 dB	0,80	0,80	0,80	0,80	0,80	0,80	0,80	0,80
11187	11186_Ronsseweg Gouda	23,50	0,00	Relatief	0 dB	0,80	0,80	0,80	0,80	0,80	0,80	0,80	0,80
11189	11188_Ronsseweg Gouda	20,10	-0,05	Relatief	0 dB	0,80	0,80	0,80	0,80	0,80	0,80	0,80	0,80
11190	Ronsseweg 139a Gouda	3,50	-0,05	Relatief	0 dB	0,80	0,80	0,80	0,80	0,80	0,80	0,80	0,80
11191	Prins Mauritsstraat 4 Gouda	7,70	1,11	Relatief	0 dB	0,80	0,80	0,80	0,80	0,80	0,80	0,80	0,80
11192	Albert Plesmanplein 18 Gouda	4,10	-0,12	Relatief	0 dB	0,80	0,80	0,80	0,80	0,80	0,80	0,80	0,80
11193	Graaf Florisweg 131 Gouda	11,10	1,45	Relatief	0 dB	0,80	0,80	0,80	0,80	0,80	0,80	0,80	0,80
11194	Bodegraafsestraatweg 2 Gouda	11,00	1,45	Relatief	0 dB	0,80	0,80	0,80	0,80	0,80	0,80	0,80	0,80
11195	Graaf van Bloisstraat 17 Gouda	9,90	-0,09	Relatief	0 dB	0,80	0,80	0,80	0,80	0,80	0,80	0,80	0,80
11196	Graaf van Bloisstraat 19 Gouda	9,80	-0,09	Relatief	0 dB	0,80	0,80	0,80	0,80	0,80	0,80	0,80	0,80
11197	Graaf van Bloisstraat 21 Gouda	9,70	-0,09	Relatief	0 dB	0,80	0,80	0,80	0,80	0,80	0,80	0,80	0,80
11198	Graaf van Bloisstraat 23 Gouda	9,90	-0,09	Relatief	0 dB	0,80	0,80	0,80	0,80	0,80	0,80	0,80	0,80
11199	Graaf van Bloisstraat 25 Gouda	10,10	-0,10	Relatief	0 dB	0,80	0,80	0,80	0,80	0,80	0,80	0,80	0,80
11200	Graaf van Bloisstraat 27 Gouda	9,80	-0,10	Relatief	0 dB	0,80	0,80	0,80	0,80	0,80	0,80	0,80	0,80
11201	Graaf van Bloisstraat 29 Gouda	10,00	-0,10	Relatief	0 dB	0,80	0,80	0,80	0,80	0,80	0,80	0,80	0,80
11202	Graaf van Bloisstraat 31 Gouda	9,40	-0,11	Relatief	0 dB	0,80	0,80	0,80	0,80	0,80	0,80	0,80	0,80
11203	Graaf Florisweg 133 Gouda	11,10	1,57	Relatief	0 dB	0,80	0,80	0,80	0,80	0,80	0,80	0,80	0,80
11204	Graaf Florisweg 135 Gouda	11,10	1,57	Relatief	0 dB	0,80	0,80	0,80	0,80	0,80	0,80	0,80	0,80
11205	Jan van Beaumontstraat 37 Gouda	7,70	-0,14	Relatief	0 dB	0,80	0,80	0,80	0,80	0,80	0,80	0,80	0,80
11206	Jan van Beaumontstraat 39 Gouda	7,60	-0,14	Relatief	0 dB	0,80	0,80	0,80	0,80	0,80	0,80	0,80	0,80
11207	Jan van Beaumontstraat 45 Gouda	7,50	-0,15	Relatief	0 dB	0,80	0,80	0,80	0,80	0,80	0,80	0,80	0,80
11208	Jan van Beaumontstraat 47 Gouda	7,60	-0,16	Relatief	0 dB	0,80	0,80	0,80	0,80	0,80	0,80	0,80	0,80
11209	Anna van Hensbeeksingel 122 Gouda	5,20	-0,18	Relatief	0 dB	0,80	0,80	0,80	0,80	0,80	0,80	0,80	0,80
11210	Ingelandslag 2 Gouda	10,20	0,51	Relatief	0 dB	0,80	0,80	0,80	0,80	0,80	0,80	0,80	0,80
11211	Ingelandslag 4 Gouda	10,20	0,51	Relatief	0 dB	0,80	0,80	0,80	0,80	0,80	0,80	0,80	0,80
11212	Ingelandslag 6 Gouda	10,10	0,50	Relatief	0 dB	0,80	0,80	0,80	0,80	0,80	0,80	0,80	0,80
11213	Ingelandslag 8 Gouda	10,10	0,49	Relatief	0 dB	0,80	0,80	0,80	0,80	0,80	0,80	0,80	0,80
11214	Ingelandslag 10 Gouda	10,10	0,48	Relatief	0 dB	0,80	0,80	0,80	0,80	0,80	0,80	0,80	0,80
11216	11215_Oranje-Nassaulaan Gouda	15,20	0,91	Relatief	0 dB	0,80	0,80	0,80	0,80	0,80	0,80	0,80	0,80
11217	Nieuwe Gouwe O.Z. 14 Gouda	7,70	-0,04	Relatief	0 dB	0,80	0,80	0,80	0,80	0,80	0,80	0,80	0,80
11218	Nieuwe Gouwe O.Z. 15 Gouda	7,90	-0,05	Relatief	0 dB	0,80	0,80	0,80	0,80	0,80	0,80	0,80	0,80
11219	Graaf van Bloisstraat 53 Gouda	7,00	-0,15	Relatief	0 dB	0,80	0,80	0,80	0,80	0,80	0,80	0,80	0,80
11220	Graaf van Bloisstraat 55 Gouda	7,20	-0,15	Relatief	0 dB	0,80	0,80	0,80	0,80	0,80	0,80	0,80	0,80
11221	Graaf van Bloisstraat 57 Gouda	6,90	-0,14	Relatief	0 dB	0,80	0,80	0,80	0,80	0,80	0,80	0,80	0,80
11222	Graaf van Bloisstraat 59 Gouda	7,00	-0,15	Relatief	0 dB	0,80	0,80	0,80	0,80	0,80	0,80	0,80	0,80
11223	Graaf van Bloisstraat 61 Gouda	7,00	-0,15	Relatief	0 dB	0,80	0,80	0,80	0,80	0,80	0,80	0,80	0,80
11224	Graaf van Bloisstraat 63 Gouda	7,20	-0,16	Relatief	0 dB	0,80	0,80	0,80	0,80	0,80	0,80	0,80	0,80
11225	Graaf van Bloisstraat 65 Gouda	7,40	-0,16	Relatief	0 dB	0,80	0,80	0,80	0,80	0,80	0,80	0,80	0,80
11226	Graaf van Bloisstraat 67 Gouda	7,50	-0,16	Relatief	0 dB	0,80	0,80	0,80	0,80	0,80	0,80	0,80	0,80
11227	Graaf van Bloisstraat 69 Gouda	7,20	-0,16	Relatief	0 dB	0,80	0,80	0,80	0,80	0,80	0,80	0,80	0,80
11228	Graaf van Bloisstraat 71 Gouda	7,40	-0,17	Relatief	0 dB	0,80	0,80	0,80	0,80	0,80	0,80	0,80	0,80
11229	Graaf van Bloisstraat 73 Gouda	9,40	-0,17	Relatief	0 dB	0,80	0,80	0,80	0,80	0,80	0,80	0,80	0,80
11230	Graaf van Bloisstraat 75 Gouda	7,30	-0,17	Relatief	0 dB	0,80	0,80	0,80	0,80	0,80	0,80	0,80	0,80
11231	Graaf van Bloisstraat 77 Gouda	6,30	-0,17	Relatief	0 dB	0,80	0,80	0,80	0,80	0,80	0,80	0,80	0,80
11232	Kameraarslag 45 Gouda	9,80	0,10	Relatief	0 dB	0,80	0,80	0,80	0,80	0,80	0,80	0,80	0,80
11233	Wethouder Venteweg 61 Gouda	9,10	1,04	Relatief	0 dB	0,80	0,80	0,80	0,80	0,80	0,80	0,80	0,80
11234	Wethouder Venteweg 63 Gouda	8,50	1,04	Relatief	0 dB	0,80	0,80	0,80	0,80	0,80	0,80	0,80	0,80
11235	Gentseweg 2 Gouda	4,50	-0,11	Relatief	0 dB	0,80	0,80	0,80	0,80	0,80	0,80	0,80	0,80
11236	van Oldenbarneveltstraat 2 Gouda	6,20	-0,25	Relatief	0 dB	0,80	0,80	0,80	0,80	0,80	0,80	0,80	0,80
11237	Kameraarslag 14 Gouda	10,20	0,01	Relatief	0 dB	0,80	0,80	0,80	0,80	0,80	0,80	0,80	0,80
11238	Kameraarslag 16 Gouda	10,20	0,01	Relatief	0 dB	0,80	0,80	0,80	0,80	0,80	0,80	0,80	0,80
11239	Kameraarslag 18 Gouda	10,20	0,00	Relatief	0 dB	0,80	0,80	0,80	0,80	0,80	0,80	0,80	0,80
11240	Kameraarslag 20 Gouda	10,10	-0,01	Relatief	0 dB	0,80	0,80	0,80	0,80	0,80	0,80	0,80	0,80
11241	Kameraarslag 22 Gouda	10,10	-0,02	Relatief	0 dB	0,80	0,80	0,80	0,80	0,80	0,80	0,80	0,80
11242	Kameraarslag 24 Gouda	10,00	-0,03	Relatief	0 dB	0,80	0,80	0,80	0,80	0,80	0,80	0,80	0,80
11243	Kameraarslag 26 Gouda	10,10	-0,04	Relatief	0 dB	0,80	0,80	0,80	0,80	0,80	0,80	0,80	0,80

Model: 2023 wegverkeer incl. Rijksweg
Groep: (hoofdgroep)
Lijst van Gebouwen, voor rekenmethode Wegverkeerslawaai - RMG-2012, wegverkeer

Naam	Omschr.	Hoogte	Maaiveld	Hdef.	Cp	Refl. 63	Refl. 125	Refl. 250	Refl. 500	Refl. 1k	Refl. 2k	Refl. 4k	Refl. 8k
11244	Kameraarslag 28 Gouda	10,10	-0,05	Relatief	0 dB	0,80	0,80	0,80	0,80	0,80	0,80	0,80	0,80
11245	Graaf Lodewijkstraat 2 Gouda	11,80	0,17	Relatief	0 dB	0,80	0,80	0,80	0,80	0,80	0,80	0,80	0,80
11246	Graaf Lodewijkstraat 4 Gouda	8,70	0,21	Relatief	0 dB	0,80	0,80	0,80	0,80	0,80	0,80	0,80	0,80
11247	Graaf Lodewijkstraat 6 Gouda	8,70	0,26	Relatief	0 dB	0,80	0,80	0,80	0,80	0,80	0,80	0,80	0,80
11248	Graaf Lodewijkstraat 8 Gouda	8,70	0,30	Relatief	0 dB	0,80	0,80	0,80	0,80	0,80	0,80	0,80	0,80
11249	Graaf Lodewijkstraat 10 Gouda	8,70	0,33	Relatief	0 dB	0,80	0,80	0,80	0,80	0,80	0,80	0,80	0,80
11250	Graaf Lodewijkstraat 12 Gouda	8,70	0,37	Relatief	0 dB	0,80	0,80	0,80	0,80	0,80	0,80	0,80	0,80
11251	Graaf Lodewijkstraat 14 Gouda	8,10	0,40	Relatief	0 dB	0,80	0,80	0,80	0,80	0,80	0,80	0,80	0,80
11252	Graaf Lodewijkstraat 16 Gouda	8,70	0,44	Relatief	0 dB	0,80	0,80	0,80	0,80	0,80	0,80	0,80	0,80
11254	11253_Anna van Hensbeeksingel Gouda	14,00	-0,30	Relatief	0 dB	0,80	0,80	0,80	0,80	0,80	0,80	0,80	0,80
11256	11255_Anna van Hensbeeksingel Gouda	14,80	-0,32	Relatief	0 dB	0,80	0,80	0,80	0,80	0,80	0,80	0,80	0,80
11258	11257_Anna van Hensbeeksingel Gouda	14,30	-0,33	Relatief	0 dB	0,80	0,80	0,80	0,80	0,80	0,80	0,80	0,80
11260	11259_Anna van Hensbeeksingel Gouda	14,20	-0,35	Relatief	0 dB	0,80	0,80	0,80	0,80	0,80	0,80	0,80	0,80
11262	11261_Anna van Hensbeeksingel Gouda	14,20	-0,36	Relatief	0 dB	0,80	0,80	0,80	0,80	0,80	0,80	0,80	0,80
11264	11263_Anna van Hensbeeksingel Gouda	14,60	-0,38	Relatief	0 dB	0,80	0,80	0,80	0,80	0,80	0,80	0,80	0,80
11265	Wethouder Venteweg 65 Gouda	7,60	0,95	Relatief	0 dB	0,80	0,80	0,80	0,80	0,80	0,80	0,80	0,80
11266	Drossaardslag 25 Gouda	10,20	-0,16	Relatief	0 dB	0,80	0,80	0,80	0,80	0,80	0,80	0,80	0,80
11267	Drossaardslag 27 Gouda	10,20	-0,16	Relatief	0 dB	0,80	0,80	0,80	0,80	0,80	0,80	0,80	0,80
11268	Drossaardslag 29 Gouda	10,10	-0,18	Relatief	0 dB	0,80	0,80	0,80	0,80	0,80	0,80	0,80	0,80
11269	Drossaardslag 31 Gouda	10,20	-0,19	Relatief	0 dB	0,80	0,80	0,80	0,80	0,80	0,80	0,80	0,80
11270	Drossaardslag 33 Gouda	10,10	-0,20	Relatief	0 dB	0,80	0,80	0,80	0,80	0,80	0,80	0,80	0,80
11271	Drossaardslag 112 Gouda	10,50	-0,57	Relatief	0 dB	0,80	0,80	0,80	0,80	0,80	0,80	0,80	0,80
11272	Drossaardslag 114 Gouda	10,50	-0,61	Relatief	0 dB	0,80	0,80	0,80	0,80	0,80	0,80	0,80	0,80
11273	Drossaardslag 116 Gouda	10,30	-0,59	Relatief	0 dB	0,80	0,80	0,80	0,80	0,80	0,80	0,80	0,80
11274	Drossaardslag 118 Gouda	10,30	-0,63	Relatief	0 dB	0,80	0,80	0,80	0,80	0,80	0,80	0,80	0,80
11275	Drossaardslag 120 Gouda	10,50	-0,62	Relatief	0 dB	0,80	0,80	0,80	0,80	0,80	0,80	0,80	0,80
11276	Drossaardslag 122 Gouda	10,60	-0,64	Relatief	0 dB	0,80	0,80	0,80	0,80	0,80	0,80	0,80	0,80
11277	Ridder van Catsweg 234a Gouda	9,80	-0,31	Relatief	0 dB	0,80	0,80	0,80	0,80	0,80	0,80	0,80	0,80
11278	Ridder van Catsweg 234b Gouda	9,60	-0,31	Relatief	0 dB	0,80	0,80	0,80	0,80	0,80	0,80	0,80	0,80
11279	Ridder van Catsweg 234c Gouda	9,70	-0,32	Relatief	0 dB	0,80	0,80	0,80	0,80	0,80	0,80	0,80	0,80
11280	Geen verblijfsobject	3,40	0,50	Relatief	0 dB	0,80	0,80	0,80	0,80	0,80	0,80	0,80	0,80
11281	Wethouder Venteweg 80 Gouda	9,30	0,50	Relatief	0 dB	0,80	0,80	0,80	0,80	0,80	0,80	0,80	0,80
11282	Willem de Zwijgersingel 17 Gouda	4,70	0,69	Relatief	0 dB	0,80	0,80	0,80	0,80	0,80	0,80	0,80	0,80
11284	11283_Marga Klompepassage Gouda	13,10	-0,37	Relatief	0 dB	0,80	0,80	0,80	0,80	0,80	0,80	0,80	0,80
11285	Willem Bontekoesingel 3 Gouda	6,20	-0,47	Relatief	0 dB	0,80	0,80	0,80	0,80	0,80	0,80	0,80	0,80
11286	Wethouder Venteweg 99a Gouda	8,00	0,76	Relatief	0 dB	0,80	0,80	0,80	0,80	0,80	0,80	0,80	0,80
11288	11287_Tielweg Gouda	19,40	-0,63	Relatief	0 dB	0,80	0,80	0,80	0,80	0,80	0,80	0,80	0,80
11290	11289_Gerbrandyweg Gouda	22,60	-0,34	Relatief	0 dB	0,80	0,80	0,80	0,80	0,80	0,80	0,80	0,80
11291	Wethouder Venteweg 99 Gouda	7,80	0,66	Relatief	0 dB	0,80	0,80	0,80	0,80	0,80	0,80	0,80	0,80
11292	Magalhaeslaan 2 Gouda	8,80	-0,51	Relatief	0 dB	0,80	0,80	0,80	0,80	0,80	0,80	0,80	0,80
11293	Magalhaeslaan 4 Gouda	8,50	-0,51	Relatief	0 dB	0,80	0,80	0,80	0,80	0,80	0,80	0,80	0,80
11294	Magalhaeslaan 6 Gouda	8,50	-0,52	Relatief	0 dB	0,80	0,80	0,80	0,80	0,80	0,80	0,80	0,80
11295	Magalhaeslaan 8 Gouda	8,90	-0,52	Relatief	0 dB	0,80	0,80	0,80	0,80	0,80	0,80	0,80	0,80
11296	Magalhaeslaan 10 Gouda	8,80	-0,53	Relatief	0 dB	0,80	0,80	0,80	0,80	0,80	0,80	0,80	0,80
11297	Magalhaeslaan 12 Gouda	8,90	-0,53	Relatief	0 dB	0,80	0,80	0,80	0,80	0,80	0,80	0,80	0,80
11298	Heemraadslag 14 Gouda	10,20	0,05	Relatief	0 dB	0,80	0,80	0,80	0,80	0,80	0,80	0,80	0,80
11299	Geen verblijfsobject	10,80	1,61	Relatief	0 dB	0,80	0,80	0,80	0,80	0,80	0,80	0,80	0,80
11300	Geen verblijfsobject	9,20	-0,12	Relatief	0 dB	0,80	0,80	0,80	0,80	0,80	0,80	0,80	0,80
11301	Sophiastraat 2 Gouda	10,40	1,74	Relatief	0 dB	0,80	0,80	0,80	0,80	0,80	0,80	0,80	0,80
11302	Sophiastraat 4 Gouda	11,00	1,74	Relatief	0 dB	0,80	0,80	0,80	0,80	0,80	0,80	0,80	0,80
11303	Sophiastraat 6 Gouda	11,00	1,73	Relatief	0 dB	0,80	0,80	0,80	0,80	0,80	0,80	0,80	0,80
11304	Sophiastraat 8 Gouda	10,40	1,73	Relatief	0 dB	0,80	0,80	0,80	0,80	0,80	0,80	0,80	0,80
11305	Nieuwe Gouwe O.Z. 11a Gouda	7,40	0,00	Relatief	0 dB	0,80	0,80	0,80	0,80	0,80	0,80	0,80	0,80
11306	Nieuwe Gouwe O.Z. 11b Gouda	7,30	0,00	Relatief	0 dB	0,80	0,80	0,80	0,80	0,80	0,80	0,80	0,80
11307	Burgvlietkade 48 Gouda	12,10	1,71	Relatief	0 dB	0,80	0,80	0,80	0,80	0,80	0,80	0,80	0,80
11308	Burgvlietkade 49 Gouda	11,00	1,74	Relatief	0 dB	0,80	0,80	0,80	0,80	0,80	0,80	0,80	0,80
11309	Burgvlietkade 50 Gouda	12,90	1,73	Relatief	0 dB	0,80	0,80	0,80	0,80	0,80	0,80	0,80	0,80
11310	Burgvlietkade 51 Gouda	12,70	1,72	Relatief	0 dB	0,80	0,80	0,80	0,80	0,80	0,80	0,80	0,80
11311	Burgvlietkade 52 Gouda	13,00	1,71	Relatief	0 dB	0,80	0,80	0,80	0,80	0,80	0,80	0,80	0,80
11312	Burgvlietkade 53 Gouda	12,50	1,70	Relatief	0 dB	0,80	0,80	0,80	0,80	0,80	0,80	0,80	0,80
11313	Burgvlietkade 54 Gouda	13,10	1,69	Relatief	0 dB	0,80	0,80	0,80	0,80	0,80	0,80	0,80	0,80
11314	Burgvlietkade 55 Gouda	12,80	1,68	Relatief	0 dB	0,80	0,80	0,80	0,80	0,80	0,80	0,80	0,80
11315	Burgvlietkade 56 Gouda	11,10	1,67	Relatief	0 dB	0,80	0,80	0,80	0,80	0,80	0,80	0,80	0,80
11316	Burgvlietkade 57 Gouda	11,00	1,67	Relatief	0 dB	0,80	0,80	0,80	0,80	0,80	0,80	0,80	0,80
11317	Burgvlietkade 58 Gouda	11,10	1,66	Relatief	0 dB	0,80	0,80	0,80	0,80	0,80	0,80	0,80	0,80
11318	Burgvlietkade 59 Gouda	11,40	1,65	Relatief	0 dB	0,80	0,80	0,80	0,80	0,80	0,80	0,80	0,80
11319	Burgvlietkade 60 Gouda	11,30	1,64	Relatief	0 dB	0,80	0,80	0,80	0,80	0,80	0,80	0,80	0,80
11320	Burgvlietkade 61 Gouda	11,30	1,63	Relatief	0 dB	0,80	0,80	0,80	0,80	0,80	0,80	0,80	0,80
11321	Burgvlietkade 62 Gouda	11,70	1,62	Relatief	0 dB	0,80	0,80	0,80	0,80	0,80	0,80	0,80	0,80
11322	Burgvlietkade 63 Gouda	11,30	1,61	Relatief	0 dB	0,80	0,80	0,80	0,80	0,80	0,80	0,80	0,80
11323	Burgvlietkade 64 Gouda	11,60	1,60	Relatief	0 dB	0,80	0,80	0,80	0,80	0,80	0,80	0,80	0,80
11324	Burgvlietkade 65 Gouda	11,50	1,59	Relatief	0 dB	0,80	0,80	0,80	0,80	0,80	0,80	0,80	0,80
11325	Burgvlietkade 66 Gouda	11,50	1,59	Relatief	0 dB	0,80	0,80	0,80	0,80	0,80	0,80	0,80	0,80
11326	Burgvlietkade 67 Gouda	11,30	1,58	Relatief	0 dB	0,80	0,80	0,80	0,80	0,80	0,80	0,80	0,80
11327	Burgvlietkade 68 Gouda	11,50	1,57	Relatief	0 dB	0,80	0,80	0,80	0,80	0,80	0,80	0,80	0,80
11328	Burgvlietkade 69 Gouda	11,40	1,56	Relatief	0 dB	0,80	0,80	0,80	0,80	0,80	0,80	0,80	0,80
11329	Burgvlietkade 70 Gouda	11,30	1,55	Relatief	0 dB	0,80	0,80	0,80	0,80	0,80	0,80	0,80	0,80
11330	Graaf van Bloisstraat 79 Gouda	9,50	-0,18	Relatief	0 dB	0,80	0,80	0,80	0,80	0,80	0,80	0,80	0,80
11331	Graaf van Bloisstraat 81 Gouda	9,50	-0,18	Relatief	0 dB	0,80	0,80	0,80	0,80	0,80	0,80	0,80	0,80
11332	Graaf van Bloisstraat 83 Gouda	6,70	-0,18	Relatief	0 dB	0,80	0,80	0,80	0,80	0,80	0,80	0,80	0,80
11333	Graaf van Bloisstraat 85 Gouda	6,30	-0,19	Relatief	0 dB	0,80	0,80	0,80	0,80	0,80	0,80	0,80	0,80
11334	Graaf van Bloisstraat 87 Gouda	6,30	-0,19	Relatief	0 dB	0,80	0,80	0,80	0,80	0,80	0,80	0,80	0,80
11335	Graaf van Bloisstraat 89 Gouda	6,10	-0,19	Relatief	0 dB	0,80	0,80	0,80	0,80	0,80	0,80	0,80	0,80
11336	Graaf van Bloisstraat 91 Gouda	6,60	-0,19	Relatief	0 dB	0,80	0,80	0,80	0,80	0,80	0,80	0,80	0,80
11337	Graaf van Bloisstraat 93 Gouda	5,90	-0,20	Relatief	0 dB	0,80	0,80	0,80	0,80	0,80	0,80	0,80	0,80
11338	Graaf van Bloisstraat 95 Gouda	6,00	-0,20	Relatief	0 dB	0,80	0,80	0,80	0,80	0,80	0,80	0,80	0,80
11339	Graaf van Bloisstraat 97 Gouda	6,10	-0,20	Relatief	0 dB	0,80	0,80	0,80	0,80	0,80	0,80	0,80	0,80
11340	Graaf van Bloisstraat 99 Gouda	8,70	-0,21	Relatief	0 dB	0,80	0,80	0,80	0,80	0,80	0,80	0,80	0,80
11341	Graaf van Bloisstraat 101 Gouda	9,00	-0,21	Relatief	0 dB	0,80	0,80	0,80	0,80	0,80	0,80	0,80	0,80
11342	Kameraarslag 25 Gouda	10,20	0,32	Relatief	0 dB	0,80	0,80	0,80	0,80	0,80	0,80	0,80	0,80
11343	Kameraarslag 27 Gouda	10,10	0,32	Relatief	0 dB	0,80	0,80	0,80	0,80	0,80	0,80	0,80	0,80
11344	Kameraarslag 29 Gouda	10,20	0,31	Relatief	0 dB	0,80	0,80	0,80	0,80	0,80	0,80	0,80	0,80
11345	Kameraarslag 31 Gouda	10,00	0,30	Relatief	0 dB	0,80	0,80	0,80	0,80	0,80	0,80	0,80	0,80
11346	Kameraarslag 33 Gouda	10,30	0,29	Relatief	0 dB	0,80	0,80	0,80	0,80	0,80	0,80	0,80	0,80
11347	Wethouder Venteweg 31 Gouda	7,70	1,21	Relatief	0 dB	0,80	0,80	0,80	0,80	0,80	0,80	0,80	0,80
11348	Wethouder Venteweg 33 Gouda	8,00	1,25	Relatief	0 dB	0,80	0,80	0,80	0,80	0,80	0,80	0,80	0,80
11349	Wethouder Venteweg 35 Gouda	7,70	1,26	Relatief	0 dB	0,80	0,80	0,80	0,80	0,80	0,80	0,80	0,80
11350	Wethouder Venteweg 37 Gouda	7,50	1,25	Relatief	0 dB	0,80	0,80	0,80	0,80	0,80	0,80	0,80	0,80
11352	11351_Juliana van Stolbergstraat Gouda	12,20	0,57	Relatief	0 dB	0,80	0,80	0,80	0,80	0,80	0,80	0,80	0,80
11354	11353_Juliana van Stolbergstraat Gouda	12,30	0,57	Relatief	0 dB	0,80	0,80	0,80	0,80	0,80	0,80	0,80	0,80

Model: 2023 wegverkeer incl. Rijksweg
Groep: (hoofdgroep)
Lijst van Gebouwen, voor rekenmethode Wegverkeerslawaai - RMG-2012, wegverkeer

Naam	Omschr.	Hoogte	Maaiveld	Hdef.	Cp	Refl. 63	Refl. 125	Refl. 250	Refl. 500	Refl. 1k	Refl. 2k	Refl. 4k	Refl. 8k
11356	11355_Juliana van Stolbergstraat Gouda	12,30	0,56	Relatief	0 dB	0,80	0,80	0,80	0,80	0,80	0,80	0,80	0,80
11357	Juliana van Stolbergstraat 38 Gouda	10,40	0,54	Relatief	0 dB	0,80	0,80	0,80	0,80	0,80	0,80	0,80	0,80
11359	11358_Anna van Hensbeeksingel Gouda	14,80	-0,20	Relatief	0 dB	0,80	0,80	0,80	0,80	0,80	0,80	0,80	0,80
11361	11360_Anna van Hensbeeksingel Gouda	14,70	-0,21	Relatief	0 dB	0,80	0,80	0,80	0,80	0,80	0,80	0,80	0,80
11363	11362_Anna van Hensbeeksingel Gouda	14,00	-0,22	Relatief	0 dB	0,80	0,80	0,80	0,80	0,80	0,80	0,80	0,80
11365	11364_Anna van Hensbeeksingel Gouda	14,60	-0,23	Relatief	0 dB	0,80	0,80	0,80	0,80	0,80	0,80	0,80	0,80
11367	11366_Anna van Hensbeeksingel Gouda	14,60	-0,25	Relatief	0 dB	0,80	0,80	0,80	0,80	0,80	0,80	0,80	0,80
11369	11368_Anna van Hensbeeksingel Gouda	14,50	-0,26	Relatief	0 dB	0,80	0,80	0,80	0,80	0,80	0,80	0,80	0,80
11371	11370_Anna van Hensbeeksingel Gouda	14,50	-0,27	Relatief	0 dB	0,80	0,80	0,80	0,80	0,80	0,80	0,80	0,80
11373	11372_Anna van Hensbeeksingel Gouda	13,80	-0,29	Relatief	0 dB	0,80	0,80	0,80	0,80	0,80	0,80	0,80	0,80
11374	Drossaardslag 35 Gouda	10,30	-0,21	Relatief	0 dB	0,80	0,80	0,80	0,80	0,80	0,80	0,80	0,80
11375	Drossaardslag 37 Gouda	10,20	-0,21	Relatief	0 dB	0,80	0,80	0,80	0,80	0,80	0,80	0,80	0,80
11376	Drossaardslag 39 Gouda	10,20	-0,22	Relatief	0 dB	0,80	0,80	0,80	0,80	0,80	0,80	0,80	0,80
11378	11377_Statensingel Gouda	10,80	-0,23	Relatief	0 dB	0,80	0,80	0,80	0,80	0,80	0,80	0,80	0,80
11380	11379_Statensingel Gouda	10,40	-0,23	Relatief	0 dB	0,80	0,80	0,80	0,80	0,80	0,80	0,80	0,80
11382	11381_van Limburg Stirumstraat Gouda	10,60	-0,24	Relatief	0 dB	0,80	0,80	0,80	0,80	0,80	0,80	0,80	0,80
11384	11383_van Limburg Stirumstraat Gouda	10,60	-0,25	Relatief	0 dB	0,80	0,80	0,80	0,80	0,80	0,80	0,80	0,80
11385	Sophiastraat 51 Gouda	8,70	1,48	Relatief	0 dB	0,80	0,80	0,80	0,80	0,80	0,80	0,80	0,80
11386	Sophiastraat 53 Gouda	8,60	1,49	Relatief	0 dB	0,80	0,80	0,80	0,80	0,80	0,80	0,80	0,80
11387	Sophiastraat 55 Gouda	8,90	1,48	Relatief	0 dB	0,80	0,80	0,80	0,80	0,80	0,80	0,80	0,80
11388	Sophiastraat 57 Gouda	8,80	1,47	Relatief	0 dB	0,80	0,80	0,80	0,80	0,80	0,80	0,80	0,80
11389	Sophiastraat 59 Gouda	8,70	1,46	Relatief	0 dB	0,80	0,80	0,80	0,80	0,80	0,80	0,80	0,80
11390	Sophiastraat 61 Gouda	8,80	1,45	Relatief	0 dB	0,80	0,80	0,80	0,80	0,80	0,80	0,80	0,80
11391	Sophiastraat 63 Gouda	9,00	1,46	Relatief	0 dB	0,80	0,80	0,80	0,80	0,80	0,80	0,80	0,80
11392	Sophiastraat 65 Gouda	8,90	1,45	Relatief	0 dB	0,80	0,80	0,80	0,80	0,80	0,80	0,80	0,80
11393	Wethouder Venteweg 50 Gouda	6,10	0,86	Relatief	0 dB	0,80	0,80	0,80	0,80	0,80	0,80	0,80	0,80
11394	Wethouder Venteweg 52 Gouda	6,10	0,86	Relatief	0 dB	0,80	0,80	0,80	0,80	0,80	0,80	0,80	0,80
11395	Bodegraafsestraatweg 34 Gouda	8,80	1,32	Relatief	0 dB	0,80	0,80	0,80	0,80	0,80	0,80	0,80	0,80
11397	11396_Antwerpseweg Gouda	15,50	-0,11	Relatief	0 dB	0,80	0,80	0,80	0,80	0,80	0,80	0,80	0,80
11398	Antwerpseweg 5 Gouda	13,20	-0,18	Relatief	0 dB	0,80	0,80	0,80	0,80	0,80	0,80	0,80	0,80
11399	van Oldenbarneveltstraat 1 Gouda	3,00	-0,26	Relatief	0 dB	0,80	0,80	0,80	0,80	0,80	0,80	0,80	0,80
11400	van Oldenbarneveltstraat 3 Gouda	3,00	-0,26	Relatief	0 dB	0,80	0,80	0,80	0,80	0,80	0,80	0,80	0,80
11401	van Oldenbarneveltstraat 5 Gouda	3,00	-0,27	Relatief	0 dB	0,80	0,80	0,80	0,80	0,80	0,80	0,80	0,80
11402	van Oldenbarneveltstraat 7 Gouda	2,90	-0,27	Relatief	0 dB	0,80	0,80	0,80	0,80	0,80	0,80	0,80	0,80
11403	van Oldenbarneveltstraat 9 Gouda	2,90	-0,27	Relatief	0 dB	0,80	0,80	0,80	0,80	0,80	0,80	0,80	0,80
11404	van Oldenbarneveltstraat 11 Gouda	2,90	-0,27	Relatief	0 dB	0,80	0,80	0,80	0,80	0,80	0,80	0,80	0,80
11405	van Oldenbarneveltstraat 13 Gouda	2,80	-0,27	Relatief	0 dB	0,80	0,80	0,80	0,80	0,80	0,80	0,80	0,80
11406	van Oldenbarneveltstraat 15 Gouda	2,90	-0,28	Relatief	0 dB	0,80	0,80	0,80	0,80	0,80	0,80	0,80	0,80
11407	van Oldenbarneveltstraat 17 Gouda	2,90	-0,28	Relatief	0 dB	0,80	0,80	0,80	0,80	0,80	0,80	0,80	0,80
11408	Anna van Hensbeeksingel 373 Gouda	9,10	-0,31	Relatief	0 dB	0,80	0,80	0,80	0,80	0,80	0,80	0,80	0,80
11409	Anna van Hensbeeksingel 371 Gouda	9,00	-0,31	Relatief	0 dB	0,80	0,80	0,80	0,80	0,80	0,80	0,80	0,80
11410	Heemraadslag 16 Gouda	10,10	0,07	Relatief	0 dB	0,80	0,80	0,80	0,80	0,80	0,80	0,80	0,80
11411	Heemraadslag 18 Gouda	10,20	0,02	Relatief	0 dB	0,80	0,80	0,80	0,80	0,80	0,80	0,80	0,80
11412	Heemraadslag 20 Gouda	10,20	-0,01	Relatief	0 dB	0,80	0,80	0,80	0,80	0,80	0,80	0,80	0,80
11413	Heemraadslag 22 Gouda	10,30	-0,04	Relatief	0 dB	0,80	0,80	0,80	0,80	0,80	0,80	0,80	0,80
11414	Heemraadslag 24 Gouda	10,30	-0,07	Relatief	0 dB	0,80	0,80	0,80	0,80	0,80	0,80	0,80	0,80
11415	Heemraadslag 26 Gouda	10,30	-0,10	Relatief	0 dB	0,80	0,80	0,80	0,80	0,80	0,80	0,80	0,80
11416	Heemraadslag 28 Gouda	10,40	-0,13	Relatief	0 dB	0,80	0,80	0,80	0,80	0,80	0,80	0,80	0,80
11417	Heemraadslag 30 Gouda	10,30	-0,16	Relatief	0 dB	0,80	0,80	0,80	0,80	0,80	0,80	0,80	0,80
11418	Heemraadslag 32 Gouda	10,10	-0,19	Relatief	0 dB	0,80	0,80	0,80	0,80	0,80	0,80	0,80	0,80
11419	Heemraadslag 34 Gouda	10,30	-0,22	Relatief	0 dB	0,80	0,80	0,80	0,80	0,80	0,80	0,80	0,80
11420	Heemraadslag 36 Gouda	10,30	-0,24	Relatief	0 dB	0,80	0,80	0,80	0,80	0,80	0,80	0,80	0,80
11421	Heemraadslag 38 Gouda	10,10	-0,27	Relatief	0 dB	0,80	0,80	0,80	0,80	0,80	0,80	0,80	0,80
11423	11422_Tielweg Gouda	21,00	-0,64	Relatief	0 dB	0,80	0,80	0,80	0,80	0,80	0,80	0,80	0,80
11424	Jan van Riebeecklaan 105 Gouda	8,70	-0,50	Relatief	0 dB	0,80	0,80	0,80	0,80	0,80	0,80	0,80	0,80
11425	Jan van Riebeecklaan 107 Gouda	8,30	-0,50	Relatief	0 dB	0,80	0,80	0,80	0,80	0,80	0,80	0,80	0,80
11426	Jan van Riebeecklaan 109 Gouda	8,50	-0,51	Relatief	0 dB	0,80	0,80	0,80	0,80	0,80	0,80	0,80	0,80
11427	Jan van Riebeecklaan 111 Gouda	8,60	-0,52	Relatief	0 dB	0,80	0,80	0,80	0,80	0,80	0,80	0,80	0,80
11428	Jan van Riebeecklaan 113 Gouda	8,20	-0,52	Relatief	0 dB	0,80	0,80	0,80	0,80	0,80	0,80	0,80	0,80
11429	Jan van Riebeecklaan 115 Gouda	8,10	-0,53	Relatief	0 dB	0,80	0,80	0,80	0,80	0,80	0,80	0,80	0,80
11430	Jan van Riebeecklaan 117 Gouda	8,70	-0,53	Relatief	0 dB	0,80	0,80	0,80	0,80	0,80	0,80	0,80	0,80
11431	Jan van Riebeecklaan 119 Gouda	8,50	-0,54	Relatief	0 dB	0,80	0,80	0,80	0,80	0,80	0,80	0,80	0,80
11432	Jan van Riebeecklaan 121 Gouda	8,40	-0,54	Relatief	0 dB	0,80	0,80	0,80	0,80	0,80	0,80	0,80	0,80
11433	Jan van Riebeecklaan 123 Gouda	8,30	-0,55	Relatief	0 dB	0,80	0,80	0,80	0,80	0,80	0,80	0,80	0,80
11434	Ridder van Catsweg 236 Gouda	7,70	-0,32	Relatief	0 dB	0,80	0,80	0,80	0,80	0,80	0,80	0,80	0,80
11435	Heemraadslag 40 Gouda	10,60	-0,35	Relatief	0 dB	0,80	0,80	0,80	0,80	0,80	0,80	0,80	0,80
11436	Heemraadslag 42 Gouda	10,40	-0,35	Relatief	0 dB	0,80	0,80	0,80	0,80	0,80	0,80	0,80	0,80
11437	Heemraadslag 44 Gouda	10,50	-0,38	Relatief	0 dB	0,80	0,80	0,80	0,80	0,80	0,80	0,80	0,80
11438	Heemraadslag 46 Gouda	10,70	-0,40	Relatief	0 dB	0,80	0,80	0,80	0,80	0,80	0,80	0,80	0,80
11439	Heemraadslag 48 Gouda	10,50	-0,43	Relatief	0 dB	0,80	0,80	0,80	0,80	0,80	0,80	0,80	0,80
11440	Heemraadslag 50 Gouda	10,60	-0,45	Relatief	0 dB	0,80	0,80	0,80	0,80	0,80	0,80	0,80	0,80
11441	Heemraadslag 52 Gouda	10,50	-0,49	Relatief	0 dB	0,80	0,80	0,80	0,80	0,80	0,80	0,80	0,80
11442	Heemraadslag 54 Gouda	10,50	-0,51	Relatief	0 dB	0,80	0,80	0,80	0,80	0,80	0,80	0,80	0,80
11443	Heemraadslag 56 Gouda	10,60	-0,54	Relatief	0 dB	0,80	0,80	0,80	0,80	0,80	0,80	0,80	0,80
11444	Willem Bontekoesingel 20 Gouda	8,80	-0,55	Relatief	0 dB	0,80	0,80	0,80	0,80	0,80	0,80	0,80	0,80
11445	Willem Bontekoesingel 18 Gouda	8,40	-0,55	Relatief	0 dB	0,80	0,80	0,80	0,80	0,80	0,80	0,80	0,80
11446	Willem Bontekoesingel 16 Gouda	9,20	-0,55	Relatief	0 dB	0,80	0,80	0,80	0,80	0,80	0,80	0,80	0,80
11448	11447_Willem en Marialaan Gouda	10,50	0,78	Relatief	0 dB	0,80	0,80	0,80	0,80	0,80	0,80	0,80	0,80
11450	11449_Willem en Marialaan Gouda	10,30	0,79	Relatief	0 dB	0,80	0,80	0,80	0,80	0,80	0,80	0,80	0,80
11452	11451_Willem en Marialaan Gouda	10,50	0,80	Relatief	0 dB	0,80	0,80	0,80	0,80	0,80	0,80	0,80	0,80
11454	11453_Willem en Marialaan Gouda	10,30	0,84	Relatief	0 dB	0,80	0,80	0,80	0,80	0,80	0,80	0,80	0,80
11456	11455_Willem en Marialaan Gouda	10,30	0,83	Relatief	0 dB	0,80	0,80	0,80	0,80	0,80	0,80	0,80	0,80
11458	11457_Willem en Marialaan Gouda	10,30	0,83	Relatief	0 dB	0,80	0,80	0,80	0,80	0,80	0,80	0,80	0,80
11459	Willem en Marialaan 74 Gouda	10,70	0,85	Relatief	0 dB	0,80	0,80	0,80	0,80	0,80	0,80	0,80	0,80
11460	Willem en Marialaan 78 Gouda	10,40	0,86	Relatief	0 dB	0,80	0,80	0,80	0,80	0,80	0,80	0,80	0,80
11461	Nieuwe Gouwe O.Z. 11 Gouda	7,80	0,00	Relatief	0 dB	0,80	0,80	0,80	0,80	0,80	0,80	0,80	0,80
11463	11462_Nieuwe Gouwe O.Z. Gouda	6,60	0,00	Relatief	0 dB	0,80	0,80	0,80	0,80	0,80	0,80	0,80	0,80
11464	Nieuwe Gouwe O.Z. 11f Gouda	6,50	0,00	Relatief	0 dB	0,80	0,80	0,80	0,80	0,80	0,80	0,80	0,80
11465	Willem en Marialaan 2 Gouda	10,30	0,56	Relatief	0 dB	0,80	0,80	0,80	0,80	0,80	0,80	0,80	0,80
11466	Willem en Marialaan 4 Gouda	8,40	0,56	Relatief	0 dB	0,80	0,80	0,80	0,80	0,80	0,80	0,80	0,80
11467	Willem en Marialaan 6 Gouda	8,20	0,60	Relatief	0 dB	0,80	0,80	0,80	0,80	0,80	0,80	0,80	0,80
11468	Ronsseweg 549 Gouda	3,30	-0,10	Relatief	0 dB	0,80	0,80	0,80	0,80	0,80	0,80	0,80	0,80
11469	Drossaardslag 2 Gouda	10,40	0,10	Relatief	0 dB	0,80	0,80	0,80	0,80	0,80	0,80	0,80	0,80
11470	Drossaardslag 4 Gouda	10,30	0,08	Relatief	0 dB	0,80	0,80	0,80	0,80	0,80	0,80	0,80	0,80
11471	Drossaardslag 6 Gouda	10,30	0,03	Relatief	0 dB	0,80	0,80	0,80	0,80	0,80	0,80	0,80	0,80
11472	Drossaardslag 8 Gouda	10,20	-0,01	Relatief	0 dB	0,80	0,80	0,80	0,80	0,80	0,80	0,80	0,80
11473	Drossaardslag 10 Gouda	10,20	-0,03	Relatief	0 dB	0,80	0,80	0,80	0,80	0,80	0,80	0,80	0,80
11474	Drossaardslag 12 Gouda	10,30	-0,03	Relatief	0 dB	0,80	0,80	0,80	0,80	0,80	0,80	0,80	0,80
11475	Drossaardslag 14 Gouda	10,20	-0,05	Relatief	0 dB	0,80	0,80	0,80	0,80	0,80	0,80	0,80	0,80
11476	Drossaardslag 16 Gouda	10,30	-0,05	Relatief	0 dB	0,80	0,80	0,80	0,80	0,80	0,80	0,80	0,80

Model: 2023 wegverkeer incl. Rijksweg
Groep: (hoofdgroep)
Lijst van Gebouwen, voor rekenmethode Wegverkeerslawaai - RMG-2012, wegverkeer

Naam	Omschr.	Hoogte	Maaiveld	Hdef.	Cp	Refl. 63	Refl. 125	Refl. 250	Refl. 500	Refl. 1k	Refl. 2k	Refl. 4k	Refl. 8k
11477	Drossaardslag 18 Gouda	10,20	-0,07	Relatief	0 dB	0,80	0,80	0,80	0,80	0,80	0,80	0,80	0,80
11478	Drossaardslag 20 Gouda	10,10	-0,07	Relatief	0 dB	0,80	0,80	0,80	0,80	0,80	0,80	0,80	0,80
11479	Drossaardslag 22 Gouda	10,30	-0,10	Relatief	0 dB	0,80	0,80	0,80	0,80	0,80	0,80	0,80	0,80
11480	Drossaardslag 24 Gouda	10,20	-0,09	Relatief	0 dB	0,80	0,80	0,80	0,80	0,80	0,80	0,80	0,80
11481	Drossaardslag 26 Gouda	10,30	-0,17	Relatief	0 dB	0,80	0,80	0,80	0,80	0,80	0,80	0,80	0,80
11483	11482_Graaf Hendrikstraat Gouda	12,20	0,31	Relatief	0 dB	0,80	0,80	0,80	0,80	0,80	0,80	0,80	0,80
11485	11484_Graaf Hendrikstraat Gouda	12,30	0,31	Relatief	0 dB	0,80	0,80	0,80	0,80	0,80	0,80	0,80	0,80
11487	11486_Graaf Hendrikstraat Gouda	12,40	0,43	Relatief	0 dB	0,80	0,80	0,80	0,80	0,80	0,80	0,80	0,80
11488	Wethouder Venteweg 32 Gouda	8,30	1,09	Relatief	0 dB	0,80	0,80	0,80	0,80	0,80	0,80	0,80	0,80
11489	Wethouder Venteweg 30 Gouda	9,30	0,91	Relatief	0 dB	0,80	0,80	0,80	0,80	0,80	0,80	0,80	0,80
11490	Wethouder Venteweg 30a Gouda	9,50	0,91	Relatief	0 dB	0,80	0,80	0,80	0,80	0,80	0,80	0,80	0,80
11492	11491_Anna van Hensbeeksingel Gouda	14,00	-0,13	Relatief	0 dB	0,80	0,80	0,80	0,80	0,80	0,80	0,80	0,80
11494	11493_Anna van Hensbeeksingel Gouda	14,70	-0,13	Relatief	0 dB	0,80	0,80	0,80	0,80	0,80	0,80	0,80	0,80
11496	11495_Anna van Hensbeeksingel Gouda	14,80	-0,14	Relatief	0 dB	0,80	0,80	0,80	0,80	0,80	0,80	0,80	0,80
11498	11497_Anna van Hensbeeksingel Gouda	14,30	-0,13	Relatief	0 dB	0,80	0,80	0,80	0,80	0,80	0,80	0,80	0,80
11499	Kameraarslag 2 Gouda	9,90	0,19	Relatief	0 dB	0,80	0,80	0,80	0,80	0,80	0,80	0,80	0,80
11500	Kameraarslag 4 Gouda	10,00	0,19	Relatief	0 dB	0,80	0,80	0,80	0,80	0,80	0,80	0,80	0,80
11501	Kameraarslag 6 Gouda	10,10	0,18	Relatief	0 dB	0,80	0,80	0,80	0,80	0,80	0,80	0,80	0,80
11502	Kameraarslag 8 Gouda	10,10	0,17	Relatief	0 dB	0,80	0,80	0,80	0,80	0,80	0,80	0,80	0,80
11503	Kameraarslag 10 Gouda	10,10	0,16	Relatief	0 dB	0,80	0,80	0,80	0,80	0,80	0,80	0,80	0,80
11505	11504_Louise de Colignystraat Gouda	12,10	0,66	Relatief	0 dB	0,80	0,80	0,80	0,80	0,80	0,80	0,80	0,80
11507	11506_Louise de Colignystraat Gouda	12,10	0,66	Relatief	0 dB	0,80	0,80	0,80	0,80	0,80	0,80	0,80	0,80
11509	11508_Louise de Colignystraat Gouda	12,10	0,65	Relatief	0 dB	0,80	0,80	0,80	0,80	0,80	0,80	0,80	0,80
11510	Louise de Colignystraat 37 Gouda	10,50	0,66	Relatief	0 dB	0,80	0,80	0,80	0,80	0,80	0,80	0,80	0,80
11512	11511_Louise de Colignystraat Gouda	10,80	0,72	Relatief	0 dB	0,80	0,80	0,80	0,80	0,80	0,80	0,80	0,80
11514	11513_Louise de Colignystraat Gouda	10,70	0,72	Relatief	0 dB	0,80	0,80	0,80	0,80	0,80	0,80	0,80	0,80
11516	11515_Louise de Colignystraat Gouda	11,30	0,70	Relatief	0 dB	0,80	0,80	0,80	0,80	0,80	0,80	0,80	0,80
11517	Anna van Hensbeeksingel 369 Gouda	9,10	-0,31	Relatief	0 dB	0,80	0,80	0,80	0,80	0,80	0,80	0,80	0,80
11518	Anna van Hensbeeksingel 367 Gouda	9,70	-0,31	Relatief	0 dB	0,80	0,80	0,80	0,80	0,80	0,80	0,80	0,80
11519	Anna van Hensbeeksingel 375 Gouda	9,30	-0,33	Relatief	0 dB	0,80	0,80	0,80	0,80	0,80	0,80	0,80	0,80
11520	Anna van Hensbeeksingel 365 Gouda	9,60	-0,31	Relatief	0 dB	0,80	0,80	0,80	0,80	0,80	0,80	0,80	0,80
11521	Anna van Hensbeeksingel 363 Gouda	9,60	-0,30	Relatief	0 dB	0,80	0,80	0,80	0,80	0,80	0,80	0,80	0,80
11522	Anna van Hensbeeksingel 361 Gouda	9,70	-0,30	Relatief	0 dB	0,80	0,80	0,80	0,80	0,80	0,80	0,80	0,80
11523	Anna van Hensbeeksingel 359 Gouda	9,20	-0,30	Relatief	0 dB	0,80	0,80	0,80	0,80	0,80	0,80	0,80	0,80
11524	Anna van Hensbeeksingel 357 Gouda	9,20	-0,29	Relatief	0 dB	0,80	0,80	0,80	0,80	0,80	0,80	0,80	0,80
11525	Anna van Hensbeeksingel 355 Gouda	9,40	-0,29	Relatief	0 dB	0,80	0,80	0,80	0,80	0,80	0,80	0,80	0,80
11526	Anna van Hensbeeksingel 353 Gouda	9,10	-0,29	Relatief	0 dB	0,80	0,80	0,80	0,80	0,80	0,80	0,80	0,80
11527	Stadhouderslaan 11 Gouda	8,80	0,97	Relatief	0 dB	0,80	0,80	0,80	0,80	0,80	0,80	0,80	0,80
11528	Stadhouderslaan 12 Gouda	8,60	0,97	Relatief	0 dB	0,80	0,80	0,80	0,80	0,80	0,80	0,80	0,80
11529	Stadhouderslaan 13 Gouda	8,70	0,97	Relatief	0 dB	0,80	0,80	0,80	0,80	0,80	0,80	0,80	0,80
11530	Wethouder Venteweg 54 Gouda	6,10	0,84	Relatief	0 dB	0,80	0,80	0,80	0,80	0,80	0,80	0,80	0,80
11531	Wethouder Venteweg 56 Gouda	6,20	0,84	Relatief	0 dB	0,80	0,80	0,80	0,80	0,80	0,80	0,80	0,80
11532	Gentseweg 4 Gouda	6,30	-0,16	Relatief	0 dB	0,80	0,80	0,80	0,80	0,80	0,80	0,80	0,80
11533	Wethouder Venteweg 67 Gouda	7,40	0,97	Relatief	0 dB	0,80	0,80	0,80	0,80	0,80	0,80	0,80	0,80
11535	11534_Bleulandweg Gouda	35,40	-0,29	Relatief	0 dB	0,80	0,80	0,80	0,80	0,80	0,80	0,80	0,80
11536	Bodegraafsestraatweg 36 Gouda	8,60	1,31	Relatief	0 dB	0,80	0,80	0,80	0,80	0,80	0,80	0,80	0,80
11537	Bodegraafsestraatweg 38 Gouda	8,40	1,31	Relatief	0 dB	0,80	0,80	0,80	0,80	0,80	0,80	0,80	0,80
11538	Antwerpseweg 7 Gouda	13,40	-0,20	Relatief	0 dB	0,80	0,80	0,80	0,80	0,80	0,80	0,80	0,80
11539	Antwerpseweg 11 Gouda	15,80	-0,28	Relatief	0 dB	0,80	0,80	0,80	0,80	0,80	0,80	0,80	0,80
11540	Graaf Lodewijkstraat 1 Gouda	8,50	0,20	Relatief	0 dB	0,80	0,80	0,80	0,80	0,80	0,80	0,80	0,80
11541	Graaf Lodewijkstraat 3 Gouda	8,60	0,20	Relatief	0 dB	0,80	0,80	0,80	0,80	0,80	0,80	0,80	0,80
11542	Graaf Lodewijkstraat 5 Gouda	8,60	0,25	Relatief	0 dB	0,80	0,80	0,80	0,80	0,80	0,80	0,80	0,80
11543	Graaf Lodewijkstraat 7 Gouda	8,00	0,29	Relatief	0 dB	0,80	0,80	0,80	0,80	0,80	0,80	0,80	0,80
11544	Graaf Lodewijkstraat 9 Gouda	8,60	0,32	Relatief	0 dB	0,80	0,80	0,80	0,80	0,80	0,80	0,80	0,80
11545	Graaf Lodewijkstraat 13 Gouda	8,70	0,40	Relatief	0 dB	0,80	0,80	0,80	0,80	0,80	0,80	0,80	0,80
11546	Willem Bontekoesingel 14 Gouda	8,80	-0,56	Relatief	0 dB	0,80	0,80	0,80	0,80	0,80	0,80	0,80	0,80
11547	Jan van Renesseplein 1 Gouda	17,10	1,17	Relatief	0 dB	0,80	0,80	0,80	0,80	0,80	0,80	0,80	0,80
11548	Aalberseplein 3 Gouda	21,30	0,53	Relatief	0 dB	0,80	0,80	0,80	0,80	0,80	0,80	0,80	0,80
11549	Aalberseplein 2 Gouda	7,00	0,53	Relatief	0 dB	0,80	0,80	0,80	0,80	0,80	0,80	0,80	0,80
11550	Wethouder Venteweg 101 Gouda	7,60	0,64	Relatief	0 dB	0,80	0,80	0,80	0,80	0,80	0,80	0,80	0,80
11551	Wethouder Venteweg 84 Gouda	7,40	0,42	Relatief	0 dB	0,80	0,80	0,80	0,80	0,80	0,80	0,80	0,80
11552	Tielweg 1 Gouda	11,40	-0,71	Relatief	0 dB	0,80	0,80	0,80	0,80	0,80	0,80	0,80	0,80
11553	Willem Bontekoesingel 1 Gouda	12,90	-0,47	Relatief	0 dB	0,80	0,80	0,80	0,80	0,80	0,80	0,80	0,80
11554	Park Atlantis 1 Gouda	13,20	-0,16	Relatief	0 dB	0,80	0,80	0,80	0,80	0,80	0,80	0,80	0,80
11556	11555_Thorbeckelaan Gouda	16,60	-0,39	Relatief	0 dB	0,80	0,80	0,80	0,80	0,80	0,80	0,80	0,80
11557	Ruys de Beerenbroucklaan 2 Gouda	8,60	0,88	Relatief	0 dB	0,80	0,80	0,80	0,80	0,80	0,80	0,80	0,80
11558	Ridder van Catsweg 238 Gouda	9,60	-0,34	Relatief	0 dB	0,80	0,80	0,80	0,80	0,80	0,80	0,80	0,80
11559	Wethouder Venteweg 103 Gouda	9,20	0,62	Relatief	0 dB	0,80	0,80	0,80	0,80	0,80	0,80	0,80	0,80
11560	Burgvlietkade 71 Gouda	12,30	1,54	Relatief	0 dB	0,80	0,80	0,80	0,80	0,80	0,80	0,80	0,80
11561	Burgvlietkade 72 Gouda	12,20	1,53	Relatief	0 dB	0,80	0,80	0,80	0,80	0,80	0,80	0,80	0,80
11562	Burgvlietkade 73 Gouda	11,90	1,52	Relatief	0 dB	0,80	0,80	0,80	0,80	0,80	0,80	0,80	0,80
11563	Burgvlietkade 74 Gouda	14,40	1,51	Relatief	0 dB	0,80	0,80	0,80	0,80	0,80	0,80	0,80	0,80
11564	Burgvlietkade 75 Gouda	14,20	1,50	Relatief	0 dB	0,80	0,80	0,80	0,80	0,80	0,80	0,80	0,80
11565	Burgvlietkade 76 Gouda	11,70	1,49	Relatief	0 dB	0,80	0,80	0,80	0,80	0,80	0,80	0,80	0,80
11566	Burgvlietkade 77 Gouda	12,00	1,48	Relatief	0 dB	0,80	0,80	0,80	0,80	0,80	0,80	0,80	0,80
11567	Burgvlietkade 78 Gouda	12,20	1,47	Relatief	0 dB	0,80	0,80	0,80	0,80	0,80	0,80	0,80	0,80
11568	Burgvlietkade 79 Gouda	11,20	1,46	Relatief	0 dB	0,80	0,80	0,80	0,80	0,80	0,80	0,80	0,80
11569	Burgvlietkade 80 Gouda	11,30	1,45	Relatief	0 dB	0,80	0,80	0,80	0,80	0,80	0,80	0,80	0,80
11570	Burgvlietkade 81 Gouda	11,00	1,44	Relatief	0 dB	0,80	0,80	0,80	0,80	0,80	0,80	0,80	0,80
11571	Burgvlietkade 82 Gouda	10,90	1,43	Relatief	0 dB	0,80	0,80	0,80	0,80	0,80	0,80	0,80	0,80
11572	Burgvlietkade 83 Gouda	10,90	1,42	Relatief	0 dB	0,80	0,80	0,80	0,80	0,80	0,80	0,80	0,80
11573	Burgvlietkade 84 Gouda	11,30	1,42	Relatief	0 dB	0,80	0,80	0,80	0,80	0,80	0,80	0,80	0,80
11574	Burgvlietkade 85 Gouda	11,00	1,40	Relatief	0 dB	0,80	0,80	0,80	0,80	0,80	0,80	0,80	0,80
11575	Burgvlietkade 86 Gouda	11,30	1,39	Relatief	0 dB	0,80	0,80	0,80	0,80	0,80	0,80	0,80	0,80
11576	Burgvlietkade 87 Gouda	11,00	1,38	Relatief	0 dB	0,80	0,80	0,80	0,80	0,80	0,80	0,80	0,80
11577	Burgvlietkade 88 Gouda	11,20	1,37	Relatief	0 dB	0,80	0,80	0,80	0,80	0,80	0,80	0,80	0,80
11578	Burgvlietkade 89 Gouda	10,70	1,36	Relatief	0 dB	0,80	0,80	0,80	0,80	0,80	0,80	0,80	0,80
11579	Burgvlietkade 90 Gouda	10,60	1,34	Relatief	0 dB	0,80	0,80	0,80	0,80	0,80	0,80	0,80	0,80
11580	Burgvlietkade 91 Gouda	10,90	1,33	Relatief	0 dB	0,80	0,80	0,80	0,80	0,80	0,80	0,80	0,80
11581	Burgvlietkade 92 Gouda	11,50	1,33	Relatief	0 dB	0,80	0,80	0,80	0,80	0,80	0,80	0,80	0,80
11582	Burgvlietkade 93 Gouda	10,90	1,32	Relatief	0 dB	0,80	0,80	0,80	0,80	0,80	0,80	0,80	0,80
11583	Burgvlietkade 94 Gouda	11,60	1,29	Relatief	0 dB	0,80	0,80	0,80	0,80	0,80	0,80	0,80	0,80
11584	Burgvlietkade 95 Gouda	10,90	1,30	Relatief	0 dB	0,80	0,80	0,80	0,80	0,80	0,80	0,80	0,80
11585	Burgvlietkade 96 Gouda	11,50	1,29	Relatief	0 dB	0,80	0,80	0,80	0,80	0,80	0,80	0,80	0,80
11586	Burgvlietkade 97 Gouda	11,00	1,28	Relatief	0 dB	0,80	0,80	0,80	0,80	0,80	0,80	0,80	0,80
11587	Burgvlietkade 98 Gouda	11,20	1,27	Relatief	0 dB	0,80	0,80	0,80	0,80	0,80	0,80	0,80	0,80
11589	11588_Willem en Marialaan Gouda	10,30	0,67	Relatief	0 dB	0,80	0,80	0,80	0,80	0,80	0,80	0,80	0,80
11591	11590_Willem en Marialaan Gouda	8,00	0,67	Relatief	0 dB	0,80	0,80	0,80	0,80	0,80	0,80	0,80	0,80
11592	Willem en Marialaan 10 Gouda	10,40	0,66	Relatief	0 dB	0,80	0,80	0,80	0,80	0,80	0,80	0,80	0,80
11594	11593_Willem en Marialaan Gouda	10,40	0,68	Relatief	0 dB	0,80	0,80	0,80	0,80	0,80	0,80	0,80	0,80

Model: 2023 wegverkeer incl. Rijksweg
Groep: (hoofdgroep)
Lijst van Gebouwen, voor rekenmethode Wegverkeerslawaai - RMG-2012, wegverkeer

Naam	Omschr.	Hoogte	Maaiveld	Hdef.	Cp	Refl. 63	Refl. 125	Refl. 250	Refl. 500	Refl. 1k	Refl. 2k	Refl. 4k	Refl. 8k
11596	11595_Willem en Marialaan Gouda	10,20	0,69	Relatief	0 dB	0,80	0,80	0,80	0,80	0,80	0,80	0,80	0,80
11598	11597_Willem en Marialaan Gouda	10,40	0,71	Relatief	0 dB	0,80	0,80	0,80	0,80	0,80	0,80	0,80	0,80
11600	11599_Willem en Marialaan Gouda	10,30	0,72	Relatief	0 dB	0,80	0,80	0,80	0,80	0,80	0,80	0,80	0,80
11602	11601_Willem en Marialaan Gouda	10,20	0,74	Relatief	0 dB	0,80	0,80	0,80	0,80	0,80	0,80	0,80	0,80
11604	11603_Willem en Marialaan Gouda	10,40	0,75	Relatief	0 dB	0,80	0,80	0,80	0,80	0,80	0,80	0,80	0,80
11606	11605_Willem en Marialaan Gouda	10,50	0,77	Relatief	0 dB	0,80	0,80	0,80	0,80	0,80	0,80	0,80	0,80
11608	11607_Louise de Colignystraat Gouda	11,00	0,69	Relatief	0 dB	0,80	0,80	0,80	0,80	0,80	0,80	0,80	0,80
11609	Bodegraafsestraatweg 18 Gouda	8,40	1,38	Relatief	0 dB	0,80	0,80	0,80	0,80	0,80	0,80	0,80	0,80
11610	Bodegraafsestraatweg 20 Gouda	8,50	1,38	Relatief	0 dB	0,80	0,80	0,80	0,80	0,80	0,80	0,80	0,80
11612	11611_Anna van Hensbeeksingel Gouda	14,10	-0,20	Relatief	0 dB	0,80	0,80	0,80	0,80	0,80	0,80	0,80	0,80
11614	11613_Anna van Hensbeeksingel Gouda	13,80	-0,22	Relatief	0 dB	0,80	0,80	0,80	0,80	0,80	0,80	0,80	0,80
11616	11615_Anna van Hensbeeksingel Gouda	14,10	-0,23	Relatief	0 dB	0,80	0,80	0,80	0,80	0,80	0,80	0,80	0,80
11618	11617_Anna van Hensbeeksingel Gouda	14,20	-0,25	Relatief	0 dB	0,80	0,80	0,80	0,80	0,80	0,80	0,80	0,80
11619	Geen verblijfsobject	3,00	0,81	Relatief	0 dB	0,80	0,80	0,80	0,80	0,80	0,80	0,80	0,80
11621	11620_Frederik Hendriklaan Gouda	10,20	0,81	Relatief	0 dB	0,80	0,80	0,80	0,80	0,80	0,80	0,80	0,80
11623	11622_Frederik Hendriklaan Gouda	10,40	0,79	Relatief	0 dB	0,80	0,80	0,80	0,80	0,80	0,80	0,80	0,80
11624	Geen verblijfsobject	3,00	0,81	Relatief	0 dB	0,80	0,80	0,80	0,80	0,80	0,80	0,80	0,80
11626	11625_Frederik Hendriklaan Gouda	10,40	0,78	Relatief	0 dB	0,80	0,80	0,80	0,80	0,80	0,80	0,80	0,80
11628	11627_Frederik Hendriklaan Gouda	10,40	0,76	Relatief	0 dB	0,80	0,80	0,80	0,80	0,80	0,80	0,80	0,80
11629	Nieuwe Gouwe O.Z. 16 Gouda	7,70	-0,05	Relatief	0 dB	0,80	0,80	0,80	0,80	0,80	0,80	0,80	0,80
11630	Nieuwe Gouwe O.Z. 17 Gouda	8,10	-0,06	Relatief	0 dB	0,80	0,80	0,80	0,80	0,80	0,80	0,80	0,80
11631	Sophiastraat 25 Gouda	8,50	1,56	Relatief	0 dB	0,80	0,80	0,80	0,80	0,80	0,80	0,80	0,80
11632	Sophiastraat 27 Gouda	8,40	1,57	Relatief	0 dB	0,80	0,80	0,80	0,80	0,80	0,80	0,80	0,80
11633	Sophiastraat 29 Gouda	8,80	1,53	Relatief	0 dB	0,80	0,80	0,80	0,80	0,80	0,80	0,80	0,80
11634	Sophiastraat 31 Gouda	8,80	1,52	Relatief	0 dB	0,80	0,80	0,80	0,80	0,80	0,80	0,80	0,80
11635	Sophiastraat 33 Gouda	8,60	1,53	Relatief	0 dB	0,80	0,80	0,80	0,80	0,80	0,80	0,80	0,80
11636	Wethouder Venteweg 34 Gouda	7,40	1,05	Relatief	0 dB	0,80	0,80	0,80	0,80	0,80	0,80	0,80	0,80
11637	Wethouder Venteweg 36 Gouda	7,30	1,05	Relatief	0 dB	0,80	0,80	0,80	0,80	0,80	0,80	0,80	0,80
11638	P.C. Bothstraat 75 Gouda	6,70	-0,20	Relatief	0 dB	0,80	0,80	0,80	0,80	0,80	0,80	0,80	0,80
11639	Graaf Lodewijkstraat 15 Gouda	8,70	0,42	Relatief	0 dB	0,80	0,80	0,80	0,80	0,80	0,80	0,80	0,80
11641	11640_Antwerpseweg Gouda	13,00	-0,18	Relatief	0 dB	0,80	0,80	0,80	0,80	0,80	0,80	0,80	0,80
11642	Willem de Zwijgersingel 114 Gouda	16,00	-0,27	Relatief	0 dB	0,80	0,80	0,80	0,80	0,80	0,80	0,80	0,80
11643	Anna van Hensbeeksingel 377 Gouda	9,30	-0,35	Relatief	0 dB	0,80	0,80	0,80	0,80	0,80	0,80	0,80	0,80
11644	Anna van Hensbeeksingel 379 Gouda	9,10	-0,35	Relatief	0 dB	0,80	0,80	0,80	0,80	0,80	0,80	0,80	0,80
11645	Anna van Hensbeeksingel 381 Gouda	9,40	-0,36	Relatief	0 dB	0,80	0,80	0,80	0,80	0,80	0,80	0,80	0,80
11646	Anna van Hensbeeksingel 383 Gouda	9,50	-0,36	Relatief	0 dB	0,80	0,80	0,80	0,80	0,80	0,80	0,80	0,80
11647	Anna van Hensbeeksingel 385 Gouda	9,50	-0,37	Relatief	0 dB	0,80	0,80	0,80	0,80	0,80	0,80	0,80	0,80
11648	Anna van Hensbeeksingel 387 Gouda	9,00	-0,38	Relatief	0 dB	0,80	0,80	0,80	0,80	0,80	0,80	0,80	0,80
11649	Anna van Hensbeeksingel 389 Gouda	9,10	-0,38	Relatief	0 dB	0,80	0,80	0,80	0,80	0,80	0,80	0,80	0,80
11650	Anna van Hensbeeksingel 391 Gouda	9,50	-0,39	Relatief	0 dB	0,80	0,80	0,80	0,80	0,80	0,80	0,80	0,80
11651	Anna van Hensbeeksingel 393 Gouda	9,40	-0,40	Relatief	0 dB	0,80	0,80	0,80	0,80	0,80	0,80	0,80	0,80
11652	Anna van Hensbeeksingel 395 Gouda	9,40	-0,40	Relatief	0 dB	0,80	0,80	0,80	0,80	0,80	0,80	0,80	0,80
11653	Anna van Hensbeeksingel 397 Gouda	9,00	-0,41	Relatief	0 dB	0,80	0,80	0,80	0,80	0,80	0,80	0,80	0,80
11654	Anna van Hensbeeksingel 399 Gouda	9,50	-0,41	Relatief	0 dB	0,80	0,80	0,80	0,80	0,80	0,80	0,80	0,80
11655	Antwerpseweg 3 Gouda	25,70	-0,17	Relatief	0 dB	0,80	0,80	0,80	0,80	0,80	0,80	0,80	0,80
11657	11656_Buchnerweg Gouda	11,20	-0,14	Relatief	0 dB	0,80	0,80	0,80	0,80	0,80	0,80	0,80	0,80
11658	Rijsselseweg 1 Gouda	13,00	-0,18	Relatief	0 dB	0,80	0,80	0,80	0,80	0,80	0,80	0,80	0,80
11659	Wethouder Venteweg 58 Gouda	6,40	0,77	Relatief	0 dB	0,80	0,80	0,80	0,80	0,80	0,80	0,80	0,80
11660	Dijkgraafslag 40 Gouda	9,80	0,51	Relatief	0 dB	0,80	0,80	0,80	0,80	0,80	0,80	0,80	0,80
11661	Dijkgraafslag 42 Gouda	9,80	0,51	Relatief	0 dB	0,80	0,80	0,80	0,80	0,80	0,80	0,80	0,80
11662	Dijkgraafslag 44 Gouda	9,70	0,50	Relatief	0 dB	0,80	0,80	0,80	0,80	0,80	0,80	0,80	0,80
11663	Dijkgraafslag 46 Gouda	9,80	0,49	Relatief	0 dB	0,80	0,80	0,80	0,80	0,80	0,80	0,80	0,80
11664	Dijkgraafslag 48 Gouda	9,70	0,48	Relatief	0 dB	0,80	0,80	0,80	0,80	0,80	0,80	0,80	0,80
11666	11665_Driewegplein Gouda	15,30	0,23	Relatief	0 dB	0,80	0,80	0,80	0,80	0,80	0,80	0,80	0,80
11667	Wethouder Venteweg 86 Gouda	7,00	0,38	Relatief	0 dB	0,80	0,80	0,80	0,80	0,80	0,80	0,80	0,80
11668	Ridder van Catsweg 65 Gouda	10,80	-0,32	Relatief	0 dB	0,80	0,80	0,80	0,80	0,80	0,80	0,80	0,80
11669	Wethouder Venteweg 105a Gouda	7,40	0,68	Relatief	0 dB	0,80	0,80	0,80	0,80	0,80	0,80	0,80	0,80
11670	Aalberseplein 1 Gouda	5,80	0,44	Relatief	0 dB	0,80	0,80	0,80	0,80	0,80	0,80	0,80	0,80
11671	Geen verblijfsobject	4,30	0,44	Relatief	0 dB	0,80	0,80	0,80	0,80	0,80	0,80	0,80	0,80
11672	Joost de Hondtlaan 23 Gouda	9,30	-0,57	Relatief	0 dB	0,80	0,80	0,80	0,80	0,80	0,80	0,80	0,80
11673	Joost de Hondtlaan 21 Gouda	9,00	-0,57	Relatief	0 dB	0,80	0,80	0,80	0,80	0,80	0,80	0,80	0,80
11674	Joost de Hondtlaan 19 Gouda	9,20	-0,57	Relatief	0 dB	0,80	0,80	0,80	0,80	0,80	0,80	0,80	0,80
11675	Joost de Hondtlaan 17 Gouda	9,30	-0,58	Relatief	0 dB	0,80	0,80	0,80	0,80	0,80	0,80	0,80	0,80
11676	Joost de Hondtlaan 15 Gouda	8,70	-0,58	Relatief	0 dB	0,80	0,80	0,80	0,80	0,80	0,80	0,80	0,80
11677	Joost de Hondtlaan 13 Gouda	9,50	-0,59	Relatief	0 dB	0,80	0,80	0,80	0,80	0,80	0,80	0,80	0,80
11678	Joost de Hondtlaan 11 Gouda	8,60	-0,60	Relatief	0 dB	0,80	0,80	0,80	0,80	0,80	0,80	0,80	0,80
11679	Joost de Hondtlaan 9 Gouda	9,10	-0,60	Relatief	0 dB	0,80	0,80	0,80	0,80	0,80	0,80	0,80	0,80
11680	Wethouder Venteweg 105 Gouda	7,10	0,55	Relatief	0 dB	0,80	0,80	0,80	0,80	0,80	0,80	0,80	0,80
11681	Jan Mayenlaan 1 Gouda	8,70	-0,58	Relatief	0 dB	0,80	0,80	0,80	0,80	0,80	0,80	0,80	0,80
11682	Jan Mayenlaan 3 Gouda	9,30	-0,58	Relatief	0 dB	0,80	0,80	0,80	0,80	0,80	0,80	0,80	0,80
11683	Jan Mayenlaan 5 Gouda	9,20	-0,58	Relatief	0 dB	0,80	0,80	0,80	0,80	0,80	0,80	0,80	0,80
11684	Jan Mayenlaan 7 Gouda	8,70	-0,59	Relatief	0 dB	0,80	0,80	0,80	0,80	0,80	0,80	0,80	0,80
11685	Jan Mayenlaan 9 Gouda	8,70	-0,59	Relatief	0 dB	0,80	0,80	0,80	0,80	0,80	0,80	0,80	0,80
11686	Drossaardslag 28 Gouda	10,30	-0,18	Relatief	0 dB	0,80	0,80	0,80	0,80	0,80	0,80	0,80	0,80
11687	Drossaardslag 30 Gouda	10,40	-0,20	Relatief	0 dB	0,80	0,80	0,80	0,80	0,80	0,80	0,80	0,80
11688	Drossaardslag 32 Gouda	10,20	-0,20	Relatief	0 dB	0,80	0,80	0,80	0,80	0,80	0,80	0,80	0,80
11689	Drossaardslag 34 Gouda	10,30	-0,21	Relatief	0 dB	0,80	0,80	0,80	0,80	0,80	0,80	0,80	0,80
11690	Drossaardslag 36 Gouda	10,30	-0,22	Relatief	0 dB	0,80	0,80	0,80	0,80	0,80	0,80	0,80	0,80
11691	Drossaardslag 38 Gouda	10,10	-0,23	Relatief	0 dB	0,80	0,80	0,80	0,80	0,80	0,80	0,80	0,80
11692	Drossaardslag 40 Gouda	10,20	-0,24	Relatief	0 dB	0,80	0,80	0,80	0,80	0,80	0,80	0,80	0,80
11693	Drossaardslag 42 Gouda	10,50	-0,27	Relatief	0 dB	0,80	0,80	0,80	0,80	0,80	0,80	0,80	0,80
11694	Drossaardslag 44 Gouda	10,20	-0,28	Relatief	0 dB	0,80	0,80	0,80	0,80	0,80	0,80	0,80	0,80
11695	Drossaardslag 46 Gouda	10,40	-0,29	Relatief	0 dB	0,80	0,80	0,80	0,80	0,80	0,80	0,80	0,80
11696	Drossaardslag 48 Gouda	10,50	-0,30	Relatief	0 dB	0,80	0,80	0,80	0,80	0,80	0,80	0,80	0,80
11697	Burgemeester Jamessingel 2 Gouda	18,60	-0,11	Relatief	0 dB	0,80	0,80	0,80	0,80	0,80	0,80	0,80	0,80
11698	Oostboezemkade 1 Gouda	9,80	1,55	Relatief	0 dB	0,80	0,80	0,80	0,80	0,80	0,80	0,80	0,80
11699	Oostboezemkade 2 Gouda	9,70	1,59	Relatief	0 dB	0,80	0,80	0,80	0,80	0,80	0,80	0,80	0,80
11700	Oostboezemkade 3 Gouda	8,60	1,58	Relatief	0 dB	0,80	0,80	0,80	0,80	0,80	0,80	0,80	0,80
11701	Oostboezemkade 4 Gouda	8,00	1,55	Relatief	0 dB	0,80	0,80	0,80	0,80	0,80	0,80	0,80	0,80
11702	Oostboezemkade 5 Gouda	7,60	1,55	Relatief	0 dB	0,80	0,80	0,80	0,80	0,80	0,80	0,80	0,80
11703	Oostboezemkade 6 Gouda	7,50	1,54	Relatief	0 dB	0,80	0,80	0,80	0,80	0,80	0,80	0,80	0,80
11704	Oostboezemkade 7 Gouda	7,50	1,52	Relatief	0 dB	0,80	0,80	0,80	0,80	0,80	0,80	0,80	0,80
11705	Oostboezemkade 8 Gouda	8,40	1,52	Relatief	0 dB	0,80	0,80	0,80	0,80	0,80	0,80	0,80	0,80
11706	Oostboezemkade 9 Gouda	10,00	1,51	Relatief	0 dB	0,80	0,80	0,80	0,80	0,80	0,80	0,80	0,80
11707	Oostboezemkade 10 Gouda	9,80	1,48	Relatief	0 dB	0,80	0,80	0,80	0,80	0,80	0,80	0,80	0,80
11708	Graaf van Bloisstraat 24a Gouda	6,90	-0,06	Relatief	0 dB	0,80	0,80	0,80	0,80	0,80	0,80	0,80	0,80
11710	11709_Ridder van Catsweg Gouda	12,90	-0,11	Relatief	0 dB	0,80	0,80	0,80	0,80	0,80	0,80	0,80	0,80
11711	P.C. Bothstraat 77 Gouda	6,60	-0,21	Relatief	0 dB	0,80	0,80	0,80	0,80	0,80	0,80	0,80	0,80
11712	Anna van Hensbeeksingel 166 Gouda	9,20	-0,21	Relatief	0 dB	0,80	0,80	0,80	0,80	0,80	0,80	0,80	0,80
11713	Anna van Hensbeeksingel 164 Gouda	9,80	-0,21	Relatief	0 dB	0,80	0,80	0,80	0,80	0,80	0,80	0,80	0,80

Model: 2023 wegverkeer incl. Rijksweg
Groep: (hoofdgroep)
Lijst van Gebouwen, voor rekenmethode Wegverkeerslawaai - RMG-2012, wegverkeer

Naam	Omschr.	Hoogte	Maaiveld	Hdef.	Cp	Refl. 63	Refl. 125	Refl. 250	Refl. 500	Refl. 1k	Refl. 2k	Refl. 4k	Refl. 8k
11714	Anna van Hensbeeksingel 162 Gouda	9,50	-0,21	Relatief	0 dB	0,80	0,80	0,80	0,80	0,80	0,80	0,80	0,80
11715	Anna van Hensbeeksingel 160 Gouda	9,50	-0,22	Relatief	0 dB	0,80	0,80	0,80	0,80	0,80	0,80	0,80	0,80
11716	Anna van Hensbeeksingel 158 Gouda	9,50	-0,22	Relatief	0 dB	0,80	0,80	0,80	0,80	0,80	0,80	0,80	0,80
11717	Anna van Hensbeeksingel 156 Gouda	9,90	-0,23	Relatief	0 dB	0,80	0,80	0,80	0,80	0,80	0,80	0,80	0,80
11718	Anna van Hensbeeksingel 154 Gouda	9,40	-0,23	Relatief	0 dB	0,80	0,80	0,80	0,80	0,80	0,80	0,80	0,80
11719	Anna van Hensbeeksingel 152 Gouda	9,50	-0,24	Relatief	0 dB	0,80	0,80	0,80	0,80	0,80	0,80	0,80	0,80
11720	Anna van Hensbeeksingel 150 Gouda	9,00	-0,25	Relatief	0 dB	0,80	0,80	0,80	0,80	0,80	0,80	0,80	0,80
11721	Anna van Hensbeeksingel 148 Gouda	9,40	-0,25	Relatief	0 dB	0,80	0,80	0,80	0,80	0,80	0,80	0,80	0,80
11722	Anna van Hensbeeksingel 146 Gouda	9,00	-0,26	Relatief	0 dB	0,80	0,80	0,80	0,80	0,80	0,80	0,80	0,80
11723	Anna van Hensbeeksingel 144 Gouda	9,50	-0,27	Relatief	0 dB	0,80	0,80	0,80	0,80	0,80	0,80	0,80	0,80
11724	Jan van Beaumontstraat 49 Gouda	7,50	-0,16	Relatief	0 dB	0,80	0,80	0,80	0,80	0,80	0,80	0,80	0,80
11725	Jan van Beaumontstraat 51 Gouda	7,50	-0,17	Relatief	0 dB	0,80	0,80	0,80	0,80	0,80	0,80	0,80	0,80
11726	Geen verblijfsobject	3,00	-0,16	Relatief	0 dB	0,80	0,80	0,80	0,80	0,80	0,80	0,80	0,80
11727	Jan van Beaumontstraat 53 Gouda	8,40	-0,17	Relatief	0 dB	0,80	0,80	0,80	0,80	0,80	0,80	0,80	0,80
11728	Jan van Beaumontstraat 59 Gouda	7,50	-0,17	Relatief	0 dB	0,80	0,80	0,80	0,80	0,80	0,80	0,80	0,80
11729	Jan van Beaumontstraat 61 Gouda	8,00	-0,20	Relatief	0 dB	0,80	0,80	0,80	0,80	0,80	0,80	0,80	0,80
11730	Jan van Beaumontstraat 63 Gouda	7,40	-0,20	Relatief	0 dB	0,80	0,80	0,80	0,80	0,80	0,80	0,80	0,80
11731	Wethouder Venteweg 39 Gouda	8,60	1,20	Relatief	0 dB	0,80	0,80	0,80	0,80	0,80	0,80	0,80	0,80
11732	Wethouder Venteweg 41 Gouda	8,70	1,20	Relatief	0 dB	0,80	0,80	0,80	0,80	0,80	0,80	0,80	0,80
11734	11733_Frederik Hendriklaan Gouda	9,40	0,87	Relatief	0 dB	0,80	0,80	0,80	0,80	0,80	0,80	0,80	0,80
11736	11735_Frederik Hendriklaan Gouda	9,30	0,87	Relatief	0 dB	0,80	0,80	0,80	0,80	0,80	0,80	0,80	0,80
11738	11737_Frederik Hendriklaan Gouda	9,70	0,86	Relatief	0 dB	0,80	0,80	0,80	0,80	0,80	0,80	0,80	0,80
11740	11739_Frederik Hendriklaan Gouda	9,80	0,85	Relatief	0 dB	0,80	0,80	0,80	0,80	0,80	0,80	0,80	0,80
11741	Dijkgraafslag 50 Gouda	9,80	0,48	Relatief	0 dB	0,80	0,80	0,80	0,80	0,80	0,80	0,80	0,80
11742	Dijkgraafslag 52 Gouda	9,80	0,47	Relatief	0 dB	0,80	0,80	0,80	0,80	0,80	0,80	0,80	0,80
11743	Dijkgraafslag 54 Gouda	9,80	0,46	Relatief	0 dB	0,80	0,80	0,80	0,80	0,80	0,80	0,80	0,80
11744	Dijkgraafslag 56 Gouda	9,70	0,45	Relatief	0 dB	0,80	0,80	0,80	0,80	0,80	0,80	0,80	0,80
11745	Dijkgraafslag 58 Gouda	9,80	0,45	Relatief	0 dB	0,80	0,80	0,80	0,80	0,80	0,80	0,80	0,80
11746	Dijkgraafslag 60 Gouda	9,70	0,44	Relatief	0 dB	0,80	0,80	0,80	0,80	0,80	0,80	0,80	0,80
11747	Dijkgraafslag 62 Gouda	9,70	0,43	Relatief	0 dB	0,80	0,80	0,80	0,80	0,80	0,80	0,80	0,80
11748	Dijkgraafslag 64 Gouda	9,70	0,42	Relatief	0 dB	0,80	0,80	0,80	0,80	0,80	0,80	0,80	0,80
11749	Willem de Zwijgersingel 116 Gouda	9,00	-0,28	Relatief	0 dB	0,80	0,80	0,80	0,80	0,80	0,80	0,80	0,80
11751	11750_Tielweg Gouda	20,30	-0,41	Relatief	0 dB	0,80	0,80	0,80	0,80	0,80	0,80	0,80	0,80
11752	Wethouder Venteweg 71 Gouda	10,10	0,96	Relatief	0 dB	0,80	0,80	0,80	0,80	0,80	0,80	0,80	0,80
11754	11753_Bleulandweg Gouda	34,70	-0,10	Relatief	0 dB	0,80	0,80	0,80	0,80	0,80	0,80	0,80	0,80
11755	Bodegraafsestraatweg 40 Gouda	8,00	1,34	Relatief	0 dB	0,80	0,80	0,80	0,80	0,80	0,80	0,80	0,80
11756	Wethouder Venteweg 60 Gouda	6,10	0,78	Relatief	0 dB	0,80	0,80	0,80	0,80	0,80	0,80	0,80	0,80
11758	11757_Dijkgraafslag Gouda	9,20	0,50	Relatief	0 dB	0,80	0,80	0,80	0,80	0,80	0,80	0,80	0,80
11759	Ingelandslag 39 Gouda	9,90	0,35	Relatief	0 dB	0,80	0,80	0,80	0,80	0,80	0,80	0,80	0,80
11760	Ingelandslag 41 Gouda	9,70	0,35	Relatief	0 dB	0,80	0,80	0,80	0,80	0,80	0,80	0,80	0,80
11761	Ingelandslag 43 Gouda	9,70	0,34	Relatief	0 dB	0,80	0,80	0,80	0,80	0,80	0,80	0,80	0,80
11762	Ingelandslag 45 Gouda	9,80	0,35	Relatief	0 dB	0,80	0,80	0,80	0,80	0,80	0,80	0,80	0,80
11763	Ingelandslag 47 Gouda	9,80	0,34	Relatief	0 dB	0,80	0,80	0,80	0,80	0,80	0,80	0,80	0,80
11764	Ingelandslag 49 Gouda	9,80	0,33	Relatief	0 dB	0,80	0,80	0,80	0,80	0,80	0,80	0,80	0,80
11765	Ingelandslag 51 Gouda	9,80	0,30	Relatief	0 dB	0,80	0,80	0,80	0,80	0,80	0,80	0,80	0,80
11766	Ingelandslag 53 Gouda	9,70	0,29	Relatief	0 dB	0,80	0,80	0,80	0,80	0,80	0,80	0,80	0,80
11767	Stadhouderslaan 14 Gouda	8,60	0,96	Relatief	0 dB	0,80	0,80	0,80	0,80	0,80	0,80	0,80	0,80
11768	Stadhouderslaan 15 Gouda	9,00	0,96	Relatief	0 dB	0,80	0,80	0,80	0,80	0,80	0,80	0,80	0,80
11769	Stadhouderslaan 16 Gouda	8,70	0,96	Relatief	0 dB	0,80	0,80	0,80	0,80	0,80	0,80	0,80	0,80
11770	Jan Mayenlaan 11 Gouda	8,70	-0,60	Relatief	0 dB	0,80	0,80	0,80	0,80	0,80	0,80	0,80	0,80
11771	Wethouder Venteweg 88 Gouda	7,90	0,40	Relatief	0 dB	0,80	0,80	0,80	0,80	0,80	0,80	0,80	0,80
11772	Thorbeckelaan 13 Gouda	7,70	-0,35	Relatief	0 dB	0,80	0,80	0,80	0,80	0,80	0,80	0,80	0,80
11773	Thorbeckelaan 15 Gouda	8,70	-0,35	Relatief	0 dB	0,80	0,80	0,80	0,80	0,80	0,80	0,80	0,80
11774	Thorbeckelaan 17 Gouda	7,80	-0,36	Relatief	0 dB	0,80	0,80	0,80	0,80	0,80	0,80	0,80	0,80
11775	Thorbeckelaan 19 Gouda	8,70	-0,37	Relatief	0 dB	0,80	0,80	0,80	0,80	0,80	0,80	0,80	0,80
11776	Thorbeckelaan 21 Gouda	7,70	-0,38	Relatief	0 dB	0,80	0,80	0,80	0,80	0,80	0,80	0,80	0,80
11777	Thorbeckelaan 23 Gouda	8,30	-0,39	Relatief	0 dB	0,80	0,80	0,80	0,80	0,80	0,80	0,80	0,80
11778	Heemraadslag 5 Gouda	3,20	-0,27	Relatief	0 dB	0,80	0,80	0,80	0,80	0,80	0,80	0,80	0,80
11779	Ridder van Catsweg 240 Gouda	8,80	-0,35	Relatief	0 dB	0,80	0,80	0,80	0,80	0,80	0,80	0,80	0,80
11780	Magalhaeslaan 27 Gouda	5,80	-0,59	Relatief	0 dB	0,80	0,80	0,80	0,80	0,80	0,80	0,80	0,80
11781	Abel Tasmanlaan 39 Gouda	8,40	-0,61	Relatief	0 dB	0,80	0,80	0,80	0,80	0,80	0,80	0,80	0,80
11782	Ridder van Catsweg 67 Gouda	10,60	-0,31	Relatief	0 dB	0,80	0,80	0,80	0,80	0,80	0,80	0,80	0,80
11783	Joost de Hondtlaan 12 Gouda	8,90	-0,58	Relatief	0 dB	0,80	0,80	0,80	0,80	0,80	0,80	0,80	0,80
11784	Joost de Hondtlaan 10 Gouda	9,20	-0,58	Relatief	0 dB	0,80	0,80	0,80	0,80	0,80	0,80	0,80	0,80
11785	Joost de Hondtlaan 8 Gouda	8,70	-0,59	Relatief	0 dB	0,80	0,80	0,80	0,80	0,80	0,80	0,80	0,80
11786	Joost de Hondtlaan 6 Gouda	8,60	-0,59	Relatief	0 dB	0,80	0,80	0,80	0,80	0,80	0,80	0,80	0,80
11787	Joost de Hondtlaan 4 Gouda	8,60	-0,60	Relatief	0 dB	0,80	0,80	0,80	0,80	0,80	0,80	0,80	0,80
11788	Joost de Hondtlaan 2 Gouda	9,00	-0,60	Relatief	0 dB	0,80	0,80	0,80	0,80	0,80	0,80	0,80	0,80
11790	11789_Ridder van Catsweg Gouda	16,50	-0,11	Relatief	0 dB	0,80	0,80	0,80	0,80	0,80	0,80	0,80	0,80
11792	11791_Ridder van Catsweg Gouda	13,10	-0,17	Relatief	0 dB	0,80	0,80	0,80	0,80	0,80	0,80	0,80	0,80
11794	11793_van Limburg Stirumstraat Gouda	13,00	-0,21	Relatief	0 dB	0,80	0,80	0,80	0,80	0,80	0,80	0,80	0,80
11795	Geen verblijfsobject	11,80	-0,23	Relatief	0 dB	0,80	0,80	0,80	0,80	0,80	0,80	0,80	0,80
11796	van Limburg Stirumplaats 3 Gouda	2,80	-0,23	Relatief	0 dB	0,80	0,80	0,80	0,80	0,80	0,80	0,80	0,80
11797	van Limburg Stirumplaats 4 Gouda	2,70	-0,22	Relatief	0 dB	0,80	0,80	0,80	0,80	0,80	0,80	0,80	0,80
11798	van Limburg Stirumplaats 5 Gouda	2,80	-0,22	Relatief	0 dB	0,80	0,80	0,80	0,80	0,80	0,80	0,80	0,80
11799	van Limburg Stirumplaats 6 Gouda	2,90	-0,22	Relatief	0 dB	0,80	0,80	0,80	0,80	0,80	0,80	0,80	0,80
11800	van Limburg Stirumplaats 7 Gouda	2,90	-0,22	Relatief	0 dB	0,80	0,80	0,80	0,80	0,80	0,80	0,80	0,80
11801	van Limburg Stirumplaats 8 Gouda	2,80	-0,21	Relatief	0 dB	0,80	0,80	0,80	0,80	0,80	0,80	0,80	0,80
11802	van Limburg Stirumplaats 9 Gouda	2,80	-0,21	Relatief	0 dB	0,80	0,80	0,80	0,80	0,80	0,80	0,80	0,80
11803	van Limburg Stirumplaats 10 Gouda	2,80	-0,21	Relatief	0 dB	0,80	0,80	0,80	0,80	0,80	0,80	0,80	0,80
11804	van Limburg Stirumplaats 11 Gouda	2,80	-0,21	Relatief	0 dB	0,80	0,80	0,80	0,80	0,80	0,80	0,80	0,80
11805	van Limburg Stirumplaats 12 Gouda	2,90	-0,21	Relatief	0 dB	0,80	0,80	0,80	0,80	0,80	0,80	0,80	0,80
11806	van Limburg Stirumplaats 13 Gouda	2,80	-0,20	Relatief	0 dB	0,80	0,80	0,80	0,80	0,80	0,80	0,80	0,80
11807	van Limburg Stirumplaats 14 Gouda	2,80	-0,20	Relatief	0 dB	0,80	0,80	0,80	0,80	0,80	0,80	0,80	0,80
11808	van Limburg Stirumplaats 15 Gouda	2,90	-0,20	Relatief	0 dB	0,80	0,80	0,80	0,80	0,80	0,80	0,80	0,80
11809	van Limburg Stirumplaats 16 Gouda	2,70	-0,20	Relatief	0 dB	0,80	0,80	0,80	0,80	0,80	0,80	0,80	0,80
11810	van Limburg Stirumplaats 17 Gouda	3,00	-0,19	Relatief	0 dB	0,80	0,80	0,80	0,80	0,80	0,80	0,80	0,80
11811	van Limburg Stirumplaats 18 Gouda	3,10	-0,19	Relatief	0 dB	0,80	0,80	0,80	0,80	0,80	0,80	0,80	0,80
11812	van Limburg Stirumplaats 19 Gouda	3,10	-0,19	Relatief	0 dB	0,80	0,80	0,80	0,80	0,80	0,80	0,80	0,80
11813	van Limburg Stirumplaats 20 Gouda	2,80	-0,19	Relatief	0 dB	0,80	0,80	0,80	0,80	0,80	0,80	0,80	0,80
11814	van Limburg Stirumplaats 21 Gouda	2,80	-0,19	Relatief	0 dB	0,80	0,80	0,80	0,80	0,80	0,80	0,80	0,80
11815	van Limburg Stirumplaats 22 Gouda	2,80	-0,18	Relatief	0 dB	0,80	0,80	0,80	0,80	0,80	0,80	0,80	0,80
11816	van Limburg Stirumplaats 23 Gouda	2,90	-0,18	Relatief	0 dB	0,80	0,80	0,80	0,80	0,80	0,80	0,80	0,80
11817	van Limburg Stirumplaats 24 Gouda	2,80	-0,18	Relatief	0 dB	0,80	0,80	0,80	0,80	0,80	0,80	0,80	0,80
11818	van Limburg Stirumplaats 25 Gouda	4,60	-0,18	Relatief	0 dB	0,80	0,80	0,80	0,80	0,80	0,80	0,80	0,80
11819	van Limburg Stirumplaats 26 Gouda	8,00	-0,17	Relatief	0 dB	0,80	0,80	0,80	0,80	0,80	0,80	0,80	0,80
11820	van Limburg Stirumplaats 27 Gouda	2,80	-0,17	Relatief	0 dB	0,80	0,80	0,80	0,80	0,80	0,80	0,80	0,80
11821	van Limburg Stirumplaats 28 Gouda	2,80	-0,17	Relatief	0 dB	0,80	0,80	0,80	0,80	0,80	0,80	0,80	0,80
11822	van Limburg Stirumplaats 29 Gouda	2,90	-0,17	Relatief	0 dB	0,80	0,80	0,80	0,80	0,80	0,80	0,80	0,80
11823	van Limburg Stirumplaats 30 Gouda	3,00	-0,17	Relatief	0 dB	0,80	0,80	0,80	0,80	0,80	0,80	0,80	0,80

Model: 2023 wegverkeer incl. Rijksweg
Groep: (hoofdgroep)
Lijst van Gebouwen, voor rekenmethode Wegverkeerslawaai - RMG-2012, wegverkeer

Naam	Omschr.	Hoogte	Maaiveld	Hdef.	Cp	Refl. 63	Refl. 125	Refl. 250	Refl. 500	Refl. 1k	Refl. 2k	Refl. 4k	Refl. 8k
11824	van Limburg Stirumplaats 31 Gouda	3,30	-0,16	Relatief	0 dB	0,80	0,80	0,80	0,80	0,80	0,80	0,80	0,80
11825	van Limburg Stirumplaats 32 Gouda	2,80	-0,16	Relatief	0 dB	0,80	0,80	0,80	0,80	0,80	0,80	0,80	0,80
11826	van Limburg Stirumplaats 33 Gouda	2,80	-0,16	Relatief	0 dB	0,80	0,80	0,80	0,80	0,80	0,80	0,80	0,80
11827	van Limburg Stirumplaats 34 Gouda	5,30	-0,16	Relatief	0 dB	0,80	0,80	0,80	0,80	0,80	0,80	0,80	0,80
11828	van Limburg Stirumplaats 35 Gouda	2,90	-0,15	Relatief	0 dB	0,80	0,80	0,80	0,80	0,80	0,80	0,80	0,80
11829	van Limburg Stirumplaats 36 Gouda	2,90	-0,15	Relatief	0 dB	0,80	0,80	0,80	0,80	0,80	0,80	0,80	0,80
11830	Livingstonelaan 54 Gouda	21,80	-0,03	Relatief	0 dB	0,80	0,80	0,80	0,80	0,80	0,80	0,80	0,80
11831	Wethouder Venteweg 159 Gouda	10,40	0,00	Relatief	0 dB	0,80	0,80	0,80	0,80	0,80	0,80	0,80	0,80
11832	Tweede Sporkenhouthof 12 Gouda	2,70	-0,86	Relatief	0 dB	0,80	0,80	0,80	0,80	0,80	0,80	0,80	0,80
11833	Tweede Sporkenhouthof 11 Gouda	2,70	-0,86	Relatief	0 dB	0,80	0,80	0,80	0,80	0,80	0,80	0,80	0,80
11834	Tweede Sporkenhouthof 10 Gouda	2,70	-0,87	Relatief	0 dB	0,80	0,80	0,80	0,80	0,80	0,80	0,80	0,80
11835	Tweede Sporkenhouthof 9 Gouda	2,70	-0,87	Relatief	0 dB	0,80	0,80	0,80	0,80	0,80	0,80	0,80	0,80
11836	Tweede Sporkenhouthof 8 Gouda	2,70	-0,88	Relatief	0 dB	0,80	0,80	0,80	0,80	0,80	0,80	0,80	0,80
11837	Tweede Sporkenhouthof 7 Gouda	2,60	-0,88	Relatief	0 dB	0,80	0,80	0,80	0,80	0,80	0,80	0,80	0,80
11838	Tweede Sporkenhouthof 6 Gouda	2,60	-0,88	Relatief	0 dB	0,80	0,80	0,80	0,80	0,80	0,80	0,80	0,80
11839	Tweede Sporkenhouthof 5 Gouda	2,60	-0,89	Relatief	0 dB	0,80	0,80	0,80	0,80	0,80	0,80	0,80	0,80
11840	Tweede Sporkenhouthof 4 Gouda	2,60	-0,89	Relatief	0 dB	0,80	0,80	0,80	0,80	0,80	0,80	0,80	0,80
11841	Tweede Sporkenhouthof 3 Gouda	2,70	-0,90	Relatief	0 dB	0,80	0,80	0,80	0,80	0,80	0,80	0,80	0,80
11842	Tweede Sporkenhouthof 2 Gouda	2,70	-0,90	Relatief	0 dB	0,80	0,80	0,80	0,80	0,80	0,80	0,80	0,80
11843	Tweede Sporkenhouthof 1 Gouda	2,60	-0,91	Relatief	0 dB	0,80	0,80	0,80	0,80	0,80	0,80	0,80	0,80
11845	11844_Stavorenweg Gouda	7,70	-1,49	Relatief	0 dB	0,80	0,80	0,80	0,80	0,80	0,80	0,80	0,80
11846	Terwenstraat 9 Gouda	9,10	-0,60	Relatief	0 dB	0,80	0,80	0,80	0,80	0,80	0,80	0,80	0,80
11847	Terwenstraat 11 Gouda	9,00	-0,60	Relatief	0 dB	0,80	0,80	0,80	0,80	0,80	0,80	0,80	0,80
11848	Terwenstraat 13 Gouda	9,00	-0,61	Relatief	0 dB	0,80	0,80	0,80	0,80	0,80	0,80	0,80	0,80
11849	Terwenstraat 15 Gouda	9,00	-0,61	Relatief	0 dB	0,80	0,80	0,80	0,80	0,80	0,80	0,80	0,80
11850	Terwenstraat 17 Gouda	8,90	-0,62	Relatief	0 dB	0,80	0,80	0,80	0,80	0,80	0,80	0,80	0,80
11851	Terwenstraat 19 Gouda	9,00	-0,63	Relatief	0 dB	0,80	0,80	0,80	0,80	0,80	0,80	0,80	0,80
11852	Geen verblijfsobject	3,00	-1,01	Relatief	0 dB	0,80	0,80	0,80	0,80	0,80	0,80	0,80	0,80
11853	Geen verblijfsobject	3,00	-1,01	Relatief	0 dB	0,80	0,80	0,80	0,80	0,80	0,80	0,80	0,80
11854	Geen verblijfsobject	3,00	-1,02	Relatief	0 dB	0,80	0,80	0,80	0,80	0,80	0,80	0,80	0,80
11855	Geen verblijfsobject	3,00	-1,02	Relatief	0 dB	0,80	0,80	0,80	0,80	0,80	0,80	0,80	0,80
11856	Ericalaan 19 Gouda	9,30	-1,06	Relatief	0 dB	0,80	0,80	0,80	0,80	0,80	0,80	0,80	0,80
11857	Ericalaan 17 Gouda	9,20	-1,06	Relatief	0 dB	0,80	0,80	0,80	0,80	0,80	0,80	0,80	0,80
11858	Ericalaan 15 Gouda	9,00	-1,08	Relatief	0 dB	0,80	0,80	0,80	0,80	0,80	0,80	0,80	0,80
11859	Ericalaan 13 Gouda	9,30	-0,98	Relatief	0 dB	0,80	0,80	0,80	0,80	0,80	0,80	0,80	0,80
11860	Bertelmanstraat 4 Gouda	9,10	-0,64	Relatief	0 dB	0,80	0,80	0,80	0,80	0,80	0,80	0,80	0,80
11861	Bertelmanstraat 2 Gouda	8,80	-0,64	Relatief	0 dB	0,80	0,80	0,80	0,80	0,80	0,80	0,80	0,80
11862	Bertelmanstraat 6 Gouda	8,90	-0,65	Relatief	0 dB	0,80	0,80	0,80	0,80	0,80	0,80	0,80	0,80
11863	Bertelmanstraat 8 Gouda	8,90	-0,66	Relatief	0 dB	0,80	0,80	0,80	0,80	0,80	0,80	0,80	0,80
11864	Bertelmanstraat 10 Gouda	8,90	-0,66	Relatief	0 dB	0,80	0,80	0,80	0,80	0,80	0,80	0,80	0,80
11865	Bertelmanstraat 12 Gouda	8,90	-0,66	Relatief	0 dB	0,80	0,80	0,80	0,80	0,80	0,80	0,80	0,80
11866	Bertelmanstraat 14 Gouda	8,80	-0,67	Relatief	0 dB	0,80	0,80	0,80	0,80	0,80	0,80	0,80	0,80
11867	Bertelmanstraat 16 Gouda	8,70	-0,67	Relatief	0 dB	0,80	0,80	0,80	0,80	0,80	0,80	0,80	0,80
11868	Tiende Heesterhof 8 Gouda	2,70	-0,85	Relatief	0 dB	0,80	0,80	0,80	0,80	0,80	0,80	0,80	0,80
11869	Tiende Heesterhof 7 Gouda	2,60	-0,85	Relatief	0 dB	0,80	0,80	0,80	0,80	0,80	0,80	0,80	0,80
11870	Tiende Heesterhof 6 Gouda	2,60	-0,85	Relatief	0 dB	0,80	0,80	0,80	0,80	0,80	0,80	0,80	0,80
11871	Tiende Heesterhof 5 Gouda	2,60	-0,85	Relatief	0 dB	0,80	0,80	0,80	0,80	0,80	0,80	0,80	0,80
11872	Geen verblijfsobject	3,00	-0,85	Relatief	0 dB	0,80	0,80	0,80	0,80	0,80	0,80	0,80	0,80
11873	Wethouder Venteweg 123 Gouda	8,00	0,40	Relatief	0 dB	0,80	0,80	0,80	0,80	0,80	0,80	0,80	0,80
11874	Vliegenstraat 2 Gouda	7,50	0,56	Relatief	0 dB	0,80	0,80	0,80	0,80	0,80	0,80	0,80	0,80
11875	Vliegenstraat 4 Gouda	8,20	0,56	Relatief	0 dB	0,80	0,80	0,80	0,80	0,80	0,80	0,80	0,80
11876	Vliegenstraat 6 Gouda	8,30	0,55	Relatief	0 dB	0,80	0,80	0,80	0,80	0,80	0,80	0,80	0,80
11877	Vliegenstraat 8 Gouda	8,10	0,55	Relatief	0 dB	0,80	0,80	0,80	0,80	0,80	0,80	0,80	0,80
11878	Vliegenstraat 10 Gouda	8,10	0,55	Relatief	0 dB	0,80	0,80	0,80	0,80	0,80	0,80	0,80	0,80
11879	Vliegenstraat 12 Gouda	7,50	0,58	Relatief	0 dB	0,80	0,80	0,80	0,80	0,80	0,80	0,80	0,80
11880	Vliegenstraat 14 Gouda	8,20	0,54	Relatief	0 dB	0,80	0,80	0,80	0,80	0,80	0,80	0,80	0,80
11881	Vliegenstraat 16 Gouda	7,50	0,54	Relatief	0 dB	0,80	0,80	0,80	0,80	0,80	0,80	0,80	0,80
11882	Vliegenstraat 18 Gouda	7,50	0,53	Relatief	0 dB	0,80	0,80	0,80	0,80	0,80	0,80	0,80	0,80
11883	Vliegenstraat 20 Gouda	7,70	0,53	Relatief	0 dB	0,80	0,80	0,80	0,80	0,80	0,80	0,80	0,80
11884	Vliegenstraat 22 Gouda	7,70	0,53	Relatief	0 dB	0,80	0,80	0,80	0,80	0,80	0,80	0,80	0,80
11885	Vliegenstraat 24 Gouda	7,40	0,58	Relatief	0 dB	0,80	0,80	0,80	0,80	0,80	0,80	0,80	0,80
11886	Vliegenstraat 26 Gouda	8,30	0,52	Relatief	0 dB	0,80	0,80	0,80	0,80	0,80	0,80	0,80	0,80
11887	Vliegenstraat 28 Gouda	8,30	0,52	Relatief	0 dB	0,80	0,80	0,80	0,80	0,80	0,80	0,80	0,80
11888	Vliegenstraat 30 Gouda	8,30	0,51	Relatief	0 dB	0,80	0,80	0,80	0,80	0,80	0,80	0,80	0,80
11889	Vliegenstraat 32 Gouda	7,40	0,51	Relatief	0 dB	0,80	0,80	0,80	0,80	0,80	0,80	0,80	0,80
11890	Vliegenstraat 34 Gouda	7,80	0,51	Relatief	0 dB	0,80	0,80	0,80	0,80	0,80	0,80	0,80	0,80
11891	Vliegenstraat 36 Gouda	8,10	0,50	Relatief	0 dB	0,80	0,80	0,80	0,80	0,80	0,80	0,80	0,80
11892	Wethouder Venteweg 116 Gouda	7,80	0,22	Relatief	0 dB	0,80	0,80	0,80	0,80	0,80	0,80	0,80	0,80
11893	Wethouder Venteweg 118 Gouda	6,70	0,22	Relatief	0 dB	0,80	0,80	0,80	0,80	0,80	0,80	0,80	0,80
11894	Wethouder Venteweg 120 Gouda	6,70	0,21	Relatief	0 dB	0,80	0,80	0,80	0,80	0,80	0,80	0,80	0,80
11895	Wethouder Venteweg 122 Gouda	6,90	0,20	Relatief	0 dB	0,80	0,80	0,80	0,80	0,80	0,80	0,80	0,80
11896	Wethouder Venteweg 124 Gouda	9,70	0,20	Relatief	0 dB	0,80	0,80	0,80	0,80	0,80	0,80	0,80	0,80
11897	Wethouder Venteweg 126 Gouda	8,90	0,19	Relatief	0 dB	0,80	0,80	0,80	0,80	0,80	0,80	0,80	0,80
11898	Wethouder Venteweg 128 Gouda	7,00	0,18	Relatief	0 dB	0,80	0,80	0,80	0,80	0,80	0,80	0,80	0,80
11899	Wethouder Venteweg 130 Gouda	6,90	0,16	Relatief	0 dB	0,80	0,80	0,80	0,80	0,80	0,80	0,80	0,80
11900	Wethouder Venteweg 132 Gouda	7,00	0,15	Relatief	0 dB	0,80	0,80	0,80	0,80	0,80	0,80	0,80	0,80
11901	Wethouder Venteweg 134 Gouda	7,90	0,14	Relatief	0 dB	0,80	0,80	0,80	0,80	0,80	0,80	0,80	0,80
11902	Willem Barentszlaan 17 Gouda	9,50	-0,58	Relatief	0 dB	0,80	0,80	0,80	0,80	0,80	0,80	0,80	0,80
11903	Willem Barentszlaan 19 Gouda	9,30	-0,58	Relatief	0 dB	0,80	0,80	0,80	0,80	0,80	0,80	0,80	0,80
11904	Amundsenlaan 19 Gouda	8,90	-0,58	Relatief	0 dB	0,80	0,80	0,80	0,80	0,80	0,80	0,80	0,80
11905	Amundsenlaan 17 Gouda	8,80	-0,58	Relatief	0 dB	0,80	0,80	0,80	0,80	0,80	0,80	0,80	0,80
11906	Stanleylaan 15 Gouda	9,10	-0,20	Relatief	0 dB	0,80	0,80	0,80	0,80	0,80	0,80	0,80	0,80
11907	Stanleylaan 13 Gouda	8,90	-0,20	Relatief	0 dB	0,80	0,80	0,80	0,80	0,80	0,80	0,80	0,80
11908	Stanleylaan 11 Gouda	9,00	-0,20	Relatief	0 dB	0,80	0,80	0,80	0,80	0,80	0,80	0,80	0,80
11909	Stanleylaan 9 Gouda	8,50	-0,19	Relatief	0 dB	0,80	0,80	0,80	0,80	0,80	0,80	0,80	0,80
11910	Stanleylaan 7 Gouda	8,90	-0,17	Relatief	0 dB	0,80	0,80	0,80	0,80	0,80	0,80	0,80	0,80
11911	Stanleylaan 5 Gouda	9,30	-0,14	Relatief	0 dB	0,80	0,80	0,80	0,80	0,80	0,80	0,80	0,80
11912	Stanleylaan 3 Gouda	8,90	-0,15	Relatief	0 dB	0,80	0,80	0,80	0,80	0,80	0,80	0,80	0,80
11913	Stanleylaan 1 Gouda	9,30	-0,09	Relatief	0 dB	0,80	0,80	0,80	0,80	0,80	0,80	0,80	0,80
11914	Marga Klompestraat 19 Gouda	9,50	-0,48	Relatief	0 dB	0,80	0,80	0,80	0,80	0,80	0,80	0,80	0,80
11915	Landmeterslag 23 Gouda	9,30	-0,66	Relatief	0 dB	0,80	0,80	0,80	0,80	0,80	0,80	0,80	0,80
11916	Landmeterslag 25 Gouda	9,40	-0,66	Relatief	0 dB	0,80	0,80	0,80	0,80	0,80	0,80	0,80	0,80
11917	Landmeterslag 27 Gouda	9,50	-0,67	Relatief	0 dB	0,80	0,80	0,80	0,80	0,80	0,80	0,80	0,80
11918	Landmeterslag 29 Gouda	9,90	-0,67	Relatief	0 dB	0,80	0,80	0,80	0,80	0,80	0,80	0,80	0,80
11919	Landmeterslag 31 Gouda	9,70	-0,67	Relatief	0 dB	0,80	0,80	0,80	0,80	0,80	0,80	0,80	0,80
11920	Landmeterslag 33 Gouda	9,80	-0,67	Relatief	0 dB	0,80	0,80	0,80	0,80	0,80	0,80	0,80	0,80
11921	Landmeterslag 35 Gouda	9,50	-0,68	Relatief	0 dB	0,80	0,80	0,80	0,80	0,80	0,80	0,80	0,80
11922	Landmeterslag 37 Gouda	9,80	-0,68	Relatief	0 dB	0,80	0,80	0,80	0,80	0,80	0,80	0,80	0,80
11923	Landmeterslag 39 Gouda	9,50	-0,68	Relatief	0 dB	0,80	0,80	0,80	0,80	0,80	0,80	0,80	0,80
11924	Landmeterslag 41 Gouda	9,80	-0,68	Relatief	0 dB	0,80	0,80	0,80	0,80	0,80	0,80	0,80	0,80

Model: 2023 wegverkeer incl. Rijksweg
Groep: (hoofdgroep)
Lijst van Gebouwen, voor rekenmethode Wegverkeerslawaai - RMG-2012, wegverkeer

Naam	Omschr.	Hoogte	Maaiveld	Hdef.	Cp	Refl. 63	Refl. 125	Refl. 250	Refl. 500	Refl. 1k	Refl. 2k	Refl. 4k	Refl. 8k
11925	Landmeterslag 43 Gouda	9,90	-0,69	Relatief	0 dB	0,80	0,80	0,80	0,80	0,80	0,80	0,80	0,80
11926	Gerbrandyweg 18 Gouda	9,70	-0,52	Relatief	0 dB	0,80	0,80	0,80	0,80	0,80	0,80	0,80	0,80
11927	Gerbrandyweg 20 Gouda	9,70	-0,52	Relatief	0 dB	0,80	0,80	0,80	0,80	0,80	0,80	0,80	0,80
11929	11928_Heemskerkstraat Gouda	8,00	-0,58	Relatief	0 dB	0,80	0,80	0,80	0,80	0,80	0,80	0,80	0,80
11930	Poldermeesterslag 54 Gouda	10,10	-0,48	Relatief	0 dB	0,80	0,80	0,80	0,80	0,80	0,80	0,80	0,80
11931	Poldermeesterslag 56 Gouda	10,00	-0,48	Relatief	0 dB	0,80	0,80	0,80	0,80	0,80	0,80	0,80	0,80
11932	Poldermeesterslag 58 Gouda	10,00	-0,49	Relatief	0 dB	0,80	0,80	0,80	0,80	0,80	0,80	0,80	0,80
11933	Poldermeesterslag 60 Gouda	10,10	-0,50	Relatief	0 dB	0,80	0,80	0,80	0,80	0,80	0,80	0,80	0,80
11934	Poldermeesterslag 62 Gouda	9,90	-0,51	Relatief	0 dB	0,80	0,80	0,80	0,80	0,80	0,80	0,80	0,80
11935	Poldermeesterslag 64 Gouda	9,90	-0,52	Relatief	0 dB	0,80	0,80	0,80	0,80	0,80	0,80	0,80	0,80
11936	Poldermeesterslag 66 Gouda	9,90	-0,53	Relatief	0 dB	0,80	0,80	0,80	0,80	0,80	0,80	0,80	0,80
11937	Poldermeesterslag 68 Gouda	9,80	-0,54	Relatief	0 dB	0,80	0,80	0,80	0,80	0,80	0,80	0,80	0,80
11938	Molenmeesterslag 64 Gouda	10,00	-0,27	Relatief	0 dB	0,80	0,80	0,80	0,80	0,80	0,80	0,80	0,80
11939	Molenmeesterslag 66 Gouda	9,70	-0,27	Relatief	0 dB	0,80	0,80	0,80	0,80	0,80	0,80	0,80	0,80
11940	Molenmeesterslag 68 Gouda	9,80	-0,28	Relatief	0 dB	0,80	0,80	0,80	0,80	0,80	0,80	0,80	0,80
11941	Molenmeesterslag 70 Gouda	9,80	-0,29	Relatief	0 dB	0,80	0,80	0,80	0,80	0,80	0,80	0,80	0,80
11942	Molenmeesterslag 72 Gouda	9,80	-0,30	Relatief	0 dB	0,80	0,80	0,80	0,80	0,80	0,80	0,80	0,80
11943	Molenmeesterslag 74 Gouda	9,90	-0,31	Relatief	0 dB	0,80	0,80	0,80	0,80	0,80	0,80	0,80	0,80
11945	11944_Scholenpad Gouda	12,60	-0,61	Relatief	0 dB	0,80	0,80	0,80	0,80	0,80	0,80	0,80	0,80
11946	Mercatorsingel 56 Gouda	8,60	-0,38	Relatief	0 dB	0,80	0,80	0,80	0,80	0,80	0,80	0,80	0,80
11947	Mercatorsingel 54 Gouda	9,20	-0,38	Relatief	0 dB	0,80	0,80	0,80	0,80	0,80	0,80	0,80	0,80
11948	Mercatorsingel 52 Gouda	8,50	-0,34	Relatief	0 dB	0,80	0,80	0,80	0,80	0,80	0,80	0,80	0,80
11949	Mercatorsingel 50 Gouda	8,60	-0,30	Relatief	0 dB	0,80	0,80	0,80	0,80	0,80	0,80	0,80	0,80
11950	Mercatorsingel 48 Gouda	9,10	-0,26	Relatief	0 dB	0,80	0,80	0,80	0,80	0,80	0,80	0,80	0,80
11951	Mercatorsingel 46 Gouda	9,20	-0,23	Relatief	0 dB	0,80	0,80	0,80	0,80	0,80	0,80	0,80	0,80
11952	Mercatorsingel 44 Gouda	8,60	-0,19	Relatief	0 dB	0,80	0,80	0,80	0,80	0,80	0,80	0,80	0,80
11953	Mercatorsingel 42 Gouda	8,90	-0,16	Relatief	0 dB	0,80	0,80	0,80	0,80	0,80	0,80	0,80	0,80
11955	11954_Bosranklaan Gouda	29,60	-0,82	Relatief	0 dB	0,80	0,80	0,80	0,80	0,80	0,80	0,80	0,80
11956	Geen verblijfsobject	3,00	-0,86	Relatief	0 dB	0,80	0,80	0,80	0,80	0,80	0,80	0,80	0,80
11957	Terwenstraat 34 Gouda	8,90	-0,66	Relatief	0 dB	0,80	0,80	0,80	0,80	0,80	0,80	0,80	0,80
11958	Terwenstraat 36 Gouda	9,00	-0,66	Relatief	0 dB	0,80	0,80	0,80	0,80	0,80	0,80	0,80	0,80
11959	Terwenstraat 38 Gouda	9,00	-0,66	Relatief	0 dB	0,80	0,80	0,80	0,80	0,80	0,80	0,80	0,80
11960	Terwenstraat 40 Gouda	9,00	-0,67	Relatief	0 dB	0,80	0,80	0,80	0,80	0,80	0,80	0,80	0,80
11962	11961_Ridder van Catsweg Gouda	23,80	-0,58	Relatief	0 dB	0,80	0,80	0,80	0,80	0,80	0,80	0,80	0,80
11963	Vierde Sporkenhouthof 12 Gouda	2,70	-1,02	Relatief	0 dB	0,80	0,80	0,80	0,80	0,80	0,80	0,80	0,80
11964	Vierde Sporkenhouthof 11 Gouda	2,60	-1,02	Relatief	0 dB	0,80	0,80	0,80	0,80	0,80	0,80	0,80	0,80
11965	Vierde Sporkenhouthof 10 Gouda	2,70	-1,03	Relatief	0 dB	0,80	0,80	0,80	0,80	0,80	0,80	0,80	0,80
11966	Vierde Sporkenhouthof 9 Gouda	3,10	-1,03	Relatief	0 dB	0,80	0,80	0,80	0,80	0,80	0,80	0,80	0,80
11967	Vierde Sporkenhouthof 8 Gouda	2,60	-1,03	Relatief	0 dB	0,80	0,80	0,80	0,80	0,80	0,80	0,80	0,80
11968	Vierde Sporkenhouthof 7 Gouda	2,60	-1,04	Relatief	0 dB	0,80	0,80	0,80	0,80	0,80	0,80	0,80	0,80
11969	Simon van der Stellaan 2 Gouda	9,00	-0,21	Relatief	0 dB	0,80	0,80	0,80	0,80	0,80	0,80	0,80	0,80
11970	Simon van der Stellaan 4 Gouda	8,80	-0,21	Relatief	0 dB	0,80	0,80	0,80	0,80	0,80	0,80	0,80	0,80
11971	Simon van der Stellaan 6 Gouda	9,00	-0,21	Relatief	0 dB	0,80	0,80	0,80	0,80	0,80	0,80	0,80	0,80
11972	Simon van der Stellaan 8 Gouda	9,40	-0,21	Relatief	0 dB	0,80	0,80	0,80	0,80	0,80	0,80	0,80	0,80
11973	Simon van der Stellaan 10 Gouda	8,80	-0,20	Relatief	0 dB	0,80	0,80	0,80	0,80	0,80	0,80	0,80	0,80
11974	Simon van der Stellaan 12 Gouda	8,60	-0,20	Relatief	0 dB	0,80	0,80	0,80	0,80	0,80	0,80	0,80	0,80
11975	Simon van der Stellaan 14 Gouda	9,10	-0,20	Relatief	0 dB	0,80	0,80	0,80	0,80	0,80	0,80	0,80	0,80
11976	Simon van der Stellaan 16 Gouda	9,50	-0,20	Relatief	0 dB	0,80	0,80	0,80	0,80	0,80	0,80	0,80	0,80
11977	Bertelmanstraat 18 Gouda	9,00	-0,66	Relatief	0 dB	0,80	0,80	0,80	0,80	0,80	0,80	0,80	0,80
11978	Bertelmanstraat 20 Gouda	8,90	-0,66	Relatief	0 dB	0,80	0,80	0,80	0,80	0,80	0,80	0,80	0,80
11979	Bertelmanstraat 22 Gouda	9,00	-0,65	Relatief	0 dB	0,80	0,80	0,80	0,80	0,80	0,80	0,80	0,80
11980	Bertelmanstraat 24 Gouda	8,80	-0,65	Relatief	0 dB	0,80	0,80	0,80	0,80	0,80	0,80	0,80	0,80
11981	Bertelmanstraat 26 Gouda	8,80	-0,64	Relatief	0 dB	0,80	0,80	0,80	0,80	0,80	0,80	0,80	0,80
11982	Bertelmanstraat 28 Gouda	8,90	-0,64	Relatief	0 dB	0,80	0,80	0,80	0,80	0,80	0,80	0,80	0,80
11983	Bertelmanstraat 30 Gouda	8,80	-0,63	Relatief	0 dB	0,80	0,80	0,80	0,80	0,80	0,80	0,80	0,80
11984	Bertelmanstraat 32 Gouda	9,00	-0,64	Relatief	0 dB	0,80	0,80	0,80	0,80	0,80	0,80	0,80	0,80
11985	Tiende Heesterhof 4 Gouda	2,60	-0,87	Relatief	0 dB	0,80	0,80	0,80	0,80	0,80	0,80	0,80	0,80
11986	Tiende Heesterhof 3 Gouda	2,60	-0,87	Relatief	0 dB	0,80	0,80	0,80	0,80	0,80	0,80	0,80	0,80
11987	Tiende Heesterhof 2 Gouda	2,60	-0,88	Relatief	0 dB	0,80	0,80	0,80	0,80	0,80	0,80	0,80	0,80
11988	Willem Barentszlaan 21 Gouda	8,80	-0,58	Relatief	0 dB	0,80	0,80	0,80	0,80	0,80	0,80	0,80	0,80
11989	Willem Barentszlaan 23 Gouda	9,30	-0,58	Relatief	0 dB	0,80	0,80	0,80	0,80	0,80	0,80	0,80	0,80
11990	Groningenweg 2 Gouda	6,80	-0,95	Relatief	0 dB	0,80	0,80	0,80	0,80	0,80	0,80	0,80	0,80
11991	Ridder van Catsweg 250 Gouda	9,70	-0,42	Relatief	0 dB	0,80	0,80	0,80	0,80	0,80	0,80	0,80	0,80
11992	Ridder van Catsweg 250a Gouda	9,60	-0,43	Relatief	0 dB	0,80	0,80	0,80	0,80	0,80	0,80	0,80	0,80
11993	Ridder van Catsweg 250b Gouda	9,60	-0,43	Relatief	0 dB	0,80	0,80	0,80	0,80	0,80	0,80	0,80	0,80
11994	Ridder van Catsweg 81 Gouda	11,90	-0,38	Relatief	0 dB	0,80	0,80	0,80	0,80	0,80	0,80	0,80	0,80
11995	Ridder van Catsweg 83 Gouda	11,90	-0,38	Relatief	0 dB	0,80	0,80	0,80	0,80	0,80	0,80	0,80	0,80
11996	Ridder van Catsweg 85 Gouda	11,80	-0,39	Relatief	0 dB	0,80	0,80	0,80	0,80	0,80	0,80	0,80	0,80
11997	Ridder van Catsweg 87 Gouda	12,80	-0,39	Relatief	0 dB	0,80	0,80	0,80	0,80	0,80	0,80	0,80	0,80
11998	Jakob van Necklaan 35 Gouda	9,30	-0,69	Relatief	0 dB	0,80	0,80	0,80	0,80	0,80	0,80	0,80	0,80
11999	Jakob van Necklaan 33 Gouda	8,90	-0,69	Relatief	0 dB	0,80	0,80	0,80	0,80	0,80	0,80	0,80	0,80
12000	Jakob van Necklaan 31 Gouda	8,40	-0,70	Relatief	0 dB	0,80	0,80	0,80	0,80	0,80	0,80	0,80	0,80
12001	Jakob van Necklaan 29 Gouda	8,50	-0,71	Relatief	0 dB	0,80	0,80	0,80	0,80	0,80	0,80	0,80	0,80
12002	Jakob van Necklaan 27 Gouda	9,10	-0,71	Relatief	0 dB	0,80	0,80	0,80	0,80	0,80	0,80	0,80	0,80
12003	Jakob van Necklaan 25 Gouda	8,40	-0,72	Relatief	0 dB	0,80	0,80	0,80	0,80	0,80	0,80	0,80	0,80
12004	Troelstralaan 1 Gouda	9,90	0,79	Relatief	0 dB	0,80	0,80	0,80	0,80	0,80	0,80	0,80	0,80
12005	Troelstralaan 2 Gouda	9,60	0,79	Relatief	0 dB	0,80	0,80	0,80	0,80	0,80	0,80	0,80	0,80
12006	Troelstralaan 3 Gouda	9,80	0,78	Relatief	0 dB	0,80	0,80	0,80	0,80	0,80	0,80	0,80	0,80
12007	Landmeterslag 8 Gouda	8,60	-0,66	Relatief	0 dB	0,80	0,80	0,80	0,80	0,80	0,80	0,80	0,80
12008	Landmeterslag 10 Gouda	8,50	-0,66	Relatief	0 dB	0,80	0,80	0,80	0,80	0,80	0,80	0,80	0,80
12009	Landmeterslag 12 Gouda	8,50	-0,67	Relatief	0 dB	0,80	0,80	0,80	0,80	0,80	0,80	0,80	0,80
12010	Landmeterslag 14 Gouda	8,50	-0,67	Relatief	0 dB	0,80	0,80	0,80	0,80	0,80	0,80	0,80	0,80
12011	Landmeterslag 16 Gouda	8,50	-0,67	Relatief	0 dB	0,80	0,80	0,80	0,80	0,80	0,80	0,80	0,80
12012	Landmeterslag 18 Gouda	8,50	-0,67	Relatief	0 dB	0,80	0,80	0,80	0,80	0,80	0,80	0,80	0,80
12013	Landmeterslag 20 Gouda	8,50	-0,68	Relatief	0 dB	0,80	0,80	0,80	0,80	0,80	0,80	0,80	0,80
12014	Landmeterslag 22 Gouda	8,50	-0,68	Relatief	0 dB	0,80	0,80	0,80	0,80	0,80	0,80	0,80	0,80
12015	Landmeterslag 24 Gouda	8,40	-0,68	Relatief	0 dB	0,80	0,80	0,80	0,80	0,80	0,80	0,80	0,80
12016	Molenmeesterslag 18 Gouda	9,90	0,06	Relatief	0 dB	0,80	0,80	0,80	0,80	0,80	0,80	0,80	0,80
12017	Molenmeesterslag 20 Gouda	9,80	0,06	Relatief	0 dB	0,80	0,80	0,80	0,80	0,80	0,80	0,80	0,80
12018	Molenmeesterslag 22 Gouda	9,90	0,05	Relatief	0 dB	0,80	0,80	0,80	0,80	0,80	0,80	0,80	0,80
12020	12019_Groningenweg Gouda	32,60	-0,97	Relatief	0 dB	0,80	0,80	0,80	0,80	0,80	0,80	0,80	0,80
12021	Wilde Wingerdlaan 27 Gouda	8,80	-0,78	Relatief	0 dB	0,80	0,80	0,80	0,80	0,80	0,80	0,80	0,80
12022	Wilde Wingerdlaan 25 Gouda	9,30	-0,78	Relatief	0 dB	0,80	0,80	0,80	0,80	0,80	0,80	0,80	0,80
12023	Wilde Wingerdlaan 23 Gouda	9,00	-0,80	Relatief	0 dB	0,80	0,80	0,80	0,80	0,80	0,80	0,80	0,80
12024	Wilde Wingerdlaan 21 Gouda	8,90	-0,80	Relatief	0 dB	0,80	0,80	0,80	0,80	0,80	0,80	0,80	0,80
12025	Troelstralaan 8 Gouda	9,00	0,75	Relatief	0 dB	0,80	0,80	0,80	0,80	0,80	0,80	0,80	0,80
12026	Gerbrandyweg 22 Gouda	9,40	-0,49	Relatief	0 dB	0,80	0,80	0,80	0,80	0,80	0,80	0,80	0,80
12027	Jakob van Necklaan 15 Gouda	8,80	-0,81	Relatief	0 dB	0,80	0,80	0,80	0,80	0,80	0,80	0,80	0,80
12028	Jakob van Necklaan 13 Gouda	9,00	-0,81	Relatief	0 dB	0,80	0,80	0,80	0,80	0,80	0,80	0,80	0,80
12029	Jakob van Necklaan 11 Gouda	8,80	-0,81	Relatief	0 dB	0,80	0,80	0,80	0,80	0,80	0,80	0,80	0,80

Model: 2023 wegverkeer incl. Rijksweg
Groep: (hoofdgroep)
Lijst van Gebouwen, voor rekenmethode Wegverkeerslawaai - RMG-2012, wegverkeer

Naam	Omschr.	Hoogte	Maaiveld	Hdef.	Cp	Refl. 63	Refl. 125	Refl. 250	Refl. 500	Refl. 1k	Refl. 2k	Refl. 4k	Refl. 8k
12030	Jakob van Necklaan 9 Gouda	9,10	-0,82	Relatief	0 dB	0,80	0,80	0,80	0,80	0,80	0,80	0,80	0,80
12031	Jakob van Necklaan 7 Gouda	8,90	-0,82	Relatief	0 dB	0,80	0,80	0,80	0,80	0,80	0,80	0,80	0,80
12032	Jakob van Necklaan 5 Gouda	8,70	-0,81	Relatief	0 dB	0,80	0,80	0,80	0,80	0,80	0,80	0,80	0,80
12033	Jakob van Necklaan 3 Gouda	9,00	-0,76	Relatief	0 dB	0,80	0,80	0,80	0,80	0,80	0,80	0,80	0,80
12034	Jakob van Necklaan 1 Gouda	8,50	-0,73	Relatief	0 dB	0,80	0,80	0,80	0,80	0,80	0,80	0,80	0,80
12035	Marga Klompestraat 21 Gouda	9,40	-0,50	Relatief	0 dB	0,80	0,80	0,80	0,80	0,80	0,80	0,80	0,80
12036	Hudsonlaan 20 Gouda	8,60	-0,09	Relatief	0 dB	0,80	0,80	0,80	0,80	0,80	0,80	0,80	0,80
12037	Hudsonlaan 18 Gouda	9,10	-0,09	Relatief	0 dB	0,80	0,80	0,80	0,80	0,80	0,80	0,80	0,80
12038	Hudsonlaan 16 Gouda	8,60	-0,07	Relatief	0 dB	0,80	0,80	0,80	0,80	0,80	0,80	0,80	0,80
12039	Hudsonlaan 14 Gouda	8,50	-0,05	Relatief	0 dB	0,80	0,80	0,80	0,80	0,80	0,80	0,80	0,80
12040	Wilde Wingerdlaan 4 Gouda	8,20	-0,92	Relatief	0 dB	0,80	0,80	0,80	0,80	0,80	0,80	0,80	0,80
12041	Kraaiheidelaan 4 Gouda	2,80	-0,91	Relatief	0 dB	0,80	0,80	0,80	0,80	0,80	0,80	0,80	0,80
12042	Kraaiheidelaan 6 Gouda	3,20	-0,92	Relatief	0 dB	0,80	0,80	0,80	0,80	0,80	0,80	0,80	0,80
12043	Kraaiheidelaan 8 Gouda	9,20	-0,93	Relatief	0 dB	0,80	0,80	0,80	0,80	0,80	0,80	0,80	0,80
12044	Kraaiheidelaan 10 Gouda	8,10	-0,95	Relatief	0 dB	0,80	0,80	0,80	0,80	0,80	0,80	0,80	0,80
12045	Wilde Wingerdlaan 2 Gouda	8,70	-0,94	Relatief	0 dB	0,80	0,80	0,80	0,80	0,80	0,80	0,80	0,80
12047	12046_Ridder van Catsweg Gouda	18,30	-0,53	Relatief	0 dB	0,80	0,80	0,80	0,80	0,80	0,80	0,80	0,80
12048	Planciuslaan 9 Gouda	8,80	-0,81	Relatief	0 dB	0,80	0,80	0,80	0,80	0,80	0,80	0,80	0,80
12049	Planciuslaan 11 Gouda	9,30	-0,81	Relatief	0 dB	0,80	0,80	0,80	0,80	0,80	0,80	0,80	0,80
12050	Planciuslaan 13 Gouda	8,50	-0,85	Relatief	0 dB	0,80	0,80	0,80	0,80	0,80	0,80	0,80	0,80
12051	Planciuslaan 15 Gouda	9,20	-0,88	Relatief	0 dB	0,80	0,80	0,80	0,80	0,80	0,80	0,80	0,80
12052	Poldermeesterslag 37 Gouda	10,00	-0,43	Relatief	0 dB	0,80	0,80	0,80	0,80	0,80	0,80	0,80	0,80
12053	Poldermeesterslag 39 Gouda	10,00	-0,43	Relatief	0 dB	0,80	0,80	0,80	0,80	0,80	0,80	0,80	0,80
12054	Poldermeesterslag 41 Gouda	10,00	-0,43	Relatief	0 dB	0,80	0,80	0,80	0,80	0,80	0,80	0,80	0,80
12055	Poldermeesterslag 43 Gouda	10,00	-0,44	Relatief	0 dB	0,80	0,80	0,80	0,80	0,80	0,80	0,80	0,80
12056	Poldermeesterslag 45 Gouda	9,80	-0,45	Relatief	0 dB	0,80	0,80	0,80	0,80	0,80	0,80	0,80	0,80
12057	Poldermeesterslag 47 Gouda	9,80	-0,46	Relatief	0 dB	0,80	0,80	0,80	0,80	0,80	0,80	0,80	0,80
12058	Groenhovenweg 157 Gouda	8,10	-0,66	Relatief	0 dB	0,80	0,80	0,80	0,80	0,80	0,80	0,80	0,80
12059	Wethouder Venteweg 161 Gouda	9,50	0,01	Relatief	0 dB	0,80	0,80	0,80	0,80	0,80	0,80	0,80	0,80
12060	Geen verblijfsobject	3,70	0,01	Relatief	0 dB	0,80	0,80	0,80	0,80	0,80	0,80	0,80	0,80
12061	Rentmeesterslag 59 Gouda	10,00	-0,65	Relatief	0 dB	0,80	0,80	0,80	0,80	0,80	0,80	0,80	0,80
12062	Rentmeesterslag 61 Gouda	9,80	-0,65	Relatief	0 dB	0,80	0,80	0,80	0,80	0,80	0,80	0,80	0,80
12063	Rentmeesterslag 63 Gouda	9,80	-0,65	Relatief	0 dB	0,80	0,80	0,80	0,80	0,80	0,80	0,80	0,80
12064	Rentmeesterslag 65 Gouda	9,80	-0,65	Relatief	0 dB	0,80	0,80	0,80	0,80	0,80	0,80	0,80	0,80
12065	Rentmeesterslag 67 Gouda	9,80	-0,66	Relatief	0 dB	0,80	0,80	0,80	0,80	0,80	0,80	0,80	0,80
12066	de Visserstraat 3 Gouda	8,50	-0,40	Relatief	0 dB	0,80	0,80	0,80	0,80	0,80	0,80	0,80	0,80
12067	de Visserstraat 5 Gouda	8,40	-0,40	Relatief	0 dB	0,80	0,80	0,80	0,80	0,80	0,80	0,80	0,80
12068	de Visserstraat 7 Gouda	8,50	-0,40	Relatief	0 dB	0,80	0,80	0,80	0,80	0,80	0,80	0,80	0,80
12069	de Visserstraat 9 Gouda	8,10	-0,41	Relatief	0 dB	0,80	0,80	0,80	0,80	0,80	0,80	0,80	0,80
12070	de Visserstraat 15 Gouda	7,70	-0,42	Relatief	0 dB	0,80	0,80	0,80	0,80	0,80	0,80	0,80	0,80
12071	de Visserstraat 17 Gouda	8,10	-0,43	Relatief	0 dB	0,80	0,80	0,80	0,80	0,80	0,80	0,80	0,80
12072	de Visserstraat 19 Gouda	8,50	-0,44	Relatief	0 dB	0,80	0,80	0,80	0,80	0,80	0,80	0,80	0,80
12073	de Visserstraat 21 Gouda	8,10	-0,43	Relatief	0 dB	0,80	0,80	0,80	0,80	0,80	0,80	0,80	0,80
12074	de Visserstraat 23 Gouda	7,60	-0,44	Relatief	0 dB	0,80	0,80	0,80	0,80	0,80	0,80	0,80	0,80
12075	Joost de Hondtlaan 7 Gouda	8,90	-0,61	Relatief	0 dB	0,80	0,80	0,80	0,80	0,80	0,80	0,80	0,80
12076	Joost de Hondtlaan 5 Gouda	8,60	-0,62	Relatief	0 dB	0,80	0,80	0,80	0,80	0,80	0,80	0,80	0,80
12077	Joost de Hondtlaan 3 Gouda	8,90	-0,63	Relatief	0 dB	0,80	0,80	0,80	0,80	0,80	0,80	0,80	0,80
12078	Joost de Hondtlaan 1 Gouda	9,10	-0,64	Relatief	0 dB	0,80	0,80	0,80	0,80	0,80	0,80	0,80	0,80
12079	Ridder van Catsweg 242 Gouda	9,40	-0,37	Relatief	0 dB	0,80	0,80	0,80	0,80	0,80	0,80	0,80	0,80
12081	12080_Burgemeester van Reenensingel Gouda	14,80	-0,87	Relatief	0 dB	0,80	0,80	0,80	0,80	0,80	0,80	0,80	0,80
12082	Gerbrandyweg 8 Gouda	7,90	-0,42	Relatief	0 dB	0,80	0,80	0,80	0,80	0,80	0,80	0,80	0,80
12084	12083_Sluismeesterslag Gouda	15,50	-0,67	Relatief	0 dB	0,80	0,80	0,80	0,80	0,80	0,80	0,80	0,80
12085	Wethouder Venteweg 113 Gouda	7,30	0,50	Relatief	0 dB	0,80	0,80	0,80	0,80	0,80	0,80	0,80	0,80
12086	Zwolleweg 12 Gouda	8,00	-0,98	Relatief	0 dB	0,80	0,80	0,80	0,80	0,80	0,80	0,80	0,80
12087	Molenmeesterslag 1 Gouda	10,50	0,34	Relatief	0 dB	0,80	0,80	0,80	0,80	0,80	0,80	0,80	0,80
12088	Molenmeesterslag 3 Gouda	10,40	0,34	Relatief	0 dB	0,80	0,80	0,80	0,80	0,80	0,80	0,80	0,80
12089	Molenmeesterslag 5 Gouda	10,30	0,34	Relatief	0 dB	0,80	0,80	0,80	0,80	0,80	0,80	0,80	0,80
12090	Molenmeesterslag 24 Gouda	9,80	0,04	Relatief	0 dB	0,80	0,80	0,80	0,80	0,80	0,80	0,80	0,80
12091	Molenmeesterslag 26 Gouda	9,80	0,03	Relatief	0 dB	0,80	0,80	0,80	0,80	0,80	0,80	0,80	0,80
12092	Molenmeesterslag 28 Gouda	9,80	0,02	Relatief	0 dB	0,80	0,80	0,80	0,80	0,80	0,80	0,80	0,80
12093	Abel Tasmanlaan 24 Gouda	10,40	-0,19	Relatief	0 dB	0,80	0,80	0,80	0,80	0,80	0,80	0,80	0,80
12094	Abel Tasmanlaan 26 Gouda	9,50	-0,19	Relatief	0 dB	0,80	0,80	0,80	0,80	0,80	0,80	0,80	0,80
12095	Abel Tasmanlaan 28 Gouda	10,00	-0,19	Relatief	0 dB	0,80	0,80	0,80	0,80	0,80	0,80	0,80	0,80
12096	Abel Tasmanlaan 30 Gouda	9,80	-0,18	Relatief	0 dB	0,80	0,80	0,80	0,80	0,80	0,80	0,80	0,80
12097	Zwolleweg 2 Gouda	6,00	-1,16	Relatief	0 dB	0,80	0,80	0,80	0,80	0,80	0,80	0,80	0,80
12098	de Kempenaerstraat 2 Gouda	5,40	-0,43	Relatief	0 dB	0,80	0,80	0,80	0,80	0,80	0,80	0,80	0,80
12099	Livingstonelaan 28 Gouda	9,00	-0,14	Relatief	0 dB	0,80	0,80	0,80	0,80	0,80	0,80	0,80	0,80
12100	Livingstonelaan 22 Gouda	9,10	-0,18	Relatief	0 dB	0,80	0,80	0,80	0,80	0,80	0,80	0,80	0,80
12101	Livingstonelaan 20 Gouda	9,00	-0,07	Relatief	0 dB	0,80	0,80	0,80	0,80	0,80	0,80	0,80	0,80
12102	Livingstonelaan 18 Gouda	9,10	-0,04	Relatief	0 dB	0,80	0,80	0,80	0,80	0,80	0,80	0,80	0,80
12103	Livingstonelaan 16 Gouda	9,00	-0,02	Relatief	0 dB	0,80	0,80	0,80	0,80	0,80	0,80	0,80	0,80
12104	Leenmanslag 7 Gouda	6,10	-0,70	Relatief	0 dB	0,80	0,80	0,80	0,80	0,80	0,80	0,80	0,80
12105	Leenmanslag 9 Gouda	6,10	-0,70	Relatief	0 dB	0,80	0,80	0,80	0,80	0,80	0,80	0,80	0,80
12106	Leenmanslag 11 Gouda	6,20	-0,70	Relatief	0 dB	0,80	0,80	0,80	0,80	0,80	0,80	0,80	0,80
12107	Leenmanslag 13 Gouda	6,00	-0,70	Relatief	0 dB	0,80	0,80	0,80	0,80	0,80	0,80	0,80	0,80
12108	Leenmanslag 15 Gouda	6,30	-0,71	Relatief	0 dB	0,80	0,80	0,80	0,80	0,80	0,80	0,80	0,80
12109	Leenmanslag 17 Gouda	6,00	-0,71	Relatief	0 dB	0,80	0,80	0,80	0,80	0,80	0,80	0,80	0,80
12110	Leenmanslag 19 Gouda	6,10	-0,72	Relatief	0 dB	0,80	0,80	0,80	0,80	0,80	0,80	0,80	0,80
12111	Leenmanslag 21 Gouda	6,10	-0,72	Relatief	0 dB	0,80	0,80	0,80	0,80	0,80	0,80	0,80	0,80
12112	Leenmanslag 23 Gouda	10,10	-0,73	Relatief	0 dB	0,80	0,80	0,80	0,80	0,80	0,80	0,80	0,80
12113	Leenmanslag 25 Gouda	10,10	-0,74	Relatief	0 dB	0,80	0,80	0,80	0,80	0,80	0,80	0,80	0,80
12114	Leenmanslag 27 Gouda	10,30	-0,75	Relatief	0 dB	0,80	0,80	0,80	0,80	0,80	0,80	0,80	0,80
12115	Leenmanslag 29 Gouda	10,00	-0,76	Relatief	0 dB	0,80	0,80	0,80	0,80	0,80	0,80	0,80	0,80
12116	Leenmanslag 31 Gouda	10,30	-0,77	Relatief	0 dB	0,80	0,80	0,80	0,80	0,80	0,80	0,80	0,80
12117	Leenmanslag 33 Gouda	10,10	-0,77	Relatief	0 dB	0,80	0,80	0,80	0,80	0,80	0,80	0,80	0,80
12118	Leenmanslag 35 Gouda	10,20	-0,78	Relatief	0 dB	0,80	0,80	0,80	0,80	0,80	0,80	0,80	0,80
12119	Leenmanslag 37 Gouda	10,30	-0,78	Relatief	0 dB	0,80	0,80	0,80	0,80	0,80	0,80	0,80	0,80
12120	Leenmanslag 39 Gouda	10,20	-0,78	Relatief	0 dB	0,80	0,80	0,80	0,80	0,80	0,80	0,80	0,80
12121	Leenmanslag 41 Gouda	10,30	-0,79	Relatief	0 dB	0,80	0,80	0,80	0,80	0,80	0,80	0,80	0,80
12122	Wethouder Venteweg 125 Gouda	9,50	0,33	Relatief	0 dB	0,80	0,80	0,80	0,80	0,80	0,80	0,80	0,80
12123	Wethouder Venteweg 127 Gouda	9,60	0,33	Relatief	0 dB	0,80	0,80	0,80	0,80	0,80	0,80	0,80	0,80
12124	Poldermeesterslag 1 Gouda	9,90	-0,10	Relatief	0 dB	0,80	0,80	0,80	0,80	0,80	0,80	0,80	0,80
12125	Poldermeesterslag 3 Gouda	9,90	-0,10	Relatief	0 dB	0,80	0,80	0,80	0,80	0,80	0,80	0,80	0,80
12126	Wethouder Venteweg 141 Gouda	8,30	0,13	Relatief	0 dB	0,80	0,80	0,80	0,80	0,80	0,80	0,80	0,80
12127	Columbushof 1 Gouda	3,20	-0,41	Relatief	0 dB	0,80	0,80	0,80	0,80	0,80	0,80	0,80	0,80
12128	Abel Tasmanlaan 3 Gouda	4,10	0,18	Relatief	0 dB	0,80	0,80	0,80	0,80	0,80	0,80	0,80	0,80
12129	Abel Tasmanlaan 1 Gouda	3,80	0,18	Relatief	0 dB	0,80	0,80	0,80	0,80	0,80	0,80	0,80	0,80
12130	Zwolleweg 1 Gouda	5,90	-1,41	Relatief	0 dB	0,80	0,80	0,80	0,80	0,80	0,80	0,80	0,80
12131	Bloemendaalseweg 93 Gouda	10,10	-0,41	Relatief	0 dB	0,80	0,80	0,80	0,80	0,80	0,80	0,80	0,80
12132	Bloemendaalseweg 91 Gouda	9,70	-0,41	Relatief	0 dB	0,80	0,80	0,80	0,80	0,80	0,80	0,80	0,80

Model: 2023 wegverkeer incl. Rijksweg
Groep: (hoofdgroep)
Lijst van Gebouwen, voor rekenmethode Wegverkeerslawaai - RMG-2012, wegverkeer

Naam	Omschr.	Hoogte	Maaiveld	Hdef.	Cp	Refl. 63	Refl. 125	Refl. 250	Refl. 500	Refl. 1k	Refl. 2k	Refl. 4k	Refl. 8k
12133	Bloemendaalseweg 89 Gouda	9,70	-0,41	Relatief	0 dB	0,80	0,80	0,80	0,80	0,80	0,80	0,80	0,80
12134	Burgemeester van Reenensingel 131 Gouda	7,00	-1,23	Relatief	0 dB	0,80	0,80	0,80	0,80	0,80	0,80	0,80	0,80
12136	12135_Groningenweg Gouda	18,70	-1,11	Relatief	0 dB	0,80	0,80	0,80	0,80	0,80	0,80	0,80	0,80
12137	Livingstonelaan 46 Gouda	9,00	-0,33	Relatief	0 dB	0,80	0,80	0,80	0,80	0,80	0,80	0,80	0,80
12138	Livingstonelaan 48 Gouda	8,80	-0,33	Relatief	0 dB	0,80	0,80	0,80	0,80	0,80	0,80	0,80	0,80
12139	Marga Klompestraat 23 Gouda	9,50	-0,51	Relatief	0 dB	0,80	0,80	0,80	0,80	0,80	0,80	0,80	0,80
12140	Troelstralaan 9 Gouda	9,50	0,79	Relatief	0 dB	0,80	0,80	0,80	0,80	0,80	0,80	0,80	0,80
12141	Troelstralaan 10 Gouda	9,70	0,74	Relatief	0 dB	0,80	0,80	0,80	0,80	0,80	0,80	0,80	0,80
12142	Abel Tasmanlaan 6 Gouda	9,30	0,08	Relatief	0 dB	0,80	0,80	0,80	0,80	0,80	0,80	0,80	0,80
12143	Abel Tasmanlaan 4 Gouda	9,90	0,09	Relatief	0 dB	0,80	0,80	0,80	0,80	0,80	0,80	0,80	0,80
12144	Abel Tasmanlaan 2 Gouda	9,80	0,10	Relatief	0 dB	0,80	0,80	0,80	0,80	0,80	0,80	0,80	0,80
12145	Wethouder Venteweg 141a Gouda	8,70	0,21	Relatief	0 dB	0,80	0,80	0,80	0,80	0,80	0,80	0,80	0,80
12146	Wethouder Venteweg 143 Gouda	8,30	0,20	Relatief	0 dB	0,80	0,80	0,80	0,80	0,80	0,80	0,80	0,80
12147	Amundsenlaan 15 Gouda	8,90	-0,58	Relatief	0 dB	0,80	0,80	0,80	0,80	0,80	0,80	0,80	0,80
12148	Amundsenlaan 13 Gouda	8,90	-0,59	Relatief	0 dB	0,80	0,80	0,80	0,80	0,80	0,80	0,80	0,80
12149	Amundsenlaan 11 Gouda	8,70	-0,59	Relatief	0 dB	0,80	0,80	0,80	0,80	0,80	0,80	0,80	0,80
12150	Amundsenlaan 9 Gouda	8,70	-0,55	Relatief	0 dB	0,80	0,80	0,80	0,80	0,80	0,80	0,80	0,80
12151	Amundsenlaan 7 Gouda	8,70	-0,51	Relatief	0 dB	0,80	0,80	0,80	0,80	0,80	0,80	0,80	0,80
12152	Amundsenlaan 5 Gouda	9,30	-0,47	Relatief	0 dB	0,80	0,80	0,80	0,80	0,80	0,80	0,80	0,80
12153	Amundsenlaan 3 Gouda	9,20	-0,44	Relatief	0 dB	0,80	0,80	0,80	0,80	0,80	0,80	0,80	0,80
12154	Rentmeesterslag 69 Gouda	9,70	-0,66	Relatief	0 dB	0,80	0,80	0,80	0,80	0,80	0,80	0,80	0,80
12155	Rentmeesterslag 71 Gouda	9,80	-0,66	Relatief	0 dB	0,80	0,80	0,80	0,80	0,80	0,80	0,80	0,80
12156	Jacob Roggeveenlaan 1 Gouda	8,70	-0,62	Relatief	0 dB	0,80	0,80	0,80	0,80	0,80	0,80	0,80	0,80
12157	Jacob Roggeveenlaan 3 Gouda	8,60	-0,62	Relatief	0 dB	0,80	0,80	0,80	0,80	0,80	0,80	0,80	0,80
12158	Jacob Roggeveenlaan 5 Gouda	9,30	-0,64	Relatief	0 dB	0,80	0,80	0,80	0,80	0,80	0,80	0,80	0,80
12159	Jacob Roggeveenlaan 7 Gouda	8,70	-0,66	Relatief	0 dB	0,80	0,80	0,80	0,80	0,80	0,80	0,80	0,80
12160	Jacob Roggeveenlaan 9 Gouda	9,20	-0,68	Relatief	0 dB	0,80	0,80	0,80	0,80	0,80	0,80	0,80	0,80
12161	Jacob Roggeveenlaan 11 Gouda	8,60	-0,69	Relatief	0 dB	0,80	0,80	0,80	0,80	0,80	0,80	0,80	0,80
12162	Jacob Roggeveenlaan 13 Gouda	9,40	-0,70	Relatief	0 dB	0,80	0,80	0,80	0,80	0,80	0,80	0,80	0,80
12163	Jacob Roggeveenlaan 15 Gouda	8,50	-0,70	Relatief	0 dB	0,80	0,80	0,80	0,80	0,80	0,80	0,80	0,80
12164	Heemskerkstraat 107 Gouda	11,70	-0,05	Relatief	0 dB	0,80	0,80	0,80	0,80	0,80	0,80	0,80	0,80
12165	Hudsonlaan 11 Gouda	8,70	0,05	Relatief	0 dB	0,80	0,80	0,80	0,80	0,80	0,80	0,80	0,80
12166	Hudsonlaan 9 Gouda	8,70	0,05	Relatief	0 dB	0,80	0,80	0,80	0,80	0,80	0,80	0,80	0,80
12167	Hudsonlaan 7 Gouda	8,60	0,07	Relatief	0 dB	0,80	0,80	0,80	0,80	0,80	0,80	0,80	0,80
12168	Hudsonlaan 5 Gouda	8,50	0,08	Relatief	0 dB	0,80	0,80	0,80	0,80	0,80	0,80	0,80	0,80
12169	Hudsonlaan 3 Gouda	8,80	0,09	Relatief	0 dB	0,80	0,80	0,80	0,80	0,80	0,80	0,80	0,80
12170	Hudsonlaan 1 Gouda	9,10	0,10	Relatief	0 dB	0,80	0,80	0,80	0,80	0,80	0,80	0,80	0,80
12171	Kampenringweg 1 Gouda	3,10	-1,61	Relatief	0 dB	0,80	0,80	0,80	0,80	0,80	0,80	0,80	0,80
12172	Wilde Wingerdlaan 18 Gouda	9,00	-0,85	Relatief	0 dB	0,80	0,80	0,80	0,80	0,80	0,80	0,80	0,80
12173	Wilde Wingerdlaan 20 Gouda	8,90	-0,85	Relatief	0 dB	0,80	0,80	0,80	0,80	0,80	0,80	0,80	0,80
12174	Wilde Wingerdlaan 22 Gouda	9,10	-0,85	Relatief	0 dB	0,80	0,80	0,80	0,80	0,80	0,80	0,80	0,80
12175	Wilde Wingerdlaan 24 Gouda	9,00	-0,84	Relatief	0 dB	0,80	0,80	0,80	0,80	0,80	0,80	0,80	0,80
12176	Planciuslaan 10 Gouda	8,70	-0,68	Relatief	0 dB	0,80	0,80	0,80	0,80	0,80	0,80	0,80	0,80
12177	Planciuslaan 12 Gouda	9,10	-0,68	Relatief	0 dB	0,80	0,80	0,80	0,80	0,80	0,80	0,80	0,80
12178	Planciuslaan 14 Gouda	8,90	-0,69	Relatief	0 dB	0,80	0,80	0,80	0,80	0,80	0,80	0,80	0,80
12179	Planciuslaan 16 Gouda	9,30	-0,69	Relatief	0 dB	0,80	0,80	0,80	0,80	0,80	0,80	0,80	0,80
12180	Sporkenhoutlaan 1 Gouda	9,30	-0,90	Relatief	0 dB	0,80	0,80	0,80	0,80	0,80	0,80	0,80	0,80
12181	Sporkenhoutlaan 3 Gouda	8,80	-0,91	Relatief	0 dB	0,80	0,80	0,80	0,80	0,80	0,80	0,80	0,80
12182	Sporkenhoutlaan 5 Gouda	9,20	-0,91	Relatief	0 dB	0,80	0,80	0,80	0,80	0,80	0,80	0,80	0,80
12183	Sporkenhoutlaan 7 Gouda	8,80	-0,92	Relatief	0 dB	0,80	0,80	0,80	0,80	0,80	0,80	0,80	0,80
12184	Scottlaan 35 Gouda	8,70	-0,19	Relatief	0 dB	0,80	0,80	0,80	0,80	0,80	0,80	0,80	0,80
12185	Scottlaan 33 Gouda	9,20	-0,20	Relatief	0 dB	0,80	0,80	0,80	0,80	0,80	0,80	0,80	0,80
12186	Scottlaan 31 Gouda	8,90	-0,21	Relatief	0 dB	0,80	0,80	0,80	0,80	0,80	0,80	0,80	0,80
12187	Scottlaan 29 Gouda	8,80	-0,22	Relatief	0 dB	0,80	0,80	0,80	0,80	0,80	0,80	0,80	0,80
12188	Scottlaan 27 Gouda	9,10	-0,22	Relatief	0 dB	0,80	0,80	0,80	0,80	0,80	0,80	0,80	0,80
12189	Scottlaan 25 Gouda	9,10	-0,22	Relatief	0 dB	0,80	0,80	0,80	0,80	0,80	0,80	0,80	0,80
12190	Stavorenweg 1a Gouda	3,30	-1,30	Relatief	0 dB	0,80	0,80	0,80	0,80	0,80	0,80	0,80	0,80
12191	Molenmeesterslag 7 Gouda	10,30	0,34	Relatief	0 dB	0,80	0,80	0,80	0,80	0,80	0,80	0,80	0,80
12192	Molenmeesterslag 9 Gouda	10,30	0,32	Relatief	0 dB	0,80	0,80	0,80	0,80	0,80	0,80	0,80	0,80
12193	Molenmeesterslag 11 Gouda	10,40	0,31	Relatief	0 dB	0,80	0,80	0,80	0,80	0,80	0,80	0,80	0,80
12194	Molenmeesterslag 13 Gouda	10,70	0,30	Relatief	0 dB	0,80	0,80	0,80	0,80	0,80	0,80	0,80	0,80
12195	Molenmeesterslag 15 Gouda	10,30	0,29	Relatief	0 dB	0,80	0,80	0,80	0,80	0,80	0,80	0,80	0,80
12196	Molenmeesterslag 17 Gouda	10,70	0,28	Relatief	0 dB	0,80	0,80	0,80	0,80	0,80	0,80	0,80	0,80
12197	Molenmeesterslag 19 Gouda	10,40	0,28	Relatief	0 dB	0,80	0,80	0,80	0,80	0,80	0,80	0,80	0,80
12198	Geen verblijfsobject	12,40	-0,15	Relatief	0 dB	0,80	0,80	0,80	0,80	0,80	0,80	0,80	0,80
12199	Thorbeckelaan 39 Gouda	8,40	-0,37	Relatief	0 dB	0,80	0,80	0,80	0,80	0,80	0,80	0,80	0,80
12200	Thorbeckelaan 41 Gouda	7,70	-0,37	Relatief	0 dB	0,80	0,80	0,80	0,80	0,80	0,80	0,80	0,80
12201	Thorbeckelaan 43 Gouda	8,10	-0,34	Relatief	0 dB	0,80	0,80	0,80	0,80	0,80	0,80	0,80	0,80
12202	Thorbeckelaan 45 Gouda	7,70	-0,33	Relatief	0 dB	0,80	0,80	0,80	0,80	0,80	0,80	0,80	0,80
12203	Thorbeckelaan 47 Gouda	8,20	-0,31	Relatief	0 dB	0,80	0,80	0,80	0,80	0,80	0,80	0,80	0,80
12204	Thorbeckelaan 49 Gouda	8,30	-0,29	Relatief	0 dB	0,80	0,80	0,80	0,80	0,80	0,80	0,80	0,80
12205	Thorbeckelaan 51 Gouda	8,30	-0,27	Relatief	0 dB	0,80	0,80	0,80	0,80	0,80	0,80	0,80	0,80
12206	Geen verblijfsobject	3,00	-0,29	Relatief	0 dB	0,80	0,80	0,80	0,80	0,80	0,80	0,80	0,80
12208	12207_Burgemeester van Reenensingel Gouda	6,60	-0,82	Relatief	0 dB	0,80	0,80	0,80	0,80	0,80	0,80	0,80	0,80
12209	Wethouder Venteweg 98 Gouda	6,40	0,36	Relatief	0 dB	0,80	0,80	0,80	0,80	0,80	0,80	0,80	0,80
12210	Wethouder Venteweg 100 Gouda	8,30	0,36	Relatief	0 dB	0,80	0,80	0,80	0,80	0,80	0,80	0,80	0,80
12211	Wethouder Venteweg 102 Gouda	8,20	0,35	Relatief	0 dB	0,80	0,80	0,80	0,80	0,80	0,80	0,80	0,80
12212	Wethouder Venteweg 104 Gouda	9,50	0,34	Relatief	0 dB	0,80	0,80	0,80	0,80	0,80	0,80	0,80	0,80
12213	Wethouder Venteweg 106 Gouda	9,20	0,32	Relatief	0 dB	0,80	0,80	0,80	0,80	0,80	0,80	0,80	0,80
12214	Wethouder Venteweg 108 Gouda	9,00	0,31	Relatief	0 dB	0,80	0,80	0,80	0,80	0,80	0,80	0,80	0,80
12215	Poldermeesterslag 5 Gouda	9,80	-0,11	Relatief	0 dB	0,80	0,80	0,80	0,80	0,80	0,80	0,80	0,80
12216	Poldermeesterslag 7 Gouda	9,80	-0,12	Relatief	0 dB	0,80	0,80	0,80	0,80	0,80	0,80	0,80	0,80
12217	Poldermeesterslag 9 Gouda	9,80	-0,13	Relatief	0 dB	0,80	0,80	0,80	0,80	0,80	0,80	0,80	0,80
12218	Poldermeesterslag 11 Gouda	9,80	-0,14	Relatief	0 dB	0,80	0,80	0,80	0,80	0,80	0,80	0,80	0,80
12219	Marga Klompestraat 9 Gouda	6,90	-0,44	Relatief	0 dB	0,80	0,80	0,80	0,80	0,80	0,80	0,80	0,80
12220	Marga Klompestraat 11 Gouda	7,20	-0,44	Relatief	0 dB	0,80	0,80	0,80	0,80	0,80	0,80	0,80	0,80
12221	Vasco da Gamalaan 15 Gouda	8,60	-0,51	Relatief	0 dB	0,80	0,80	0,80	0,80	0,80	0,80	0,80	0,80
12222	Vasco da Gamalaan 13 Gouda	8,60	-0,40	Relatief	0 dB	0,80	0,80	0,80	0,80	0,80	0,80	0,80	0,80
12223	Vasco da Gamalaan 11 Gouda	8,60	-0,40	Relatief	0 dB	0,80	0,80	0,80	0,80	0,80	0,80	0,80	0,80
12224	Vasco da Gamalaan 9 Gouda	9,20	-0,33	Relatief	0 dB	0,80	0,80	0,80	0,80	0,80	0,80	0,80	0,80
12225	Vasco da Gamalaan 7 Gouda	9,10	-0,33	Relatief	0 dB	0,80	0,80	0,80	0,80	0,80	0,80	0,80	0,80
12226	Vasco da Gamalaan 5 Gouda	8,70	-0,29	Relatief	0 dB	0,80	0,80	0,80	0,80	0,80	0,80	0,80	0,80
12227	Vasco da Gamalaan 3 Gouda	8,80	-0,26	Relatief	0 dB	0,80	0,80	0,80	0,80	0,80	0,80	0,80	0,80
12228	Vasco da Gamalaan 1 Gouda	8,70	-0,18	Relatief	0 dB	0,80	0,80	0,80	0,80	0,80	0,80	0,80	0,80
12229	J.H. van Linschotenlaan 11 Gouda	8,60	-0,68	Relatief	0 dB	0,80	0,80	0,80	0,80	0,80	0,80	0,80	0,80
12230	J.H. van Linschotenlaan 9 Gouda	9,20	-0,68	Relatief	0 dB	0,80	0,80	0,80	0,80	0,80	0,80	0,80	0,80
12231	J.H. van Linschotenlaan 7 Gouda	9,10	-0,63	Relatief	0 dB	0,80	0,80	0,80	0,80	0,80	0,80	0,80	0,80
12232	J.H. van Linschotenlaan 5 Gouda	8,90	-0,60	Relatief	0 dB	0,80	0,80	0,80	0,80	0,80	0,80	0,80	0,80
12233	J.H. van Linschotenlaan 3 Gouda	9,10	-0,60	Relatief	0 dB	0,80	0,80	0,80	0,80	0,80	0,80	0,80	0,80
12234	J.H. van Linschotenlaan 1 Gouda	8,50	-0,61	Relatief	0 dB	0,80	0,80	0,80	0,80	0,80	0,80	0,80	0,80

Model: 2023 wegverkeer incl. Rijksweg
Groep: (hoofdgroep)
Lijst van Gebouwen, voor rekenmethode Wegverkeerslawaai - RMG-2012, wegverkeer

Naam	Omschr.	Hoogte	Maaiveld	Hdef.	Cp	Refl. 63	Refl. 125	Refl. 250	Refl. 500	Refl. 1k	Refl. 2k	Refl. 4k	Refl. 8k
12235	Vasco da Gamalaan 24 Gouda	8,50	-0,53	Relatief	0 dB	0,80	0,80	0,80	0,80	0,80	0,80	0,80	0,80
12236	Vasco da Gamalaan 22 Gouda	9,10	-0,53	Relatief	0 dB	0,80	0,80	0,80	0,80	0,80	0,80	0,80	0,80
12237	Vasco da Gamalaan 20 Gouda	9,00	-0,54	Relatief	0 dB	0,80	0,80	0,80	0,80	0,80	0,80	0,80	0,80
12238	Vasco da Gamalaan 18 Gouda	8,80	-0,53	Relatief	0 dB	0,80	0,80	0,80	0,80	0,80	0,80	0,80	0,80
12239	Abel Tasmanlaan 13 Gouda	11,00	-0,05	Relatief	0 dB	0,80	0,80	0,80	0,80	0,80	0,80	0,80	0,80
12241	12240_Talmastraat Gouda	12,30	-0,17	Relatief	0 dB	0,80	0,80	0,80	0,80	0,80	0,80	0,80	0,80
12243	12242_Talmastraat Gouda	12,30	-0,17	Relatief	0 dB	0,80	0,80	0,80	0,80	0,80	0,80	0,80	0,80
12245	12244_Talmastraat Gouda	12,30	-0,06	Relatief	0 dB	0,80	0,80	0,80	0,80	0,80	0,80	0,80	0,80
12246	J.H. van Linschotenlaan 16 Gouda	9,00	-0,73	Relatief	0 dB	0,80	0,80	0,80	0,80	0,80	0,80	0,80	0,80
12247	J.H. van Linschotenlaan 14 Gouda	8,70	-0,73	Relatief	0 dB	0,80	0,80	0,80	0,80	0,80	0,80	0,80	0,80
12248	J.H. van Linschotenlaan 12 Gouda	8,80	-0,74	Relatief	0 dB	0,80	0,80	0,80	0,80	0,80	0,80	0,80	0,80
12249	J.H. van Linschotenlaan 10 Gouda	8,70	-0,74	Relatief	0 dB	0,80	0,80	0,80	0,80	0,80	0,80	0,80	0,80
12250	J.H. van Linschotenlaan 8 Gouda	9,10	-0,75	Relatief	0 dB	0,80	0,80	0,80	0,80	0,80	0,80	0,80	0,80
12251	J.H. van Linschotenlaan 6 Gouda	8,90	-0,75	Relatief	0 dB	0,80	0,80	0,80	0,80	0,80	0,80	0,80	0,80
12252	J.H. van Linschotenlaan 4 Gouda	9,10	-0,72	Relatief	0 dB	0,80	0,80	0,80	0,80	0,80	0,80	0,80	0,80
12253	J.H. van Linschotenlaan 2 Gouda	9,20	-0,68	Relatief	0 dB	0,80	0,80	0,80	0,80	0,80	0,80	0,80	0,80
12254	Jacob Lemairelaan 2 Gouda	8,60	-0,72	Relatief	0 dB	0,80	0,80	0,80	0,80	0,80	0,80	0,80	0,80
12255	Amundsenlaan 1 Gouda	9,00	-0,37	Relatief	0 dB	0,80	0,80	0,80	0,80	0,80	0,80	0,80	0,80
12256	Groen van Prinsterersingel 27 Gouda	9,30	0,05	Relatief	0 dB	0,80	0,80	0,80	0,80	0,80	0,80	0,80	0,80
12257	Groen van Prinsterersingel 29 Gouda	9,50	0,05	Relatief	0 dB	0,80	0,80	0,80	0,80	0,80	0,80	0,80	0,80
12258	Groen van Prinsterersingel 31 Gouda	9,10	0,04	Relatief	0 dB	0,80	0,80	0,80	0,80	0,80	0,80	0,80	0,80
12259	Groen van Prinsterersingel 33 Gouda	9,00	0,04	Relatief	0 dB	0,80	0,80	0,80	0,80	0,80	0,80	0,80	0,80
12260	Stanleylaan 12 Gouda	8,90	-0,20	Relatief	0 dB	0,80	0,80	0,80	0,80	0,80	0,80	0,80	0,80
12261	Stanleylaan 10 Gouda	9,30	-0,20	Relatief	0 dB	0,80	0,80	0,80	0,80	0,80	0,80	0,80	0,80
12262	Stanleylaan 8 Gouda	8,50	-0,20	Relatief	0 dB	0,80	0,80	0,80	0,80	0,80	0,80	0,80	0,80
12263	Stanleylaan 6 Gouda	8,80	-0,20	Relatief	0 dB	0,80	0,80	0,80	0,80	0,80	0,80	0,80	0,80
12264	Stanleylaan 4 Gouda	8,60	-0,20	Relatief	0 dB	0,80	0,80	0,80	0,80	0,80	0,80	0,80	0,80
12265	Stanleylaan 2 Gouda	9,10	-0,17	Relatief	0 dB	0,80	0,80	0,80	0,80	0,80	0,80	0,80	0,80
12267	12266_Wibautstraat Gouda	11,90	0,16	Relatief	0 dB	0,80	0,80	0,80	0,80	0,80	0,80	0,80	0,80
12269	12268_Wibautstraat Gouda	12,10	0,16	Relatief	0 dB	0,80	0,80	0,80	0,80	0,80	0,80	0,80	0,80
12271	12270_Wibautstraat Gouda	12,20	0,17	Relatief	0 dB	0,80	0,80	0,80	0,80	0,80	0,80	0,80	0,80
12273	12272_Wibautstraat Gouda	12,00	0,18	Relatief	0 dB	0,80	0,80	0,80	0,80	0,80	0,80	0,80	0,80
12275	12274_Wibautstraat Gouda	12,30	0,19	Relatief	0 dB	0,80	0,80	0,80	0,80	0,80	0,80	0,80	0,80
12277	12276_Wibautstraat Gouda	12,00	0,20	Relatief	0 dB	0,80	0,80	0,80	0,80	0,80	0,80	0,80	0,80
12279	12278_Tak van Poortvlietstraat Gouda	12,20	-0,25	Relatief	0 dB	0,80	0,80	0,80	0,80	0,80	0,80	0,80	0,80
12281	12280_Tak van Poortvlietstraat Gouda	12,20	-0,25	Relatief	0 dB	0,80	0,80	0,80	0,80	0,80	0,80	0,80	0,80
12283	12282_Tak van Poortvlietstraat Gouda	12,30	-0,21	Relatief	0 dB	0,80	0,80	0,80	0,80	0,80	0,80	0,80	0,80
12285	12284_Tak van Poortvlietstraat Gouda	12,00	-0,15	Relatief	0 dB	0,80	0,80	0,80	0,80	0,80	0,80	0,80	0,80
12287	12286_Tak van Poortvlietstraat Gouda	12,00	-0,08	Relatief	0 dB	0,80	0,80	0,80	0,80	0,80	0,80	0,80	0,80
12289	12288_Tak van Poortvlietstraat Gouda	12,30	-0,06	Relatief	0 dB	0,80	0,80	0,80	0,80	0,80	0,80	0,80	0,80
12291	12290_Omlooppad Gouda	7,80	-0,48	Relatief	0 dB	0,80	0,80	0,80	0,80	0,80	0,80	0,80	0,80
12292	Marga Klompestraat 25 Gouda	9,30	-0,52	Relatief	0 dB	0,80	0,80	0,80	0,80	0,80	0,80	0,80	0,80
12293	Bloemendaalseweg 83 Gouda	9,90	-0,41	Relatief	0 dB	0,80	0,80	0,80	0,80	0,80	0,80	0,80	0,80
12294	Bloemendaalseweg 81 Gouda	10,60	-0,41	Relatief	0 dB	0,80	0,80	0,80	0,80	0,80	0,80	0,80	0,80
12295	Bloemendaalseweg 79 Gouda	10,20	-0,42	Relatief	0 dB	0,80	0,80	0,80	0,80	0,80	0,80	0,80	0,80
12296	Landmeterslag 59 Gouda	9,50	-0,72	Relatief	0 dB	0,80	0,80	0,80	0,80	0,80	0,80	0,80	0,80
12297	Landmeterslag 61 Gouda	9,50	-0,72	Relatief	0 dB	0,80	0,80	0,80	0,80	0,80	0,80	0,80	0,80
12298	Landmeterslag 63 Gouda	9,50	-0,73	Relatief	0 dB	0,80	0,80	0,80	0,80	0,80	0,80	0,80	0,80
12299	Landmeterslag 65 Gouda	9,60	-0,73	Relatief	0 dB	0,80	0,80	0,80	0,80	0,80	0,80	0,80	0,80
12300	Landmeterslag 67 Gouda	9,50	-0,74	Relatief	0 dB	0,80	0,80	0,80	0,80	0,80	0,80	0,80	0,80
12301	Landmeterslag 69 Gouda	9,50	-0,74	Relatief	0 dB	0,80	0,80	0,80	0,80	0,80	0,80	0,80	0,80
12302	Nieuwe Gouwe O.Z. 98 Gouda	11,10	-3,68	Relatief	0 dB	0,80	0,80	0,80	0,80	0,80	0,80	0,80	0,80
12303	Nieuwe Gouwe O.Z. 100 Gouda	10,90	-3,56	Relatief	0 dB	0,80	0,80	0,80	0,80	0,80	0,80	0,80	0,80
12304	Callunalaan 12 Gouda	8,80	-0,93	Relatief	0 dB	0,80	0,80	0,80	0,80	0,80	0,80	0,80	0,80
12305	Callunalaan 14 Gouda	8,20	-0,93	Relatief	0 dB	0,80	0,80	0,80	0,80	0,80	0,80	0,80	0,80
12306	Kraaiheidelaan 9 Gouda	8,80	-0,95	Relatief	0 dB	0,80	0,80	0,80	0,80	0,80	0,80	0,80	0,80
12307	Kraaiheidelaan 7 Gouda	8,70	-0,94	Relatief	0 dB	0,80	0,80	0,80	0,80	0,80	0,80	0,80	0,80
12308	Heemskerkstraat 105 Gouda	16,80	-0,38	Relatief	0 dB	0,80	0,80	0,80	0,80	0,80	0,80	0,80	0,80
12309	Wethouder Venteweg 163 Gouda	8,90	-0,05	Relatief	0 dB	0,80	0,80	0,80	0,80	0,80	0,80	0,80	0,80
12310	Rentmeesterslag 82 Gouda	9,90	-0,69	Relatief	0 dB	0,80	0,80	0,80	0,80	0,80	0,80	0,80	0,80
12311	Rentmeesterslag 84 Gouda	10,00	-0,69	Relatief	0 dB	0,80	0,80	0,80	0,80	0,80	0,80	0,80	0,80
12312	Geen verblijfsobject	3,00	-0,69	Relatief	0 dB	0,80	0,80	0,80	0,80	0,80	0,80	0,80	0,80
12313	Rentmeesterslag 86 Gouda	10,20	-0,69	Relatief	0 dB	0,80	0,80	0,80	0,80	0,80	0,80	0,80	0,80
12314	Rentmeesterslag 88 Gouda	10,20	-0,71	Relatief	0 dB	0,80	0,80	0,80	0,80	0,80	0,80	0,80	0,80
12315	Rentmeesterslag 90 Gouda	9,80	-0,71	Relatief	0 dB	0,80	0,80	0,80	0,80	0,80	0,80	0,80	0,80
12317	12316_Groningenweg Gouda	19,40	-0,79	Relatief	0 dB	0,80	0,80	0,80	0,80	0,80	0,80	0,80	0,80
12318	Willem Barentszlaan 2 Gouda	9,80	-0,61	Relatief	0 dB	0,80	0,80	0,80	0,80	0,80	0,80	0,80	0,80
12319	Willem Barentszlaan 4 Gouda	9,80	-0,61	Relatief	0 dB	0,80	0,80	0,80	0,80	0,80	0,80	0,80	0,80
12320	Willem Barentszlaan 6 Gouda	10,00	-0,60	Relatief	0 dB	0,80	0,80	0,80	0,80	0,80	0,80	0,80	0,80
12321	Willem Barentszlaan 8 Gouda	9,70	-0,56	Relatief	0 dB	0,80	0,80	0,80	0,80	0,80	0,80	0,80	0,80
12322	Willem Barentszlaan 10 Gouda	9,70	-0,57	Relatief	0 dB	0,80	0,80	0,80	0,80	0,80	0,80	0,80	0,80
12323	Willem Barentszlaan 12 Gouda	9,50	-0,56	Relatief	0 dB	0,80	0,80	0,80	0,80	0,80	0,80	0,80	0,80
12324	Willem Barentszlaan 14 Gouda	9,80	-0,57	Relatief	0 dB	0,80	0,80	0,80	0,80	0,80	0,80	0,80	0,80
12325	Willem Barentszlaan 16 Gouda	9,80	-0,58	Relatief	0 dB	0,80	0,80	0,80	0,80	0,80	0,80	0,80	0,80
12326	de Visserstraat 2 Gouda	8,40	-0,43	Relatief	0 dB	0,80	0,80	0,80	0,80	0,80	0,80	0,80	0,80
12327	de Visserstraat 4 Gouda	8,50	-0,43	Relatief	0 dB	0,80	0,80	0,80	0,80	0,80	0,80	0,80	0,80
12328	de Visserstraat 6 Gouda	7,70	-0,43	Relatief	0 dB	0,80	0,80	0,80	0,80	0,80	0,80	0,80	0,80
12329	de Visserstraat 8 Gouda	8,30	-0,44	Relatief	0 dB	0,80	0,80	0,80	0,80	0,80	0,80	0,80	0,80
12330	de Visserstraat 10 Gouda	7,90	-0,44	Relatief	0 dB	0,80	0,80	0,80	0,80	0,80	0,80	0,80	0,80
12331	de Visserstraat 12 Gouda	7,40	-0,44	Relatief	0 dB	0,80	0,80	0,80	0,80	0,80	0,80	0,80	0,80
12332	de Visserstraat 14 Gouda	7,70	-0,45	Relatief	0 dB	0,80	0,80	0,80	0,80	0,80	0,80	0,80	0,80
12333	de Visserstraat 16 Gouda	7,80	-0,45	Relatief	0 dB	0,80	0,80	0,80	0,80	0,80	0,80	0,80	0,80
12334	Jacob Lemairelaan 4 Gouda	8,70	-0,72	Relatief	0 dB	0,80	0,80	0,80	0,80	0,80	0,80	0,80	0,80
12335	Jacob Lemairelaan 6 Gouda	8,80	-0,72	Relatief	0 dB	0,80	0,80	0,80	0,80	0,80	0,80	0,80	0,80
12336	Jacob Lemairelaan 8 Gouda	8,70	-0,73	Relatief	0 dB	0,80	0,80	0,80	0,80	0,80	0,80	0,80	0,80
12337	Jacob Lemairelaan 10 Gouda	8,60	-0,73	Relatief	0 dB	0,80	0,80	0,80	0,80	0,80	0,80	0,80	0,80
12338	Jacob Lemairelaan 12 Gouda	16,10	-0,74	Relatief	0 dB	0,80	0,80	0,80	0,80	0,80	0,80	0,80	0,80
12340	12339_Groen van Prinsterersingel Gouda	10,00	0,05	Relatief	0 dB	0,80	0,80	0,80	0,80	0,80	0,80	0,80	0,80
12341	Groen van Prinsterersingel 18 Gouda	7,70	0,22	Relatief	0 dB	0,80	0,80	0,80	0,80	0,80	0,80	0,80	0,80
12342	Groen van Prinsterersingel 20 Gouda	7,30	0,22	Relatief	0 dB	0,80	0,80	0,80	0,80	0,80	0,80	0,80	0,80
12343	Groen van Prinsterersingel 22 Gouda	7,50	0,21	Relatief	0 dB	0,80	0,80	0,80	0,80	0,80	0,80	0,80	0,80
12344	Groen van Prinsterersingel 28 Gouda	7,40	0,20	Relatief	0 dB	0,80	0,80	0,80	0,80	0,80	0,80	0,80	0,80
12345	Groen van Prinsterersingel 30 Gouda	7,40	0,20	Relatief	0 dB	0,80	0,80	0,80	0,80	0,80	0,80	0,80	0,80
12346	Groen van Prinsterersingel 36 Gouda	7,70	0,19	Relatief	0 dB	0,80	0,80	0,80	0,80	0,80	0,80	0,80	0,80
12347	Groen van Prinsterersingel 38 Gouda	7,60	0,18	Relatief	0 dB	0,80	0,80	0,80	0,80	0,80	0,80	0,80	0,80
12348	Groen van Prinsterersingel 40 Gouda	9,30	0,18	Relatief	0 dB	0,80	0,80	0,80	0,80	0,80	0,80	0,80	0,80
12350	12349_Harderwijkweg Gouda	20,10	-0,76	Relatief	0 dB	0,80	0,80	0,80	0,80	0,80	0,80	0,80	0,80
12351	Ridder van Catsweg 252 Gouda	10,60	-0,44	Relatief	0 dB	0,80	0,80	0,80	0,80	0,80	0,80	0,80	0,80
12352	Ridder van Catsweg 254 Gouda	10,80	-0,44	Relatief	0 dB	0,80	0,80	0,80	0,80	0,80	0,80	0,80	0,80
12353	Mercatorsingel 7 Gouda	9,20	-0,60	Relatief	0 dB	0,80	0,80	0,80	0,80	0,80	0,80	0,80	0,80

Model: 2023 wegverkeer incl. Rijksweg
Groep: (hoofdgroep)
Lijst van Gebouwen, voor rekenmethode Wegverkeerslawaai - RMG-2012, wegverkeer

Naam	Omschr.	Hoogte	Maaiveld	Hdef.	Cp	Refl. 63	Refl. 125	Refl. 250	Refl. 500	Refl. 1k	Refl. 2k	Refl. 4k	Refl. 8k
12354	Mercatorsingel 5 Gouda	8,90	-0,60	Relatief	0 dB	0,80	0,80	0,80	0,80	0,80	0,80	0,80	0,80
12355	Mercatorsingel 3 Gouda	8,90	-0,62	Relatief	0 dB	0,80	0,80	0,80	0,80	0,80	0,80	0,80	0,80
12356	Mercatorsingel 1 Gouda	8,80	-0,67	Relatief	0 dB	0,80	0,80	0,80	0,80	0,80	0,80	0,80	0,80
12357	Columbuslaan 4 Gouda	4,50	-0,14	Relatief	0 dB	0,80	0,80	0,80	0,80	0,80	0,80	0,80	0,80
12358	Marco Pololaan 1 Gouda	9,50	-0,05	Relatief	0 dB	0,80	0,80	0,80	0,80	0,80	0,80	0,80	0,80
12359	Marco Pololaan 3 Gouda	8,80	-0,05	Relatief	0 dB	0,80	0,80	0,80	0,80	0,80	0,80	0,80	0,80
12360	Marco Pololaan 5 Gouda	8,60	-0,06	Relatief	0 dB	0,80	0,80	0,80	0,80	0,80	0,80	0,80	0,80
12361	Marco Pololaan 7 Gouda	8,80	-0,06	Relatief	0 dB	0,80	0,80	0,80	0,80	0,80	0,80	0,80	0,80
12362	Mercatorsingel 84 Gouda	8,70	-0,73	Relatief	0 dB	0,80	0,80	0,80	0,80	0,80	0,80	0,80	0,80
12363	Mercatorsingel 82 Gouda	8,90	-0,73	Relatief	0 dB	0,80	0,80	0,80	0,80	0,80	0,80	0,80	0,80
12364	Mercatorsingel 80 Gouda	9,20	-0,67	Relatief	0 dB	0,80	0,80	0,80	0,80	0,80	0,80	0,80	0,80
12365	Mercatorsingel 78 Gouda	8,90	-0,62	Relatief	0 dB	0,80	0,80	0,80	0,80	0,80	0,80	0,80	0,80
12366	Mercatorsingel 76 Gouda	9,20	-0,62	Relatief	0 dB	0,80	0,80	0,80	0,80	0,80	0,80	0,80	0,80
12367	Mercatorsingel 74 Gouda	9,00	-0,63	Relatief	0 dB	0,80	0,80	0,80	0,80	0,80	0,80	0,80	0,80
12368	Mercatorsingel 72 Gouda	8,80	-0,63	Relatief	0 dB	0,80	0,80	0,80	0,80	0,80	0,80	0,80	0,80
12369	Mercatorsingel 70 Gouda	8,50	-0,64	Relatief	0 dB	0,80	0,80	0,80	0,80	0,80	0,80	0,80	0,80
12370	Marga Klompestraat 27 Gouda	9,40	-0,53	Relatief	0 dB	0,80	0,80	0,80	0,80	0,80	0,80	0,80	0,80
12371	Wilde Wingerdlaan 19 Gouda	9,10	-0,83	Relatief	0 dB	0,80	0,80	0,80	0,80	0,80	0,80	0,80	0,80
12372	Wilde Wingerdlaan 17 Gouda	9,30	-0,83	Relatief	0 dB	0,80	0,80	0,80	0,80	0,80	0,80	0,80	0,80
12373	Wilde Wingerdlaan 15 Gouda	9,10	-0,84	Relatief	0 dB	0,80	0,80	0,80	0,80	0,80	0,80	0,80	0,80
12374	Wilde Wingerdlaan 13 Gouda	9,00	-0,85	Relatief	0 dB	0,80	0,80	0,80	0,80	0,80	0,80	0,80	0,80
12375	Heemskerkstraat 2 Gouda	8,70	-0,55	Relatief	0 dB	0,80	0,80	0,80	0,80	0,80	0,80	0,80	0,80
12376	Heemskerkstraat 4 Gouda	8,70	-0,55	Relatief	0 dB	0,80	0,80	0,80	0,80	0,80	0,80	0,80	0,80
12377	Heemskerkstraat 6 Gouda	7,80	-0,55	Relatief	0 dB	0,80	0,80	0,80	0,80	0,80	0,80	0,80	0,80
12379	12378_Heemskerkstraat Gouda	8,00	-0,55	Relatief	0 dB	0,80	0,80	0,80	0,80	0,80	0,80	0,80	0,80
12380	Geen verblijfsobject	3,00	-0,54	Relatief	0 dB	0,80	0,80	0,80	0,80	0,80	0,80	0,80	0,80
12381	Heemskerkstraat 16 Gouda	8,00	-0,53	Relatief	0 dB	0,80	0,80	0,80	0,80	0,80	0,80	0,80	0,80
12383	12382_Wibautstraat Gouda	11,90	0,29	Relatief	0 dB	0,80	0,80	0,80	0,80	0,80	0,80	0,80	0,80
12385	12384_Wibautstraat Gouda	12,60	0,29	Relatief	0 dB	0,80	0,80	0,80	0,80	0,80	0,80	0,80	0,80
12386	Rentmeesterslag 92 Gouda	9,80	-0,71	Relatief	0 dB	0,80	0,80	0,80	0,80	0,80	0,80	0,80	0,80
12387	Geen verblijfsobject	3,00	-0,69	Relatief	0 dB	0,80	0,80	0,80	0,80	0,80	0,80	0,80	0,80
12388	Rentmeesterslag 94 Gouda	9,70	-0,71	Relatief	0 dB	0,80	0,80	0,80	0,80	0,80	0,80	0,80	0,80
12389	Rentmeesterslag 96 Gouda	10,00	-0,71	Relatief	0 dB	0,80	0,80	0,80	0,80	0,80	0,80	0,80	0,80
12390	Geen verblijfsobject	3,00	-0,70	Relatief	0 dB	0,80	0,80	0,80	0,80	0,80	0,80	0,80	0,80
12391	Rentmeesterslag 98 Gouda	9,80	-0,72	Relatief	0 dB	0,80	0,80	0,80	0,80	0,80	0,80	0,80	0,80
12392	Ericalaan 39 Gouda	9,10	-0,78	Relatief	0 dB	0,80	0,80	0,80	0,80	0,80	0,80	0,80	0,80
12393	Ericalaan 37 Gouda	8,90	-0,78	Relatief	0 dB	0,80	0,80	0,80	0,80	0,80	0,80	0,80	0,80
12394	Ericalaan 35 Gouda	9,00	-0,79	Relatief	0 dB	0,80	0,80	0,80	0,80	0,80	0,80	0,80	0,80
12395	Ericalaan 33 Gouda	9,00	-0,81	Relatief	0 dB	0,80	0,80	0,80	0,80	0,80	0,80	0,80	0,80
12396	Hudsonlaan 12 Gouda	9,10	-0,01	Relatief	0 dB	0,80	0,80	0,80	0,80	0,80	0,80	0,80	0,80
12397	Hudsonlaan 10 Gouda	8,80	-0,01	Relatief	0 dB	0,80	0,80	0,80	0,80	0,80	0,80	0,80	0,80
12398	Hudsonlaan 8 Gouda	8,60	0,01	Relatief	0 dB	0,80	0,80	0,80	0,80	0,80	0,80	0,80	0,80
12399	Hudsonlaan 6 Gouda	9,00	0,03	Relatief	0 dB	0,80	0,80	0,80	0,80	0,80	0,80	0,80	0,80
12400	Hudsonlaan 4 Gouda	8,70	0,04	Relatief	0 dB	0,80	0,80	0,80	0,80	0,80	0,80	0,80	0,80
12401	Hudsonlaan 2 Gouda	8,40	0,06	Relatief	0 dB	0,80	0,80	0,80	0,80	0,80	0,80	0,80	0,80
12402	Beringlaan 2 Gouda	9,20	-0,15	Relatief	0 dB	0,80	0,80	0,80	0,80	0,80	0,80	0,80	0,80
12403	Beringlaan 4 Gouda	9,10	-0,15	Relatief	0 dB	0,80	0,80	0,80	0,80	0,80	0,80	0,80	0,80
12404	Beringlaan 6 Gouda	9,30	-0,15	Relatief	0 dB	0,80	0,80	0,80	0,80	0,80	0,80	0,80	0,80
12405	Beringlaan 8 Gouda	9,10	-0,16	Relatief	0 dB	0,80	0,80	0,80	0,80	0,80	0,80	0,80	0,80
12406	Beringlaan 10 Gouda	8,60	-0,17	Relatief	0 dB	0,80	0,80	0,80	0,80	0,80	0,80	0,80	0,80
12407	Beringlaan 12 Gouda	9,00	-0,18	Relatief	0 dB	0,80	0,80	0,80	0,80	0,80	0,80	0,80	0,80
12409	12408_Groenhovenweg Gouda	12,50	-0,74	Relatief	0 dB	0,80	0,80	0,80	0,80	0,80	0,80	0,80	0,80
12410	Wethouder Venteweg 110 Gouda	8,40	0,30	Relatief	0 dB	0,80	0,80	0,80	0,80	0,80	0,80	0,80	0,80
12411	Jan Mayenlaan 2 Gouda	8,60	-0,63	Relatief	0 dB	0,80	0,80	0,80	0,80	0,80	0,80	0,80	0,80
12412	Jan Mayenlaan 4 Gouda	8,70	-0,63	Relatief	0 dB	0,80	0,80	0,80	0,80	0,80	0,80	0,80	0,80
12413	Jan Mayenlaan 6 Gouda	9,10	-0,64	Relatief	0 dB	0,80	0,80	0,80	0,80	0,80	0,80	0,80	0,80
12414	Jan Mayenlaan 8 Gouda	9,00	-0,64	Relatief	0 dB	0,80	0,80	0,80	0,80	0,80	0,80	0,80	0,80
12415	Abel Tasmanlaan 35 Gouda	8,20	-0,46	Relatief	0 dB	0,80	0,80	0,80	0,80	0,80	0,80	0,80	0,80
12416	Ridder van Catsweg 244 Gouda	9,30	-0,39	Relatief	0 dB	0,80	0,80	0,80	0,80	0,80	0,80	0,80	0,80
12417	Ridder van Catsweg 244a Gouda	9,30	-0,39	Relatief	0 dB	0,80	0,80	0,80	0,80	0,80	0,80	0,80	0,80
12418	Ridder van Catsweg 244b Gouda	9,60	-0,39	Relatief	0 dB	0,80	0,80	0,80	0,80	0,80	0,80	0,80	0,80
12419	Heuvellaan 3 Gouda	16,00	-0,43	Relatief	0 dB	0,80	0,80	0,80	0,80	0,80	0,80	0,80	0,80
12421	12420_Heuvellaan Gouda	17,20	-0,44	Relatief	0 dB	0,80	0,80	0,80	0,80	0,80	0,80	0,80	0,80
12425	12424_Heuvellaan Gouda	16,70	-0,50	Relatief	0 dB	0,80	0,80	0,80	0,80	0,80	0,80	0,80	0,80
12427	12426_Thorbeckelaan Gouda	12,30	-0,13	Relatief	0 dB	0,80	0,80	0,80	0,80	0,80	0,80	0,80	0,80
12429	12428_Thorbeckelaan Gouda	12,40	-0,13	Relatief	0 dB	0,80	0,80	0,80	0,80	0,80	0,80	0,80	0,80
12431	12430_Thorbeckelaan Gouda	12,40	-0,04	Relatief	0 dB	0,80	0,80	0,80	0,80	0,80	0,80	0,80	0,80
12432	Jacob Lemairelaan 1 Gouda	8,80	-0,63	Relatief	0 dB	0,80	0,80	0,80	0,80	0,80	0,80	0,80	0,80
12433	Jacob Lemairelaan 3 Gouda	8,80	-0,63	Relatief	0 dB	0,80	0,80	0,80	0,80	0,80	0,80	0,80	0,80
12434	Jacob Lemairelaan 5 Gouda	8,50	-0,63	Relatief	0 dB	0,80	0,80	0,80	0,80	0,80	0,80	0,80	0,80
12435	Jacob Lemairelaan 7 Gouda	8,60	-0,64	Relatief	0 dB	0,80	0,80	0,80	0,80	0,80	0,80	0,80	0,80
12436	Jacob Lemairelaan 9 Gouda	9,30	-0,64	Relatief	0 dB	0,80	0,80	0,80	0,80	0,80	0,80	0,80	0,80
12437	Jacob Lemairelaan 11 Gouda	9,20	-0,65	Relatief	0 dB	0,80	0,80	0,80	0,80	0,80	0,80	0,80	0,80
12438	Jacob Lemairelaan 13 Gouda	9,00	-0,66	Relatief	0 dB	0,80	0,80	0,80	0,80	0,80	0,80	0,80	0,80
12439	Jacob Lemairelaan 15 Gouda	9,40	-0,66	Relatief	0 dB	0,80	0,80	0,80	0,80	0,80	0,80	0,80	0,80
12440	Wethouder Venteweg 115 Gouda	9,40	0,47	Relatief	0 dB	0,80	0,80	0,80	0,80	0,80	0,80	0,80	0,80
12441	Wethouder Venteweg 117 Gouda	8,80	0,47	Relatief	0 dB	0,80	0,80	0,80	0,80	0,80	0,80	0,80	0,80
12442	de Visserstraat 18 Gouda	7,80	-0,46	Relatief	0 dB	0,80	0,80	0,80	0,80	0,80	0,80	0,80	0,80
12443	de Visserstraat 20 Gouda	7,80	-0,46	Relatief	0 dB	0,80	0,80	0,80	0,80	0,80	0,80	0,80	0,80
12444	de Visserstraat 22 Gouda	7,60	-0,47	Relatief	0 dB	0,80	0,80	0,80	0,80	0,80	0,80	0,80	0,80
12445	de Visserstraat 24 Gouda	8,50	-0,47	Relatief	0 dB	0,80	0,80	0,80	0,80	0,80	0,80	0,80	0,80
12446	Hanzeweg 2 Gouda	11,60	-1,33	Relatief	0 dB	0,80	0,80	0,80	0,80	0,80	0,80	0,80	0,80
12447	Abel Tasmanlaan 11 Gouda	9,20	0,03	Relatief	0 dB	0,80	0,80	0,80	0,80	0,80	0,80	0,80	0,80
12448	Wethouder Venteweg 129 Gouda	6,90	0,26	Relatief	0 dB	0,80	0,80	0,80	0,80	0,80	0,80	0,80	0,80
12449	Wethouder Venteweg 131 Gouda	6,80	0,31	Relatief	0 dB	0,80	0,80	0,80	0,80	0,80	0,80	0,80	0,80
12450	Livingstonelaan 30 Gouda	8,90	-0,32	Relatief	0 dB	0,80	0,80	0,80	0,80	0,80	0,80	0,80	0,80
12451	Livingstonelaan 32 Gouda	9,20	-0,32	Relatief	0 dB	0,80	0,80	0,80	0,80	0,80	0,80	0,80	0,80
12452	Livingstonelaan 34 Gouda	9,10	-0,32	Relatief	0 dB	0,80	0,80	0,80	0,80	0,80	0,80	0,80	0,80
12453	Livingstonelaan 36 Gouda	9,10	-0,32	Relatief	0 dB	0,80	0,80	0,80	0,80	0,80	0,80	0,80	0,80
12454	Livingstonelaan 38 Gouda	9,20	-0,31	Relatief	0 dB	0,80	0,80	0,80	0,80	0,80	0,80	0,80	0,80
12455	Livingstonelaan 40 Gouda	9,20	-0,28	Relatief	0 dB	0,80	0,80	0,80	0,80	0,80	0,80	0,80	0,80
12456	Livingstonelaan 42 Gouda	9,00	-0,26	Relatief	0 dB	0,80	0,80	0,80	0,80	0,80	0,80	0,80	0,80
12457	Livingstonelaan 44 Gouda	9,30	-0,24	Relatief	0 dB	0,80	0,80	0,80	0,80	0,80	0,80	0,80	0,80
12458	Abel Tasmanlaan 22 Gouda	10,10	-0,17	Relatief	0 dB	0,80	0,80	0,80	0,80	0,80	0,80	0,80	0,80
12459	Abel Tasmanlaan 20 Gouda	9,50	-0,13	Relatief	0 dB	0,80	0,80	0,80	0,80	0,80	0,80	0,80	0,80
12460	Abel Tasmanlaan 18 Gouda	9,60	-0,15	Relatief	0 dB	0,80	0,80	0,80	0,80	0,80	0,80	0,80	0,80
12461	Abel Tasmanlaan 16 Gouda	9,90	-0,11	Relatief	0 dB	0,80	0,80	0,80	0,80	0,80	0,80	0,80	0,80
12462	Abel Tasmanlaan 14 Gouda	9,60	-0,09	Relatief	0 dB	0,80	0,80	0,80	0,80	0,80	0,80	0,80	0,80
12463	Abel Tasmanlaan 12 Gouda	9,60	-0,02	Relatief	0 dB	0,80	0,80	0,80	0,80	0,80	0,80	0,80	0,80
12464	Abel Tasmanlaan 10 Gouda	9,60	-0,04	Relatief	0 dB	0,80	0,80	0,80	0,80	0,80	0,80	0,80	0,80

Model: 2023 wegverkeer incl. Rijksweg
Groep: (hoofdgroep)
Lijst van Gebouwen, voor rekenmethode Wegverkeerslawaai - RMG-2012, wegverkeer

Naam	Omschr.	Hoogte	Maaiveld	Hdef.	Cp	Refl. 63	Refl. 125	Refl. 250	Refl. 500	Refl. 1k	Refl. 2k	Refl. 4k	Refl. 8k
12465	Abel Tasmanlaan 8 Gouda	9,70	0,00	Relatief	0 dB	0,80	0,80	0,80	0,80	0,80	0,80	0,80	0,80
12466	van Hallstraat 1 Gouda	3,10	-0,49	Relatief	0 dB	0,80	0,80	0,80	0,80	0,80	0,80	0,80	0,80
12467	van Hallstraat 2 Gouda	3,10	-0,49	Relatief	0 dB	0,80	0,80	0,80	0,80	0,80	0,80	0,80	0,80
12468	van Hallstraat 3 Gouda	3,10	-0,49	Relatief	0 dB	0,80	0,80	0,80	0,80	0,80	0,80	0,80	0,80
12470	12469_Wibautstraat Gouda	12,00	0,31	Relatief	0 dB	0,80	0,80	0,80	0,80	0,80	0,80	0,80	0,80
12472	12471_Wibautstraat Gouda	12,00	0,34	Relatief	0 dB	0,80	0,80	0,80	0,80	0,80	0,80	0,80	0,80
12473	Livingstonelaan 52 Gouda	9,70	-0,39	Relatief	0 dB	0,80	0,80	0,80	0,80	0,80	0,80	0,80	0,80
12474	Ridder van Catsweg 256a Gouda	9,50	-0,52	Relatief	0 dB	0,80	0,80	0,80	0,80	0,80	0,80	0,80	0,80
12476	12475_Hanzeweg Gouda	8,50	-1,39	Relatief	0 dB	0,80	0,80	0,80	0,80	0,80	0,80	0,80	0,80
12477	R.F. Burtonlaan 2 Gouda	9,10	-0,19	Relatief	0 dB	0,80	0,80	0,80	0,80	0,80	0,80	0,80	0,80
12478	R.F. Burtonlaan 4 Gouda	8,60	-0,20	Relatief	0 dB	0,80	0,80	0,80	0,80	0,80	0,80	0,80	0,80
12479	R.F. Burtonlaan 6 Gouda	9,20	-0,20	Relatief	0 dB	0,80	0,80	0,80	0,80	0,80	0,80	0,80	0,80
12480	R.F. Burtonlaan 8 Gouda	8,90	-0,19	Relatief	0 dB	0,80	0,80	0,80	0,80	0,80	0,80	0,80	0,80
12481	R.F. Burtonlaan 10 Gouda	8,60	-0,19	Relatief	0 dB	0,80	0,80	0,80	0,80	0,80	0,80	0,80	0,80
12482	R.F. Burtonlaan 12 Gouda	8,60	-0,19	Relatief	0 dB	0,80	0,80	0,80	0,80	0,80	0,80	0,80	0,80
12483	R.F. Burtonlaan 14 Gouda	9,00	-0,19	Relatief	0 dB	0,80	0,80	0,80	0,80	0,80	0,80	0,80	0,80
12484	R.F. Burtonlaan 16 Gouda	8,80	-0,18	Relatief	0 dB	0,80	0,80	0,80	0,80	0,80	0,80	0,80	0,80
12486	12485_Hanzeweg Gouda	17,50	-1,49	Relatief	0 dB	0,80	0,80	0,80	0,80	0,80	0,80	0,80	0,80
12488	12487_Wethouder Venteweg Gouda	7,10	0,36	Relatief	0 dB	0,80	0,80	0,80	0,80	0,80	0,80	0,80	0,80
12489	Wethouder Venteweg 162 Gouda	9,50	0,36	Relatief	0 dB	0,80	0,80	0,80	0,80	0,80	0,80	0,80	0,80
12490	Wethouder Venteweg 164 Gouda	9,50	0,35	Relatief	0 dB	0,80	0,80	0,80	0,80	0,80	0,80	0,80	0,80
12491	Wethouder Venteweg 166 Gouda	9,20	0,35	Relatief	0 dB	0,80	0,80	0,80	0,80	0,80	0,80	0,80	0,80
12492	Wethouder Venteweg 168 Gouda	7,90	0,34	Relatief	0 dB	0,80	0,80	0,80	0,80	0,80	0,80	0,80	0,80
12493	Wethouder Venteweg 170 Gouda	9,50	0,34	Relatief	0 dB	0,80	0,80	0,80	0,80	0,80	0,80	0,80	0,80
12494	Wethouder Venteweg 172 Gouda	7,00	0,30	Relatief	0 dB	0,80	0,80	0,80	0,80	0,80	0,80	0,80	0,80
12495	Wethouder Venteweg 174 Gouda	6,70	0,32	Relatief	0 dB	0,80	0,80	0,80	0,80	0,80	0,80	0,80	0,80
12496	Wethouder Venteweg 176 Gouda	6,80	0,31	Relatief	0 dB	0,80	0,80	0,80	0,80	0,80	0,80	0,80	0,80
12497	Wethouder Venteweg 178 Gouda	6,60	0,31	Relatief	0 dB	0,80	0,80	0,80	0,80	0,80	0,80	0,80	0,80
12498	Geen verblijfsobject	5,90	-0,90	Relatief	0 dB	0,80	0,80	0,80	0,80	0,80	0,80	0,80	0,80
12499	Geen verblijfsobject	4,00	-0,93	Relatief	0 dB	0,80	0,80	0,80	0,80	0,80	0,80	0,80	0,80
12500	Jacob Roggeveenlaan 2 Gouda	9,00	-0,50	Relatief	0 dB	0,80	0,80	0,80	0,80	0,80	0,80	0,80	0,80
12501	Jacob Roggeveenlaan 4 Gouda	9,20	-0,50	Relatief	0 dB	0,80	0,80	0,80	0,80	0,80	0,80	0,80	0,80
12502	Jacob Roggeveenlaan 6 Gouda	9,30	-0,52	Relatief	0 dB	0,80	0,80	0,80	0,80	0,80	0,80	0,80	0,80
12503	Jacob Roggeveenlaan 8 Gouda	8,50	-0,54	Relatief	0 dB	0,80	0,80	0,80	0,80	0,80	0,80	0,80	0,80
12504	Jacob Roggeveenlaan 10 Gouda	8,50	-0,56	Relatief	0 dB	0,80	0,80	0,80	0,80	0,80	0,80	0,80	0,80
12505	Jacob Roggeveenlaan 12 Gouda	8,70	-0,58	Relatief	0 dB	0,80	0,80	0,80	0,80	0,80	0,80	0,80	0,80
12506	Jacob Roggeveenlaan 14 Gouda	8,80	-0,60	Relatief	0 dB	0,80	0,80	0,80	0,80	0,80	0,80	0,80	0,80
12507	Jacob Roggeveenlaan 16 Gouda	9,40	-0,62	Relatief	0 dB	0,80	0,80	0,80	0,80	0,80	0,80	0,80	0,80
12508	Livingstonehof 1 Gouda	2,70	-0,07	Relatief	0 dB	0,80	0,80	0,80	0,80	0,80	0,80	0,80	0,80
12509	Livingstonehof 2 Gouda	2,70	-0,07	Relatief	0 dB	0,80	0,80	0,80	0,80	0,80	0,80	0,80	0,80
12510	Livingstonehof 3 Gouda	2,70	-0,08	Relatief	0 dB	0,80	0,80	0,80	0,80	0,80	0,80	0,80	0,80
12511	Livingstonehof 4 Gouda	2,70	-0,08	Relatief	0 dB	0,80	0,80	0,80	0,80	0,80	0,80	0,80	0,80
12512	Livingstonehof 5 Gouda	2,80	-0,08	Relatief	0 dB	0,80	0,80	0,80	0,80	0,80	0,80	0,80	0,80
12513	Livingstonehof 6 Gouda	2,80	-0,09	Relatief	0 dB	0,80	0,80	0,80	0,80	0,80	0,80	0,80	0,80
12514	Sporkenhoutlaan 19 Gouda	8,80	-0,92	Relatief	0 dB	0,80	0,80	0,80	0,80	0,80	0,80	0,80	0,80
12515	Sporkenhoutlaan 17 Gouda	9,20	-0,92	Relatief	0 dB	0,80	0,80	0,80	0,80	0,80	0,80	0,80	0,80
12516	Sporkenhoutlaan 15 Gouda	8,80	-0,93	Relatief	0 dB	0,80	0,80	0,80	0,80	0,80	0,80	0,80	0,80
12517	Sporkenhoutlaan 13 Gouda	9,30	-0,94	Relatief	0 dB	0,80	0,80	0,80	0,80	0,80	0,80	0,80	0,80
12518	Sporkenhoutlaan 11 Gouda	8,80	-0,95	Relatief	0 dB	0,80	0,80	0,80	0,80	0,80	0,80	0,80	0,80
12519	Sporkenhoutlaan 9 Gouda	8,90	-0,96	Relatief	0 dB	0,80	0,80	0,80	0,80	0,80	0,80	0,80	0,80
12520	Orteliuslaan 35 Gouda	9,00	-0,71	Relatief	0 dB	0,80	0,80	0,80	0,80	0,80	0,80	0,80	0,80
12521	Orteliuslaan 33 Gouda	9,20	-0,71	Relatief	0 dB	0,80	0,80	0,80	0,80	0,80	0,80	0,80	0,80
12522	Orteliuslaan 31 Gouda	8,80	-0,72	Relatief	0 dB	0,80	0,80	0,80	0,80	0,80	0,80	0,80	0,80
12523	Orteliuslaan 29 Gouda	8,60	-0,72	Relatief	0 dB	0,80	0,80	0,80	0,80	0,80	0,80	0,80	0,80
12524	Orteliuslaan 27 Gouda	9,20	-0,72	Relatief	0 dB	0,80	0,80	0,80	0,80	0,80	0,80	0,80	0,80
12525	Orteliuslaan 25 Gouda	8,70	-0,72	Relatief	0 dB	0,80	0,80	0,80	0,80	0,80	0,80	0,80	0,80
12526	Waarsmanslag 2 Gouda	10,00	-0,37	Relatief	0 dB	0,80	0,80	0,80	0,80	0,80	0,80	0,80	0,80
12527	Waarsmanslag 4 Gouda	9,90	-0,40	Relatief	0 dB	0,80	0,80	0,80	0,80	0,80	0,80	0,80	0,80
12528	Waarsmanslag 6 Gouda	9,80	-0,40	Relatief	0 dB	0,80	0,80	0,80	0,80	0,80	0,80	0,80	0,80
12529	Waarsmanslag 8 Gouda	9,90	-0,42	Relatief	0 dB	0,80	0,80	0,80	0,80	0,80	0,80	0,80	0,80
12530	Waarsmanslag 10 Gouda	9,70	-0,45	Relatief	0 dB	0,80	0,80	0,80	0,80	0,80	0,80	0,80	0,80
12531	Burgvlietkade 103 Gouda	5,60	0,84	Relatief	0 dB	0,80	0,80	0,80	0,80	0,80	0,80	0,80	0,80
12532	Willem Barentszlaan 1 Gouda	9,10	-0,54	Relatief	0 dB	0,80	0,80	0,80	0,80	0,80	0,80	0,80	0,80
12533	Willem Barentszlaan 3 Gouda	9,20	-0,54	Relatief	0 dB	0,80	0,80	0,80	0,80	0,80	0,80	0,80	0,80
12534	Willem Barentszlaan 5 Gouda	9,00	-0,54	Relatief	0 dB	0,80	0,80	0,80	0,80	0,80	0,80	0,80	0,80
12535	Willem Barentszlaan 7 Gouda	9,40	-0,55	Relatief	0 dB	0,80	0,80	0,80	0,80	0,80	0,80	0,80	0,80
12536	Willem Barentszlaan 9 Gouda	8,90	-0,55	Relatief	0 dB	0,80	0,80	0,80	0,80	0,80	0,80	0,80	0,80
12537	Willem Barentszlaan 11 Gouda	9,30	-0,56	Relatief	0 dB	0,80	0,80	0,80	0,80	0,80	0,80	0,80	0,80
12538	Willem Barentszlaan 13 Gouda	8,80	-0,56	Relatief	0 dB	0,80	0,80	0,80	0,80	0,80	0,80	0,80	0,80
12539	Willem Barentszlaan 15 Gouda	9,00	-0,56	Relatief	0 dB	0,80	0,80	0,80	0,80	0,80	0,80	0,80	0,80
12540	Groningenweg 4 Gouda	5,80	-0,80	Relatief	0 dB	0,80	0,80	0,80	0,80	0,80	0,80	0,80	0,80
12541	Groen van Prinsterersingel 1 Gouda	9,60	0,14	Relatief	0 dB	0,80	0,80	0,80	0,80	0,80	0,80	0,80	0,80
12542	Groen van Prinsterersingel 3 Gouda	9,80	0,14	Relatief	0 dB	0,80	0,80	0,80	0,80	0,80	0,80	0,80	0,80
12543	Groen van Prinsterersingel 5 Gouda	9,30	0,14	Relatief	0 dB	0,80	0,80	0,80	0,80	0,80	0,80	0,80	0,80
12544	Groen van Prinsterersingel 7 Gouda	9,60	0,13	Relatief	0 dB	0,80	0,80	0,80	0,80	0,80	0,80	0,80	0,80
12545	Geen verblijfsobject	12,80	-0,87	Relatief	0 dB	0,80	0,80	0,80	0,80	0,80	0,80	0,80	0,80
12546	Cort van der Lindenstraat 1 Gouda	8,50	-0,44	Relatief	0 dB	0,80	0,80	0,80	0,80	0,80	0,80	0,80	0,80
12547	Cort van der Lindenstraat 3 Gouda	8,40	-0,44	Relatief	0 dB	0,80	0,80	0,80	0,80	0,80	0,80	0,80	0,80
12548	Cort van der Lindenstraat 5 Gouda	8,40	-0,43	Relatief	0 dB	0,80	0,80	0,80	0,80	0,80	0,80	0,80	0,80
12549	Cort van der Lindenstraat 7 Gouda	8,30	-0,44	Relatief	0 dB	0,80	0,80	0,80	0,80	0,80	0,80	0,80	0,80
12550	Cort van der Lindenstraat 9 Gouda	8,40	-0,44	Relatief	0 dB	0,80	0,80	0,80	0,80	0,80	0,80	0,80	0,80
12551	Cort van der Lindenstraat 11 Gouda	8,40	-0,45	Relatief	0 dB	0,80	0,80	0,80	0,80	0,80	0,80	0,80	0,80
12552	Cort van der Lindenstraat 13 Gouda	8,30	-0,44	Relatief	0 dB	0,80	0,80	0,80	0,80	0,80	0,80	0,80	0,80
12553	Cort van der Lindenstraat 15 Gouda	7,60	-0,46	Relatief	0 dB	0,80	0,80	0,80	0,80	0,80	0,80	0,80	0,80
12554	Cort van der Lindenstraat 17 Gouda	7,90	-0,45	Relatief	0 dB	0,80	0,80	0,80	0,80	0,80	0,80	0,80	0,80
12555	Cort van der Lindenstraat 19 Gouda	7,80	-0,47	Relatief	0 dB	0,80	0,80	0,80	0,80	0,80	0,80	0,80	0,80
12556	Cort van der Lindenstraat 21 Gouda	8,20	-0,46	Relatief	0 dB	0,80	0,80	0,80	0,80	0,80	0,80	0,80	0,80
12557	Geen verblijfsobject	3,00	-0,47	Relatief	0 dB	0,80	0,80	0,80	0,80	0,80	0,80	0,80	0,80
12558	Cort van der Lindenstraat 23 Gouda	7,70	-0,45	Relatief	0 dB	0,80	0,80	0,80	0,80	0,80	0,80	0,80	0,80
12559	Magalhaeslaan 29 Gouda	3,90	-0,62	Relatief	0 dB	0,80	0,80	0,80	0,80	0,80	0,80	0,80	0,80
12560	Ridder van Catsweg 69 Gouda	8,90	-0,36	Relatief	0 dB	0,80	0,80	0,80	0,80	0,80	0,80	0,80	0,80
12562	12561_Thorbeckelaan Gouda	12,20	0,31	Relatief	0 dB	0,80	0,80	0,80	0,80	0,80	0,80	0,80	0,80
12563	van Hallstraat 4 Gouda	3,10	-0,49	Relatief	0 dB	0,80	0,80	0,80	0,80	0,80	0,80	0,80	0,80
12564	van Hallstraat 5 Gouda	3,10	-0,49	Relatief	0 dB	0,80	0,80	0,80	0,80	0,80	0,80	0,80	0,80
12565	van Hallstraat 6 Gouda	3,10	-0,49	Relatief	0 dB	0,80	0,80	0,80	0,80	0,80	0,80	0,80	0,80
12566	Domela Nieuwenhuisstraat 17 Gouda	7,60	0,28	Relatief	0 dB	0,80	0,80	0,80	0,80	0,80	0,80	0,80	0,80
12567	Domela Nieuwenhuisstraat 19 Gouda	7,60	0,28	Relatief	0 dB	0,80	0,80	0,80	0,80	0,80	0,80	0,80	0,80
12568	Domela Nieuwenhuisstraat 21 Gouda	7,70	0,27	Relatief	0 dB	0,80	0,80	0,80	0,80	0,80	0,80	0,80	0,80
12569	Domela Nieuwenhuisstraat 23 Gouda	9,20	0,28	Relatief	0 dB	0,80	0,80	0,80	0,80	0,80	0,80	0,80	0,80
12570	Domela Nieuwenhuisstraat 25 Gouda	8,40	0,27	Relatief	0 dB	0,80	0,80	0,80	0,80	0,80	0,80	0,80	0,80

Model: 2023 wegverkeer incl. Rijksweg
Groep: (hoofdgroep)
Lijst van Gebouwen, voor rekenmethode Wegverkeerslawaai - RMG-2012, wegverkeer

Naam	Omschr.	Hoogte	Maaiveld	Hdef.	Cp	Refl. 63	Refl. 125	Refl. 250	Refl. 500	Refl. 1k	Refl. 2k	Refl. 4k	Refl. 8k
12571	Domela Nieuwenhuisstraat 27 Gouda	8,70	0,26	Relatief	0 dB	0,80	0,80	0,80	0,80	0,80	0,80	0,80	0,80
12572	Domela Nieuwenhuisstraat 29 Gouda	9,00	0,26	Relatief	0 dB	0,80	0,80	0,80	0,80	0,80	0,80	0,80	0,80
12573	Domela Nieuwenhuisstraat 31 Gouda	8,80	0,25	Relatief	0 dB	0,80	0,80	0,80	0,80	0,80	0,80	0,80	0,80
12574	Domela Nieuwenhuisstraat 33 Gouda	8,00	0,25	Relatief	0 dB	0,80	0,80	0,80	0,80	0,80	0,80	0,80	0,80
12575	Domela Nieuwenhuisstraat 35 Gouda	7,60	0,24	Relatief	0 dB	0,80	0,80	0,80	0,80	0,80	0,80	0,80	0,80
12576	Vasco da Gamalaan 16 Gouda	8,80	-0,54	Relatief	0 dB	0,80	0,80	0,80	0,80	0,80	0,80	0,80	0,80
12577	Vasco da Gamalaan 14 Gouda	9,20	-0,55	Relatief	0 dB	0,80	0,80	0,80	0,80	0,80	0,80	0,80	0,80
12578	Vasco da Gamalaan 12 Gouda	8,80	-0,53	Relatief	0 dB	0,80	0,80	0,80	0,80	0,80	0,80	0,80	0,80
12579	Vasco da Gamalaan 10 Gouda	8,90	-0,49	Relatief	0 dB	0,80	0,80	0,80	0,80	0,80	0,80	0,80	0,80
12580	Vasco da Gamalaan 8 Gouda	8,70	-0,45	Relatief	0 dB	0,80	0,80	0,80	0,80	0,80	0,80	0,80	0,80
12581	Vasco da Gamalaan 6 Gouda	9,10	-0,42	Relatief	0 dB	0,80	0,80	0,80	0,80	0,80	0,80	0,80	0,80
12582	Vasco da Gamalaan 4 Gouda	9,00	-0,38	Relatief	0 dB	0,80	0,80	0,80	0,80	0,80	0,80	0,80	0,80
12583	Vasco da Gamalaan 2 Gouda	8,80	-0,31	Relatief	0 dB	0,80	0,80	0,80	0,80	0,80	0,80	0,80	0,80
12584	Troelstralaan 4 Gouda	9,30	0,76	Relatief	0 dB	0,80	0,80	0,80	0,80	0,80	0,80	0,80	0,80
12585	Troelstralaan 5 Gouda	9,20	0,76	Relatief	0 dB	0,80	0,80	0,80	0,80	0,80	0,80	0,80	0,80
12586	John Rosslaan 2 Gouda	9,00	-0,54	Relatief	0 dB	0,80	0,80	0,80	0,80	0,80	0,80	0,80	0,80
12587	John Rosslaan 4 Gouda	8,90	-0,55	Relatief	0 dB	0,80	0,80	0,80	0,80	0,80	0,80	0,80	0,80
12588	John Rosslaan 6 Gouda	8,70	-0,55	Relatief	0 dB	0,80	0,80	0,80	0,80	0,80	0,80	0,80	0,80
12589	John Rosslaan 8 Gouda	8,60	-0,56	Relatief	0 dB	0,80	0,80	0,80	0,80	0,80	0,80	0,80	0,80
12590	John Rosslaan 10 Gouda	9,40	-0,56	Relatief	0 dB	0,80	0,80	0,80	0,80	0,80	0,80	0,80	0,80
12591	John Rosslaan 12 Gouda	8,70	-0,57	Relatief	0 dB	0,80	0,80	0,80	0,80	0,80	0,80	0,80	0,80
12592	van Hallstraat 7 Gouda	3,10	-0,49	Relatief	0 dB	0,80	0,80	0,80	0,80	0,80	0,80	0,80	0,80
12593	van Hallstraat 8 Gouda	3,10	-0,49	Relatief	0 dB	0,80	0,80	0,80	0,80	0,80	0,80	0,80	0,80
12594	van Hallstraat 9 Gouda	3,10	-0,49	Relatief	0 dB	0,80	0,80	0,80	0,80	0,80	0,80	0,80	0,80
12595	van Hallstraat 10 Gouda	3,10	-0,48	Relatief	0 dB	0,80	0,80	0,80	0,80	0,80	0,80	0,80	0,80
12596	van Hallstraat 11 Gouda	3,00	-0,48	Relatief	0 dB	0,80	0,80	0,80	0,80	0,80	0,80	0,80	0,80
12597	van Hallstraat 12 Gouda	3,10	-0,47	Relatief	0 dB	0,80	0,80	0,80	0,80	0,80	0,80	0,80	0,80
12598	Marco Pololaan 2 Gouda	8,60	0,06	Relatief	0 dB	0,80	0,80	0,80	0,80	0,80	0,80	0,80	0,80
12599	Marco Pololaan 4 Gouda	8,80	0,06	Relatief	0 dB	0,80	0,80	0,80	0,80	0,80	0,80	0,80	0,80
12600	Marco Pololaan 6 Gouda	9,30	0,05	Relatief	0 dB	0,80	0,80	0,80	0,80	0,80	0,80	0,80	0,80
12601	Marco Pololaan 8 Gouda	8,80	0,05	Relatief	0 dB	0,80	0,80	0,80	0,80	0,80	0,80	0,80	0,80
12602	Marco Pololaan 10 Gouda	8,70	0,04	Relatief	0 dB	0,80	0,80	0,80	0,80	0,80	0,80	0,80	0,80
12603	Marco Pololaan 12 Gouda	9,20	0,04	Relatief	0 dB	0,80	0,80	0,80	0,80	0,80	0,80	0,80	0,80
12604	Marco Pololaan 14 Gouda	8,70	0,03	Relatief	0 dB	0,80	0,80	0,80	0,80	0,80	0,80	0,80	0,80
12605	Marco Pololaan 16 Gouda	8,60	0,02	Relatief	0 dB	0,80	0,80	0,80	0,80	0,80	0,80	0,80	0,80
12607	12606_Slotemaker de Bruinestraat Gouda	8,00	-0,53	Relatief	0 dB	0,80	0,80	0,80	0,80	0,80	0,80	0,80	0,80
12608	Stavorenweg 2 Gouda	6,90	-1,21	Relatief	0 dB	0,80	0,80	0,80	0,80	0,80	0,80	0,80	0,80
12609	Heemskerkstraat 18 Gouda	7,90	-0,48	Relatief	0 dB	0,80	0,80	0,80	0,80	0,80	0,80	0,80	0,80
12610	Heemskerkstraat 20 Gouda	8,60	-0,48	Relatief	0 dB	0,80	0,80	0,80	0,80	0,80	0,80	0,80	0,80
12611	Heemskerkstraat 22 Gouda	7,80	-0,46	Relatief	0 dB	0,80	0,80	0,80	0,80	0,80	0,80	0,80	0,80
12612	Heemskerkstraat 28 Gouda	7,80	-0,43	Relatief	0 dB	0,80	0,80	0,80	0,80	0,80	0,80	0,80	0,80
12613	Heemskerkstraat 30 Gouda	7,90	-0,40	Relatief	0 dB	0,80	0,80	0,80	0,80	0,80	0,80	0,80	0,80
12614	Heemskerkstraat 32 Gouda	8,60	-0,38	Relatief	0 dB	0,80	0,80	0,80	0,80	0,80	0,80	0,80	0,80
12615	Marga Klompestraat 29 Gouda	9,50	-0,54	Relatief	0 dB	0,80	0,80	0,80	0,80	0,80	0,80	0,80	0,80
12616	Bloemendaalseweg 77 Gouda	8,40	-0,43	Relatief	0 dB	0,80	0,80	0,80	0,80	0,80	0,80	0,80	0,80
12618	12617_Wibautstraat Gouda	12,50	0,53	Relatief	0 dB	0,80	0,80	0,80	0,80	0,80	0,80	0,80	0,80
12620	12619_Wibautstraat Gouda	12,60	0,53	Relatief	0 dB	0,80	0,80	0,80	0,80	0,80	0,80	0,80	0,80
12622	12621_Wibautstraat Gouda	12,20	0,58	Relatief	0 dB	0,80	0,80	0,80	0,80	0,80	0,80	0,80	0,80
12624	12623_Wibautstraat Gouda	12,10	0,63	Relatief	0 dB	0,80	0,80	0,80	0,80	0,80	0,80	0,80	0,80
12626	12625_Wibautstraat Gouda	12,10	0,67	Relatief	0 dB	0,80	0,80	0,80	0,80	0,80	0,80	0,80	0,80
12628	12627_Wibautstraat Gouda	12,30	0,72	Relatief	0 dB	0,80	0,80	0,80	0,80	0,80	0,80	0,80	0,80
12629	Geen verblijfsobject	2,70	-2,24	Relatief	0 dB	0,80	0,80	0,80	0,80	0,80	0,80	0,80	0,80
12630	Waarsmanslag 12 Gouda	9,80	-0,47	Relatief	0 dB	0,80	0,80	0,80	0,80	0,80	0,80	0,80	0,80
12631	Waarsmanslag 14 Gouda	10,00	-0,50	Relatief	0 dB	0,80	0,80	0,80	0,80	0,80	0,80	0,80	0,80
12632	Wethouder Venteweg 165 Gouda	8,10	0,31	Relatief	0 dB	0,80	0,80	0,80	0,80	0,80	0,80	0,80	0,80
12633	Wethouder Venteweg 167 Gouda	8,70	-0,09	Relatief	0 dB	0,80	0,80	0,80	0,80	0,80	0,80	0,80	0,80
12634	Tweede Sporkenhouthof 13 Gouda	3,10	-0,94	Relatief	0 dB	0,80	0,80	0,80	0,80	0,80	0,80	0,80	0,80
12635	Jacob Roggeveenhof 1 Gouda	3,90	-0,24	Relatief	0 dB	0,80	0,80	0,80	0,80	0,80	0,80	0,80	0,80
12636	Ericalaan 44 Gouda	9,30	-0,87	Relatief	0 dB	0,80	0,80	0,80	0,80	0,80	0,80	0,80	0,80
12637	Ericalaan 42 Gouda	9,40	-0,87	Relatief	0 dB	0,80	0,80	0,80	0,80	0,80	0,80	0,80	0,80
12638	Ericalaan 40 Gouda	9,30	-0,83	Relatief	0 dB	0,80	0,80	0,80	0,80	0,80	0,80	0,80	0,80
12639	Ericalaan 38 Gouda	9,40	-0,81	Relatief	0 dB	0,80	0,80	0,80	0,80	0,80	0,80	0,80	0,80
12640	Ericalaan 36 Gouda	9,20	-0,81	Relatief	0 dB	0,80	0,80	0,80	0,80	0,80	0,80	0,80	0,80
12641	Ericalaan 34 Gouda	9,40	-0,81	Relatief	0 dB	0,80	0,80	0,80	0,80	0,80	0,80	0,80	0,80
12642	Wethouder Venteweg 200 Gouda	6,40	0,21	Relatief	0 dB	0,80	0,80	0,80	0,80	0,80	0,80	0,80	0,80
12643	Wethouder Venteweg 202 Gouda	9,10	0,20	Relatief	0 dB	0,80	0,80	0,80	0,80	0,80	0,80	0,80	0,80
12644	Geen verblijfsobject	3,00	-0,95	Relatief	0 dB	0,80	0,80	0,80	0,80	0,80	0,80	0,80	0,80
12645	Geen verblijfsobject	3,00	-0,95	Relatief	0 dB	0,80	0,80	0,80	0,80	0,80	0,80	0,80	0,80
12646	Geen verblijfsobject	3,00	-0,96	Relatief	0 dB	0,80	0,80	0,80	0,80	0,80	0,80	0,80	0,80
12647	Geen verblijfsobject	3,00	-0,96	Relatief	0 dB	0,80	0,80	0,80	0,80	0,80	0,80	0,80	0,80
12648	Mercatorsingel 40 Gouda	9,10	-0,17	Relatief	0 dB	0,80	0,80	0,80	0,80	0,80	0,80	0,80	0,80
12649	Mercatorsingel 38 Gouda	8,60	-0,17	Relatief	0 dB	0,80	0,80	0,80	0,80	0,80	0,80	0,80	0,80
12650	Mercatorsingel 36 Gouda	8,60	-0,17	Relatief	0 dB	0,80	0,80	0,80	0,80	0,80	0,80	0,80	0,80
12651	Mercatorsingel 34 Gouda	8,70	-0,17	Relatief	0 dB	0,80	0,80	0,80	0,80	0,80	0,80	0,80	0,80
12652	Mercatorsingel 32 Gouda	8,60	-0,18	Relatief	0 dB	0,80	0,80	0,80	0,80	0,80	0,80	0,80	0,80
12653	Mercatorsingel 30 Gouda	9,60	-0,20	Relatief	0 dB	0,80	0,80	0,80	0,80	0,80	0,80	0,80	0,80
12654	Terwenstraat 2 Gouda	9,10	-0,63	Relatief	0 dB	0,80	0,80	0,80	0,80	0,80	0,80	0,80	0,80
12655	Terwenstraat 4 Gouda	9,20	-0,63	Relatief	0 dB	0,80	0,80	0,80	0,80	0,80	0,80	0,80	0,80
12656	Terwenstraat 10 Gouda	9,00	-0,61	Relatief	0 dB	0,80	0,80	0,80	0,80	0,80	0,80	0,80	0,80
12657	Terwenstraat 12 Gouda	9,00	-0,59	Relatief	0 dB	0,80	0,80	0,80	0,80	0,80	0,80	0,80	0,80
12658	Terwenstraat 14 Gouda	8,90	-0,59	Relatief	0 dB	0,80	0,80	0,80	0,80	0,80	0,80	0,80	0,80
12659	Terwenstraat 16 Gouda	9,00	-0,58	Relatief	0 dB	0,80	0,80	0,80	0,80	0,80	0,80	0,80	0,80
12660	Stavorenweg 3 Gouda	28,50	-1,43	Relatief	0 dB	0,80	0,80	0,80	0,80	0,80	0,80	0,80	0,80
12662	12661_Thorbeckelaan Gouda	12,10	0,31	Relatief	0 dB	0,80	0,80	0,80	0,80	0,80	0,80	0,80	0,80
12664	12663_Thorbeckelaan Gouda	12,10	0,33	Relatief	0 dB	0,80	0,80	0,80	0,80	0,80	0,80	0,80	0,80
12665	Magalhaeslaan 22 Gouda	9,30	-0,62	Relatief	0 dB	0,80	0,80	0,80	0,80	0,80	0,80	0,80	0,80
12666	Magalhaeslaan 24 Gouda	9,00	-0,62	Relatief	0 dB	0,80	0,80	0,80	0,80	0,80	0,80	0,80	0,80
12667	Magalhaeslaan 26 Gouda	8,30	-0,63	Relatief	0 dB	0,80	0,80	0,80	0,80	0,80	0,80	0,80	0,80
12668	Magalhaeslaan 28 Gouda	8,40	-0,64	Relatief	0 dB	0,80	0,80	0,80	0,80	0,80	0,80	0,80	0,80
12669	Magalhaeslaan 30 Gouda	8,30	-0,64	Relatief	0 dB	0,80	0,80	0,80	0,80	0,80	0,80	0,80	0,80
12670	Magalhaeslaan 32 Gouda	8,90	-0,65	Relatief	0 dB	0,80	0,80	0,80	0,80	0,80	0,80	0,80	0,80
12671	Magalhaeslaan 34 Gouda	8,80	-0,65	Relatief	0 dB	0,80	0,80	0,80	0,80	0,80	0,80	0,80	0,80
12672	Magalhaeslaan 36 Gouda	9,20	-0,66	Relatief	0 dB	0,80	0,80	0,80	0,80	0,80	0,80	0,80	0,80
12673	Abel Tasmanlaan 27 Gouda	7,20	-0,12	Relatief	0 dB	0,80	0,80	0,80	0,80	0,80	0,80	0,80	0,80
12674	Cort van der Lindenstraat 2 Gouda	8,50	-0,38	Relatief	0 dB	0,80	0,80	0,80	0,80	0,80	0,80	0,80	0,80
12675	Cort van der Lindenstraat 4 Gouda	8,50	-0,38	Relatief	0 dB	0,80	0,80	0,80	0,80	0,80	0,80	0,80	0,80
12676	Cort van der Lindenstraat 6 Gouda	7,60	-0,39	Relatief	0 dB	0,80	0,80	0,80	0,80	0,80	0,80	0,80	0,80
12677	Cort van der Lindenstraat 8 Gouda	8,40	-0,39	Relatief	0 dB	0,80	0,80	0,80	0,80	0,80	0,80	0,80	0,80
12678	Cort van der Lindenstraat 10 Gouda	8,40	-0,39	Relatief	0 dB	0,80	0,80	0,80	0,80	0,80	0,80	0,80	0,80
12679	Cort van der Lindenstraat 12 Gouda	7,60	-0,40	Relatief	0 dB	0,80	0,80	0,80	0,80	0,80	0,80	0,80	0,80

Model: 2023 wegverkeer incl. Rijksweg
Groep: (hoofdgroep)
Lijst van Gebouwen, voor rekenmethode Wegverkeerslawaai - RMG-2012, wegverkeer

Naam	Omschr.	Hoogte	Maaiveld	Hdef.	Cp	Refl. 63	Refl. 125	Refl. 250	Refl. 500	Refl. 1k	Refl. 2k	Refl. 4k	Refl. 8k
12680	Cort van der Lindenstraat 14 Gouda	8,50	-0,40	Relatief	0 dB	0,80	0,80	0,80	0,80	0,80	0,80	0,80	0,80
12681	Cort van der Lindenstraat 16 Gouda	8,30	-0,41	Relatief	0 dB	0,80	0,80	0,80	0,80	0,80	0,80	0,80	0,80
12682	Cort van der Lindenstraat 18 Gouda	7,60	-0,40	Relatief	0 dB	0,80	0,80	0,80	0,80	0,80	0,80	0,80	0,80
12683	Cort van der Lindenstraat 20 Gouda	8,30	-0,41	Relatief	0 dB	0,80	0,80	0,80	0,80	0,80	0,80	0,80	0,80
12684	Cort van der Lindenstraat 22 Gouda	8,40	-0,42	Relatief	0 dB	0,80	0,80	0,80	0,80	0,80	0,80	0,80	0,80
12685	Cort van der Lindenstraat 24 Gouda	7,60	-0,42	Relatief	0 dB	0,80	0,80	0,80	0,80	0,80	0,80	0,80	0,80
12686	Zwolleweg 6 Gouda	9,30	-1,07	Relatief	0 dB	0,80	0,80	0,80	0,80	0,80	0,80	0,80	0,80
12687	Jan Mayenlaan 10 Gouda	8,90	-0,66	Relatief	0 dB	0,80	0,80	0,80	0,80	0,80	0,80	0,80	0,80
12688	Jan Mayenlaan 12 Gouda	8,80	-0,66	Relatief	0 dB	0,80	0,80	0,80	0,80	0,80	0,80	0,80	0,80
12689	Jan Mayenlaan 14 Gouda	9,00	-0,66	Relatief	0 dB	0,80	0,80	0,80	0,80	0,80	0,80	0,80	0,80
12690	Jan Mayenlaan 16 Gouda	9,30	-0,67	Relatief	0 dB	0,80	0,80	0,80	0,80	0,80	0,80	0,80	0,80
12691	Jan Mayenlaan 18 Gouda	9,10	-0,68	Relatief	0 dB	0,80	0,80	0,80	0,80	0,80	0,80	0,80	0,80
12692	Jan Mayenlaan 20 Gouda	9,30	-0,68	Relatief	0 dB	0,80	0,80	0,80	0,80	0,80	0,80	0,80	0,80
12693	Jan Mayenlaan 22 Gouda	9,20	-0,69	Relatief	0 dB	0,80	0,80	0,80	0,80	0,80	0,80	0,80	0,80
12694	Jan Mayenlaan 24 Gouda	9,00	-0,69	Relatief	0 dB	0,80	0,80	0,80	0,80	0,80	0,80	0,80	0,80
12695	Colijnstraat 1 Gouda	7,60	-0,31	Relatief	0 dB	0,80	0,80	0,80	0,80	0,80	0,80	0,80	0,80
12696	Ridder van Catsweg 89 Gouda	12,30	-0,40	Relatief	0 dB	0,80	0,80	0,80	0,80	0,80	0,80	0,80	0,80
12697	Ridder van Catsweg 91 Gouda	12,00	-0,40	Relatief	0 dB	0,80	0,80	0,80	0,80	0,80	0,80	0,80	0,80
12698	Ridder van Catsweg 93 Gouda	12,00	-0,40	Relatief	0 dB	0,80	0,80	0,80	0,80	0,80	0,80	0,80	0,80
12699	Ridder van Catsweg 95 Gouda	12,30	-0,40	Relatief	0 dB	0,80	0,80	0,80	0,80	0,80	0,80	0,80	0,80
12700	Groningenweg 1 Gouda	15,70	-1,07	Relatief	0 dB	0,80	0,80	0,80	0,80	0,80	0,80	0,80	0,80
12701	Marga Klompestraat 13 Gouda	7,20	-0,45	Relatief	0 dB	0,80	0,80	0,80	0,80	0,80	0,80	0,80	0,80
12702	Marga Klompestraat 15 Gouda	7,00	-0,45	Relatief	0 dB	0,80	0,80	0,80	0,80	0,80	0,80	0,80	0,80
12703	John Rosslaan 17 Gouda	9,10	-0,76	Relatief	0 dB	0,80	0,80	0,80	0,80	0,80	0,80	0,80	0,80
12704	John Rosslaan 19 Gouda	8,70	-0,76	Relatief	0 dB	0,80	0,80	0,80	0,80	0,80	0,80	0,80	0,80
12705	John Rosslaan 21 Gouda	8,60	-0,77	Relatief	0 dB	0,80	0,80	0,80	0,80	0,80	0,80	0,80	0,80
12706	John Rosslaan 23 Gouda	8,90	-0,78	Relatief	0 dB	0,80	0,80	0,80	0,80	0,80	0,80	0,80	0,80
12707	Wethouder Venteweg 133 Gouda	9,70	0,30	Relatief	0 dB	0,80	0,80	0,80	0,80	0,80	0,80	0,80	0,80
12708	van Hallstraat 13 Gouda	3,10	-0,43	Relatief	0 dB	0,80	0,80	0,80	0,80	0,80	0,80	0,80	0,80
12709	Cort van der Lindenstraat 26 Gouda	8,40	-0,43	Relatief	0 dB	0,80	0,80	0,80	0,80	0,80	0,80	0,80	0,80
12710	Cort van der Lindenstraat 28 Gouda	8,40	-0,44	Relatief	0 dB	0,80	0,80	0,80	0,80	0,80	0,80	0,80	0,80
12711	van Hallstraat 14 Gouda	3,10	-0,43	Relatief	0 dB	0,80	0,80	0,80	0,80	0,80	0,80	0,80	0,80
12712	Cort van der Lindenstraat 30 Gouda	8,30	-0,45	Relatief	0 dB	0,80	0,80	0,80	0,80	0,80	0,80	0,80	0,80
12713	van Hallstraat 15 Gouda	3,10	-0,42	Relatief	0 dB	0,80	0,80	0,80	0,80	0,80	0,80	0,80	0,80
12714	Cort van der Lindenstraat 32 Gouda	8,40	-0,45	Relatief	0 dB	0,80	0,80	0,80	0,80	0,80	0,80	0,80	0,80
12715	van Hallstraat 16 Gouda	3,10	-0,41	Relatief	0 dB	0,80	0,80	0,80	0,80	0,80	0,80	0,80	0,80
12716	Cort van der Lindenstraat 34 Gouda	8,40	-0,45	Relatief	0 dB	0,80	0,80	0,80	0,80	0,80	0,80	0,80	0,80
12717	van Hallstraat 17 Gouda	3,10	-0,40	Relatief	0 dB	0,80	0,80	0,80	0,80	0,80	0,80	0,80	0,80
12718	Cort van der Lindenstraat 40 Gouda	7,60	-0,46	Relatief	0 dB	0,80	0,80	0,80	0,80	0,80	0,80	0,80	0,80
12719	van Hallstraat 18 Gouda	3,10	-0,39	Relatief	0 dB	0,80	0,80	0,80	0,80	0,80	0,80	0,80	0,80
12720	Cort van der Lindenstraat 42 Gouda	8,50	-0,47	Relatief	0 dB	0,80	0,80	0,80	0,80	0,80	0,80	0,80	0,80
12721	Cort van der Lindenstraat 44 Gouda	8,40	-0,47	Relatief	0 dB	0,80	0,80	0,80	0,80	0,80	0,80	0,80	0,80
12722	Cort van der Lindenstraat 46 Gouda	8,70	-0,47	Relatief	0 dB	0,80	0,80	0,80	0,80	0,80	0,80	0,80	0,80
12723	Cort van der Lindenstraat 48 Gouda	8,50	-0,48	Relatief	0 dB	0,80	0,80	0,80	0,80	0,80	0,80	0,80	0,80
12724	Molenmeesterslag 61 Gouda	10,10	0,00	Relatief	0 dB	0,80	0,80	0,80	0,80	0,80	0,80	0,80	0,80
12725	Molenmeesterslag 63 Gouda	10,30	0,00	Relatief	0 dB	0,80	0,80	0,80	0,80	0,80	0,80	0,80	0,80
12726	Molenmeesterslag 65 Gouda	10,20	-0,01	Relatief	0 dB	0,80	0,80	0,80	0,80	0,80	0,80	0,80	0,80
12727	Molenmeesterslag 67 Gouda	10,10	-0,02	Relatief	0 dB	0,80	0,80	0,80	0,80	0,80	0,80	0,80	0,80
12728	Molenmeesterslag 69 Gouda	10,10	-0,03	Relatief	0 dB	0,80	0,80	0,80	0,80	0,80	0,80	0,80	0,80
12729	Molenmeesterslag 71 Gouda	10,20	-0,04	Relatief	0 dB	0,80	0,80	0,80	0,80	0,80	0,80	0,80	0,80
12730	Geen verblijfsobject	3,00	-0,08	Relatief	0 dB	0,80	0,80	0,80	0,80	0,80	0,80	0,80	0,80
12731	Molenmeesterslag 73 Gouda	10,30	-0,05	Relatief	0 dB	0,80	0,80	0,80	0,80	0,80	0,80	0,80	0,80
12732	Molenmeesterslag 75 Gouda	10,20	-0,06	Relatief	0 dB	0,80	0,80	0,80	0,80	0,80	0,80	0,80	0,80
12733	Geen verblijfsobject	3,00	-0,10	Relatief	0 dB	0,80	0,80	0,80	0,80	0,80	0,80	0,80	0,80
12734	Groen van Prinsterersingel 40b Gouda	9,40	0,13	Relatief	0 dB	0,80	0,80	0,80	0,80	0,80	0,80	0,80	0,80
12735	Marga Klompestraat 31 Gouda	9,30	-0,56	Relatief	0 dB	0,80	0,80	0,80	0,80	0,80	0,80	0,80	0,80
12736	Wethouder Venteweg 149 Gouda	8,20	0,06	Relatief	0 dB	0,80	0,80	0,80	0,80	0,80	0,80	0,80	0,80
12737	Eerste Abel Tasmanhof 1 Gouda	3,20	0,10	Relatief	0 dB	0,80	0,80	0,80	0,80	0,80	0,80	0,80	0,80
12738	Mercatorhof 6 Gouda	2,90	-0,21	Relatief	0 dB	0,80	0,80	0,80	0,80	0,80	0,80	0,80	0,80
12739	Mercatorhof 5 Gouda	2,80	-0,21	Relatief	0 dB	0,80	0,80	0,80	0,80	0,80	0,80	0,80	0,80
12740	Mercatorhof 4 Gouda	2,80	-0,21	Relatief	0 dB	0,80	0,80	0,80	0,80	0,80	0,80	0,80	0,80
12741	Mercatorhof 3 Gouda	2,80	-0,21	Relatief	0 dB	0,80	0,80	0,80	0,80	0,80	0,80	0,80	0,80
12742	Mercatorhof 2 Gouda	2,80	-0,21	Relatief	0 dB	0,80	0,80	0,80	0,80	0,80	0,80	0,80	0,80
12743	Mercatorhof 1 Gouda	2,80	-0,21	Relatief	0 dB	0,80	0,80	0,80	0,80	0,80	0,80	0,80	0,80
12744	Wilde Wingerdlaan 12 Gouda	8,10	-0,84	Relatief	0 dB	0,80	0,80	0,80	0,80	0,80	0,80	0,80	0,80
12745	Gaspeldoornlaan 4 Gouda	3,10	-0,83	Relatief	0 dB	0,80	0,80	0,80	0,80	0,80	0,80	0,80	0,80
12746	Gaspeldoornlaan 6 Gouda	3,20	-0,83	Relatief	0 dB	0,80	0,80	0,80	0,80	0,80	0,80	0,80	0,80
12747	Sporkenhoutlaan 2 Gouda	9,00	-0,96	Relatief	0 dB	0,80	0,80	0,80	0,80	0,80	0,80	0,80	0,80
12748	Sporkenhoutlaan 4 Gouda	9,20	-0,96	Relatief	0 dB	0,80	0,80	0,80	0,80	0,80	0,80	0,80	0,80
12749	Sporkenhoutlaan 6 Gouda	8,80	-0,96	Relatief	0 dB	0,80	0,80	0,80	0,80	0,80	0,80	0,80	0,80
12750	Sporkenhoutlaan 8 Gouda	9,40	-0,97	Relatief	0 dB	0,80	0,80	0,80	0,80	0,80	0,80	0,80	0,80
12751	Vuurdoornlaan 1 Gouda	9,30	-0,97	Relatief	0 dB	0,80	0,80	0,80	0,80	0,80	0,80	0,80	0,80
12752	Vuurdoornlaan 3 Gouda	8,70	-0,97	Relatief	0 dB	0,80	0,80	0,80	0,80	0,80	0,80	0,80	0,80
12753	Vuurdoornlaan 5 Gouda	9,00	-0,97	Relatief	0 dB	0,80	0,80	0,80	0,80	0,80	0,80	0,80	0,80
12754	Vuurdoornlaan 7 Gouda	9,00	-0,98	Relatief	0 dB	0,80	0,80	0,80	0,80	0,80	0,80	0,80	0,80
12755	Sporkenhoutlaan 36 Gouda	9,20	-0,88	Relatief	0 dB	0,80	0,80	0,80	0,80	0,80	0,80	0,80	0,80
12756	Sporkenhoutlaan 34 Gouda	8,90	-0,88	Relatief	0 dB	0,80	0,80	0,80	0,80	0,80	0,80	0,80	0,80
12757	Sporkenhoutlaan 32 Gouda	9,00	-0,90	Relatief	0 dB	0,80	0,80	0,80	0,80	0,80	0,80	0,80	0,80
12758	Sporkenhoutlaan 30 Gouda	8,90	-0,92	Relatief	0 dB	0,80	0,80	0,80	0,80	0,80	0,80	0,80	0,80
12759	Molenmeesterslag 97 Gouda	10,60	-0,18	Relatief	0 dB	0,80	0,80	0,80	0,80	0,80	0,80	0,80	0,80
12760	Molenmeesterslag 99 Gouda	10,80	-0,21	Relatief	0 dB	0,80	0,80	0,80	0,80	0,80	0,80	0,80	0,80
12761	Molenmeesterslag 101 Gouda	10,50	-0,23	Relatief	0 dB	0,80	0,80	0,80	0,80	0,80	0,80	0,80	0,80
12762	Molenmeesterslag 103 Gouda	10,50	-0,24	Relatief	0 dB	0,80	0,80	0,80	0,80	0,80	0,80	0,80	0,80
12763	Molenmeesterslag 105 Gouda	10,30	-0,26	Relatief	0 dB	0,80	0,80	0,80	0,80	0,80	0,80	0,80	0,80
12764	Molenmeesterslag 107 Gouda	10,40	-0,28	Relatief	0 dB	0,80	0,80	0,80	0,80	0,80	0,80	0,80	0,80
12765	Molenmeesterslag 109 Gouda	10,70	-0,30	Relatief	0 dB	0,80	0,80	0,80	0,80	0,80	0,80	0,80	0,80
12766	Molenmeesterslag 111 Gouda	10,40	-0,31	Relatief	0 dB	0,80	0,80	0,80	0,80	0,80	0,80	0,80	0,80
12767	Waarsmanslag 16 Gouda	9,80	-0,64	Relatief	0 dB	0,80	0,80	0,80	0,80	0,80	0,80	0,80	0,80
12768	Waarsmanslag 18 Gouda	9,80	-0,64	Relatief	0 dB	0,80	0,80	0,80	0,80	0,80	0,80	0,80	0,80
12769	Ridder van Catsweg 79 Gouda	10,40	-0,37	Relatief	0 dB	0,80	0,80	0,80	0,80	0,80	0,80	0,80	0,80
12770	Ridder van Catsweg 246 Gouda	9,90	-0,40	Relatief	0 dB	0,80	0,80	0,80	0,80	0,80	0,80	0,80	0,80
12771	Poldermeesterslag 2 Gouda	8,80	-0,10	Relatief	0 dB	0,80	0,80	0,80	0,80	0,80	0,80	0,80	0,80
12772	Poldermeesterslag 4 Gouda	8,90	-0,10	Relatief	0 dB	0,80	0,80	0,80	0,80	0,80	0,80	0,80	0,80
12773	Poldermeesterslag 6 Gouda	8,90	-0,11	Relatief	0 dB	0,80	0,80	0,80	0,80	0,80	0,80	0,80	0,80
12774	Poldermeesterslag 8 Gouda	8,80	-0,12	Relatief	0 dB	0,80	0,80	0,80	0,80	0,80	0,80	0,80	0,80
12775	Poldermeesterslag 10 Gouda	8,90	-0,13	Relatief	0 dB	0,80	0,80	0,80	0,80	0,80	0,80	0,80	0,80
12776	Geen verblijfsobject	3,00	-0,17	Relatief	0 dB	0,80	0,80	0,80	0,80	0,80	0,80	0,80	0,80
12777	Poldermeesterslag 12 Gouda	8,90	-0,14	Relatief	0 dB	0,80	0,80	0,80	0,80	0,80	0,80	0,80	0,80
12778	Poldermeesterslag 14 Gouda	8,90	-0,15	Relatief	0 dB	0,80	0,80	0,80	0,80	0,80	0,80	0,80	0,80
12779	Geen verblijfsobject	3,00	-0,19	Relatief	0 dB	0,80	0,80	0,80	0,80	0,80	0,80	0,80	0,80

Model: 2023 wegverkeer incl. Rijksweg
Groep: (hoofdgroep)
Lijst van Gebouwen, voor rekenmethode Wegverkeerslawaai - RMG-2012, wegverkeer

Naam	Omschr.	Hoogte	Maaiveld	Hdef.	Cp	Refl. 63	Refl. 125	Refl. 250	Refl. 500	Refl. 1k	Refl. 2k	Refl. 4k	Refl. 8k
12780	Poldermeesterslag 16 Gouda	8,90	-0,16	Relatief	0 dB	0,80	0,80	0,80	0,80	0,80	0,80	0,80	0,80
12781	Poldermeesterslag 18 Gouda	8,80	-0,17	Relatief	0 dB	0,80	0,80	0,80	0,80	0,80	0,80	0,80	0,80
12782	Geen verblijfsobject	3,00	-0,21	Relatief	0 dB	0,80	0,80	0,80	0,80	0,80	0,80	0,80	0,80
12783	Poldermeesterslag 20 Gouda	8,80	-0,18	Relatief	0 dB	0,80	0,80	0,80	0,80	0,80	0,80	0,80	0,80
12784	Poldermeesterslag 22 Gouda	8,80	-0,19	Relatief	0 dB	0,80	0,80	0,80	0,80	0,80	0,80	0,80	0,80
12785	Geen verblijfsobject	3,00	-0,23	Relatief	0 dB	0,80	0,80	0,80	0,80	0,80	0,80	0,80	0,80
12786	Poldermeesterslag 24 Gouda	8,80	-0,20	Relatief	0 dB	0,80	0,80	0,80	0,80	0,80	0,80	0,80	0,80
12787	Poldermeesterslag 26 Gouda	8,80	-0,21	Relatief	0 dB	0,80	0,80	0,80	0,80	0,80	0,80	0,80	0,80
12788	Geen verblijfsobject	3,00	-0,25	Relatief	0 dB	0,80	0,80	0,80	0,80	0,80	0,80	0,80	0,80
12789	Geen verblijfsobject	3,00	-0,28	Relatief	0 dB	0,80	0,80	0,80	0,80	0,80	0,80	0,80	0,80
12790	Abel Tasmanlaan 19 Gouda	9,70	-0,18	Relatief	0 dB	0,80	0,80	0,80	0,80	0,80	0,80	0,80	0,80
12791	Leenmanslag 4 Gouda	7,70	-0,74	Relatief	0 dB	0,80	0,80	0,80	0,80	0,80	0,80	0,80	0,80
12792	Leenmanslag 6 Gouda	7,70	-0,73	Relatief	0 dB	0,80	0,80	0,80	0,80	0,80	0,80	0,80	0,80
12793	Leenmanslag 8 Gouda	7,80	-0,74	Relatief	0 dB	0,80	0,80	0,80	0,80	0,80	0,80	0,80	0,80
12794	Leenmanslag 10 Gouda	7,60	-0,75	Relatief	0 dB	0,80	0,80	0,80	0,80	0,80	0,80	0,80	0,80
12795	Leenmanslag 12 Gouda	7,60	-0,74	Relatief	0 dB	0,80	0,80	0,80	0,80	0,80	0,80	0,80	0,80
12796	Leenmanslag 14 Gouda	7,70	-0,75	Relatief	0 dB	0,80	0,80	0,80	0,80	0,80	0,80	0,80	0,80
12798	12797_Heuvellaan Gouda	15,50	-0,58	Relatief	0 dB	0,80	0,80	0,80	0,80	0,80	0,80	0,80	0,80
12799	Heuvellaan 152 Gouda	7,60	-0,58	Relatief	0 dB	0,80	0,80	0,80	0,80	0,80	0,80	0,80	0,80
12800	de Visserstraat 26 Gouda	8,30	-0,49	Relatief	0 dB	0,80	0,80	0,80	0,80	0,80	0,80	0,80	0,80
12801	de Visserstraat 28 Gouda	8,40	-0,49	Relatief	0 dB	0,80	0,80	0,80	0,80	0,80	0,80	0,80	0,80
12802	de Visserstraat 30 Gouda	8,30	-0,50	Relatief	0 dB	0,80	0,80	0,80	0,80	0,80	0,80	0,80	0,80
12803	de Visserstraat 32 Gouda	7,60	-0,50	Relatief	0 dB	0,80	0,80	0,80	0,80	0,80	0,80	0,80	0,80
12804	de Visserstraat 34 Gouda	7,90	-0,51	Relatief	0 dB	0,80	0,80	0,80	0,80	0,80	0,80	0,80	0,80
12805	de Visserstraat 40 Gouda	7,50	-0,51	Relatief	0 dB	0,80	0,80	0,80	0,80	0,80	0,80	0,80	0,80
12806	de Visserstraat 42 Gouda	8,30	-0,52	Relatief	0 dB	0,80	0,80	0,80	0,80	0,80	0,80	0,80	0,80
12807	de Visserstraat 44 Gouda	7,50	-0,52	Relatief	0 dB	0,80	0,80	0,80	0,80	0,80	0,80	0,80	0,80
12808	de Visserstraat 46 Gouda	8,40	-0,53	Relatief	0 dB	0,80	0,80	0,80	0,80	0,80	0,80	0,80	0,80
12809	de Visserstraat 48 Gouda	8,50	-0,53	Relatief	0 dB	0,80	0,80	0,80	0,80	0,80	0,80	0,80	0,80
12810	van Hallstraat 19 Gouda	3,10	-0,37	Relatief	0 dB	0,80	0,80	0,80	0,80	0,80	0,80	0,80	0,80
12811	van Hallstraat 20 Gouda	3,10	-0,37	Relatief	0 dB	0,80	0,80	0,80	0,80	0,80	0,80	0,80	0,80
12812	van Hallstraat 21 Gouda	3,10	-0,36	Relatief	0 dB	0,80	0,80	0,80	0,80	0,80	0,80	0,80	0,80
12813	van Hallstraat 22 Gouda	3,10	-0,35	Relatief	0 dB	0,80	0,80	0,80	0,80	0,80	0,80	0,80	0,80
12814	van Hallstraat 23 Gouda	4,10	-0,34	Relatief	0 dB	0,80	0,80	0,80	0,80	0,80	0,80	0,80	0,80
12815	van Hallstraat 24 Gouda	5,10	-0,33	Relatief	0 dB	0,80	0,80	0,80	0,80	0,80	0,80	0,80	0,80
12816	Columbuslaan 1 Gouda	8,40	-0,13	Relatief	0 dB	0,80	0,80	0,80	0,80	0,80	0,80	0,80	0,80
12817	Columbuslaan 3 Gouda	9,00	-0,13	Relatief	0 dB	0,80	0,80	0,80	0,80	0,80	0,80	0,80	0,80
12818	Columbuslaan 5 Gouda	8,40	-0,13	Relatief	0 dB	0,80	0,80	0,80	0,80	0,80	0,80	0,80	0,80
12819	Columbuslaan 7 Gouda	8,50	-0,13	Relatief	0 dB	0,80	0,80	0,80	0,80	0,80	0,80	0,80	0,80
12820	Zwolleweg 5 Gouda	10,70	-1,26	Relatief	0 dB	0,80	0,80	0,80	0,80	0,80	0,80	0,80	0,80
12821	Wethouder Venteweg 135 Gouda	8,30	0,30	Relatief	0 dB	0,80	0,80	0,80	0,80	0,80	0,80	0,80	0,80
12822	Wethouder Venteweg 137 Gouda	7,70	0,26	Relatief	0 dB	0,80	0,80	0,80	0,80	0,80	0,80	0,80	0,80
12823	Cort van der Lindenstraat 25 Gouda	7,40	-0,47	Relatief	0 dB	0,80	0,80	0,80	0,80	0,80	0,80	0,80	0,80
12824	Cort van der Lindenstraat 27 Gouda	8,20	-0,50	Relatief	0 dB	0,80	0,80	0,80	0,80	0,80	0,80	0,80	0,80
12825	Gaspeldoornlaan 8 Gouda	8,90	-0,84	Relatief	0 dB	0,80	0,80	0,80	0,80	0,80	0,80	0,80	0,80
12826	Gaspeldoornlaan 10 Gouda	10,40	-0,86	Relatief	0 dB	0,80	0,80	0,80	0,80	0,80	0,80	0,80	0,80
12827	Wilde Wingerdlaan 10 Gouda	8,50	-0,86	Relatief	0 dB	0,80	0,80	0,80	0,80	0,80	0,80	0,80	0,80
12828	Callunalaan 5 Gouda	3,10	-0,88	Relatief	0 dB	0,80	0,80	0,80	0,80	0,80	0,80	0,80	0,80
12829	Callunalaan 3 Gouda	2,80	-0,88	Relatief	0 dB	0,80	0,80	0,80	0,80	0,80	0,80	0,80	0,80
12830	Callunalaan 1 Gouda	2,80	-0,88	Relatief	0 dB	0,80	0,80	0,80	0,80	0,80	0,80	0,80	0,80
12831	Groen van Prinsterersingel 35 Gouda	9,60	0,02	Relatief	0 dB	0,80	0,80	0,80	0,80	0,80	0,80	0,80	0,80
12832	Groen van Prinsterersingel 37 Gouda	9,70	0,02	Relatief	0 dB	0,80	0,80	0,80	0,80	0,80	0,80	0,80	0,80
12833	Groen van Prinsterersingel 39 Gouda	9,10	0,01	Relatief	0 dB	0,80	0,80	0,80	0,80	0,80	0,80	0,80	0,80
12834	Groen van Prinsterersingel 41 Gouda	9,90	0,01	Relatief	0 dB	0,80	0,80	0,80	0,80	0,80	0,80	0,80	0,80
12835	Molenmeesterslag 52 Gouda	8,80	-0,17	Relatief	0 dB	0,80	0,80	0,80	0,80	0,80	0,80	0,80	0,80
12836	Molenmeesterslag 54 Gouda	8,70	-0,17	Relatief	0 dB	0,80	0,80	0,80	0,80	0,80	0,80	0,80	0,80
12837	Molenmeesterslag 56 Gouda	8,70	-0,18	Relatief	0 dB	0,80	0,80	0,80	0,80	0,80	0,80	0,80	0,80
12838	Molenmeesterslag 58 Gouda	8,80	-0,19	Relatief	0 dB	0,80	0,80	0,80	0,80	0,80	0,80	0,80	0,80
12839	Molenmeesterslag 60 Gouda	8,80	-0,20	Relatief	0 dB	0,80	0,80	0,80	0,80	0,80	0,80	0,80	0,80
12840	Geen verblijfsobject	3,00	-0,24	Relatief	0 dB	0,80	0,80	0,80	0,80	0,80	0,80	0,80	0,80
12841	Molenmeesterslag 62 Gouda	8,80	-0,21	Relatief	0 dB	0,80	0,80	0,80	0,80	0,80	0,80	0,80	0,80
12842	Geen verblijfsobject	3,00	-0,25	Relatief	0 dB	0,80	0,80	0,80	0,80	0,80	0,80	0,80	0,80
12843	Geen verblijfsobject	3,00	-0,28	Relatief	0 dB	0,80	0,80	0,80	0,80	0,80	0,80	0,80	0,80
12845	12844_Heemskerkstraat Gouda	12,20	-0,27	Relatief	0 dB	0,80	0,80	0,80	0,80	0,80	0,80	0,80	0,80
12847	12846_Heemskerkstraat Gouda	12,50	-0,26	Relatief	0 dB	0,80	0,80	0,80	0,80	0,80	0,80	0,80	0,80
12849	12848_Heemskerkstraat Gouda	12,40	-0,22	Relatief	0 dB	0,80	0,80	0,80	0,80	0,80	0,80	0,80	0,80
12851	12850_Heemskerkstraat Gouda	12,40	-0,15	Relatief	0 dB	0,80	0,80	0,80	0,80	0,80	0,80	0,80	0,80
12853	12852_Heemskerkstraat Gouda	12,60	-0,10	Relatief	0 dB	0,80	0,80	0,80	0,80	0,80	0,80	0,80	0,80
12855	12854_Heemskerkstraat Gouda	12,30	-0,06	Relatief	0 dB	0,80	0,80	0,80	0,80	0,80	0,80	0,80	0,80
12856	Beringlaan 1 Gouda	9,50	-0,12	Relatief	0 dB	0,80	0,80	0,80	0,80	0,80	0,80	0,80	0,80
12857	Beringlaan 3 Gouda	8,60	-0,14	Relatief	0 dB	0,80	0,80	0,80	0,80	0,80	0,80	0,80	0,80
12858	Beringlaan 5 Gouda	8,90	-0,15	Relatief	0 dB	0,80	0,80	0,80	0,80	0,80	0,80	0,80	0,80
12859	Beringlaan 7 Gouda	9,00	-0,16	Relatief	0 dB	0,80	0,80	0,80	0,80	0,80	0,80	0,80	0,80
12860	Livingstonelaan 1 Gouda	8,80	0,16	Relatief	0 dB	0,80	0,80	0,80	0,80	0,80	0,80	0,80	0,80
12861	Livingstonelaan 3 Gouda	8,60	0,16	Relatief	0 dB	0,80	0,80	0,80	0,80	0,80	0,80	0,80	0,80
12862	Livingstonelaan 5 Gouda	8,90	0,15	Relatief	0 dB	0,80	0,80	0,80	0,80	0,80	0,80	0,80	0,80
12863	Livingstonelaan 7 Gouda	9,30	0,15	Relatief	0 dB	0,80	0,80	0,80	0,80	0,80	0,80	0,80	0,80
12864	Marga Klompestraat 33 Gouda	9,50	-0,54	Relatief	0 dB	0,80	0,80	0,80	0,80	0,80	0,80	0,80	0,80
12865	Wethouder Venteweg 151 Gouda	7,20	0,08	Relatief	0 dB	0,80	0,80	0,80	0,80	0,80	0,80	0,80	0,80
12866	Waarsmanslag 20 Gouda	9,80	-0,65	Relatief	0 dB	0,80	0,80	0,80	0,80	0,80	0,80	0,80	0,80
12867	Waarsmanslag 22 Gouda	9,80	-0,66	Relatief	0 dB	0,80	0,80	0,80	0,80	0,80	0,80	0,80	0,80
12868	Waarsmanslag 24 Gouda	9,60	-0,67	Relatief	0 dB	0,80	0,80	0,80	0,80	0,80	0,80	0,80	0,80
12869	Waarsmanslag 26 Gouda	9,70	-0,67	Relatief	0 dB	0,80	0,80	0,80	0,80	0,80	0,80	0,80	0,80
12870	Waarsmanslag 28 Gouda	9,90	-0,68	Relatief	0 dB	0,80	0,80	0,80	0,80	0,80	0,80	0,80	0,80
12872	12871_Kampenringweg Gouda	7,40	-1,87	Relatief	0 dB	0,80	0,80	0,80	0,80	0,80	0,80	0,80	0,80
12873	Kampenringweg 7 Gouda	7,10	-1,87	Relatief	0 dB	0,80	0,80	0,80	0,80	0,80	0,80	0,80	0,80
12874	Kampenringweg 3 Gouda	7,10	-1,88	Relatief	0 dB	0,80	0,80	0,80	0,80	0,80	0,80	0,80	0,80
12875	Ericalaan 31 Gouda	9,00	-0,83	Relatief	0 dB	0,80	0,80	0,80	0,80	0,80	0,80	0,80	0,80
12876	Ericalaan 29 Gouda	9,00	-0,83	Relatief	0 dB	0,80	0,80	0,80	0,80	0,80	0,80	0,80	0,80
12877	Ericalaan 27 Gouda	9,00	-0,84	Relatief	0 dB	0,80	0,80	0,80	0,80	0,80	0,80	0,80	0,80
12878	Ericalaan 25 Gouda	8,90	-0,83	Relatief	0 dB	0,80	0,80	0,80	0,80	0,80	0,80	0,80	0,80
12879	Ericalaan 23 Gouda	9,00	-0,94	Relatief	0 dB	0,80	0,80	0,80	0,80	0,80	0,80	0,80	0,80
12880	Ericalaan 21 Gouda	9,00	-1,01	Relatief	0 dB	0,80	0,80	0,80	0,80	0,80	0,80	0,80	0,80
12881	Livingstonelaan 25 Gouda	8,60	0,11	Relatief	0 dB	0,80	0,80	0,80	0,80	0,80	0,80	0,80	0,80
12882	Livingstonelaan 27 Gouda	8,90	0,11	Relatief	0 dB	0,80	0,80	0,80	0,80	0,80	0,80	0,80	0,80
12883	Livingstonelaan 29 Gouda	8,70	0,10	Relatief	0 dB	0,80	0,80	0,80	0,80	0,80	0,80	0,80	0,80
12884	Livingstonelaan 31 Gouda	8,80	0,10	Relatief	0 dB	0,80	0,80	0,80	0,80	0,80	0,80	0,80	0,80
12885	Livingstonelaan 33 Gouda	9,10	0,11	Relatief	0 dB	0,80	0,80	0,80	0,80	0,80	0,80	0,80	0,80
12886	Livingstonelaan 35 Gouda	9,30	0,09	Relatief	0 dB	0,80	0,80	0,80	0,80	0,80	0,80	0,80	0,80
12887	Groenhovenpark 2 Gouda	5,00	-0,68	Relatief	0 dB	0,80	0,80	0,80	0,80	0,80	0,80	0,80	0,80

Model: 2023 wegverkeer incl. Rijksweg
Groep: (hoofdgroep)
Lijst van Gebouwen, voor rekenmethode Wegverkeerslawaai - RMG-2012, wegverkeer

Naam	Omschr.	Hoogte	Maaiveld	Hdef.	Cp	Refl. 63	Refl. 125	Refl. 250	Refl. 500	Refl. 1k	Refl. 2k	Refl. 4k	Refl. 8k
12888	Hanzeweg 6 Gouda	8,60	-1,39	Relatief	0 dB	0,80	0,80	0,80	0,80	0,80	0,80	0,80	0,80
12890	12889_Groenhovenpark Gouda	12,30	-0,77	Relatief	0 dB	0,80	0,80	0,80	0,80	0,80	0,80	0,80	0,80
12891	Joris van Spilbergenlaan 1 Gouda	8,60	-0,33	Relatief	0 dB	0,80	0,80	0,80	0,80	0,80	0,80	0,80	0,80
12892	Joris van Spilbergenlaan 3 Gouda	8,90	-0,33	Relatief	0 dB	0,80	0,80	0,80	0,80	0,80	0,80	0,80	0,80
12893	Joris van Spilbergenlaan 5 Gouda	8,50	-0,35	Relatief	0 dB	0,80	0,80	0,80	0,80	0,80	0,80	0,80	0,80
12894	Joris van Spilbergenlaan 7 Gouda	9,00	-0,37	Relatief	0 dB	0,80	0,80	0,80	0,80	0,80	0,80	0,80	0,80
12895	Wethouder Venteweg 204 Gouda	8,90	0,18	Relatief	0 dB	0,80	0,80	0,80	0,80	0,80	0,80	0,80	0,80
12896	Wethouder Venteweg 206 Gouda	8,00	0,18	Relatief	0 dB	0,80	0,80	0,80	0,80	0,80	0,80	0,80	0,80
12897	Wethouder Venteweg 208 Gouda	6,90	0,18	Relatief	0 dB	0,80	0,80	0,80	0,80	0,80	0,80	0,80	0,80
12898	Wethouder Venteweg 210 Gouda	7,00	0,17	Relatief	0 dB	0,80	0,80	0,80	0,80	0,80	0,80	0,80	0,80
12899	Colijnstraat 3 Gouda	8,20	-0,31	Relatief	0 dB	0,80	0,80	0,80	0,80	0,80	0,80	0,80	0,80
12900	Colijnstraat 5 Gouda	7,50	-0,32	Relatief	0 dB	0,80	0,80	0,80	0,80	0,80	0,80	0,80	0,80
12901	Colijnstraat 7 Gouda	7,60	-0,30	Relatief	0 dB	0,80	0,80	0,80	0,80	0,80	0,80	0,80	0,80
12902	Colijnstraat 9 Gouda	8,30	-0,30	Relatief	0 dB	0,80	0,80	0,80	0,80	0,80	0,80	0,80	0,80
12903	Colijnstraat 11 Gouda	7,50	-0,30	Relatief	0 dB	0,80	0,80	0,80	0,80	0,80	0,80	0,80	0,80
12904	Colijnstraat 13 Gouda	7,70	-0,31	Relatief	0 dB	0,80	0,80	0,80	0,80	0,80	0,80	0,80	0,80
12905	Colijnstraat 15 Gouda	8,30	-0,31	Relatief	0 dB	0,80	0,80	0,80	0,80	0,80	0,80	0,80	0,80
12906	Colijnstraat 17 Gouda	7,70	-0,29	Relatief	0 dB	0,80	0,80	0,80	0,80	0,80	0,80	0,80	0,80
12907	Colijnstraat 19 Gouda	8,40	-0,29	Relatief	0 dB	0,80	0,80	0,80	0,80	0,80	0,80	0,80	0,80
12908	Colijnstraat 21 Gouda	8,40	-0,30	Relatief	0 dB	0,80	0,80	0,80	0,80	0,80	0,80	0,80	0,80
12909	Colijnstraat 23 Gouda	8,30	-0,34	Relatief	0 dB	0,80	0,80	0,80	0,80	0,80	0,80	0,80	0,80
12910	Abel Tasmanlaan 62 Gouda	10,00	-0,55	Relatief	0 dB	0,80	0,80	0,80	0,80	0,80	0,80	0,80	0,80
12911	Abel Tasmanlaan 60 Gouda	9,90	-0,55	Relatief	0 dB	0,80	0,80	0,80	0,80	0,80	0,80	0,80	0,80
12912	Wethouder Venteweg 119 Gouda	8,70	0,41	Relatief	0 dB	0,80	0,80	0,80	0,80	0,80	0,80	0,80	0,80
12914	12913_Thorbeckelaan Gouda	12,30	0,43	Relatief	0 dB	0,80	0,80	0,80	0,80	0,80	0,80	0,80	0,80
12916	12915_Thorbeckelaan Gouda	12,10	0,43	Relatief	0 dB	0,80	0,80	0,80	0,80	0,80	0,80	0,80	0,80
12917	Abel Tasmanlaan 44 Gouda	9,10	-0,44	Relatief	0 dB	0,80	0,80	0,80	0,80	0,80	0,80	0,80	0,80
12918	Abel Tasmanlaan 46 Gouda	9,00	-0,48	Relatief	0 dB	0,80	0,80	0,80	0,80	0,80	0,80	0,80	0,80
12919	Abel Tasmanlaan 48 Gouda	8,80	-0,48	Relatief	0 dB	0,80	0,80	0,80	0,80	0,80	0,80	0,80	0,80
12920	Abel Tasmanlaan 50 Gouda	9,00	-0,50	Relatief	0 dB	0,80	0,80	0,80	0,80	0,80	0,80	0,80	0,80
12921	Abel Tasmanlaan 52 Gouda	8,90	-0,50	Relatief	0 dB	0,80	0,80	0,80	0,80	0,80	0,80	0,80	0,80
12922	Abel Tasmanlaan 54 Gouda	9,00	-0,51	Relatief	0 dB	0,80	0,80	0,80	0,80	0,80	0,80	0,80	0,80
12923	Abel Tasmanlaan 56 Gouda	8,90	-0,50	Relatief	0 dB	0,80	0,80	0,80	0,80	0,80	0,80	0,80	0,80
12924	Abel Tasmanlaan 58 Gouda	8,80	-0,51	Relatief	0 dB	0,80	0,80	0,80	0,80	0,80	0,80	0,80	0,80
12925	Abel Tasmanlaan 25 Gouda	7,30	-0,12	Relatief	0 dB	0,80	0,80	0,80	0,80	0,80	0,80	0,80	0,80
12926	Abel Tasmanlaan 23 Gouda	7,40	-0,12	Relatief	0 dB	0,80	0,80	0,80	0,80	0,80	0,80	0,80	0,80
12927	Marga Klompestraat 1 Gouda	10,10	-0,41	Relatief	0 dB	0,80	0,80	0,80	0,80	0,80	0,80	0,80	0,80
12928	Marga Klompestraat 3 Gouda	9,70	-0,41	Relatief	0 dB	0,80	0,80	0,80	0,80	0,80	0,80	0,80	0,80
12929	Ridder van Catsweg 73 Gouda	10,60	-0,36	Relatief	0 dB	0,80	0,80	0,80	0,80	0,80	0,80	0,80	0,80
12930	Ridder van Catsweg 75 Gouda	10,10	-0,36	Relatief	0 dB	0,80	0,80	0,80	0,80	0,80	0,80	0,80	0,80
12931	Ridder van Catsweg 77 Gouda	9,90	-0,36	Relatief	0 dB	0,80	0,80	0,80	0,80	0,80	0,80	0,80	0,80
12932	Cort van der Lindenstraat 29 Gouda	8,20	-0,49	Relatief	0 dB	0,80	0,80	0,80	0,80	0,80	0,80	0,80	0,80
12933	Cort van der Lindenstraat 31 Gouda	7,50	-0,50	Relatief	0 dB	0,80	0,80	0,80	0,80	0,80	0,80	0,80	0,80
12934	Cort van der Lindenstraat 33 Gouda	7,50	-0,50	Relatief	0 dB	0,80	0,80	0,80	0,80	0,80	0,80	0,80	0,80
12935	Cort van der Lindenstraat 39 Gouda	7,50	-0,50	Relatief	0 dB	0,80	0,80	0,80	0,80	0,80	0,80	0,80	0,80
12936	Cort van der Lindenstraat 41 Gouda	7,60	-0,51	Relatief	0 dB	0,80	0,80	0,80	0,80	0,80	0,80	0,80	0,80
12937	Cort van der Lindenstraat 43 Gouda	8,30	-0,50	Relatief	0 dB	0,80	0,80	0,80	0,80	0,80	0,80	0,80	0,80
12938	Cort van der Lindenstraat 45 Gouda	8,30	-0,50	Relatief	0 dB	0,80	0,80	0,80	0,80	0,80	0,80	0,80	0,80
12939	Cort van der Lindenstraat 47 Gouda	7,80	-0,51	Relatief	0 dB	0,80	0,80	0,80	0,80	0,80	0,80	0,80	0,80
12940	Abel Tasmanlaan 9 Gouda	8,90	0,06	Relatief	0 dB	0,80	0,80	0,80	0,80	0,80	0,80	0,80	0,80
12941	Columbushof 2 Gouda	6,70	-0,55	Relatief	0 dB	0,80	0,80	0,80	0,80	0,80	0,80	0,80	0,80
12942	Columbushof 3 Gouda	6,60	-0,55	Relatief	0 dB	0,80	0,80	0,80	0,80	0,80	0,80	0,80	0,80
12943	Columbushof 4 Gouda	3,00	-0,55	Relatief	0 dB	0,80	0,80	0,80	0,80	0,80	0,80	0,80	0,80
12944	Columbushof 5 Gouda	2,70	-0,56	Relatief	0 dB	0,80	0,80	0,80	0,80	0,80	0,80	0,80	0,80
12945	Columbushof 6 Gouda	2,70	-0,56	Relatief	0 dB	0,80	0,80	0,80	0,80	0,80	0,80	0,80	0,80
12946	Columbushof 7 Gouda	2,70	-0,56	Relatief	0 dB	0,80	0,80	0,80	0,80	0,80	0,80	0,80	0,80
12947	de Kempenaerstraat 1 Gouda	7,80	-0,46	Relatief	0 dB	0,80	0,80	0,80	0,80	0,80	0,80	0,80	0,80
12948	de Kempenaerstraat 3 Gouda	7,80	-0,46	Relatief	0 dB	0,80	0,80	0,80	0,80	0,80	0,80	0,80	0,80
12949	de Kempenaerstraat 5 Gouda	8,60	-0,47	Relatief	0 dB	0,80	0,80	0,80	0,80	0,80	0,80	0,80	0,80
12950	de Kempenaerstraat 7 Gouda	8,60	-0,48	Relatief	0 dB	0,80	0,80	0,80	0,80	0,80	0,80	0,80	0,80
12951	de Kempenaerstraat 9 Gouda	7,70	-0,49	Relatief	0 dB	0,80	0,80	0,80	0,80	0,80	0,80	0,80	0,80
12952	de Kempenaerstraat 11 Gouda	8,30	-0,49	Relatief	0 dB	0,80	0,80	0,80	0,80	0,80	0,80	0,80	0,80
12954	12953_Wilde Wingerdlaan Gouda	19,00	-0,77	Relatief	0 dB	0,80	0,80	0,80	0,80	0,80	0,80	0,80	0,80
12955	Troelstralaan 6 Gouda	8,70	0,77	Relatief	0 dB	0,80	0,80	0,80	0,80	0,80	0,80	0,80	0,80
12956	Troelstralaan 7 Gouda	8,50	0,77	Relatief	0 dB	0,80	0,80	0,80	0,80	0,80	0,80	0,80	0,80
12957	Abel Tasmanlaan 7 Gouda	8,60	0,09	Relatief	0 dB	0,80	0,80	0,80	0,80	0,80	0,80	0,80	0,80
12958	Abel Tasmanlaan 5a Gouda	8,60	0,09	Relatief	0 dB	0,80	0,80	0,80	0,80	0,80	0,80	0,80	0,80
12959	Colijnstraat 25 Gouda	8,30	-0,34	Relatief	0 dB	0,80	0,80	0,80	0,80	0,80	0,80	0,80	0,80
12960	Wethouder Venteweg 153 Gouda	7,20	0,09	Relatief	0 dB	0,80	0,80	0,80	0,80	0,80	0,80	0,80	0,80
12961	Geen verblijfsobject	5,20	0,08	Relatief	0 dB	0,80	0,80	0,80	0,80	0,80	0,80	0,80	0,80
12962	Poldermeesterslag 25 Gouda	8,90	-0,32	Relatief	0 dB	0,80	0,80	0,80	0,80	0,80	0,80	0,80	0,80
12963	Geen verblijfsobject	3,00	-0,31	Relatief	0 dB	0,80	0,80	0,80	0,80	0,80	0,80	0,80	0,80
12964	Poldermeesterslag 27 Gouda	8,90	-0,33	Relatief	0 dB	0,80	0,80	0,80	0,80	0,80	0,80	0,80	0,80
12965	Poldermeesterslag 29 Gouda	8,80	-0,34	Relatief	0 dB	0,80	0,80	0,80	0,80	0,80	0,80	0,80	0,80
12966	Poldermeesterslag 31 Gouda	9,00	-0,39	Relatief	0 dB	0,80	0,80	0,80	0,80	0,80	0,80	0,80	0,80
12967	Geen verblijfsobject	3,00	-0,33	Relatief	0 dB	0,80	0,80	0,80	0,80	0,80	0,80	0,80	0,80
12968	Poldermeesterslag 33 Gouda	9,10	-0,40	Relatief	0 dB	0,80	0,80	0,80	0,80	0,80	0,80	0,80	0,80
12969	Poldermeesterslag 35 Gouda	9,00	-0,41	Relatief	0 dB	0,80	0,80	0,80	0,80	0,80	0,80	0,80	0,80
12970	Geen verblijfsobject	3,00	-0,35	Relatief	0 dB	0,80	0,80	0,80	0,80	0,80	0,80	0,80	0,80
12971	Gaspeldoornlaan 1 Gouda	2,90	-0,84	Relatief	0 dB	0,80	0,80	0,80	0,80	0,80	0,80	0,80	0,80
12972	Gaspeldoornlaan 3 Gouda	3,00	-0,84	Relatief	0 dB	0,80	0,80	0,80	0,80	0,80	0,80	0,80	0,80
12973	Poldermeesterslag 42 Gouda	8,90	-0,41	Relatief	0 dB	0,80	0,80	0,80	0,80	0,80	0,80	0,80	0,80
12974	Poldermeesterslag 44 Gouda	9,10	-0,41	Relatief	0 dB	0,80	0,80	0,80	0,80	0,80	0,80	0,80	0,80
12975	Poldermeesterslag 46 Gouda	8,90	-0,42	Relatief	0 dB	0,80	0,80	0,80	0,80	0,80	0,80	0,80	0,80
12976	Poldermeesterslag 48 Gouda	9,00	-0,43	Relatief	0 dB	0,80	0,80	0,80	0,80	0,80	0,80	0,80	0,80
12977	Poldermeesterslag 50 Gouda	9,10	-0,44	Relatief	0 dB	0,80	0,80	0,80	0,80	0,80	0,80	0,80	0,80
12978	Geen verblijfsobject	3,00	-0,47	Relatief	0 dB	0,80	0,80	0,80	0,80	0,80	0,80	0,80	0,80
12979	Poldermeesterslag 52 Gouda	9,10	-0,45	Relatief	0 dB	0,80	0,80	0,80	0,80	0,80	0,80	0,80	0,80
12980	Geen verblijfsobject	3,00	-0,49	Relatief	0 dB	0,80	0,80	0,80	0,80	0,80	0,80	0,80	0,80
12981	Wilde Wingerdlaan 11 Gouda	9,00	-0,88	Relatief	0 dB	0,80	0,80	0,80	0,80	0,80	0,80	0,80	0,80
12982	Wilde Wingerdlaan 9 Gouda	9,10	-0,88	Relatief	0 dB	0,80	0,80	0,80	0,80	0,80	0,80	0,80	0,80
12983	Wilde Wingerdlaan 7 Gouda	9,20	-0,89	Relatief	0 dB	0,80	0,80	0,80	0,80	0,80	0,80	0,80	0,80
12984	Wilde Wingerdlaan 5 Gouda	9,20	-0,90	Relatief	0 dB	0,80	0,80	0,80	0,80	0,80	0,80	0,80	0,80
12985	Wilde Wingerdlaan 3 Gouda	8,90	-0,92	Relatief	0 dB	0,80	0,80	0,80	0,80	0,80	0,80	0,80	0,80
12986	Wilde Wingerdlaan 1 Gouda	9,00	-0,92	Relatief	0 dB	0,80	0,80	0,80	0,80	0,80	0,80	0,80	0,80
12987	Wethouder Venteweg 212 Gouda	8,20	0,16	Relatief	0 dB	0,80	0,80	0,80	0,80	0,80	0,80	0,80	0,80
12988	Wethouder Venteweg 214 Gouda	8,30	0,15	Relatief	0 dB	0,80	0,80	0,80	0,80	0,80	0,80	0,80	0,80
12989	Wethouder Venteweg 216 Gouda	9,10	0,15	Relatief	0 dB	0,80	0,80	0,80	0,80	0,80	0,80	0,80	0,80
12990	Wethouder Venteweg 218 Gouda	6,90	0,13	Relatief	0 dB	0,80	0,80	0,80	0,80	0,80	0,80	0,80	0,80
12991	Wethouder Venteweg 220 Gouda	6,30	0,12	Relatief	0 dB	0,80	0,80	0,80	0,80	0,80	0,80	0,80	0,80

Model: 2023 wegverkeer incl. Rijksweg
Groep: (hoofdgroep)
Lijst van Gebouwen, voor rekenmethode Wegverkeerslawaai - RMG-2012, wegverkeer

Naam	Omschr.	Hoogte	Maaiveld	Hdef.	Cp	Refl. 63	Refl. 125	Refl. 250	Refl. 500	Refl. 1k	Refl. 2k	Refl. 4k	Refl. 8k
12992	Wethouder Venteweg 222 Gouda	8,10	0,12	Relatief	0 dB	0,80	0,80	0,80	0,80	0,80	0,80	0,80	0,80
12993	Scottlaan 23 Gouda	8,80	-0,10	Relatief	0 dB	0,80	0,80	0,80	0,80	0,80	0,80	0,80	0,80
12994	Scottlaan 21 Gouda	9,50	-0,10	Relatief	0 dB	0,80	0,80	0,80	0,80	0,80	0,80	0,80	0,80
12995	Scottlaan 19 Gouda	8,60	-0,08	Relatief	0 dB	0,80	0,80	0,80	0,80	0,80	0,80	0,80	0,80
12996	Scottlaan 17 Gouda	8,60	-0,07	Relatief	0 dB	0,80	0,80	0,80	0,80	0,80	0,80	0,80	0,80
12997	Kesperstraat 11 Gouda	8,90	-0,63	Relatief	0 dB	0,80	0,80	0,80	0,80	0,80	0,80	0,80	0,80
12998	Kesperstraat 9 Gouda	9,10	-0,63	Relatief	0 dB	0,80	0,80	0,80	0,80	0,80	0,80	0,80	0,80
12999	Kesperstraat 7 Gouda	9,00	-0,63	Relatief	0 dB	0,80	0,80	0,80	0,80	0,80	0,80	0,80	0,80
13000	Kesperstraat 5 Gouda	9,10	-0,63	Relatief	0 dB	0,80	0,80	0,80	0,80	0,80	0,80	0,80	0,80
13001	Kesperstraat 3 Gouda	9,00	-0,63	Relatief	0 dB	0,80	0,80	0,80	0,80	0,80	0,80	0,80	0,80
13002	Kesperstraat 1 Gouda	9,30	-0,63	Relatief	0 dB	0,80	0,80	0,80	0,80	0,80	0,80	0,80	0,80
13003	Joris van Spilbergenlaan 2 Gouda	9,20	-0,17	Relatief	0 dB	0,80	0,80	0,80	0,80	0,80	0,80	0,80	0,80
13004	Joris van Spilbergenlaan 4 Gouda	8,70	-0,17	Relatief	0 dB	0,80	0,80	0,80	0,80	0,80	0,80	0,80	0,80
13005	Joris van Spilbergenlaan 6 Gouda	9,10	-0,17	Relatief	0 dB	0,80	0,80	0,80	0,80	0,80	0,80	0,80	0,80
13006	Joris van Spilbergenlaan 8 Gouda	8,70	-0,17	Relatief	0 dB	0,80	0,80	0,80	0,80	0,80	0,80	0,80	0,80
13007	Groen van Prinsterersingel 48 Gouda	5,90	0,09	Relatief	0 dB	0,80	0,80	0,80	0,80	0,80	0,80	0,80	0,80
13008	Geen verblijfsobject	3,00	-0,98	Relatief	0 dB	0,80	0,80	0,80	0,80	0,80	0,80	0,80	0,80
13009	Geen verblijfsobject	3,00	-0,98	Relatief	0 dB	0,80	0,80	0,80	0,80	0,80	0,80	0,80	0,80
13010	Geen verblijfsobject	3,00	-0,98	Relatief	0 dB	0,80	0,80	0,80	0,80	0,80	0,80	0,80	0,80
13011	Geen verblijfsobject	3,00	-0,98	Relatief	0 dB	0,80	0,80	0,80	0,80	0,80	0,80	0,80	0,80
13013	13012_Vuurdoornlaan Gouda	7,80	-0,99	Relatief	0 dB	0,80	0,80	0,80	0,80	0,80	0,80	0,80	0,80
13014	Leenmanslag 16 Gouda	7,70	-0,76	Relatief	0 dB	0,80	0,80	0,80	0,80	0,80	0,80	0,80	0,80
13015	Leenmanslag 18 Gouda	7,70	-0,77	Relatief	0 dB	0,80	0,80	0,80	0,80	0,80	0,80	0,80	0,80
13016	Leenmanslag 20 Gouda	7,80	-0,76	Relatief	0 dB	0,80	0,80	0,80	0,80	0,80	0,80	0,80	0,80
13017	Leenmanslag 22 Gouda	8,40	-0,77	Relatief	0 dB	0,80	0,80	0,80	0,80	0,80	0,80	0,80	0,80
13019	13018_Thorbeckelaan Gouda	12,10	0,66	Relatief	0 dB	0,80	0,80	0,80	0,80	0,80	0,80	0,80	0,80
13021	13020_Thorbeckelaan Gouda	12,10	0,66	Relatief	0 dB	0,80	0,80	0,80	0,80	0,80	0,80	0,80	0,80
13023	13022_Thorbeckelaan Gouda	12,20	0,76	Relatief	0 dB	0,80	0,80	0,80	0,80	0,80	0,80	0,80	0,80
13024	Groen van Prinsterersingel 2 Gouda	7,50	0,27	Relatief	0 dB	0,80	0,80	0,80	0,80	0,80	0,80	0,80	0,80
13025	Groen van Prinsterersingel 4 Gouda	8,30	0,28	Relatief	0 dB	0,80	0,80	0,80	0,80	0,80	0,80	0,80	0,80
13026	Groen van Prinsterersingel 6 Gouda	8,20	0,25	Relatief	0 dB	0,80	0,80	0,80	0,80	0,80	0,80	0,80	0,80
13027	Groen van Prinsterersingel 12 Gouda	7,30	0,24	Relatief	0 dB	0,80	0,80	0,80	0,80	0,80	0,80	0,80	0,80
13028	Groen van Prinsterersingel 14 Gouda	7,30	0,23	Relatief	0 dB	0,80	0,80	0,80	0,80	0,80	0,80	0,80	0,80
13029	Groen van Prinsterersingel 16 Gouda	7,40	0,23	Relatief	0 dB	0,80	0,80	0,80	0,80	0,80	0,80	0,80	0,80
13031	13030_Idenburgstraat Gouda	12,40	-0,15	Relatief	0 dB	0,80	0,80	0,80	0,80	0,80	0,80	0,80	0,80
13033	13032_Idenburgstraat Gouda	12,20	-0,15	Relatief	0 dB	0,80	0,80	0,80	0,80	0,80	0,80	0,80	0,80
13035	13034_Idenburgstraat Gouda	12,30	-0,05	Relatief	0 dB	0,80	0,80	0,80	0,80	0,80	0,80	0,80	0,80
13037	13036_Marga Klompestraat Gouda	14,60	-0,45	Relatief	0 dB	0,80	0,80	0,80	0,80	0,80	0,80	0,80	0,80
13038	Rentmeesterslag 6 Gouda	9,50	-0,40	Relatief	0 dB	0,80	0,80	0,80	0,80	0,80	0,80	0,80	0,80
13039	Rentmeesterslag 8 Gouda	9,10	-0,40	Relatief	0 dB	0,80	0,80	0,80	0,80	0,80	0,80	0,80	0,80
13040	Geen verblijfsobject	3,00	-0,39	Relatief	0 dB	0,80	0,80	0,80	0,80	0,80	0,80	0,80	0,80
13041	Rentmeesterslag 10 Gouda	8,70	-0,41	Relatief	0 dB	0,80	0,80	0,80	0,80	0,80	0,80	0,80	0,80
13042	Rentmeesterslag 12 Gouda	8,80	-0,41	Relatief	0 dB	0,80	0,80	0,80	0,80	0,80	0,80	0,80	0,80
13043	Rentmeesterslag 14 Gouda	8,80	-0,47	Relatief	0 dB	0,80	0,80	0,80	0,80	0,80	0,80	0,80	0,80
13044	Rentmeesterslag 16 Gouda	8,90	-0,43	Relatief	0 dB	0,80	0,80	0,80	0,80	0,80	0,80	0,80	0,80
13045	Geen verblijfsobject	3,00	-0,41	Relatief	0 dB	0,80	0,80	0,80	0,80	0,80	0,80	0,80	0,80
13046	Rentmeesterslag 18 Gouda	8,70	-0,49	Relatief	0 dB	0,80	0,80	0,80	0,80	0,80	0,80	0,80	0,80
13047	Rentmeesterslag 20 Gouda	8,70	-0,50	Relatief	0 dB	0,80	0,80	0,80	0,80	0,80	0,80	0,80	0,80
13048	Geen verblijfsobject	3,00	-0,43	Relatief	0 dB	0,80	0,80	0,80	0,80	0,80	0,80	0,80	0,80
13049	Rentmeesterslag 22 Gouda	8,70	-0,51	Relatief	0 dB	0,80	0,80	0,80	0,80	0,80	0,80	0,80	0,80
13050	Colijnstraat 27 Gouda	7,50	-0,32	Relatief	0 dB	0,80	0,80	0,80	0,80	0,80	0,80	0,80	0,80
13051	Colijnstraat 29 Gouda	8,50	-0,35	Relatief	0 dB	0,80	0,80	0,80	0,80	0,80	0,80	0,80	0,80
13052	Colijnstraat 31 Gouda	8,50	-0,37	Relatief	0 dB	0,80	0,80	0,80	0,80	0,80	0,80	0,80	0,80
13053	Colijnstraat 33 Gouda	7,60	-0,35	Relatief	0 dB	0,80	0,80	0,80	0,80	0,80	0,80	0,80	0,80
13054	Colijnstraat 39 Gouda	7,50	-0,36	Relatief	0 dB	0,80	0,80	0,80	0,80	0,80	0,80	0,80	0,80
13055	Colijnstraat 41 Gouda	8,30	-0,36	Relatief	0 dB	0,80	0,80	0,80	0,80	0,80	0,80	0,80	0,80
13056	Colijnstraat 43 Gouda	7,60	-0,39	Relatief	0 dB	0,80	0,80	0,80	0,80	0,80	0,80	0,80	0,80
13057	Colijnstraat 45 Gouda	8,50	-0,37	Relatief	0 dB	0,80	0,80	0,80	0,80	0,80	0,80	0,80	0,80
13058	Colijnstraat 47 Gouda	8,60	-0,35	Relatief	0 dB	0,80	0,80	0,80	0,80	0,80	0,80	0,80	0,80
13059	Wethouder Venteweg 136 Gouda	6,90	0,12	Relatief	0 dB	0,80	0,80	0,80	0,80	0,80	0,80	0,80	0,80
13060	Wethouder Venteweg 138 Gouda	6,80	0,12	Relatief	0 dB	0,80	0,80	0,80	0,80	0,80	0,80	0,80	0,80
13061	Wethouder Venteweg 140 Gouda	6,90	0,10	Relatief	0 dB	0,80	0,80	0,80	0,80	0,80	0,80	0,80	0,80
13062	Wethouder Venteweg 142 Gouda	6,80	0,10	Relatief	0 dB	0,80	0,80	0,80	0,80	0,80	0,80	0,80	0,80
13063	Wethouder Venteweg 144 Gouda	8,50	0,08	Relatief	0 dB	0,80	0,80	0,80	0,80	0,80	0,80	0,80	0,80
13064	Wethouder Venteweg 146 Gouda	9,30	0,08	Relatief	0 dB	0,80	0,80	0,80	0,80	0,80	0,80	0,80	0,80
13065	Wethouder Venteweg 148 Gouda	8,90	0,07	Relatief	0 dB	0,80	0,80	0,80	0,80	0,80	0,80	0,80	0,80
13066	Wethouder Venteweg 150 Gouda	9,30	0,06	Relatief	0 dB	0,80	0,80	0,80	0,80	0,80	0,80	0,80	0,80
13067	Wethouder Venteweg 152 Gouda	7,60	0,19	Relatief	0 dB	0,80	0,80	0,80	0,80	0,80	0,80	0,80	0,80
13068	Wethouder Venteweg 154 Gouda	6,90	0,40	Relatief	0 dB	0,80	0,80	0,80	0,80	0,80	0,80	0,80	0,80
13069	Wethouder Venteweg 156 Gouda	6,90	0,39	Relatief	0 dB	0,80	0,80	0,80	0,80	0,80	0,80	0,80	0,80
13070	Wethouder Venteweg 158 Gouda	6,80	0,37	Relatief	0 dB	0,80	0,80	0,80	0,80	0,80	0,80	0,80	0,80
13071	Stanleylaan 23 Gouda	9,10	-0,16	Relatief	0 dB	0,80	0,80	0,80	0,80	0,80	0,80	0,80	0,80
13072	Stanleylaan 21 Gouda	8,80	-0,18	Relatief	0 dB	0,80	0,80	0,80	0,80	0,80	0,80	0,80	0,80
13073	Stanleylaan 19 Gouda	9,10	-0,19	Relatief	0 dB	0,80	0,80	0,80	0,80	0,80	0,80	0,80	0,80
13074	Stanleylaan 17 Gouda	9,00	-0,20	Relatief	0 dB	0,80	0,80	0,80	0,80	0,80	0,80	0,80	0,80
13075	Molenmeesterslag 41 Gouda	10,20	0,13	Relatief	0 dB	0,80	0,80	0,80	0,80	0,80	0,80	0,80	0,80
13076	Molenmeesterslag 43 Gouda	10,40	0,13	Relatief	0 dB	0,80	0,80	0,80	0,80	0,80	0,80	0,80	0,80
13077	Molenmeesterslag 45 Gouda	10,20	0,12	Relatief	0 dB	0,80	0,80	0,80	0,80	0,80	0,80	0,80	0,80
13078	Molenmeesterslag 47 Gouda	10,50	0,11	Relatief	0 dB	0,80	0,80	0,80	0,80	0,80	0,80	0,80	0,80
13079	Molenmeesterslag 49 Gouda	10,20	0,10	Relatief	0 dB	0,80	0,80	0,80	0,80	0,80	0,80	0,80	0,80
13080	Wilde Wingerdlaan 14 Gouda	9,00	-0,84	Relatief	0 dB	0,80	0,80	0,80	0,80	0,80	0,80	0,80	0,80
13081	Wilde Wingerdlaan 16 Gouda	8,20	-0,84	Relatief	0 dB	0,80	0,80	0,80	0,80	0,80	0,80	0,80	0,80
13082	Gaspeldoornlaan 7 Gouda	8,90	-0,86	Relatief	0 dB	0,80	0,80	0,80	0,80	0,80	0,80	0,80	0,80
13083	Gaspeldoornlaan 5 Gouda	8,80	-0,85	Relatief	0 dB	0,80	0,80	0,80	0,80	0,80	0,80	0,80	0,80
13084	Olivier van Noortlaan 2 Gouda	9,10	-0,88	Relatief	0 dB	0,80	0,80	0,80	0,80	0,80	0,80	0,80	0,80
13085	Olivier van Noortlaan 4 Gouda	9,10	-0,88	Relatief	0 dB	0,80	0,80	0,80	0,80	0,80	0,80	0,80	0,80
13086	Olivier van Noortlaan 6 Gouda	8,90	-0,89	Relatief	0 dB	0,80	0,80	0,80	0,80	0,80	0,80	0,80	0,80
13087	Olivier van Noortlaan 8 Gouda	8,80	-0,89	Relatief	0 dB	0,80	0,80	0,80	0,80	0,80	0,80	0,80	0,80
13088	Olivier van Noortlaan 10 Gouda	8,60	-0,90	Relatief	0 dB	0,80	0,80	0,80	0,80	0,80	0,80	0,80	0,80
13089	Olivier van Noortlaan 12 Gouda	8,60	-0,91	Relatief	0 dB	0,80	0,80	0,80	0,80	0,80	0,80	0,80	0,80
13090	Olivier van Noortlaan 14 Gouda	8,80	-0,91	Relatief	0 dB	0,80	0,80	0,80	0,80	0,80	0,80	0,80	0,80
13091	Olivier van Noortlaan 16 Gouda	8,80	-0,92	Relatief	0 dB	0,80	0,80	0,80	0,80	0,80	0,80	0,80	0,80
13092	Rentmeesterslag 49 Gouda	8,80	-0,53	Relatief	0 dB	0,80	0,80	0,80	0,80	0,80	0,80	0,80	0,80
13093	Rentmeesterslag 51 Gouda	8,70	-0,55	Relatief	0 dB	0,80	0,80	0,80	0,80	0,80	0,80	0,80	0,80
13094	Geen verblijfsobject	3,00	-0,55	Relatief	0 dB	0,80	0,80	0,80	0,80	0,80	0,80	0,80	0,80
13095	Rentmeesterslag 53 Gouda	8,80	-0,55	Relatief	0 dB	0,80	0,80	0,80	0,80	0,80	0,80	0,80	0,80
13096	Rentmeesterslag 55 Gouda	8,80	-0,61	Relatief	0 dB	0,80	0,80	0,80	0,80	0,80	0,80	0,80	0,80
13097	Rentmeesterslag 57 Gouda	9,00	-0,62	Relatief	0 dB	0,80	0,80	0,80	0,80	0,80	0,80	0,80	0,80
13098	Geen verblijfsobject	3,00	-0,57	Relatief	0 dB	0,80	0,80	0,80	0,80	0,80	0,80	0,80	0,80
13099	Bloemendaalseweg 75b Gouda	6,70	-0,42	Relatief	0 dB	0,80	0,80	0,80	0,80	0,80	0,80	0,80	0,80

Model: 2023 wegverkeer incl. Rijksweg
Groep: (hoofdgroep)
Lijst van Gebouwen, voor rekenmethode Wegverkeerslawaai - RMG-2012, wegverkeer

Naam	Omschr.	Hoogte	Maaiveld	Hdef.	Cp	Refl. 63	Refl. 125	Refl. 250	Refl. 500	Refl. 1k	Refl. 2k	Refl. 4k	Refl. 8k
13100	Bloemendaalseweg 75a Gouda	6,90	-0,42	Relatief	0 dB	0,80	0,80	0,80	0,80	0,80	0,80	0,80	0,80
13101	Rentmeesterslag 62 Gouda	9,70	-0,66	Relatief	0 dB	0,80	0,80	0,80	0,80	0,80	0,80	0,80	0,80
13102	Rentmeesterslag 64 Gouda	9,90	-0,66	Relatief	0 dB	0,80	0,80	0,80	0,80	0,80	0,80	0,80	0,80
13103	Geen verblijfsobject	3,00	-0,66	Relatief	0 dB	0,80	0,80	0,80	0,80	0,80	0,80	0,80	0,80
13104	Rentmeesterslag 66 Gouda	9,80	-0,66	Relatief	0 dB	0,80	0,80	0,80	0,80	0,80	0,80	0,80	0,80
13105	Rentmeesterslag 68 Gouda	9,80	-0,67	Relatief	0 dB	0,80	0,80	0,80	0,80	0,80	0,80	0,80	0,80
13106	Rentmeesterslag 70 Gouda	9,70	-0,68	Relatief	0 dB	0,80	0,80	0,80	0,80	0,80	0,80	0,80	0,80
13107	Rentmeesterslag 72 Gouda	9,70	-0,68	Relatief	0 dB	0,80	0,80	0,80	0,80	0,80	0,80	0,80	0,80
13108	Geen verblijfsobject	3,00	-0,66	Relatief	0 dB	0,80	0,80	0,80	0,80	0,80	0,80	0,80	0,80
13109	Waarsmanslag 1 Gouda	10,40	-0,37	Relatief	0 dB	0,80	0,80	0,80	0,80	0,80	0,80	0,80	0,80
13110	Waarsmanslag 3 Gouda	10,50	-0,41	Relatief	0 dB	0,80	0,80	0,80	0,80	0,80	0,80	0,80	0,80
13111	Waarsmanslag 5 Gouda	10,70	-0,45	Relatief	0 dB	0,80	0,80	0,80	0,80	0,80	0,80	0,80	0,80
13112	Waarsmanslag 7 Gouda	10,40	-0,49	Relatief	0 dB	0,80	0,80	0,80	0,80	0,80	0,80	0,80	0,80
13113	Waarsmanslag 9 Gouda	10,60	-0,55	Relatief	0 dB	0,80	0,80	0,80	0,80	0,80	0,80	0,80	0,80
13114	Waarsmanslag 11 Gouda	10,20	-0,58	Relatief	0 dB	0,80	0,80	0,80	0,80	0,80	0,80	0,80	0,80
13115	Goudse Poort 1 Gouda	5,60	-1,36	Relatief	0 dB	0,80	0,80	0,80	0,80	0,80	0,80	0,80	0,80
13116	Terwenstraat 18 Gouda	9,00	-0,59	Relatief	0 dB	0,80	0,80	0,80	0,80	0,80	0,80	0,80	0,80
13117	Terwenstraat 20 Gouda	9,10	-0,59	Relatief	0 dB	0,80	0,80	0,80	0,80	0,80	0,80	0,80	0,80
13118	Terwenstraat 22 Gouda	9,10	-0,60	Relatief	0 dB	0,80	0,80	0,80	0,80	0,80	0,80	0,80	0,80
13119	Terwenstraat 24 Gouda	9,00	-0,61	Relatief	0 dB	0,80	0,80	0,80	0,80	0,80	0,80	0,80	0,80
13120	Terwenstraat 26 Gouda	9,00	-0,62	Relatief	0 dB	0,80	0,80	0,80	0,80	0,80	0,80	0,80	0,80
13121	Terwenstraat 28 Gouda	9,30	-0,63	Relatief	0 dB	0,80	0,80	0,80	0,80	0,80	0,80	0,80	0,80
13122	Terwenstraat 30 Gouda	8,90	-0,64	Relatief	0 dB	0,80	0,80	0,80	0,80	0,80	0,80	0,80	0,80
13123	Terwenstraat 32 Gouda	8,90	-0,64	Relatief	0 dB	0,80	0,80	0,80	0,80	0,80	0,80	0,80	0,80
13124	Wethouder Venteweg 169 Gouda	3,70	0,24	Relatief	0 dB	0,80	0,80	0,80	0,80	0,80	0,80	0,80	0,80
13125	Groenhovenpark 3 Gouda	7,10	-0,95	Relatief	0 dB	0,80	0,80	0,80	0,80	0,80	0,80	0,80	0,80
13126	Geen verblijfsobject	3,00	-0,99	Relatief	0 dB	0,80	0,80	0,80	0,80	0,80	0,80	0,80	0,80
13127	Rentmeesterslag 24 Gouda	8,90	-0,52	Relatief	0 dB	0,80	0,80	0,80	0,80	0,80	0,80	0,80	0,80
13128	Geen verblijfsobject	3,00	-0,45	Relatief	0 dB	0,80	0,80	0,80	0,80	0,80	0,80	0,80	0,80
13129	Rentmeesterslag 26 Gouda	8,90	-0,53	Relatief	0 dB	0,80	0,80	0,80	0,80	0,80	0,80	0,80	0,80
13130	Rentmeesterslag 28 Gouda	8,90	-0,54	Relatief	0 dB	0,80	0,80	0,80	0,80	0,80	0,80	0,80	0,80
13131	Geen verblijfsobject	3,00	-0,47	Relatief	0 dB	0,80	0,80	0,80	0,80	0,80	0,80	0,80	0,80
13132	Rentmeesterslag 30 Gouda	8,60	-0,55	Relatief	0 dB	0,80	0,80	0,80	0,80	0,80	0,80	0,80	0,80
13133	Rentmeesterslag 32 Gouda	8,60	-0,55	Relatief	0 dB	0,80	0,80	0,80	0,80	0,80	0,80	0,80	0,80
13134	Geen verblijfsobject	3,00	-0,49	Relatief	0 dB	0,80	0,80	0,80	0,80	0,80	0,80	0,80	0,80
13135	Tweede Willem Barentszhof 1 Gouda	4,30	-0,56	Relatief	0 dB	0,80	0,80	0,80	0,80	0,80	0,80	0,80	0,80
13136	Wethouder Venteweg 112 Gouda	8,90	0,28	Relatief	0 dB	0,80	0,80	0,80	0,80	0,80	0,80	0,80	0,80
13137	Landmeterslag 3 Gouda	10,00	-0,54	Relatief	0 dB	0,80	0,80	0,80	0,80	0,80	0,80	0,80	0,80
13138	Landmeterslag 5 Gouda	9,30	-0,55	Relatief	0 dB	0,80	0,80	0,80	0,80	0,80	0,80	0,80	0,80
13139	Landmeterslag 7 Gouda	9,20	-0,57	Relatief	0 dB	0,80	0,80	0,80	0,80	0,80	0,80	0,80	0,80
13140	Geen verblijfsobject	3,00	-0,57	Relatief	0 dB	0,80	0,80	0,80	0,80	0,80	0,80	0,80	0,80
13141	Landmeterslag 9 Gouda	9,30	-0,58	Relatief	0 dB	0,80	0,80	0,80	0,80	0,80	0,80	0,80	0,80
13142	Landmeterslag 11 Gouda	9,30	-0,65	Relatief	0 dB	0,80	0,80	0,80	0,80	0,80	0,80	0,80	0,80
13143	Landmeterslag 13 Gouda	9,40	-0,65	Relatief	0 dB	0,80	0,80	0,80	0,80	0,80	0,80	0,80	0,80
13144	Landmeterslag 15 Gouda	9,20	-0,65	Relatief	0 dB	0,80	0,80	0,80	0,80	0,80	0,80	0,80	0,80
13145	Geen verblijfsobject	3,00	-0,60	Relatief	0 dB	0,80	0,80	0,80	0,80	0,80	0,80	0,80	0,80
13146	Landmeterslag 17 Gouda	9,40	-0,66	Relatief	0 dB	0,80	0,80	0,80	0,80	0,80	0,80	0,80	0,80
13147	Landmeterslag 19 Gouda	9,40	-0,66	Relatief	0 dB	0,80	0,80	0,80	0,80	0,80	0,80	0,80	0,80
13148	Landmeterslag 21 Gouda	9,50	-0,67	Relatief	0 dB	0,80	0,80	0,80	0,80	0,80	0,80	0,80	0,80
13149	Rentmeesterslag 1 Gouda	9,10	-0,27	Relatief	0 dB	0,80	0,80	0,80	0,80	0,80	0,80	0,80	0,80
13150	Geen verblijfsobject	3,00	-0,26	Relatief	0 dB	0,80	0,80	0,80	0,80	0,80	0,80	0,80	0,80
13151	Rentmeesterslag 3 Gouda	8,80	-0,28	Relatief	0 dB	0,80	0,80	0,80	0,80	0,80	0,80	0,80	0,80
13152	Rentmeesterslag 5 Gouda	8,80	-0,29	Relatief	0 dB	0,80	0,80	0,80	0,80	0,80	0,80	0,80	0,80
13153	Rentmeesterslag 7 Gouda	8,80	-0,34	Relatief	0 dB	0,80	0,80	0,80	0,80	0,80	0,80	0,80	0,80
13154	Geen verblijfsobject	3,00	-0,28	Relatief	0 dB	0,80	0,80	0,80	0,80	0,80	0,80	0,80	0,80
13155	Molenmeesterslag 51 Gouda	10,30	0,09	Relatief	0 dB	0,80	0,80	0,80	0,80	0,80	0,80	0,80	0,80
13156	Geen verblijfsobject	3,00	0,05	Relatief	0 dB	0,80	0,80	0,80	0,80	0,80	0,80	0,80	0,80
13157	Molenmeesterslag 53 Gouda	10,50	0,07	Relatief	0 dB	0,80	0,80	0,80	0,80	0,80	0,80	0,80	0,80
13158	Molenmeesterslag 55 Gouda	10,30	0,06	Relatief	0 dB	0,80	0,80	0,80	0,80	0,80	0,80	0,80	0,80
13159	Geen verblijfsobject	3,00	0,03	Relatief	0 dB	0,80	0,80	0,80	0,80	0,80	0,80	0,80	0,80
13160	Molenmeesterslag 57 Gouda	10,30	0,05	Relatief	0 dB	0,80	0,80	0,80	0,80	0,80	0,80	0,80	0,80
13161	Molenmeesterslag 59 Gouda	10,20	0,04	Relatief	0 dB	0,80	0,80	0,80	0,80	0,80	0,80	0,80	0,80
13162	Geen verblijfsobject	3,00	0,00	Relatief	0 dB	0,80	0,80	0,80	0,80	0,80	0,80	0,80	0,80
13163	Willem Barentszlaan 25 Gouda	8,80	-0,63	Relatief	0 dB	0,80	0,80	0,80	0,80	0,80	0,80	0,80	0,80
13164	Willem Barentszlaan 27 Gouda	8,80	-0,63	Relatief	0 dB	0,80	0,80	0,80	0,80	0,80	0,80	0,80	0,80
13165	Willem Barentszlaan 29 Gouda	8,50	-0,64	Relatief	0 dB	0,80	0,80	0,80	0,80	0,80	0,80	0,80	0,80
13166	Willem Barentszlaan 31 Gouda	8,80	-0,64	Relatief	0 dB	0,80	0,80	0,80	0,80	0,80	0,80	0,80	0,80
13167	Willem Barentszlaan 33 Gouda	8,80	-0,65	Relatief	0 dB	0,80	0,80	0,80	0,80	0,80	0,80	0,80	0,80
13168	Willem Barentszlaan 35 Gouda	9,30	-0,65	Relatief	0 dB	0,80	0,80	0,80	0,80	0,80	0,80	0,80	0,80
13169	Marga Klompestraat 17 Gouda	9,70	-0,47	Relatief	0 dB	0,80	0,80	0,80	0,80	0,80	0,80	0,80	0,80
13170	Jakob van Necklaan 23 Gouda	8,40	-0,78	Relatief	0 dB	0,80	0,80	0,80	0,80	0,80	0,80	0,80	0,80
13171	Jakob van Necklaan 21 Gouda	8,50	-0,78	Relatief	0 dB	0,80	0,80	0,80	0,80	0,80	0,80	0,80	0,80
13172	Jakob van Necklaan 19 Gouda	8,80	-0,78	Relatief	0 dB	0,80	0,80	0,80	0,80	0,80	0,80	0,80	0,80
13173	Jakob van Necklaan 17 Gouda	8,70	-0,79	Relatief	0 dB	0,80	0,80	0,80	0,80	0,80	0,80	0,80	0,80
13175	13174_Groenhovenweg Gouda	20,90	-0,60	Relatief	0 dB	0,80	0,80	0,80	0,80	0,80	0,80	0,80	0,80
13176	Rentmeesterslag 34 Gouda	8,90	-0,53	Relatief	0 dB	0,80	0,80	0,80	0,80	0,80	0,80	0,80	0,80
13177	Rentmeesterslag 36 Gouda	8,80	-0,53	Relatief	0 dB	0,80	0,80	0,80	0,80	0,80	0,80	0,80	0,80
13178	Geen verblijfsobject	3,00	-0,53	Relatief	0 dB	0,80	0,80	0,80	0,80	0,80	0,80	0,80	0,80
13179	Rentmeesterslag 38 Gouda	9,00	-0,54	Relatief	0 dB	0,80	0,80	0,80	0,80	0,80	0,80	0,80	0,80
13180	Rentmeesterslag 40 Gouda	9,00	-0,60	Relatief	0 dB	0,80	0,80	0,80	0,80	0,80	0,80	0,80	0,80
13181	Rentmeesterslag 42 Gouda	8,90	-0,61	Relatief	0 dB	0,80	0,80	0,80	0,80	0,80	0,80	0,80	0,80
13182	Rentmeesterslag 44 Gouda	9,00	-0,62	Relatief	0 dB	0,80	0,80	0,80	0,80	0,80	0,80	0,80	0,80
13183	Rentmeesterslag 74 Gouda	9,80	-0,68	Relatief	0 dB	0,80	0,80	0,80	0,80	0,80	0,80	0,80	0,80
13184	Rentmeesterslag 76 Gouda	9,90	-0,69	Relatief	0 dB	0,80	0,80	0,80	0,80	0,80	0,80	0,80	0,80
13185	Geen verblijfsobject	3,00	-0,67	Relatief	0 dB	0,80	0,80	0,80	0,80	0,80	0,80	0,80	0,80
13186	Rentmeesterslag 78 Gouda	10,20	-0,69	Relatief	0 dB	0,80	0,80	0,80	0,80	0,80	0,80	0,80	0,80
13187	Rentmeesterslag 80 Gouda	9,70	-0,69	Relatief	0 dB	0,80	0,80	0,80	0,80	0,80	0,80	0,80	0,80
13188	Geen verblijfsobject	3,00	-0,67	Relatief	0 dB	0,80	0,80	0,80	0,80	0,80	0,80	0,80	0,80
13190	13189_Heemskerkstraat Gouda	8,00	-0,60	Relatief	0 dB	0,80	0,80	0,80	0,80	0,80	0,80	0,80	0,80
13191	Wethouder Venteweg 155 Gouda	7,40	0,01	Relatief	0 dB	0,80	0,80	0,80	0,80	0,80	0,80	0,80	0,80
13192	Mercatorsingel 68 Gouda	8,70	-0,64	Relatief	0 dB	0,80	0,80	0,80	0,80	0,80	0,80	0,80	0,80
13193	Mercatorsingel 66 Gouda	8,70	-0,64	Relatief	0 dB	0,80	0,80	0,80	0,80	0,80	0,80	0,80	0,80
13194	Mercatorsingel 64 Gouda	9,20	-0,65	Relatief	0 dB	0,80	0,80	0,80	0,80	0,80	0,80	0,80	0,80
13195	Mercatorsingel 62 Gouda	8,70	-0,62	Relatief	0 dB	0,80	0,80	0,80	0,80	0,80	0,80	0,80	0,80
13196	Mercatorsingel 60 Gouda	9,10	-0,58	Relatief	0 dB	0,80	0,80	0,80	0,80	0,80	0,80	0,80	0,80
13197	Mercatorsingel 58 Gouda	8,70	-0,55	Relatief	0 dB	0,80	0,80	0,80	0,80	0,80	0,80	0,80	0,80
13198	Landmeterslag 45 Gouda	9,50	-0,70	Relatief	0 dB	0,80	0,80	0,80	0,80	0,80	0,80	0,80	0,80
13199	Landmeterslag 47 Gouda	9,40	-0,70	Relatief	0 dB	0,80	0,80	0,80	0,80	0,80	0,80	0,80	0,80
13200	Landmeterslag 49 Gouda	9,40	-0,70	Relatief	0 dB	0,80	0,80	0,80	0,80	0,80	0,80	0,80	0,80
13201	Landmeterslag 51 Gouda	9,80	-0,71	Relatief	0 dB	0,80	0,80	0,80	0,80	0,80	0,80	0,80	0,80

Model: 2023 wegverkeer incl. Rijksweg
Groep: (hoofdgroep)
Lijst van Gebouwen, voor rekenmethode Wegverkeerslawaai - RMG-2012, wegverkeer

Naam	Omschr.	Hoogte	Maaiveld	Hdef.	Cp	Refl. 63	Refl. 125	Refl. 250	Refl. 500	Refl. 1k	Refl. 2k	Refl. 4k	Refl. 8k
13202	Landmeterslag 53 Gouda	9,90	-0,71	Relatief	0 dB	0,80	0,80	0,80	0,80	0,80	0,80	0,80	0,80
13203	Landmeterslag 55 Gouda	9,40	-0,71	Relatief	0 dB	0,80	0,80	0,80	0,80	0,80	0,80	0,80	0,80
13204	Landmeterslag 57 Gouda	9,50	-0,71	Relatief	0 dB	0,80	0,80	0,80	0,80	0,80	0,80	0,80	0,80
13206	13205_Hanzeweg Gouda	10,50	-1,51	Relatief	0 dB	0,80	0,80	0,80	0,80	0,80	0,80	0,80	0,80
13207	Wibautstraat 1 Gouda	6,40	0,80	Relatief	0 dB	0,80	0,80	0,80	0,80	0,80	0,80	0,80	0,80
13208	Beringlaan 9 Gouda	8,90	-0,17	Relatief	0 dB	0,80	0,80	0,80	0,80	0,80	0,80	0,80	0,80
13209	Beringlaan 11 Gouda	8,80	-0,18	Relatief	0 dB	0,80	0,80	0,80	0,80	0,80	0,80	0,80	0,80
13210	Beringlaan 13 Gouda	8,50	-0,19	Relatief	0 dB	0,80	0,80	0,80	0,80	0,80	0,80	0,80	0,80
13211	Beringlaan 15 Gouda	8,60	-0,19	Relatief	0 dB	0,80	0,80	0,80	0,80	0,80	0,80	0,80	0,80
13212	Beringlaan 17 Gouda	9,00	-0,18	Relatief	0 dB	0,80	0,80	0,80	0,80	0,80	0,80	0,80	0,80
13213	Geen verblijfsobject	3,00	-0,99	Relatief	0 dB	0,80	0,80	0,80	0,80	0,80	0,80	0,80	0,80
13214	Geen verblijfsobject	3,00	-0,99	Relatief	0 dB	0,80	0,80	0,80	0,80	0,80	0,80	0,80	0,80
13215	Geen verblijfsobject	3,00	-1,00	Relatief	0 dB	0,80	0,80	0,80	0,80	0,80	0,80	0,80	0,80
13216	Sporkenhoutlaan 10 Gouda	8,90	-0,99	Relatief	0 dB	0,80	0,80	0,80	0,80	0,80	0,80	0,80	0,80
13217	Sporkenhoutlaan 12 Gouda	9,10	-0,99	Relatief	0 dB	0,80	0,80	0,80	0,80	0,80	0,80	0,80	0,80
13218	Sporkenhoutlaan 14 Gouda	8,70	-0,99	Relatief	0 dB	0,80	0,80	0,80	0,80	0,80	0,80	0,80	0,80
13219	Sporkenhoutlaan 16 Gouda	8,90	-1,00	Relatief	0 dB	0,80	0,80	0,80	0,80	0,80	0,80	0,80	0,80
13220	Mercatorsingel 28 Gouda	9,60	-0,23	Relatief	0 dB	0,80	0,80	0,80	0,80	0,80	0,80	0,80	0,80
13221	Mercatorsingel 26 Gouda	9,10	-0,23	Relatief	0 dB	0,80	0,80	0,80	0,80	0,80	0,80	0,80	0,80
13222	Mercatorsingel 24 Gouda	8,90	-0,23	Relatief	0 dB	0,80	0,80	0,80	0,80	0,80	0,80	0,80	0,80
13223	Mercatorsingel 22 Gouda	9,00	-0,23	Relatief	0 dB	0,80	0,80	0,80	0,80	0,80	0,80	0,80	0,80
13224	Mercatorsingel 20 Gouda	8,80	-0,23	Relatief	0 dB	0,80	0,80	0,80	0,80	0,80	0,80	0,80	0,80
13225	Mercatorsingel 18 Gouda	9,00	-0,21	Relatief	0 dB	0,80	0,80	0,80	0,80	0,80	0,80	0,80	0,80
13226	Mercatorsingel 16 Gouda	8,80	-0,19	Relatief	0 dB	0,80	0,80	0,80	0,80	0,80	0,80	0,80	0,80
13227	Mercatorsingel 14 Gouda	9,30	-0,17	Relatief	0 dB	0,80	0,80	0,80	0,80	0,80	0,80	0,80	0,80
13228	Waarsmanslag 13 Gouda	10,40	-0,64	Relatief	0 dB	0,80	0,80	0,80	0,80	0,80	0,80	0,80	0,80
13229	Waarsmanslag 15 Gouda	10,40	-0,66	Relatief	0 dB	0,80	0,80	0,80	0,80	0,80	0,80	0,80	0,80
13230	Waarsmanslag 17 Gouda	10,40	-0,66	Relatief	0 dB	0,80	0,80	0,80	0,80	0,80	0,80	0,80	0,80
13231	Waarsmanslag 19 Gouda	10,50	-0,67	Relatief	0 dB	0,80	0,80	0,80	0,80	0,80	0,80	0,80	0,80
13232	Waarsmanslag 21 Gouda	10,40	-0,68	Relatief	0 dB	0,80	0,80	0,80	0,80	0,80	0,80	0,80	0,80
13233	Waarsmanslag 23 Gouda	10,40	-0,68	Relatief	0 dB	0,80	0,80	0,80	0,80	0,80	0,80	0,80	0,80
13234	Waarsmanslag 25 Gouda	10,30	-0,69	Relatief	0 dB	0,80	0,80	0,80	0,80	0,80	0,80	0,80	0,80
13235	Waarsmanslag 27 Gouda	10,50	-0,70	Relatief	0 dB	0,80	0,80	0,80	0,80	0,80	0,80	0,80	0,80
13236	Hazelaarlaan 1 Gouda	9,20	-0,84	Relatief	0 dB	0,80	0,80	0,80	0,80	0,80	0,80	0,80	0,80
13237	Hazelaarlaan 3 Gouda	9,20	-0,84	Relatief	0 dB	0,80	0,80	0,80	0,80	0,80	0,80	0,80	0,80
13238	Molenmeesterslag 8 Gouda	9,80	0,00	Relatief	0 dB	0,80	0,80	0,80	0,80	0,80	0,80	0,80	0,80
13239	Molenmeesterslag 6 Gouda	9,80	-0,03	Relatief	0 dB	0,80	0,80	0,80	0,80	0,80	0,80	0,80	0,80
13240	Molenmeesterslag 4 Gouda	9,70	-0,05	Relatief	0 dB	0,80	0,80	0,80	0,80	0,80	0,80	0,80	0,80
13241	Molenmeesterslag 2 Gouda	9,80	-0,09	Relatief	0 dB	0,80	0,80	0,80	0,80	0,80	0,80	0,80	0,80
13242	Groen van Prinsterersingel 9 Gouda	9,40	0,12	Relatief	0 dB	0,80	0,80	0,80	0,80	0,80	0,80	0,80	0,80
13243	Groen van Prinsterersingel 11 Gouda	9,40	0,12	Relatief	0 dB	0,80	0,80	0,80	0,80	0,80	0,80	0,80	0,80
13244	Groen van Prinsterersingel 13 Gouda	9,80	0,12	Relatief	0 dB	0,80	0,80	0,80	0,80	0,80	0,80	0,80	0,80
13245	Groen van Prinsterersingel 15 Gouda	9,50	0,11	Relatief	0 dB	0,80	0,80	0,80	0,80	0,80	0,80	0,80	0,80
13246	Sluismeesterslag 3 Gouda	9,60	-0,68	Relatief	0 dB	0,80	0,80	0,80	0,80	0,80	0,80	0,80	0,80
13247	Sluismeesterslag 5 Gouda	9,40	-0,68	Relatief	0 dB	0,80	0,80	0,80	0,80	0,80	0,80	0,80	0,80
13248	Zwolleweg 10 Gouda	6,50	-1,10	Relatief	0 dB	0,80	0,80	0,80	0,80	0,80	0,80	0,80	0,80
13249	Ridder van Catsweg 248 Gouda	8,30	-0,41	Relatief	0 dB	0,80	0,80	0,80	0,80	0,80	0,80	0,80	0,80
13251	13250_Gerbrandyweg Gouda	16,90	-0,50	Relatief	0 dB	0,80	0,80	0,80	0,80	0,80	0,80	0,80	0,80
13252	Jacob Lemairelaan 17 Gouda	8,80	-0,67	Relatief	0 dB	0,80	0,80	0,80	0,80	0,80	0,80	0,80	0,80
13253	Jacob Lemairelaan 19 Gouda	9,10	-0,67	Relatief	0 dB	0,80	0,80	0,80	0,80	0,80	0,80	0,80	0,80
13254	Jacob Lemairelaan 21 Gouda	8,60	-0,68	Relatief	0 dB	0,80	0,80	0,80	0,80	0,80	0,80	0,80	0,80
13255	Jacob Lemairelaan 23 Gouda	8,90	-0,69	Relatief	0 dB	0,80	0,80	0,80	0,80	0,80	0,80	0,80	0,80
13256	Domela Nieuwenhuisstraat 2 Gouda	8,20	0,37	Relatief	0 dB	0,80	0,80	0,80	0,80	0,80	0,80	0,80	0,80
13257	Domela Nieuwenhuisstraat 4 Gouda	7,50	0,37	Relatief	0 dB	0,80	0,80	0,80	0,80	0,80	0,80	0,80	0,80
13258	Domela Nieuwenhuisstraat 6 Gouda	8,40	0,38	Relatief	0 dB	0,80	0,80	0,80	0,80	0,80	0,80	0,80	0,80
13259	Domela Nieuwenhuisstraat 8 Gouda	7,50	0,36	Relatief	0 dB	0,80	0,80	0,80	0,80	0,80	0,80	0,80	0,80
13260	Domela Nieuwenhuisstraat 10 Gouda	8,40	0,35	Relatief	0 dB	0,80	0,80	0,80	0,80	0,80	0,80	0,80	0,80
13261	Domela Nieuwenhuisstraat 12 Gouda	7,60	0,36	Relatief	0 dB	0,80	0,80	0,80	0,80	0,80	0,80	0,80	0,80
13262	Domela Nieuwenhuisstraat 14 Gouda	7,60	0,34	Relatief	0 dB	0,80	0,80	0,80	0,80	0,80	0,80	0,80	0,80
13263	Domela Nieuwenhuisstraat 16 Gouda	7,60	0,34	Relatief	0 dB	0,80	0,80	0,80	0,80	0,80	0,80	0,80	0,80
13264	Domela Nieuwenhuisstraat 18 Gouda	7,50	0,33	Relatief	0 dB	0,80	0,80	0,80	0,80	0,80	0,80	0,80	0,80
13265	Domela Nieuwenhuisstraat 20 Gouda	7,50	0,33	Relatief	0 dB	0,80	0,80	0,80	0,80	0,80	0,80	0,80	0,80
13266	Domela Nieuwenhuisstraat 22 Gouda	7,70	0,32	Relatief	0 dB	0,80	0,80	0,80	0,80	0,80	0,80	0,80	0,80
13267	Domela Nieuwenhuisstraat 24 Gouda	7,60	0,32	Relatief	0 dB	0,80	0,80	0,80	0,80	0,80	0,80	0,80	0,80
13268	Domela Nieuwenhuisstraat 26 Gouda	7,80	0,31	Relatief	0 dB	0,80	0,80	0,80	0,80	0,80	0,80	0,80	0,80
13269	Geen verblijfsobject	3,00	-0,55	Relatief	0 dB	0,80	0,80	0,80	0,80	0,80	0,80	0,80	0,80
13270	Rentmeesterslag 46 Gouda	9,00	-0,63	Relatief	0 dB	0,80	0,80	0,80	0,80	0,80	0,80	0,80	0,80
13271	Rentmeesterslag 48 Gouda	8,80	-0,64	Relatief	0 dB	0,80	0,80	0,80	0,80	0,80	0,80	0,80	0,80
13272	Geen verblijfsobject	3,00	-0,57	Relatief	0 dB	0,80	0,80	0,80	0,80	0,80	0,80	0,80	0,80
13273	Rentmeesterslag 50 Gouda	9,00	-0,65	Relatief	0 dB	0,80	0,80	0,80	0,80	0,80	0,80	0,80	0,80
13274	Rentmeesterslag 52 Gouda	9,00	-0,65	Relatief	0 dB	0,80	0,80	0,80	0,80	0,80	0,80	0,80	0,80
13275	Geen verblijfsobject	3,00	-0,59	Relatief	0 dB	0,80	0,80	0,80	0,80	0,80	0,80	0,80	0,80
13276	Rentmeesterslag 54 Gouda	9,00	-0,65	Relatief	0 dB	0,80	0,80	0,80	0,80	0,80	0,80	0,80	0,80
13277	Rentmeesterslag 56 Gouda	8,90	-0,65	Relatief	0 dB	0,80	0,80	0,80	0,80	0,80	0,80	0,80	0,80
13278	Geen verblijfsobject	3,00	-0,61	Relatief	0 dB	0,80	0,80	0,80	0,80	0,80	0,80	0,80	0,80
13279	Rentmeesterslag 58 Gouda	9,10	-0,66	Relatief	0 dB	0,80	0,80	0,80	0,80	0,80	0,80	0,80	0,80
13280	Rentmeesterslag 60 Gouda	9,00	-0,66	Relatief	0 dB	0,80	0,80	0,80	0,80	0,80	0,80	0,80	0,80
13281	Geen verblijfsobject	3,00	-0,63	Relatief	0 dB	0,80	0,80	0,80	0,80	0,80	0,80	0,80	0,80
13282	Molenmeesterslag 30 Gouda	8,80	-0,04	Relatief	0 dB	0,80	0,80	0,80	0,80	0,80	0,80	0,80	0,80
13283	Molenmeesterslag 32 Gouda	8,90	-0,04	Relatief	0 dB	0,80	0,80	0,80	0,80	0,80	0,80	0,80	0,80
13284	Molenmeesterslag 34 Gouda	8,80	-0,05	Relatief	0 dB	0,80	0,80	0,80	0,80	0,80	0,80	0,80	0,80
13285	Molenmeesterslag 36 Gouda	8,80	-0,06	Relatief	0 dB	0,80	0,80	0,80	0,80	0,80	0,80	0,80	0,80
13286	Molenmeesterslag 38 Gouda	8,80	-0,07	Relatief	0 dB	0,80	0,80	0,80	0,80	0,80	0,80	0,80	0,80
13287	Geen verblijfsobject	3,00	-0,10	Relatief	0 dB	0,80	0,80	0,80	0,80	0,80	0,80	0,80	0,80
13288	Molenmeesterslag 40 Gouda	8,90	-0,08	Relatief	0 dB	0,80	0,80	0,80	0,80	0,80	0,80	0,80	0,80
13289	Geen verblijfsobject	3,00	-0,12	Relatief	0 dB	0,80	0,80	0,80	0,80	0,80	0,80	0,80	0,80
13290	Molenmeesterslag 42 Gouda	8,90	-0,09	Relatief	0 dB	0,80	0,80	0,80	0,80	0,80	0,80	0,80	0,80
13291	Molenmeesterslag 44 Gouda	8,90	-0,10	Relatief	0 dB	0,80	0,80	0,80	0,80	0,80	0,80	0,80	0,80
13292	Beringlaan 19 Gouda	9,00	-0,21	Relatief	0 dB	0,80	0,80	0,80	0,80	0,80	0,80	0,80	0,80
13293	Beringlaan 21 Gouda	8,80	-0,21	Relatief	0 dB	0,80	0,80	0,80	0,80	0,80	0,80	0,80	0,80
13294	Beringlaan 23 Gouda	9,00	-0,21	Relatief	0 dB	0,80	0,80	0,80	0,80	0,80	0,80	0,80	0,80
13296	13295_Groen van Prinsterersingel Gouda	17,90	0,42	Relatief	0 dB	0,80	0,80	0,80	0,80	0,80	0,80	0,80	0,80
13297	Livingstonelaan 9 Gouda	8,60	0,14	Relatief	0 dB	0,80	0,80	0,80	0,80	0,80	0,80	0,80	0,80
13298	Livingstonelaan 11 Gouda	8,70	0,14	Relatief	0 dB	0,80	0,80	0,80	0,80	0,80	0,80	0,80	0,80
13299	Livingstonelaan 13 Gouda	8,70	0,13	Relatief	0 dB	0,80	0,80	0,80	0,80	0,80	0,80	0,80	0,80
13300	Livingstonelaan 15 Gouda	8,90	0,13	Relatief	0 dB	0,80	0,80	0,80	0,80	0,80	0,80	0,80	0,80
13301	Livingstonelaan 17 Gouda	8,70	0,13	Relatief	0 dB	0,80	0,80	0,80	0,80	0,80	0,80	0,80	0,80
13302	Livingstonelaan 19 Gouda	9,10	0,12	Relatief	0 dB	0,80	0,80	0,80	0,80	0,80	0,80	0,80	0,80
13303	Livingstonelaan 21 Gouda	8,90	0,12	Relatief	0 dB	0,80	0,80	0,80	0,80	0,80	0,80	0,80	0,80
13304	Livingstonelaan 23 Gouda	9,20	0,11	Relatief	0 dB	0,80	0,80	0,80	0,80	0,80	0,80	0,80	0,80

Model: 2023 wegverkeer incl. Rijksweg
Groep: (hoofdgroep)
Lijst van Gebouwen, voor rekenmethode Wegverkeerslawaai - RMG-2012, wegverkeer

Naam	Omschr.	Hoogte	Maaiveld	Hdef.	Cp	Refl. 63	Refl. 125	Refl. 250	Refl. 500	Refl. 1k	Refl. 2k	Refl. 4k	Refl. 8k
13305	Wilde Wingerdlaan 8 Gouda	8,30	-0,88	Relatief	0 dB	0,80	0,80	0,80	0,80	0,80	0,80	0,80	0,80
13306	Callunalaan 4 Gouda	2,80	-0,87	Relatief	0 dB	0,80	0,80	0,80	0,80	0,80	0,80	0,80	0,80
13307	Callunalaan 6 Gouda	10,50	-0,87	Relatief	0 dB	0,80	0,80	0,80	0,80	0,80	0,80	0,80	0,80
13308	Callunalaan 8 Gouda	8,90	-0,89	Relatief	0 dB	0,80	0,80	0,80	0,80	0,80	0,80	0,80	0,80
13309	Callunalaan 10 Gouda	8,40	-0,90	Relatief	0 dB	0,80	0,80	0,80	0,80	0,80	0,80	0,80	0,80
13310	Wilde Wingerdlaan 6 Gouda	9,00	-0,90	Relatief	0 dB	0,80	0,80	0,80	0,80	0,80	0,80	0,80	0,80
13311	Kraaiheidelaan 5 Gouda	3,10	-0,92	Relatief	0 dB	0,80	0,80	0,80	0,80	0,80	0,80	0,80	0,80
13312	Kraaiheidelaan 3 Gouda	2,80	-0,92	Relatief	0 dB	0,80	0,80	0,80	0,80	0,80	0,80	0,80	0,80
13313	Kraaiheidelaan 1 Gouda	3,70	-0,92	Relatief	0 dB	0,80	0,80	0,80	0,80	0,80	0,80	0,80	0,80
13314	Leenmanslag 41a Gouda	4,90	-0,81	Relatief	0 dB	0,80	0,80	0,80	0,80	0,80	0,80	0,80	0,80
13315	Hanzeweg 13 Gouda	7,70	-1,62	Relatief	0 dB	0,80	0,80	0,80	0,80	0,80	0,80	0,80	0,80
13316	Marco Pololaan 18 Gouda	9,30	-0,01	Relatief	0 dB	0,80	0,80	0,80	0,80	0,80	0,80	0,80	0,80
13317	Marco Pololaan 20 Gouda	8,50	-0,01	Relatief	0 dB	0,80	0,80	0,80	0,80	0,80	0,80	0,80	0,80
13318	Marco Pololaan 22 Gouda	8,50	-0,01	Relatief	0 dB	0,80	0,80	0,80	0,80	0,80	0,80	0,80	0,80
13319	Hazelaarlaan 5 Gouda	9,20	-0,84	Relatief	0 dB	0,80	0,80	0,80	0,80	0,80	0,80	0,80	0,80
13320	Hazelaarlaan 7 Gouda	9,20	-0,85	Relatief	0 dB	0,80	0,80	0,80	0,80	0,80	0,80	0,80	0,80
13321	Hazelaarlaan 9 Gouda	9,20	-0,85	Relatief	0 dB	0,80	0,80	0,80	0,80	0,80	0,80	0,80	0,80
13322	Hazelaarlaan 11 Gouda	9,30	-0,85	Relatief	0 dB	0,80	0,80	0,80	0,80	0,80	0,80	0,80	0,80
13323	Joris van Spilbergenlaan 9 Gouda	8,60	-0,43	Relatief	0 dB	0,80	0,80	0,80	0,80	0,80	0,80	0,80	0,80
13324	Joris van Spilbergenlaan 11 Gouda	8,60	-0,43	Relatief	0 dB	0,80	0,80	0,80	0,80	0,80	0,80	0,80	0,80
13325	Joris van Spilbergenlaan 13 Gouda	9,10	-0,45	Relatief	0 dB	0,80	0,80	0,80	0,80	0,80	0,80	0,80	0,80
13326	Joris van Spilbergenlaan 15 Gouda	8,80	-0,47	Relatief	0 dB	0,80	0,80	0,80	0,80	0,80	0,80	0,80	0,80
13327	Scottlaan 15 Gouda	8,60	-0,02	Relatief	0 dB	0,80	0,80	0,80	0,80	0,80	0,80	0,80	0,80
13328	Scottlaan 13 Gouda	9,10	-0,02	Relatief	0 dB	0,80	0,80	0,80	0,80	0,80	0,80	0,80	0,80
13329	Scottlaan 11 Gouda	8,60	0,00	Relatief	0 dB	0,80	0,80	0,80	0,80	0,80	0,80	0,80	0,80
13330	Scottlaan 9 Gouda	8,60	0,01	Relatief	0 dB	0,80	0,80	0,80	0,80	0,80	0,80	0,80	0,80
13331	Scottlaan 7 Gouda	8,90	0,04	Relatief	0 dB	0,80	0,80	0,80	0,80	0,80	0,80	0,80	0,80
13332	Scottlaan 5 Gouda	8,80	0,05	Relatief	0 dB	0,80	0,80	0,80	0,80	0,80	0,80	0,80	0,80
13333	Scottlaan 3 Gouda	8,60	0,07	Relatief	0 dB	0,80	0,80	0,80	0,80	0,80	0,80	0,80	0,80
13334	Scottlaan 1 Gouda	8,70	0,08	Relatief	0 dB	0,80	0,80	0,80	0,80	0,80	0,80	0,80	0,80
13335	Kampenringweg 11 Gouda	10,40	-1,90	Relatief	0 dB	0,80	0,80	0,80	0,80	0,80	0,80	0,80	0,80
13337	13336_Kampenringweg Gouda	10,90	-1,90	Relatief	0 dB	0,80	0,80	0,80	0,80	0,80	0,80	0,80	0,80
13338	Kampenringweg 15 Gouda	7,50	-1,90	Relatief	0 dB	0,80	0,80	0,80	0,80	0,80	0,80	0,80	0,80
13340	13339_Kampenringweg Gouda	7,70	-1,90	Relatief	0 dB	0,80	0,80	0,80	0,80	0,80	0,80	0,80	0,80
13341	Kampenringweg 19 Gouda	7,50	-1,90	Relatief	0 dB	0,80	0,80	0,80	0,80	0,80	0,80	0,80	0,80
13343	13342_Wethouder Venteweg Gouda	13,00	0,26	Relatief	0 dB	0,80	0,80	0,80	0,80	0,80	0,80	0,80	0,80
13344	Rentmeesterslag 100 Gouda	10,30	-0,71	Relatief	0 dB	0,80	0,80	0,80	0,80	0,80	0,80	0,80	0,80
13345	Rentmeesterslag 102 Gouda	10,30	-0,71	Relatief	0 dB	0,80	0,80	0,80	0,80	0,80	0,80	0,80	0,80
13346	Rentmeesterslag 104 Gouda	10,50	-0,72	Relatief	0 dB	0,80	0,80	0,80	0,80	0,80	0,80	0,80	0,80
13347	Rentmeesterslag 106 Gouda	10,60	-0,73	Relatief	0 dB	0,80	0,80	0,80	0,80	0,80	0,80	0,80	0,80
13348	Rentmeesterslag 9 Gouda	8,70	-0,35	Relatief	0 dB	0,80	0,80	0,80	0,80	0,80	0,80	0,80	0,80
13349	Rentmeesterslag 11 Gouda	8,70	-0,36	Relatief	0 dB	0,80	0,80	0,80	0,80	0,80	0,80	0,80	0,80
13350	Rentmeesterslag 13 Gouda	8,70	-0,37	Relatief	0 dB	0,80	0,80	0,80	0,80	0,80	0,80	0,80	0,80
13351	Geen verblijfsobject	3,00	-0,30	Relatief	0 dB	0,80	0,80	0,80	0,80	0,80	0,80	0,80	0,80
13352	Rentmeesterslag 15 Gouda	8,80	-0,38	Relatief	0 dB	0,80	0,80	0,80	0,80	0,80	0,80	0,80	0,80
13353	Rentmeesterslag 17 Gouda	8,70	-0,39	Relatief	0 dB	0,80	0,80	0,80	0,80	0,80	0,80	0,80	0,80
13354	Geen verblijfsobject	3,00	-0,32	Relatief	0 dB	0,80	0,80	0,80	0,80	0,80	0,80	0,80	0,80
13355	Rentmeesterslag 19 Gouda	8,70	-0,40	Relatief	0 dB	0,80	0,80	0,80	0,80	0,80	0,80	0,80	0,80
13356	Rentmeesterslag 21 Gouda	8,70	-0,41	Relatief	0 dB	0,80	0,80	0,80	0,80	0,80	0,80	0,80	0,80
13357	Geen verblijfsobject	3,00	-0,34	Relatief	0 dB	0,80	0,80	0,80	0,80	0,80	0,80	0,80	0,80
13358	Rentmeesterslag 23 Gouda	8,60	-0,42	Relatief	0 dB	0,80	0,80	0,80	0,80	0,80	0,80	0,80	0,80
13359	Geen verblijfsobject	3,00	-0,36	Relatief	0 dB	0,80	0,80	0,80	0,80	0,80	0,80	0,80	0,80
13360	Domela Nieuwenhuisstraat 1 Gouda	8,50	0,32	Relatief	0 dB	0,80	0,80	0,80	0,80	0,80	0,80	0,80	0,80
13361	Domela Nieuwenhuisstraat 3 Gouda	8,40	0,32	Relatief	0 dB	0,80	0,80	0,80	0,80	0,80	0,80	0,80	0,80
13362	Domela Nieuwenhuisstraat 5 Gouda	7,50	0,31	Relatief	0 dB	0,80	0,80	0,80	0,80	0,80	0,80	0,80	0,80
13363	Domela Nieuwenhuisstraat 11 Gouda	7,70	0,31	Relatief	0 dB	0,80	0,80	0,80	0,80	0,80	0,80	0,80	0,80
13364	Domela Nieuwenhuisstraat 13 Gouda	8,30	0,30	Relatief	0 dB	0,80	0,80	0,80	0,80	0,80	0,80	0,80	0,80
13365	Domela Nieuwenhuisstraat 15 Gouda	7,70	0,30	Relatief	0 dB	0,80	0,80	0,80	0,80	0,80	0,80	0,80	0,80
13366	Abel Tasmanlaan 42 Gouda	9,70	-0,24	Relatief	0 dB	0,80	0,80	0,80	0,80	0,80	0,80	0,80	0,80
13367	Abel Tasmanlaan 40 Gouda	9,90	-0,24	Relatief	0 dB	0,80	0,80	0,80	0,80	0,80	0,80	0,80	0,80
13368	Abel Tasmanlaan 38 Gouda	9,70	-0,20	Relatief	0 dB	0,80	0,80	0,80	0,80	0,80	0,80	0,80	0,80
13369	Abel Tasmanlaan 36 Gouda	9,60	-0,13	Relatief	0 dB	0,80	0,80	0,80	0,80	0,80	0,80	0,80	0,80
13370	Abel Tasmanlaan 34 Gouda	9,60	-0,12	Relatief	0 dB	0,80	0,80	0,80	0,80	0,80	0,80	0,80	0,80
13371	Abel Tasmanlaan 32 Gouda	9,70	-0,12	Relatief	0 dB	0,80	0,80	0,80	0,80	0,80	0,80	0,80	0,80
13372	Abel Tasmanlaan 21 Gouda	6,30	-0,14	Relatief	0 dB	0,80	0,80	0,80	0,80	0,80	0,80	0,80	0,80
13373	Molenmeesterslag 16 Gouda	10,00	0,08	Relatief	0 dB	0,80	0,80	0,80	0,80	0,80	0,80	0,80	0,80
13374	Molenmeesterslag 14 Gouda	9,90	0,08	Relatief	0 dB	0,80	0,80	0,80	0,80	0,80	0,80	0,80	0,80
13375	Molenmeesterslag 12 Gouda	9,80	0,06	Relatief	0 dB	0,80	0,80	0,80	0,80	0,80	0,80	0,80	0,80
13376	Molenmeesterslag 10 Gouda	9,80	0,03	Relatief	0 dB	0,80	0,80	0,80	0,80	0,80	0,80	0,80	0,80
13377	Geen verblijfsobject	3,00	-0,14	Relatief	0 dB	0,80	0,80	0,80	0,80	0,80	0,80	0,80	0,80
13378	Molenmeesterslag 46 Gouda	8,80	-0,11	Relatief	0 dB	0,80	0,80	0,80	0,80	0,80	0,80	0,80	0,80
13379	Molenmeesterslag 48 Gouda	8,90	-0,12	Relatief	0 dB	0,80	0,80	0,80	0,80	0,80	0,80	0,80	0,80
13380	Geen verblijfsobject	3,00	-0,16	Relatief	0 dB	0,80	0,80	0,80	0,80	0,80	0,80	0,80	0,80
13381	Molenmeesterslag 50 Gouda	8,70	-0,13	Relatief	0 dB	0,80	0,80	0,80	0,80	0,80	0,80	0,80	0,80
13382	Geen verblijfsobject	3,00	-0,18	Relatief	0 dB	0,80	0,80	0,80	0,80	0,80	0,80	0,80	0,80
13384	13383_Ridder van Catsweg Gouda	9,60	-0,45	Relatief	0 dB	0,80	0,80	0,80	0,80	0,80	0,80	0,80	0,80
13385	Poldermeesterslag 28 Gouda	8,70	-0,27	Relatief	0 dB	0,80	0,80	0,80	0,80	0,80	0,80	0,80	0,80
13386	Poldermeesterslag 30 Gouda	8,80	-0,27	Relatief	0 dB	0,80	0,80	0,80	0,80	0,80	0,80	0,80	0,80
13387	Poldermeesterslag 32 Gouda	8,70	-0,28	Relatief	0 dB	0,80	0,80	0,80	0,80	0,80	0,80	0,80	0,80
13388	Poldermeesterslag 34 Gouda	8,70	-0,29	Relatief	0 dB	0,80	0,80	0,80	0,80	0,80	0,80	0,80	0,80
13389	Poldermeesterslag 36 Gouda	8,80	-0,30	Relatief	0 dB	0,80	0,80	0,80	0,80	0,80	0,80	0,80	0,80
13390	Geen verblijfsobject	3,00	-0,33	Relatief	0 dB	0,80	0,80	0,80	0,80	0,80	0,80	0,80	0,80
13391	Poldermeesterslag 38 Gouda	8,90	-0,31	Relatief	0 dB	0,80	0,80	0,80	0,80	0,80	0,80	0,80	0,80
13392	Geen verblijfsobject	3,00	-0,35	Relatief	0 dB	0,80	0,80	0,80	0,80	0,80	0,80	0,80	0,80
13393	Poldermeesterslag 40 Gouda	8,80	-0,32	Relatief	0 dB	0,80	0,80	0,80	0,80	0,80	0,80	0,80	0,80
13394	Geen verblijfsobject	3,00	-0,37	Relatief	0 dB	0,80	0,80	0,80	0,80	0,80	0,80	0,80	0,80
13396	13395_Goeman Borgesiusstraat Gouda	12,30	-0,23	Relatief	0 dB	0,80	0,80	0,80	0,80	0,80	0,80	0,80	0,80
13398	13397_Goeman Borgesiusstraat Gouda	12,10	-0,23	Relatief	0 dB	0,80	0,80	0,80	0,80	0,80	0,80	0,80	0,80
13400	13399_Goeman Borgesiusstraat Gouda	12,10	-0,19	Relatief	0 dB	0,80	0,80	0,80	0,80	0,80	0,80	0,80	0,80
13402	13401_Goeman Borgesiusstraat Gouda	12,50	-0,14	Relatief	0 dB	0,80	0,80	0,80	0,80	0,80	0,80	0,80	0,80
13404	13403_Goeman Borgesiusstraat Gouda	12,00	-0,07	Relatief	0 dB	0,80	0,80	0,80	0,80	0,80	0,80	0,80	0,80
13406	13405_Goeman Borgesiusstraat Gouda	12,20	-0,04	Relatief	0 dB	0,80	0,80	0,80	0,80	0,80	0,80	0,80	0,80
13407	Poldermeesterslag 13 Gouda	8,80	-0,18	Relatief	0 dB	0,80	0,80	0,80	0,80	0,80	0,80	0,80	0,80
13408	Geen verblijfsobject	3,00	-0,18	Relatief	0 dB	0,80	0,80	0,80	0,80	0,80	0,80	0,80	0,80
13409	Poldermeesterslag 15 Gouda	8,80	-0,19	Relatief	0 dB	0,80	0,80	0,80	0,80	0,80	0,80	0,80	0,80
13410	Poldermeesterslag 17 Gouda	8,90	-0,20	Relatief	0 dB	0,80	0,80	0,80	0,80	0,80	0,80	0,80	0,80
13411	Poldermeesterslag 19 Gouda	8,80	-0,27	Relatief	0 dB	0,80	0,80	0,80	0,80	0,80	0,80	0,80	0,80
13412	Geen verblijfsobject	3,00	-0,20	Relatief	0 dB	0,80	0,80	0,80	0,80	0,80	0,80	0,80	0,80
13413	Marco Pololaan 24 Gouda	8,90	-0,02	Relatief	0 dB	0,80	0,80	0,80	0,80	0,80	0,80	0,80	0,80
13414	Oleanderlaan 12 Gouda	9,30	-0,85	Relatief	0 dB	0,80	0,80	0,80	0,80	0,80	0,80	0,80	0,80

Model: 2023 wegverkeer incl. Rijksweg
Groep: (hoofdgroep)
Lijst van Gebouwen, voor rekenmethode Wegverkeerslawaai - RMG-2012, wegverkeer

Naam	Omschr.	Hoogte	Maaiveld	Hdef.	Cp	Refl. 63	Refl. 125	Refl. 250	Refl. 500	Refl. 1k	Refl. 2k	Refl. 4k	Refl. 8k
13415	Oleanderlaan 10 Gouda	9,00	-0,85	Relatief	0 dB	0,80	0,80	0,80	0,80	0,80	0,80	0,80	0,80
13416	Oleanderlaan 8 Gouda	9,10	-0,86	Relatief	0 dB	0,80	0,80	0,80	0,80	0,80	0,80	0,80	0,80
13417	Oleanderlaan 6 Gouda	9,00	-0,87	Relatief	0 dB	0,80	0,80	0,80	0,80	0,80	0,80	0,80	0,80
13418	Oleanderlaan 4 Gouda	8,90	-0,88	Relatief	0 dB	0,80	0,80	0,80	0,80	0,80	0,80	0,80	0,80
13419	Oleanderlaan 2 Gouda	8,90	-0,89	Relatief	0 dB	0,80	0,80	0,80	0,80	0,80	0,80	0,80	0,80
13420	Wethouder Venteweg 157 Gouda	8,30	0,03	Relatief	0 dB	0,80	0,80	0,80	0,80	0,80	0,80	0,80	0,80
13421	Bloemendaalseweg 75 Gouda	9,60	-0,42	Relatief	0 dB	0,80	0,80	0,80	0,80	0,80	0,80	0,80	0,80
13422	Leenmanslag 43 Gouda	9,80	-0,80	Relatief	0 dB	0,80	0,80	0,80	0,80	0,80	0,80	0,80	0,80
13423	Leenmanslag 45 Gouda	10,10	-0,80	Relatief	0 dB	0,80	0,80	0,80	0,80	0,80	0,80	0,80	0,80
13424	Leenmanslag 47 Gouda	10,20	-0,80	Relatief	0 dB	0,80	0,80	0,80	0,80	0,80	0,80	0,80	0,80
13425	Leenmanslag 49 Gouda	10,20	-0,81	Relatief	0 dB	0,80	0,80	0,80	0,80	0,80	0,80	0,80	0,80
13426	Leenmanslag 51 Gouda	10,00	-0,81	Relatief	0 dB	0,80	0,80	0,80	0,80	0,80	0,80	0,80	0,80
13427	Leenmanslag 53 Gouda	10,00	-0,81	Relatief	0 dB	0,80	0,80	0,80	0,80	0,80	0,80	0,80	0,80
13428	Leenmanslag 55 Gouda	10,00	-0,82	Relatief	0 dB	0,80	0,80	0,80	0,80	0,80	0,80	0,80	0,80
13429	Leenmanslag 57 Gouda	10,40	-0,82	Relatief	0 dB	0,80	0,80	0,80	0,80	0,80	0,80	0,80	0,80
13430	Leenmanslag 59 Gouda	10,00	-0,82	Relatief	0 dB	0,80	0,80	0,80	0,80	0,80	0,80	0,80	0,80
13431	Leenmanslag 61 Gouda	9,70	-0,82	Relatief	0 dB	0,80	0,80	0,80	0,80	0,80	0,80	0,80	0,80
13432	Leenmanslag 63 Gouda	10,20	-0,82	Relatief	0 dB	0,80	0,80	0,80	0,80	0,80	0,80	0,80	0,80
13433	Leenmanslag 65 Gouda	10,20	-0,81	Relatief	0 dB	0,80	0,80	0,80	0,80	0,80	0,80	0,80	0,80
13434	Leenmanslag 67 Gouda	9,80	-0,81	Relatief	0 dB	0,80	0,80	0,80	0,80	0,80	0,80	0,80	0,80
13435	Leenmanslag 69 Gouda	9,70	-0,80	Relatief	0 dB	0,80	0,80	0,80	0,80	0,80	0,80	0,80	0,80
13436	Leenmanslag 71 Gouda	10,20	-0,80	Relatief	0 dB	0,80	0,80	0,80	0,80	0,80	0,80	0,80	0,80
13437	Leenmanslag 73 Gouda	10,30	-0,79	Relatief	0 dB	0,80	0,80	0,80	0,80	0,80	0,80	0,80	0,80
13438	Heemskerkstraat 103 Gouda	4,10	-0,32	Relatief	0 dB	0,80	0,80	0,80	0,80	0,80	0,80	0,80	0,80
13439	Planciuslaan 1 Gouda	8,70	-0,66	Relatief	0 dB	0,80	0,80	0,80	0,80	0,80	0,80	0,80	0,80
13440	Planciuslaan 3 Gouda	8,90	-0,66	Relatief	0 dB	0,80	0,80	0,80	0,80	0,80	0,80	0,80	0,80
13441	Planciuslaan 5 Gouda	8,90	-0,68	Relatief	0 dB	0,80	0,80	0,80	0,80	0,80	0,80	0,80	0,80
13442	Planciuslaan 7 Gouda	9,40	-0,72	Relatief	0 dB	0,80	0,80	0,80	0,80	0,80	0,80	0,80	0,80
13444	13443_Stavorenweg Gouda	20,50	-1,18	Relatief	0 dB	0,80	0,80	0,80	0,80	0,80	0,80	0,80	0,80
13445	Stavorenweg 1 Gouda	7,60	-1,40	Relatief	0 dB	0,80	0,80	0,80	0,80	0,80	0,80	0,80	0,80
13446	Rentmeesterslag 108 Gouda	10,70	-0,73	Relatief	0 dB	0,80	0,80	0,80	0,80	0,80	0,80	0,80	0,80
13447	Rentmeesterslag 110 Gouda	10,60	-0,74	Relatief	0 dB	0,80	0,80	0,80	0,80	0,80	0,80	0,80	0,80
13448	Terwenstraat 1 Gouda	9,10	-0,63	Relatief	0 dB	0,80	0,80	0,80	0,80	0,80	0,80	0,80	0,80
13449	Terwenstraat 3 Gouda	9,20	-0,63	Relatief	0 dB	0,80	0,80	0,80	0,80	0,80	0,80	0,80	0,80
13450	Terwenstraat 5 Gouda	9,00	-0,63	Relatief	0 dB	0,80	0,80	0,80	0,80	0,80	0,80	0,80	0,80
13451	Terwenstraat 7 Gouda	8,90	-0,63	Relatief	0 dB	0,80	0,80	0,80	0,80	0,80	0,80	0,80	0,80
13453	13452_Vuurdoornlaan Gouda	23,90	-1,04	Relatief	0 dB	0,80	0,80	0,80	0,80	0,80	0,80	0,80	0,80
13454	Hanzeweg 8 Gouda	7,30	-1,51	Relatief	0 dB	0,80	0,80	0,80	0,80	0,80	0,80	0,80	0,80
13455	Bodegraafsestraatweg 54 Gouda	9,50	0,68	Relatief	0 dB	0,80	0,80	0,80	0,80	0,80	0,80	0,80	0,80
13456	Simon van der Stellaan 1 Gouda	8,60	-0,18	Relatief	0 dB	0,80	0,80	0,80	0,80	0,80	0,80	0,80	0,80
13457	Simon van der Stellaan 3 Gouda	8,50	-0,18	Relatief	0 dB	0,80	0,80	0,80	0,80	0,80	0,80	0,80	0,80
13458	Simon van der Stellaan 5 Gouda	9,10	-0,18	Relatief	0 dB	0,80	0,80	0,80	0,80	0,80	0,80	0,80	0,80
13459	Simon van der Stellaan 7 Gouda	8,60	-0,18	Relatief	0 dB	0,80	0,80	0,80	0,80	0,80	0,80	0,80	0,80
13460	Simon van der Stellaan 9 Gouda	9,00	-0,18	Relatief	0 dB	0,80	0,80	0,80	0,80	0,80	0,80	0,80	0,80
13461	Simon van der Stellaan 11 Gouda	8,80	-0,18	Relatief	0 dB	0,80	0,80	0,80	0,80	0,80	0,80	0,80	0,80
13462	Simon van der Stellaan 13 Gouda	9,20	-0,18	Relatief	0 dB	0,80	0,80	0,80	0,80	0,80	0,80	0,80	0,80
13463	Simon van der Stellaan 15 Gouda	9,30	-0,18	Relatief	0 dB	0,80	0,80	0,80	0,80	0,80	0,80	0,80	0,80
13464	Vuurdoornlaan 9 Gouda	9,00	-1,01	Relatief	0 dB	0,80	0,80	0,80	0,80	0,80	0,80	0,80	0,80
13465	Vuurdoornlaan 11 Gouda	8,90	-1,01	Relatief	0 dB	0,80	0,80	0,80	0,80	0,80	0,80	0,80	0,80
13466	Vuurdoornlaan 13 Gouda	8,90	-1,01	Relatief	0 dB	0,80	0,80	0,80	0,80	0,80	0,80	0,80	0,80
13467	Vuurdoornlaan 15 Gouda	9,40	-1,02	Relatief	0 dB	0,80	0,80	0,80	0,80	0,80	0,80	0,80	0,80
13468	Tiende Heesterhof 9a Gouda	3,30	-0,83	Relatief	0 dB	0,80	0,80	0,80	0,80	0,80	0,80	0,80	0,80
13469	Joris van Spilbergenlaan 10 Gouda	8,90	-0,22	Relatief	0 dB	0,80	0,80	0,80	0,80	0,80	0,80	0,80	0,80
13470	Joris van Spilbergenlaan 12 Gouda	9,20	-0,22	Relatief	0 dB	0,80	0,80	0,80	0,80	0,80	0,80	0,80	0,80
13471	Joris van Spilbergenlaan 14 Gouda	8,60	-0,24	Relatief	0 dB	0,80	0,80	0,80	0,80	0,80	0,80	0,80	0,80
13472	Joris van Spilbergenlaan 16 Gouda	8,70	-0,26	Relatief	0 dB	0,80	0,80	0,80	0,80	0,80	0,80	0,80	0,80
13473	Bosrankhof 5 Gouda	3,90	-0,93	Relatief	0 dB	0,80	0,80	0,80	0,80	0,80	0,80	0,80	0,80
13474	Domela Nieuwenhuisstraat 28 Gouda	7,70	0,31	Relatief	0 dB	0,80	0,80	0,80	0,80	0,80	0,80	0,80	0,80
13475	Domela Nieuwenhuisstraat 30 Gouda	8,40	0,30	Relatief	0 dB	0,80	0,80	0,80	0,80	0,80	0,80	0,80	0,80
13476	Domela Nieuwenhuisstraat 32 Gouda	7,50	0,32	Relatief	0 dB	0,80	0,80	0,80	0,80	0,80	0,80	0,80	0,80
13477	Domela Nieuwenhuisstraat 34 Gouda	7,60	0,29	Relatief	0 dB	0,80	0,80	0,80	0,80	0,80	0,80	0,80	0,80
13478	Domela Nieuwenhuisstraat 36 Gouda	8,60	0,29	Relatief	0 dB	0,80	0,80	0,80	0,80	0,80	0,80	0,80	0,80
13479	Livingstonelaan 2 Gouda	9,20	0,17	Relatief	0 dB	0,80	0,80	0,80	0,80	0,80	0,80	0,80	0,80
13480	Livingstonelaan 4 Gouda	9,10	0,17	Relatief	0 dB	0,80	0,80	0,80	0,80	0,80	0,80	0,80	0,80
13481	Livingstonelaan 6 Gouda	8,90	0,17	Relatief	0 dB	0,80	0,80	0,80	0,80	0,80	0,80	0,80	0,80
13482	Livingstonelaan 14 Gouda	9,10	0,17	Relatief	0 dB	0,80	0,80	0,80	0,80	0,80	0,80	0,80	0,80
13483	Marga Klompestraat 5 Gouda	7,10	-0,42	Relatief	0 dB	0,80	0,80	0,80	0,80	0,80	0,80	0,80	0,80
13484	Marga Klompestraat 7 Gouda	7,00	-0,42	Relatief	0 dB	0,80	0,80	0,80	0,80	0,80	0,80	0,80	0,80
13485	John Rosslaan 1 Gouda	9,00	-0,59	Relatief	0 dB	0,80	0,80	0,80	0,80	0,80	0,80	0,80	0,80
13486	John Rosslaan 3 Gouda	8,60	-0,65	Relatief	0 dB	0,80	0,80	0,80	0,80	0,80	0,80	0,80	0,80
13487	John Rosslaan 5 Gouda	9,30	-0,69	Relatief	0 dB	0,80	0,80	0,80	0,80	0,80	0,80	0,80	0,80
13488	John Rosslaan 7 Gouda	9,40	-0,72	Relatief	0 dB	0,80	0,80	0,80	0,80	0,80	0,80	0,80	0,80
13489	John Rosslaan 9 Gouda	8,60	-0,73	Relatief	0 dB	0,80	0,80	0,80	0,80	0,80	0,80	0,80	0,80
13490	John Rosslaan 11 Gouda	8,50	-0,73	Relatief	0 dB	0,80	0,80	0,80	0,80	0,80	0,80	0,80	0,80
13491	John Rosslaan 13 Gouda	9,10	-0,74	Relatief	0 dB	0,80	0,80	0,80	0,80	0,80	0,80	0,80	0,80
13492	John Rosslaan 15 Gouda	9,10	-0,75	Relatief	0 dB	0,80	0,80	0,80	0,80	0,80	0,80	0,80	0,80
13493	Vliegenstraat 1 Gouda	8,30	0,45	Relatief	0 dB	0,80	0,80	0,80	0,80	0,80	0,80	0,80	0,80
13494	Vliegenstraat 3 Gouda	8,40	0,45	Relatief	0 dB	0,80	0,80	0,80	0,80	0,80	0,80	0,80	0,80
13495	Geen verblijfsobject	3,00	0,44	Relatief	0 dB	0,80	0,80	0,80	0,80	0,80	0,80	0,80	0,80
13496	Vliegenstraat 5 Gouda	8,40	0,46	Relatief	0 dB	0,80	0,80	0,80	0,80	0,80	0,80	0,80	0,80
13497	Vliegenstraat 7 Gouda	8,40	0,46	Relatief	0 dB	0,80	0,80	0,80	0,80	0,80	0,80	0,80	0,80
13498	Vliegenstraat 9 Gouda	7,90	0,46	Relatief	0 dB	0,80	0,80	0,80	0,80	0,80	0,80	0,80	0,80
13499	Vliegenstraat 11 Gouda	8,40	0,45	Relatief	0 dB	0,80	0,80	0,80	0,80	0,80	0,80	0,80	0,80
13500	Vliegenstraat 13 Gouda	7,60	0,45	Relatief	0 dB	0,80	0,80	0,80	0,80	0,80	0,80	0,80	0,80
13501	Vliegenstraat 15 Gouda	7,70	0,44	Relatief	0 dB	0,80	0,80	0,80	0,80	0,80	0,80	0,80	0,80
13502	Vliegenstraat 17 Gouda	8,40	0,44	Relatief	0 dB	0,80	0,80	0,80	0,80	0,80	0,80	0,80	0,80
13503	Vliegenstraat 19 Gouda	8,50	0,44	Relatief	0 dB	0,80	0,80	0,80	0,80	0,80	0,80	0,80	0,80
13504	Vliegenstraat 21 Gouda	8,40	0,43	Relatief	0 dB	0,80	0,80	0,80	0,80	0,80	0,80	0,80	0,80
13505	Vliegenstraat 23 Gouda	8,40	0,40	Relatief	0 dB	0,80	0,80	0,80	0,80	0,80	0,80	0,80	0,80
13506	Poldermeesterslag 21 Gouda	8,80	-0,27	Relatief	0 dB	0,80	0,80	0,80	0,80	0,80	0,80	0,80	0,80
13507	Poldermeesterslag 23 Gouda	8,80	-0,28	Relatief	0 dB	0,80	0,80	0,80	0,80	0,80	0,80	0,80	0,80
13508	Geen verblijfsobject	3,00	-0,22	Relatief	0 dB	0,80	0,80	0,80	0,80	0,80	0,80	0,80	0,80
13509	Geen verblijfsobject	3,00	0,28	Relatief	0 dB	0,80	0,80	0,80	0,80	0,80	0,80	0,80	0,80
13510	Geen verblijfsobject	5,60	0,28	Relatief	0 dB	0,80	0,80	0,80	0,80	0,80	0,80	0,80	0,80
13511	Wethouder Venteweg 139 Gouda	7,60	0,22	Relatief	0 dB	0,80	0,80	0,80	0,80	0,80	0,80	0,80	0,80
13512	Goudse Poort 2 Gouda	4,80	-0,89	Relatief	0 dB	0,80	0,80	0,80	0,80	0,80	0,80	0,80	0,80
13513	de Savornin Lohmansingel 14 Gouda	8,30	-0,47	Relatief	0 dB	0,80	0,80	0,80	0,80	0,80	0,80	0,80	0,80
13514	de Savornin Lohmansingel 15 Gouda	8,30	-0,47	Relatief	0 dB	0,80	0,80	0,80	0,80	0,80	0,80	0,80	0,80
13515	de Savornin Lohmansingel 18 Gouda	8,40	-0,47	Relatief	0 dB	0,80	0,80	0,80	0,80	0,80	0,80	0,80	0,80
13516	de Savornin Lohmansingel 19 Gouda	8,50	-0,48	Relatief	0 dB	0,80	0,80	0,80	0,80	0,80	0,80	0,80	0,80

Model: 2023 wegverkeer incl. Rijksweg
Groep: (hoofdgroep)
Lijst van Gebouwen, voor rekenmethode Wegverkeerslawaai - RMG-2012, wegverkeer

Naam	Omschr.	Hoogte	Maaiveld	Hdef.	Cp	Refl. 63	Refl. 125	Refl. 250	Refl. 500	Refl. 1k	Refl. 2k	Refl. 4k	Refl. 8k
13517	Rentmeesterslag 25 Gouda	8,80	-0,41	Relatief	0 dB	0,80	0,80	0,80	0,80	0,80	0,80	0,80	0,80
13518	Geen verblijfsobject	3,00	-0,40	Relatief	0 dB	0,80	0,80	0,80	0,80	0,80	0,80	0,80	0,80
13519	Rentmeesterslag 27 Gouda	8,80	-0,42	Relatief	0 dB	0,80	0,80	0,80	0,80	0,80	0,80	0,80	0,80
13520	Rentmeesterslag 29 Gouda	8,60	-0,43	Relatief	0 dB	0,80	0,80	0,80	0,80	0,80	0,80	0,80	0,80
13521	Rentmeesterslag 31 Gouda	8,90	-0,48	Relatief	0 dB	0,80	0,80	0,80	0,80	0,80	0,80	0,80	0,80
13522	Geen verblijfsobject	3,00	-0,42	Relatief	0 dB	0,80	0,80	0,80	0,80	0,80	0,80	0,80	0,80
13523	Rentmeesterslag 33 Gouda	8,80	-0,49	Relatief	0 dB	0,80	0,80	0,80	0,80	0,80	0,80	0,80	0,80
13524	Rentmeesterslag 35 Gouda	8,90	-0,50	Relatief	0 dB	0,80	0,80	0,80	0,80	0,80	0,80	0,80	0,80
13525	Rentmeesterslag 37 Gouda	8,80	-0,51	Relatief	0 dB	0,80	0,80	0,80	0,80	0,80	0,80	0,80	0,80
13526	Geen verblijfsobject	3,00	-0,44	Relatief	0 dB	0,80	0,80	0,80	0,80	0,80	0,80	0,80	0,80
13527	Rentmeesterslag 39 Gouda	8,90	-0,52	Relatief	0 dB	0,80	0,80	0,80	0,80	0,80	0,80	0,80	0,80
13528	Rentmeesterslag 41 Gouda	8,80	-0,53	Relatief	0 dB	0,80	0,80	0,80	0,80	0,80	0,80	0,80	0,80
13529	Geen verblijfsobject	3,00	-0,46	Relatief	0 dB	0,80	0,80	0,80	0,80	0,80	0,80	0,80	0,80
13530	Rentmeesterslag 43 Gouda	8,90	-0,54	Relatief	0 dB	0,80	0,80	0,80	0,80	0,80	0,80	0,80	0,80
13531	Rentmeesterslag 45 Gouda	8,90	-0,55	Relatief	0 dB	0,80	0,80	0,80	0,80	0,80	0,80	0,80	0,80
13532	Geen verblijfsobject	3,00	-0,48	Relatief	0 dB	0,80	0,80	0,80	0,80	0,80	0,80	0,80	0,80
13533	Rentmeesterslag 47 Gouda	9,00	-0,56	Relatief	0 dB	0,80	0,80	0,80	0,80	0,80	0,80	0,80	0,80
13535	13534_Stavorenweg Gouda	16,50	-1,26	Relatief	0 dB	0,80	0,80	0,80	0,80	0,80	0,80	0,80	0,80
13536	Planciuslaan 2 Gouda	8,60	-0,65	Relatief	0 dB	0,80	0,80	0,80	0,80	0,80	0,80	0,80	0,80
13537	Planciuslaan 4 Gouda	8,50	-0,65	Relatief	0 dB	0,80	0,80	0,80	0,80	0,80	0,80	0,80	0,80
13538	Planciuslaan 6 Gouda	9,10	-0,66	Relatief	0 dB	0,80	0,80	0,80	0,80	0,80	0,80	0,80	0,80
13539	Planciuslaan 8 Gouda	8,90	-0,67	Relatief	0 dB	0,80	0,80	0,80	0,80	0,80	0,80	0,80	0,80
13540	Landmeterslag 52 Gouda	8,70	-0,76	Relatief	0 dB	0,80	0,80	0,80	0,80	0,80	0,80	0,80	0,80
13541	Landmeterslag 54 Gouda	8,40	-0,76	Relatief	0 dB	0,80	0,80	0,80	0,80	0,80	0,80	0,80	0,80
13542	Landmeterslag 56 Gouda	8,50	-0,76	Relatief	0 dB	0,80	0,80	0,80	0,80	0,80	0,80	0,80	0,80
13543	Landmeterslag 58 Gouda	8,50	-0,76	Relatief	0 dB	0,80	0,80	0,80	0,80	0,80	0,80	0,80	0,80
13544	Landmeterslag 60 Gouda	8,50	-0,77	Relatief	0 dB	0,80	0,80	0,80	0,80	0,80	0,80	0,80	0,80
13545	Landmeterslag 62 Gouda	8,50	-0,77	Relatief	0 dB	0,80	0,80	0,80	0,80	0,80	0,80	0,80	0,80
13546	Landmeterslag 64 Gouda	8,50	-0,77	Relatief	0 dB	0,80	0,80	0,80	0,80	0,80	0,80	0,80	0,80
13547	Landmeterslag 66 Gouda	8,60	-0,77	Relatief	0 dB	0,80	0,80	0,80	0,80	0,80	0,80	0,80	0,80
13548	Landmeterslag 68 Gouda	8,50	-0,77	Relatief	0 dB	0,80	0,80	0,80	0,80	0,80	0,80	0,80	0,80
13549	Landmeterslag 70 Gouda	8,50	-0,77	Relatief	0 dB	0,80	0,80	0,80	0,80	0,80	0,80	0,80	0,80
13550	Landmeterslag 72 Gouda	8,60	-0,77	Relatief	0 dB	0,80	0,80	0,80	0,80	0,80	0,80	0,80	0,80
13551	Gaspeldoornlaan 12 Gouda	8,40	-0,89	Relatief	0 dB	0,80	0,80	0,80	0,80	0,80	0,80	0,80	0,80
13552	Gaspeldoornlaan 14 Gouda	8,90	-0,89	Relatief	0 dB	0,80	0,80	0,80	0,80	0,80	0,80	0,80	0,80
13553	Callunalaan 9 Gouda	8,50	-0,91	Relatief	0 dB	0,80	0,80	0,80	0,80	0,80	0,80	0,80	0,80
13554	Callunalaan 7 Gouda	8,60	-0,90	Relatief	0 dB	0,80	0,80	0,80	0,80	0,80	0,80	0,80	0,80
13555	Molenmeesterslag 77 Gouda	10,80	-0,09	Relatief	0 dB	0,80	0,80	0,80	0,80	0,80	0,80	0,80	0,80
13556	Molenmeesterslag 79 Gouda	10,50	-0,09	Relatief	0 dB	0,80	0,80	0,80	0,80	0,80	0,80	0,80	0,80
13557	Molenmeesterslag 81 Gouda	10,30	-0,10	Relatief	0 dB	0,80	0,80	0,80	0,80	0,80	0,80	0,80	0,80
13558	Molenmeesterslag 83 Gouda	10,60	-0,11	Relatief	0 dB	0,80	0,80	0,80	0,80	0,80	0,80	0,80	0,80
13559	Molenmeesterslag 85 Gouda	10,30	-0,12	Relatief	0 dB	0,80	0,80	0,80	0,80	0,80	0,80	0,80	0,80
13560	Bosrankhof 4 Gouda	2,60	-0,93	Relatief	0 dB	0,80	0,80	0,80	0,80	0,80	0,80	0,80	0,80
13561	Bosrankhof 3 Gouda	2,50	-0,93	Relatief	0 dB	0,80	0,80	0,80	0,80	0,80	0,80	0,80	0,80
13562	Sporkenhoutlaan 28 Gouda	8,90	-0,95	Relatief	0 dB	0,80	0,80	0,80	0,80	0,80	0,80	0,80	0,80
13563	Bosrankhof 2 Gouda	2,50	-0,93	Relatief	0 dB	0,80	0,80	0,80	0,80	0,80	0,80	0,80	0,80
13564	Bosrankhof 1 Gouda	2,50	-0,93	Relatief	0 dB	0,80	0,80	0,80	0,80	0,80	0,80	0,80	0,80
13565	Sporkenhoutlaan 26 Gouda	8,90	-0,98	Relatief	0 dB	0,80	0,80	0,80	0,80	0,80	0,80	0,80	0,80
13566	Sporkenhoutlaan 24 Gouda	8,90	-0,98	Relatief	0 dB	0,80	0,80	0,80	0,80	0,80	0,80	0,80	0,80
13567	Sporkenhoutlaan 22 Gouda	8,80	-0,99	Relatief	0 dB	0,80	0,80	0,80	0,80	0,80	0,80	0,80	0,80
13568	Sporkenhoutlaan 20 Gouda	8,80	-1,00	Relatief	0 dB	0,80	0,80	0,80	0,80	0,80	0,80	0,80	0,80
13569	Sporkenhoutlaan 18 Gouda	9,30	-1,01	Relatief	0 dB	0,80	0,80	0,80	0,80	0,80	0,80	0,80	0,80
13570	Calslaan 2 Gouda	10,90	-0,59	Relatief	0 dB	0,80	0,80	0,80	0,80	0,80	0,80	0,80	0,80
13572	13571_Groenhovenweg Gouda	20,80	-0,79	Relatief	0 dB	0,80	0,80	0,80	0,80	0,80	0,80	0,80	0,80
13573	Ericalaan 32 Gouda	9,60	-0,86	Relatief	0 dB	0,80	0,80	0,80	0,80	0,80	0,80	0,80	0,80
13574	Ericalaan 30 Gouda	9,50	-0,86	Relatief	0 dB	0,80	0,80	0,80	0,80	0,80	0,80	0,80	0,80
13575	Ericalaan 28 Gouda	9,40	-0,86	Relatief	0 dB	0,80	0,80	0,80	0,80	0,80	0,80	0,80	0,80
13576	Ericalaan 26 Gouda	9,30	-0,87	Relatief	0 dB	0,80	0,80	0,80	0,80	0,80	0,80	0,80	0,80
13577	Ericalaan 24 Gouda	9,40	-0,87	Relatief	0 dB	0,80	0,80	0,80	0,80	0,80	0,80	0,80	0,80
13578	Ericalaan 22 Gouda	9,40	-0,87	Relatief	0 dB	0,80	0,80	0,80	0,80	0,80	0,80	0,80	0,80
13579	Ericalaan 20 Gouda	9,40	-0,89	Relatief	0 dB	0,80	0,80	0,80	0,80	0,80	0,80	0,80	0,80
13580	Ericalaan 18 Gouda	9,70	-0,93	Relatief	0 dB	0,80	0,80	0,80	0,80	0,80	0,80	0,80	0,80
13581	Weigelialaan 27 Gouda	8,90	-0,92	Relatief	0 dB	0,80	0,80	0,80	0,80	0,80	0,80	0,80	0,80
13582	Weigelialaan 25 Gouda	8,90	-0,92	Relatief	0 dB	0,80	0,80	0,80	0,80	0,80	0,80	0,80	0,80
13583	Weigelialaan 23 Gouda	8,80	-0,93	Relatief	0 dB	0,80	0,80	0,80	0,80	0,80	0,80	0,80	0,80
13584	Weigelialaan 21 Gouda	8,80	-0,94	Relatief	0 dB	0,80	0,80	0,80	0,80	0,80	0,80	0,80	0,80
13585	Weigelialaan 19 Gouda	8,80	-0,94	Relatief	0 dB	0,80	0,80	0,80	0,80	0,80	0,80	0,80	0,80
13586	Weigelialaan 17 Gouda	8,90	-0,95	Relatief	0 dB	0,80	0,80	0,80	0,80	0,80	0,80	0,80	0,80
13587	Weigelialaan 15 Gouda	8,80	-0,97	Relatief	0 dB	0,80	0,80	0,80	0,80	0,80	0,80	0,80	0,80
13588	Weigelialaan 13 Gouda	8,80	-0,99	Relatief	0 dB	0,80	0,80	0,80	0,80	0,80	0,80	0,80	0,80
13589	Molenmeesterslag 76 Gouda	10,60	-0,42	Relatief	0 dB	0,80	0,80	0,80	0,80	0,80	0,80	0,80	0,80
13590	Molenmeesterslag 78 Gouda	10,40	-0,40	Relatief	0 dB	0,80	0,80	0,80	0,80	0,80	0,80	0,80	0,80
13591	Molenmeesterslag 80 Gouda	10,60	-0,45	Relatief	0 dB	0,80	0,80	0,80	0,80	0,80	0,80	0,80	0,80
13592	Molenmeesterslag 82 Gouda	10,50	-0,43	Relatief	0 dB	0,80	0,80	0,80	0,80	0,80	0,80	0,80	0,80
13593	Vliegenstraat 25 Gouda	8,30	0,42	Relatief	0 dB	0,80	0,80	0,80	0,80	0,80	0,80	0,80	0,80
13594	Vliegenstraat 27 Gouda	7,60	0,42	Relatief	0 dB	0,80	0,80	0,80	0,80	0,80	0,80	0,80	0,80
13595	Vliegenstraat 29 Gouda	8,50	0,42	Relatief	0 dB	0,80	0,80	0,80	0,80	0,80	0,80	0,80	0,80
13596	Vliegenstraat 31 Gouda	7,50	0,41	Relatief	0 dB	0,80	0,80	0,80	0,80	0,80	0,80	0,80	0,80
13597	Vliegenstraat 33 Gouda	7,60	0,41	Relatief	0 dB	0,80	0,80	0,80	0,80	0,80	0,80	0,80	0,80
13598	Vliegenstraat 35 Gouda	7,70	0,41	Relatief	0 dB	0,80	0,80	0,80	0,80	0,80	0,80	0,80	0,80
13600	Abel Tasmanlaan 17 Gouda	7,60	-0,11	Relatief	0 dB	0,80	0,80	0,80	0,80	0,80	0,80	0,80	0,80
13601	Abel Tasmanlaan 15 Gouda	7,80	-0,11	Relatief	0 dB	0,80	0,80	0,80	0,80	0,80	0,80	0,80	0,80
13603	13602_Heuvellaan Gouda	16,50	-0,53	Relatief	0 dB	0,80	0,80	0,80	0,80	0,80	0,80	0,80	0,80
13604	Molenmeesterslag 21 Gouda	10,10	0,24	Relatief	0 dB	0,80	0,80	0,80	0,80	0,80	0,80	0,80	0,80
13605	Molenmeesterslag 23 Gouda	10,10	0,24	Relatief	0 dB	0,80	0,80	0,80	0,80	0,80	0,80	0,80	0,80
13606	Molenmeesterslag 25 Gouda	10,30	0,23	Relatief	0 dB	0,80	0,80	0,80	0,80	0,80	0,80	0,80	0,80
13607	Molenmeesterslag 27 Gouda	10,20	0,22	Relatief	0 dB	0,80	0,80	0,80	0,80	0,80	0,80	0,80	0,80
13608	Molenmeesterslag 29 Gouda	10,10	0,21	Relatief	0 dB	0,80	0,80	0,80	0,80	0,80	0,80	0,80	0,80
13609	Geen verblijfsobject	3,00	0,18	Relatief	0 dB	0,80	0,80	0,80	0,80	0,80	0,80	0,80	0,80
13610	Molenmeesterslag 31 Gouda	10,30	0,21	Relatief	0 dB	0,80	0,80	0,80	0,80	0,80	0,80	0,80	0,80
13611	Geen verblijfsobject	3,00	0,16	Relatief	0 dB	0,80	0,80	0,80	0,80	0,80	0,80	0,80	0,80
13612	Molenmeesterslag 33 Gouda	10,10	0,19	Relatief	0 dB	0,80	0,80	0,80	0,80	0,80	0,80	0,80	0,80
13613	Molenmeesterslag 35 Gouda	10,10	0,18	Relatief	0 dB	0,80	0,80	0,80	0,80	0,80	0,80	0,80	0,80
13614	Geen verblijfsobject	3,00	0,14	Relatief	0 dB	0,80	0,80	0,80	0,80	0,80	0,80	0,80	0,80
13615	Molenmeesterslag 37 Gouda	10,30	0,17	Relatief	0 dB	0,80	0,80	0,80	0,80	0,80	0,80	0,80	0,80
13616	Molenmeesterslag 39 Gouda	10,20	0,16	Relatief	0 dB	0,80	0,80	0,80	0,80	0,80	0,80	0,80	0,80
13617	Geen verblijfsobject	3,00	0,12	Relatief	0 dB	0,80	0,80	0,80	0,80	0,80	0,80	0,80	0,80
13618	J.H. van Linschotenlaan 24 Gouda	8,50	-0,70	Relatief	0 dB	0,80	0,80	0,80	0,80	0,80	0,80	0,80	0,80
13619	J.H. van Linschotenlaan 22 Gouda	9,30	-0,70	Relatief	0 dB	0,80	0,80	0,80	0,80	0,80	0,80	0,80	0,80
13620	J.H. van Linschotenlaan 20 Gouda	9,30	-0,71	Relatief	0 dB	0,80	0,80	0,80	0,80	0,80	0,80	0,80	0,80

Model: 2023 wegverkeer incl. Rijksweg
Groep: (hoofdgroep)
Lijst van Gebouwen, voor rekenmethode Wegverkeerslawaai - RMG-2012, wegverkeer

Naam	Omschr.	Hoogte	Maaiveld	Hdef.	Cp	Refl. 63	Refl. 125	Refl. 250	Refl. 500	Refl. 1k	Refl. 2k	Refl. 4k	Refl. 8k
13621	J.H. van Linschotenlaan 18 Gouda	8,90	-0,71	Relatief	0 dB	0,80	0,80	0,80	0,80	0,80	0,80	0,80	0,80
13622	Geen verblijfsobject	3,00	-0,50	Relatief	0 dB	0,80	0,80	0,80	0,80	0,80	0,80	0,80	0,80
13623	Landmeterslag 26 Gouda	8,40	-0,70	Relatief	0 dB	0,80	0,80	0,80	0,80	0,80	0,80	0,80	0,80
13624	Landmeterslag 28 Gouda	8,50	-0,70	Relatief	0 dB	0,80	0,80	0,80	0,80	0,80	0,80	0,80	0,80
13625	Landmeterslag 30 Gouda	8,50	-0,70	Relatief	0 dB	0,80	0,80	0,80	0,80	0,80	0,80	0,80	0,80
13626	Landmeterslag 32 Gouda	8,50	-0,71	Relatief	0 dB	0,80	0,80	0,80	0,80	0,80	0,80	0,80	0,80
13627	Landmeterslag 34 Gouda	8,50	-0,71	Relatief	0 dB	0,80	0,80	0,80	0,80	0,80	0,80	0,80	0,80
13628	Landmeterslag 36 Gouda	8,60	-0,72	Relatief	0 dB	0,80	0,80	0,80	0,80	0,80	0,80	0,80	0,80
13629	Landmeterslag 38 Gouda	8,60	-0,72	Relatief	0 dB	0,80	0,80	0,80	0,80	0,80	0,80	0,80	0,80
13630	Landmeterslag 40 Gouda	8,60	-0,73	Relatief	0 dB	0,80	0,80	0,80	0,80	0,80	0,80	0,80	0,80
13631	Landmeterslag 42 Gouda	8,70	-0,73	Relatief	0 dB	0,80	0,80	0,80	0,80	0,80	0,80	0,80	0,80
13632	Landmeterslag 44 Gouda	8,40	-0,74	Relatief	0 dB	0,80	0,80	0,80	0,80	0,80	0,80	0,80	0,80
13633	Landmeterslag 46 Gouda	8,50	-0,74	Relatief	0 dB	0,80	0,80	0,80	0,80	0,80	0,80	0,80	0,80
13634	Landmeterslag 48 Gouda	8,70	-0,74	Relatief	0 dB	0,80	0,80	0,80	0,80	0,80	0,80	0,80	0,80
13636	13635_Hanzeweg Gouda	7,20	-1,58	Relatief	0 dB	0,80	0,80	0,80	0,80	0,80	0,80	0,80	0,80
13637	Groningenweg 5 Gouda	6,90	-1,15	Relatief	0 dB	0,80	0,80	0,80	0,80	0,80	0,80	0,80	0,80
13638	Columbuslaan 6 Gouda	6,90	-0,16	Relatief	0 dB	0,80	0,80	0,80	0,80	0,80	0,80	0,80	0,80
13639	de Visserstraat 25 Gouda	7,70	-0,50	Relatief	0 dB	0,80	0,80	0,80	0,80	0,80	0,80	0,80	0,80
13640	de Visserstraat 27 Gouda	7,70	-0,50	Relatief	0 dB	0,80	0,80	0,80	0,80	0,80	0,80	0,80	0,80
13641	de Visserstraat 33 Gouda	7,40	-0,51	Relatief	0 dB	0,80	0,80	0,80	0,80	0,80	0,80	0,80	0,80
13642	de Visserstraat 35 Gouda	7,60	-0,51	Relatief	0 dB	0,80	0,80	0,80	0,80	0,80	0,80	0,80	0,80
13643	Abel Tasmanlaan 5 Gouda	7,10	0,15	Relatief	0 dB	0,80	0,80	0,80	0,80	0,80	0,80	0,80	0,80
13644	Columbuslaan 9 Gouda	8,90	-0,23	Relatief	0 dB	0,80	0,80	0,80	0,80	0,80	0,80	0,80	0,80
13645	Columbuslaan 11 Gouda	8,50	-0,27	Relatief	0 dB	0,80	0,80	0,80	0,80	0,80	0,80	0,80	0,80
13646	Columbuslaan 13 Gouda	8,90	-0,29	Relatief	0 dB	0,80	0,80	0,80	0,80	0,80	0,80	0,80	0,80
13647	Columbuslaan 15 Gouda	8,80	-0,31	Relatief	0 dB	0,80	0,80	0,80	0,80	0,80	0,80	0,80	0,80
13648	Columbuslaan 17 Gouda	8,50	-0,33	Relatief	0 dB	0,80	0,80	0,80	0,80	0,80	0,80	0,80	0,80
13649	Columbuslaan 19 Gouda	8,70	-0,35	Relatief	0 dB	0,80	0,80	0,80	0,80	0,80	0,80	0,80	0,80
13650	Amundsenlaan 23 Gouda	8,70	-0,57	Relatief	0 dB	0,80	0,80	0,80	0,80	0,80	0,80	0,80	0,80
13651	Amundsenlaan 21 Gouda	8,70	-0,58	Relatief	0 dB	0,80	0,80	0,80	0,80	0,80	0,80	0,80	0,80
13652	Molenmeesterslag 87 Gouda	10,30	-0,13	Relatief	0 dB	0,80	0,80	0,80	0,80	0,80	0,80	0,80	0,80
13653	Molenmeesterslag 89 Gouda	10,30	-0,14	Relatief	0 dB	0,80	0,80	0,80	0,80	0,80	0,80	0,80	0,80
13654	Molenmeesterslag 91 Gouda	10,30	-0,16	Relatief	0 dB	0,80	0,80	0,80	0,80	0,80	0,80	0,80	0,80
13655	Molenmeesterslag 93 Gouda	10,20	-0,17	Relatief	0 dB	0,80	0,80	0,80	0,80	0,80	0,80	0,80	0,80
13656	Molenmeesterslag 95 Gouda	10,00	-0,16	Relatief	0 dB	0,80	0,80	0,80	0,80	0,80	0,80	0,80	0,80
13657	Wethouder Venteweg 180 Gouda	8,90	0,29	Relatief	0 dB	0,80	0,80	0,80	0,80	0,80	0,80	0,80	0,80
13658	Wethouder Venteweg 182 Gouda	8,80	0,29	Relatief	0 dB	0,80	0,80	0,80	0,80	0,80	0,80	0,80	0,80
13659	Wethouder Venteweg 184 Gouda	8,80	0,28	Relatief	0 dB	0,80	0,80	0,80	0,80	0,80	0,80	0,80	0,80
13660	Wethouder Venteweg 186 Gouda	8,80	0,27	Relatief	0 dB	0,80	0,80	0,80	0,80	0,80	0,80	0,80	0,80
13661	Wethouder Venteweg 188 Gouda	8,80	0,26	Relatief	0 dB	0,80	0,80	0,80	0,80	0,80	0,80	0,80	0,80
13662	Wethouder Venteweg 190 Gouda	9,10	0,22	Relatief	0 dB	0,80	0,80	0,80	0,80	0,80	0,80	0,80	0,80
13663	Wethouder Venteweg 192 Gouda	8,90	0,25	Relatief	0 dB	0,80	0,80	0,80	0,80	0,80	0,80	0,80	0,80
13664	Wethouder Venteweg 194 Gouda	8,80	0,24	Relatief	0 dB	0,80	0,80	0,80	0,80	0,80	0,80	0,80	0,80
13665	Wethouder Venteweg 196 Gouda	9,00	0,24	Relatief	0 dB	0,80	0,80	0,80	0,80	0,80	0,80	0,80	0,80
13666	Wethouder Venteweg 198 Gouda	9,00	0,23	Relatief	0 dB	0,80	0,80	0,80	0,80	0,80	0,80	0,80	0,80
13667	Eerste Abel Tasmanhof 2 Gouda	3,10	0,06	Relatief	0 dB	0,80	0,80	0,80	0,80	0,80	0,80	0,80	0,80
13668	Eerste Abel Tasmanhof 3 Gouda	2,70	0,06	Relatief	0 dB	0,80	0,80	0,80	0,80	0,80	0,80	0,80	0,80
13669	Eerste Abel Tasmanhof 4 Gouda	2,70	0,07	Relatief	0 dB	0,80	0,80	0,80	0,80	0,80	0,80	0,80	0,80
13670	Eerste Abel Tasmanhof 5 Gouda	2,70	0,07	Relatief	0 dB	0,80	0,80	0,80	0,80	0,80	0,80	0,80	0,80
13671	Eerste Abel Tasmanhof 6 Gouda	2,70	0,08	Relatief	0 dB	0,80	0,80	0,80	0,80	0,80	0,80	0,80	0,80
13672	Eerste Abel Tasmanhof 7 Gouda	2,70	0,08	Relatief	0 dB	0,80	0,80	0,80	0,80	0,80	0,80	0,80	0,80
13673	Esdoornstraat 21 Gouda	9,20	-1,30	Relatief	0 dB	0,80	0,80	0,80	0,80	0,80	0,80	0,80	0,80
13674	Esdoornstraat 23 Gouda	9,10	-1,30	Relatief	0 dB	0,80	0,80	0,80	0,80	0,80	0,80	0,80	0,80
13675	Esdoornstraat 25 Gouda	9,00	-1,31	Relatief	0 dB	0,80	0,80	0,80	0,80	0,80	0,80	0,80	0,80
13676	Esdoornstraat 27 Gouda	9,00	-1,32	Relatief	0 dB	0,80	0,80	0,80	0,80	0,80	0,80	0,80	0,80
13677	Esdoornstraat 29 Gouda	9,00	-1,33	Relatief	0 dB	0,80	0,80	0,80	0,80	0,80	0,80	0,80	0,80
13678	Esdoornstraat 31 Gouda	9,10	-1,34	Relatief	0 dB	0,80	0,80	0,80	0,80	0,80	0,80	0,80	0,80
13679	Geen verblijfsobject	3,00	-1,34	Relatief	0 dB	0,80	0,80	0,80	0,80	0,80	0,80	0,80	0,80
13680	Esdoornstraat 33 Gouda	9,00	-1,35	Relatief	0 dB	0,80	0,80	0,80	0,80	0,80	0,80	0,80	0,80
13681	Esdoornstraat 35 Gouda	9,00	-1,36	Relatief	0 dB	0,80	0,80	0,80	0,80	0,80	0,80	0,80	0,80
13682	Esdoornstraat 37 Gouda	9,20	-1,36	Relatief	0 dB	0,80	0,80	0,80	0,80	0,80	0,80	0,80	0,80
13683	Esdoornstraat 39 Gouda	9,00	-1,37	Relatief	0 dB	0,80	0,80	0,80	0,80	0,80	0,80	0,80	0,80
13684	Esdoornstraat 41 Gouda	9,10	-1,38	Relatief	0 dB	0,80	0,80	0,80	0,80	0,80	0,80	0,80	0,80
13685	Esdoornstraat 43 Gouda	9,00	-1,39	Relatief	0 dB	0,80	0,80	0,80	0,80	0,80	0,80	0,80	0,80
13686	Esdoornstraat 45 Gouda	8,90	-1,40	Relatief	0 dB	0,80	0,80	0,80	0,80	0,80	0,80	0,80	0,80
13687	Esdoornstraat 47 Gouda	9,20	-1,41	Relatief	0 dB	0,80	0,80	0,80	0,80	0,80	0,80	0,80	0,80
13688	Kerstroosgaarde 2 Gouda	2,70	-1,22	Relatief	0 dB	0,80	0,80	0,80	0,80	0,80	0,80	0,80	0,80
13690	13689_Catsveld Gouda	12,40	0,19	Relatief	0 dB	0,80	0,80	0,80	0,80	0,80	0,80	0,80	0,80
13691	Bodegraafsestraatweg 61 Gouda	7,70	-0,28	Relatief	0 dB	0,80	0,80	0,80	0,80	0,80	0,80	0,80	0,80
13692	Tuinkersgaarde 1 Gouda	9,10	-1,32	Relatief	0 dB	0,80	0,80	0,80	0,80	0,80	0,80	0,80	0,80
13693	Tuinkersgaarde 2 Gouda	8,90	-1,32	Relatief	0 dB	0,80	0,80	0,80	0,80	0,80	0,80	0,80	0,80
13694	Tuinkersgaarde 7 Gouda	8,90	-1,47	Relatief	0 dB	0,80	0,80	0,80	0,80	0,80	0,80	0,80	0,80
13695	Kamperfoelielaan 15 Gouda	8,30	-0,37	Relatief	0 dB	0,80	0,80	0,80	0,80	0,80	0,80	0,80	0,80
13696	Kamperfoelielaan 13 Gouda	8,30	-0,37	Relatief	0 dB	0,80	0,80	0,80	0,80	0,80	0,80	0,80	0,80
13697	Kamperfoelielaan 11 Gouda	8,30	-0,33	Relatief	0 dB	0,80	0,80	0,80	0,80	0,80	0,80	0,80	0,80
13698	Kamperfoelielaan 9 Gouda	8,30	-0,29	Relatief	0 dB	0,80	0,80	0,80	0,80	0,80	0,80	0,80	0,80
13699	Kamperfoelielaan 7 Gouda	8,30	-0,26	Relatief	0 dB	0,80	0,80	0,80	0,80	0,80	0,80	0,80	0,80
13700	Kamperfoelielaan 5 Gouda	8,30	-0,25	Relatief	0 dB	0,80	0,80	0,80	0,80	0,80	0,80	0,80	0,80
13701	Kamperfoelielaan 3 Gouda	8,30	-0,26	Relatief	0 dB	0,80	0,80	0,80	0,80	0,80	0,80	0,80	0,80
13702	Kamperfoelielaan 1 Gouda	8,10	-0,26	Relatief	0 dB	0,80	0,80	0,80	0,80	0,80	0,80	0,80	0,80
13703	Moerbeistraat 19 Gouda	11,10	-1,29	Relatief	0 dB	0,80	0,80	0,80	0,80	0,80	0,80	0,80	0,80
13704	Coniferensingel 37 Gouda	8,60	-1,47	Relatief	0 dB	0,80	0,80	0,80	0,80	0,80	0,80	0,80	0,80
13705	Kamillegaarde 5 Gouda	9,60	-1,30	Relatief	0 dB	0,80	0,80	0,80	0,80	0,80	0,80	0,80	0,80
13706	Kamillegaarde 7 Gouda	9,50	-1,30	Relatief	0 dB	0,80	0,80	0,80	0,80	0,80	0,80	0,80	0,80
13707	Kamillegaarde 9 Gouda	9,50	-1,31	Relatief	0 dB	0,80	0,80	0,80	0,80	0,80	0,80	0,80	0,80
13708	Kamillegaarde 2 Gouda	9,70	-1,52	Relatief	0 dB	0,80	0,80	0,80	0,80	0,80	0,80	0,80	0,80
13709	Kamillegaarde 4 Gouda	9,50	-1,52	Relatief	0 dB	0,80	0,80	0,80	0,80	0,80	0,80	0,80	0,80
13710	Prunuslaan 47 Gouda	8,80	-1,29	Relatief	0 dB	0,80	0,80	0,80	0,80	0,80	0,80	0,80	0,80
13711	Prunuslaan 45 Gouda	8,50	-1,29	Relatief	0 dB	0,80	0,80	0,80	0,80	0,80	0,80	0,80	0,80
13712	Prunuslaan 43 Gouda	8,70	-1,30	Relatief	0 dB	0,80	0,80	0,80	0,80	0,80	0,80	0,80	0,80
13713	Prunuslaan 41 Gouda	8,70	-1,31	Relatief	0 dB	0,80	0,80	0,80	0,80	0,80	0,80	0,80	0,80
13714	Prunuslaan 39 Gouda	8,70	-1,31	Relatief	0 dB	0,80	0,80	0,80	0,80	0,80	0,80	0,80	0,80
13715	Prunuslaan 37 Gouda	8,70	-1,32	Relatief	0 dB	0,80	0,80	0,80	0,80	0,80	0,80	0,80	0,80
13716	Prunuslaan 35 Gouda	8,60	-1,33	Relatief	0 dB	0,80	0,80	0,80	0,80	0,80	0,80	0,80	0,80
13717	Prunuslaan 33 Gouda	8,60	-1,34	Relatief	0 dB	0,80	0,80	0,80	0,80	0,80	0,80	0,80	0,80
13719	13718_Catsveld Gouda	12,20	-0,61	Relatief	0 dB	0,80	0,80	0,80	0,80	0,80	0,80	0,80	0,80
13720	Pijnboomweg 34 Gouda	8,10	-1,58	Relatief	0 dB	0,80	0,80	0,80	0,80	0,80	0,80	0,80	0,80
13721	Pijnboomweg 32 Gouda	7,90	-1,58	Relatief	0 dB	0,80	0,80	0,80	0,80	0,80	0,80	0,80	0,80
13722	Pijnboomweg 30 Gouda	8,50	-1,59	Relatief	0 dB	0,80	0,80	0,80	0,80	0,80	0,80	0,80	0,80
13723	Pijnboomweg 28 Gouda	8,70	-1,60	Relatief	0 dB	0,80	0,80	0,80	0,80	0,80	0,80	0,80	0,80

Model: 2023 wegverkeer incl. Rijksweg
Groep: (hoofdgroep)
Lijst van Gebouwen, voor rekenmethode Wegverkeerslawaai - RMG-2012, wegverkeer

Naam	Omschr.	Hoogte	Maaiveld	Hdef.	Cp	Refl. 63	Refl. 125	Refl. 250	Refl. 500	Refl. 1k	Refl. 2k	Refl. 4k	Refl. 8k
13724	Bloemendaalseweg 45 Gouda	9,00	-0,31	Relatief	0 dB	0,80	0,80	0,80	0,80	0,80	0,80	0,80	0,80
13725	Cronestein 12 Gouda	8,90	-0,91	Relatief	0 dB	0,80	0,80	0,80	0,80	0,80	0,80	0,80	0,80
13726	Cronestein 10 Gouda	8,90	-0,91	Relatief	0 dB	0,80	0,80	0,80	0,80	0,80	0,80	0,80	0,80
13727	Cronestein 8 Gouda	8,70	-0,91	Relatief	0 dB	0,80	0,80	0,80	0,80	0,80	0,80	0,80	0,80
13728	Cronestein 6 Gouda	8,70	-0,92	Relatief	0 dB	0,80	0,80	0,80	0,80	0,80	0,80	0,80	0,80
13729	Cronestein 4 Gouda	8,70	-0,93	Relatief	0 dB	0,80	0,80	0,80	0,80	0,80	0,80	0,80	0,80
13730	Cronestein 2 Gouda	8,70	-0,93	Relatief	0 dB	0,80	0,80	0,80	0,80	0,80	0,80	0,80	0,80
13731	Woudestein 12 Gouda	8,60	-0,59	Relatief	0 dB	0,80	0,80	0,80	0,80	0,80	0,80	0,80	0,80
13732	Woudestein 10 Gouda	8,60	-0,59	Relatief	0 dB	0,80	0,80	0,80	0,80	0,80	0,80	0,80	0,80
13733	Woudestein 8 Gouda	8,60	-0,59	Relatief	0 dB	0,80	0,80	0,80	0,80	0,80	0,80	0,80	0,80
13734	Woudestein 6 Gouda	8,60	-0,60	Relatief	0 dB	0,80	0,80	0,80	0,80	0,80	0,80	0,80	0,80
13735	Woudestein 4 Gouda	8,60	-0,60	Relatief	0 dB	0,80	0,80	0,80	0,80	0,80	0,80	0,80	0,80
13736	Woudestein 2 Gouda	8,70	-0,58	Relatief	0 dB	0,80	0,80	0,80	0,80	0,80	0,80	0,80	0,80
13737	Weegbreegaarde 18 Gouda	9,20	-1,08	Relatief	0 dB	0,80	0,80	0,80	0,80	0,80	0,80	0,80	0,80
13738	Heesterlaan 33 Gouda	9,40	-0,87	Relatief	0 dB	0,80	0,80	0,80	0,80	0,80	0,80	0,80	0,80
13739	Heesterlaan 31 Gouda	9,10	-0,87	Relatief	0 dB	0,80	0,80	0,80	0,80	0,80	0,80	0,80	0,80
13740	Heesterlaan 29 Gouda	9,10	-0,87	Relatief	0 dB	0,80	0,80	0,80	0,80	0,80	0,80	0,80	0,80
13741	Heesterlaan 27 Gouda	13,70	-0,87	Relatief	0 dB	0,80	0,80	0,80	0,80	0,80	0,80	0,80	0,80
13743	13742_Ridder van Catsweg Gouda	29,50	-0,64	Relatief	0 dB	0,80	0,80	0,80	0,80	0,80	0,80	0,80	0,80
13744	Kamperfoelielaan 79 Gouda	8,60	-1,19	Relatief	0 dB	0,80	0,80	0,80	0,80	0,80	0,80	0,80	0,80
13745	Kamperfoelielaan 77 Gouda	8,30	-1,19	Relatief	0 dB	0,80	0,80	0,80	0,80	0,80	0,80	0,80	0,80
13746	Kamperfoelielaan 75 Gouda	8,20	-1,18	Relatief	0 dB	0,80	0,80	0,80	0,80	0,80	0,80	0,80	0,80
13747	Kamperfoelielaan 73 Gouda	8,20	-1,15	Relatief	0 dB	0,80	0,80	0,80	0,80	0,80	0,80	0,80	0,80
13748	Kamperfoelielaan 71 Gouda	8,50	-1,11	Relatief	0 dB	0,80	0,80	0,80	0,80	0,80	0,80	0,80	0,80
13749	Kamperfoelielaan 69 Gouda	8,20	-1,07	Relatief	0 dB	0,80	0,80	0,80	0,80	0,80	0,80	0,80	0,80
13750	Kamperfoelielaan 67 Gouda	8,30	-1,04	Relatief	0 dB	0,80	0,80	0,80	0,80	0,80	0,80	0,80	0,80
13751	Kamperfoelielaan 65 Gouda	8,30	-1,00	Relatief	0 dB	0,80	0,80	0,80	0,80	0,80	0,80	0,80	0,80
13753	13752_Groenhovenpark Gouda	6,30	-0,87	Relatief	0 dB	0,80	0,80	0,80	0,80	0,80	0,80	0,80	0,80
13754	Bloemendaalseweg 68 Gouda	8,60	0,15	Relatief	0 dB	0,80	0,80	0,80	0,80	0,80	0,80	0,80	0,80
13755	Groen van Prinsterersingel 49 Gouda	14,20	-0,29	Relatief	0 dB	0,80	0,80	0,80	0,80	0,80	0,80	0,80	0,80
13756	Ribeslaan 1 Gouda	8,40	-0,99	Relatief	0 dB	0,80	0,80	0,80	0,80	0,80	0,80	0,80	0,80
13757	Ribeslaan 3 Gouda	8,40	-0,99	Relatief	0 dB	0,80	0,80	0,80	0,80	0,80	0,80	0,80	0,80
13758	Ribeslaan 5 Gouda	8,40	-0,99	Relatief	0 dB	0,80	0,80	0,80	0,80	0,80	0,80	0,80	0,80
13759	Ribeslaan 7 Gouda	8,50	-0,99	Relatief	0 dB	0,80	0,80	0,80	0,80	0,80	0,80	0,80	0,80
13760	Breevaarthoek 11 Gouda	9,40	-0,02	Relatief	0 dB	0,80	0,80	0,80	0,80	0,80	0,80	0,80	0,80
13761	Breevaarthoek 10 Gouda	9,40	-0,02	Relatief	0 dB	0,80	0,80	0,80	0,80	0,80	0,80	0,80	0,80
13762	Breevaarthoek 9 Gouda	9,30	-0,04	Relatief	0 dB	0,80	0,80	0,80	0,80	0,80	0,80	0,80	0,80
13763	Breevaarthoek 8 Gouda	9,20	-0,06	Relatief	0 dB	0,80	0,80	0,80	0,80	0,80	0,80	0,80	0,80
13765	13764_van de Puttestraat Gouda	18,50	-0,82	Relatief	0 dB	0,80	0,80	0,80	0,80	0,80	0,80	0,80	0,80
13767	13766_Breevaarthoek Gouda	9,50	-0,02	Relatief	0 dB	0,80	0,80	0,80	0,80	0,80	0,80	0,80	0,80
13768	Clematislaan 2 Gouda	14,90	-0,16	Relatief	0 dB	0,80	0,80	0,80	0,80	0,80	0,80	0,80	0,80
13769	Jasmijnlaan 2 Gouda	8,30	-0,53	Relatief	0 dB	0,80	0,80	0,80	0,80	0,80	0,80	0,80	0,80
13770	Jasmijnlaan 4 Gouda	8,20	-0,53	Relatief	0 dB	0,80	0,80	0,80	0,80	0,80	0,80	0,80	0,80
13771	Jasmijnlaan 6 Gouda	8,40	-0,55	Relatief	0 dB	0,80	0,80	0,80	0,80	0,80	0,80	0,80	0,80
13772	Jasmijnlaan 8 Gouda	8,20	-0,57	Relatief	0 dB	0,80	0,80	0,80	0,80	0,80	0,80	0,80	0,80
13773	Jasmijnlaan 10 Gouda	8,20	-0,59	Relatief	0 dB	0,80	0,80	0,80	0,80	0,80	0,80	0,80	0,80
13774	Jasmijnlaan 12 Gouda	8,30	-0,61	Relatief	0 dB	0,80	0,80	0,80	0,80	0,80	0,80	0,80	0,80
13775	Jasmijnlaan 14 Gouda	8,40	-0,63	Relatief	0 dB	0,80	0,80	0,80	0,80	0,80	0,80	0,80	0,80
13776	Jasmijnlaan 16 Gouda	8,30	-0,65	Relatief	0 dB	0,80	0,80	0,80	0,80	0,80	0,80	0,80	0,80
13777	Jasmijnlaan 18 Gouda	8,20	-0,66	Relatief	0 dB	0,80	0,80	0,80	0,80	0,80	0,80	0,80	0,80
13778	Jasmijnlaan 20 Gouda	8,20	-0,68	Relatief	0 dB	0,80	0,80	0,80	0,80	0,80	0,80	0,80	0,80
13779	Jasmijnlaan 22 Gouda	8,20	-0,70	Relatief	0 dB	0,80	0,80	0,80	0,80	0,80	0,80	0,80	0,80
13780	Jasmijnlaan 24 Gouda	8,20	-0,72	Relatief	0 dB	0,80	0,80	0,80	0,80	0,80	0,80	0,80	0,80
13781	Jasmijnlaan 26 Gouda	8,30	-0,74	Relatief	0 dB	0,80	0,80	0,80	0,80	0,80	0,80	0,80	0,80
13782	Kervelgaarde 23 Gouda	9,00	-1,33	Relatief	0 dB	0,80	0,80	0,80	0,80	0,80	0,80	0,80	0,80
13783	Kervelgaarde 21 Gouda	9,00	-1,33	Relatief	0 dB	0,80	0,80	0,80	0,80	0,80	0,80	0,80	0,80
13784	Kervelgaarde 19 Gouda	9,00	-1,31	Relatief	0 dB	0,80	0,80	0,80	0,80	0,80	0,80	0,80	0,80
13785	Kervelgaarde 17 Gouda	9,10	-1,25	Relatief	0 dB	0,80	0,80	0,80	0,80	0,80	0,80	0,80	0,80
13786	Kervelgaarde 15 Gouda	9,00	-1,21	Relatief	0 dB	0,80	0,80	0,80	0,80	0,80	0,80	0,80	0,80
13787	Kervelgaarde 13 Gouda	9,10	-1,15	Relatief	0 dB	0,80	0,80	0,80	0,80	0,80	0,80	0,80	0,80
13788	Lavendelgaarde 4 Gouda	9,70	-1,08	Relatief	0 dB	0,80	0,80	0,80	0,80	0,80	0,80	0,80	0,80
13789	Lavendelgaarde 5 Gouda	9,90	-1,08	Relatief	0 dB	0,80	0,80	0,80	0,80	0,80	0,80	0,80	0,80
13790	Moerbeistraat 17 Gouda	8,50	-1,29	Relatief	0 dB	0,80	0,80	0,80	0,80	0,80	0,80	0,80	0,80
13791	Moerbeistraat 15 Gouda	8,50	-1,30	Relatief	0 dB	0,80	0,80	0,80	0,80	0,80	0,80	0,80	0,80
13792	Moerbeistraat 13 Gouda	8,40	-1,31	Relatief	0 dB	0,80	0,80	0,80	0,80	0,80	0,80	0,80	0,80
13793	Moerbeistraat 11 Gouda	8,50	-1,32	Relatief	0 dB	0,80	0,80	0,80	0,80	0,80	0,80	0,80	0,80
13794	Moerbeistraat 9 Gouda	8,50	-1,33	Relatief	0 dB	0,80	0,80	0,80	0,80	0,80	0,80	0,80	0,80
13795	Geen verblijfsobject	3,00	-1,34	Relatief	0 dB	0,80	0,80	0,80	0,80	0,80	0,80	0,80	0,80
13796	Bloemendaalseweg 56 Gouda	7,20	-0,07	Relatief	0 dB	0,80	0,80	0,80	0,80	0,80	0,80	0,80	0,80
13797	Azaleasingel 1 Gouda	8,30	-0,29	Relatief	0 dB	0,80	0,80	0,80	0,80	0,80	0,80	0,80	0,80
13798	Azaleasingel 3 Gouda	8,30	-0,29	Relatief	0 dB	0,80	0,80	0,80	0,80	0,80	0,80	0,80	0,80
13799	Azaleasingel 5 Gouda	8,40	-0,29	Relatief	0 dB	0,80	0,80	0,80	0,80	0,80	0,80	0,80	0,80
13800	Azaleasingel 7 Gouda	8,50	-0,29	Relatief	0 dB	0,80	0,80	0,80	0,80	0,80	0,80	0,80	0,80
13801	Azaleasingel 9 Gouda	8,40	-0,29	Relatief	0 dB	0,80	0,80	0,80	0,80	0,80	0,80	0,80	0,80
13802	Azaleasingel 11 Gouda	8,40	-0,29	Relatief	0 dB	0,80	0,80	0,80	0,80	0,80	0,80	0,80	0,80
13803	Azaleasingel 13 Gouda	8,30	-0,29	Relatief	0 dB	0,80	0,80	0,80	0,80	0,80	0,80	0,80	0,80
13804	Azaleasingel 15 Gouda	8,30	-0,29	Relatief	0 dB	0,80	0,80	0,80	0,80	0,80	0,80	0,80	0,80
13805	Azaleasingel 17 Gouda	8,30	-0,29	Relatief	0 dB	0,80	0,80	0,80	0,80	0,80	0,80	0,80	0,80
13806	Moerbeistraat 8 Gouda	11,40	-1,28	Relatief	0 dB	0,80	0,80	0,80	0,80	0,80	0,80	0,80	0,80
13807	Moerbeistraat 6 Gouda	8,30	-1,28	Relatief	0 dB	0,80	0,80	0,80	0,80	0,80	0,80	0,80	0,80
13808	Moerbeistraat 4 Gouda	8,30	-1,29	Relatief	0 dB	0,80	0,80	0,80	0,80	0,80	0,80	0,80	0,80
13809	Moerbeistraat 2 Gouda	8,50	-1,30	Relatief	0 dB	0,80	0,80	0,80	0,80	0,80	0,80	0,80	0,80
13810	Catsveld 34 Gouda	3,70	-0,33	Relatief	0 dB	0,80	0,80	0,80	0,80	0,80	0,80	0,80	0,80
13811	Tuinkersgaarde 6 Gouda	9,30	-1,48	Relatief	0 dB	0,80	0,80	0,80	0,80	0,80	0,80	0,80	0,80
13812	Eikelaan 3 Gouda	8,90	-1,23	Relatief	0 dB	0,80	0,80	0,80	0,80	0,80	0,80	0,80	0,80
13813	Eikelaan 5 Gouda	8,90	-1,23	Relatief	0 dB	0,80	0,80	0,80	0,80	0,80	0,80	0,80	0,80
13814	Eikelaan 7 Gouda	8,90	-1,23	Relatief	0 dB	0,80	0,80	0,80	0,80	0,80	0,80	0,80	0,80
13815	Eikelaan 9 Gouda	8,80	-1,23	Relatief	0 dB	0,80	0,80	0,80	0,80	0,80	0,80	0,80	0,80
13816	Eikelaan 1 Gouda	8,80	-1,24	Relatief	0 dB	0,80	0,80	0,80	0,80	0,80	0,80	0,80	0,80
13817	Eikelaan 11 Gouda	8,70	-1,23	Relatief	0 dB	0,80	0,80	0,80	0,80	0,80	0,80	0,80	0,80
13818	Eikelaan 13 Gouda	8,60	-1,23	Relatief	0 dB	0,80	0,80	0,80	0,80	0,80	0,80	0,80	0,80
13819	Eikelaan 15 Gouda	8,90	-1,22	Relatief	0 dB	0,80	0,80	0,80	0,80	0,80	0,80	0,80	0,80
13820	Bieslookgaarde 23 Gouda	9,20	-1,31	Relatief	0 dB	0,80	0,80	0,80	0,80	0,80	0,80	0,80	0,80
13821	Bieslookgaarde 21 Gouda	9,10	-1,31	Relatief	0 dB	0,80	0,80	0,80	0,80	0,80	0,80	0,80	0,80
13822	Bieslookgaarde 19 Gouda	9,00	-1,23	Relatief	0 dB	0,80	0,80	0,80	0,80	0,80	0,80	0,80	0,80
13823	Prunuslaan 32 Gouda	8,90	-1,27	Relatief	0 dB	0,80	0,80	0,80	0,80	0,80	0,80	0,80	0,80
13824	Prunuslaan 30 Gouda	8,60	-1,27	Relatief	0 dB	0,80	0,80	0,80	0,80	0,80	0,80	0,80	0,80
13825	Prunuslaan 28 Gouda	8,60	-1,28	Relatief	0 dB	0,80	0,80	0,80	0,80	0,80	0,80	0,80	0,80
13826	Prunuslaan 26 Gouda	8,80	-1,29	Relatief	0 dB	0,80	0,80	0,80	0,80	0,80	0,80	0,80	0,80
13827	Prunuslaan 24 Gouda	8,80	-1,29	Relatief	0 dB	0,80	0,80	0,80	0,80	0,80	0,80	0,80	0,80

Model: 2023 wegverkeer incl. Rijksweg
Groep: (hoofdgroep)
Lijst van Gebouwen, voor rekenmethode Wegverkeerslawaai - RMG-2012, wegverkeer

Naam	Omschr.	Hoogte	Maaiveld	Hdef.	Cp	Refl. 63	Refl. 125	Refl. 250	Refl. 500	Refl. 1k	Refl. 2k	Refl. 4k	Refl. 8k
13828	Prunuslaan 22 Gouda	8,70	-1,30	Relatief	0 dB	0,80	0,80	0,80	0,80	0,80	0,80	0,80	0,80
13829	Prunuslaan 20 Gouda	8,70	-1,33	Relatief	0 dB	0,80	0,80	0,80	0,80	0,80	0,80	0,80	0,80
13830	Prunuslaan 18 Gouda	8,80	-1,34	Relatief	0 dB	0,80	0,80	0,80	0,80	0,80	0,80	0,80	0,80
13831	Anijsgaarde 9 Gouda	8,90	-0,68	Relatief	0 dB	0,80	0,80	0,80	0,80	0,80	0,80	0,80	0,80
13832	Woudestein 14 Gouda	8,80	-0,64	Relatief	0 dB	0,80	0,80	0,80	0,80	0,80	0,80	0,80	0,80
13833	Woudestein 16 Gouda	8,80	-0,64	Relatief	0 dB	0,80	0,80	0,80	0,80	0,80	0,80	0,80	0,80
13834	Woudestein 18 Gouda	8,80	-0,68	Relatief	0 dB	0,80	0,80	0,80	0,80	0,80	0,80	0,80	0,80
13835	Woudestein 20 Gouda	9,00	-0,67	Relatief	0 dB	0,80	0,80	0,80	0,80	0,80	0,80	0,80	0,80
13836	Hulkestein 16 Gouda	8,90	-0,94	Relatief	0 dB	0,80	0,80	0,80	0,80	0,80	0,80	0,80	0,80
13837	Hulkestein 14 Gouda	8,90	-0,94	Relatief	0 dB	0,80	0,80	0,80	0,80	0,80	0,80	0,80	0,80
13838	Hulkestein 12 Gouda	8,50	-0,95	Relatief	0 dB	0,80	0,80	0,80	0,80	0,80	0,80	0,80	0,80
13839	Hulkestein 10 Gouda	8,60	-0,96	Relatief	0 dB	0,80	0,80	0,80	0,80	0,80	0,80	0,80	0,80
13840	Hulkestein 8 Gouda	8,70	-0,96	Relatief	0 dB	0,80	0,80	0,80	0,80	0,80	0,80	0,80	0,80
13841	Hulkestein 6 Gouda	8,80	-0,97	Relatief	0 dB	0,80	0,80	0,80	0,80	0,80	0,80	0,80	0,80
13842	Hulkestein 4 Gouda	8,90	-0,98	Relatief	0 dB	0,80	0,80	0,80	0,80	0,80	0,80	0,80	0,80
13843	Hulkestein 2 Gouda	8,90	-0,98	Relatief	0 dB	0,80	0,80	0,80	0,80	0,80	0,80	0,80	0,80
13844	Palenstein 12 Gouda	8,80	-0,96	Relatief	0 dB	0,80	0,80	0,80	0,80	0,80	0,80	0,80	0,80
13845	Palenstein 10 Gouda	8,80	-0,96	Relatief	0 dB	0,80	0,80	0,80	0,80	0,80	0,80	0,80	0,80
13846	Palenstein 8 Gouda	8,80	-0,96	Relatief	0 dB	0,80	0,80	0,80	0,80	0,80	0,80	0,80	0,80
13847	Palenstein 6 Gouda	8,80	-0,96	Relatief	0 dB	0,80	0,80	0,80	0,80	0,80	0,80	0,80	0,80
13848	Palenstein 4 Gouda	8,90	-0,96	Relatief	0 dB	0,80	0,80	0,80	0,80	0,80	0,80	0,80	0,80
13849	Palenstein 2 Gouda	8,60	-0,96	Relatief	0 dB	0,80	0,80	0,80	0,80	0,80	0,80	0,80	0,80
13850	Denneweg 33 Gouda	8,90	-1,59	Relatief	0 dB	0,80	0,80	0,80	0,80	0,80	0,80	0,80	0,80
13851	Denneweg 31 Gouda	8,10	-1,59	Relatief	0 dB	0,80	0,80	0,80	0,80	0,80	0,80	0,80	0,80
13852	Denneweg 29 Gouda	8,50	-1,59	Relatief	0 dB	0,80	0,80	0,80	0,80	0,80	0,80	0,80	0,80
13853	Denneweg 27 Gouda	8,20	-1,60	Relatief	0 dB	0,80	0,80	0,80	0,80	0,80	0,80	0,80	0,80
13854	Taxusweg 26 Gouda	8,70	-1,40	Relatief	0 dB	0,80	0,80	0,80	0,80	0,80	0,80	0,80	0,80
13855	Taxusweg 24 Gouda	8,60	-1,40	Relatief	0 dB	0,80	0,80	0,80	0,80	0,80	0,80	0,80	0,80
13856	Bodegraafsestraatweg 9 Gouda	4,70	0,35	Relatief	0 dB	0,80	0,80	0,80	0,80	0,80	0,80	0,80	0,80
13857	Ribeslaan 2 Gouda	8,10	-0,98	Relatief	0 dB	0,80	0,80	0,80	0,80	0,80	0,80	0,80	0,80
13858	Ribeslaan 4 Gouda	8,40	-0,98	Relatief	0 dB	0,80	0,80	0,80	0,80	0,80	0,80	0,80	0,80
13859	Ribeslaan 6 Gouda	8,40	-0,99	Relatief	0 dB	0,80	0,80	0,80	0,80	0,80	0,80	0,80	0,80
13860	Ribeslaan 8 Gouda	8,10	-1,00	Relatief	0 dB	0,80	0,80	0,80	0,80	0,80	0,80	0,80	0,80
13861	Ridder van Catsweg 323a Gouda	8,70	-0,65	Relatief	0 dB	0,80	0,80	0,80	0,80	0,80	0,80	0,80	0,80
13862	Wijnruitgaarde 19 Gouda	9,40	-0,98	Relatief	0 dB	0,80	0,80	0,80	0,80	0,80	0,80	0,80	0,80
13863	Sleedoornsingel 14 Gouda	9,00	-0,66	Relatief	0 dB	0,80	0,80	0,80	0,80	0,80	0,80	0,80	0,80
13864	Sleedoornsingel 16 Gouda	9,20	-0,63	Relatief	0 dB	0,80	0,80	0,80	0,80	0,80	0,80	0,80	0,80
13865	Sleedoornsingel 18 Gouda	9,10	-0,68	Relatief	0 dB	0,80	0,80	0,80	0,80	0,80	0,80	0,80	0,80
13866	Sleedoornsingel 20 Gouda	9,10	-0,70	Relatief	0 dB	0,80	0,80	0,80	0,80	0,80	0,80	0,80	0,80
13868	13867_Goudse Houtsingel Gouda	20,30	-0,21	Relatief	0 dB	0,80	0,80	0,80	0,80	0,80	0,80	0,80	0,80
13869	Vierde Heesterhof 8 Gouda	2,60	-0,40	Relatief	0 dB	0,80	0,80	0,80	0,80	0,80	0,80	0,80	0,80
13870	Vierde Heesterhof 7 Gouda	2,60	-0,40	Relatief	0 dB	0,80	0,80	0,80	0,80	0,80	0,80	0,80	0,80
13871	Vierde Heesterhof 6 Gouda	5,70	-0,41	Relatief	0 dB	0,80	0,80	0,80	0,80	0,80	0,80	0,80	0,80
13872	Geen verblijfsobject	3,00	-0,36	Relatief	0 dB	0,80	0,80	0,80	0,80	0,80	0,80	0,80	0,80
13873	Vierde Heesterhof 5 Gouda	8,50	-0,42	Relatief	0 dB	0,80	0,80	0,80	0,80	0,80	0,80	0,80	0,80
13874	Lavendelgaarde 6 Gouda	9,70	-1,09	Relatief	0 dB	0,80	0,80	0,80	0,80	0,80	0,80	0,80	0,80
13875	Lavendelgaarde 3 Gouda	9,90	-1,09	Relatief	0 dB	0,80	0,80	0,80	0,80	0,80	0,80	0,80	0,80
13876	Lavendelgaarde 2 Gouda	9,90	-1,11	Relatief	0 dB	0,80	0,80	0,80	0,80	0,80	0,80	0,80	0,80
13877	Lavendelgaarde 1 Gouda	9,70	-1,12	Relatief	0 dB	0,80	0,80	0,80	0,80	0,80	0,80	0,80	0,80
13878	Vogelkersgaarde 10 Gouda	9,30	-1,20	Relatief	0 dB	0,80	0,80	0,80	0,80	0,80	0,80	0,80	0,80
13879	Violagaarde 1 Gouda	9,80	-1,25	Relatief	0 dB	0,80	0,80	0,80	0,80	0,80	0,80	0,80	0,80
13880	Violagaarde 3 Gouda	9,60	-1,25	Relatief	0 dB	0,80	0,80	0,80	0,80	0,80	0,80	0,80	0,80
13881	Plataanstraat 43 Gouda	8,60	-1,07	Relatief	0 dB	0,80	0,80	0,80	0,80	0,80	0,80	0,80	0,80
13882	Plataanstraat 41 Gouda	8,40	-1,07	Relatief	0 dB	0,80	0,80	0,80	0,80	0,80	0,80	0,80	0,80
13883	Plataanstraat 39 Gouda	8,30	-1,08	Relatief	0 dB	0,80	0,80	0,80	0,80	0,80	0,80	0,80	0,80
13884	Plataanstraat 37 Gouda	8,60	-1,09	Relatief	0 dB	0,80	0,80	0,80	0,80	0,80	0,80	0,80	0,80
13885	Esdoornstraat 16 Gouda	8,50	-1,14	Relatief	0 dB	0,80	0,80	0,80	0,80	0,80	0,80	0,80	0,80
13886	Esdoornstraat 14 Gouda	8,30	-1,14	Relatief	0 dB	0,80	0,80	0,80	0,80	0,80	0,80	0,80	0,80
13887	Esdoornstraat 12 Gouda	8,40	-1,15	Relatief	0 dB	0,80	0,80	0,80	0,80	0,80	0,80	0,80	0,80
13888	Esdoornstraat 10 Gouda	8,60	-1,16	Relatief	0 dB	0,80	0,80	0,80	0,80	0,80	0,80	0,80	0,80
13889	Plataanstraat 56 Gouda	11,60	-1,05	Relatief	0 dB	0,80	0,80	0,80	0,80	0,80	0,80	0,80	0,80
13890	Plataanstraat 54 Gouda	8,80	-1,05	Relatief	0 dB	0,80	0,80	0,80	0,80	0,80	0,80	0,80	0,80
13891	Plataanstraat 52 Gouda	8,80	-1,06	Relatief	0 dB	0,80	0,80	0,80	0,80	0,80	0,80	0,80	0,80
13892	Plataanstraat 50 Gouda	8,60	-1,06	Relatief	0 dB	0,80	0,80	0,80	0,80	0,80	0,80	0,80	0,80
13893	Plataanstraat 48 Gouda	8,70	-1,07	Relatief	0 dB	0,80	0,80	0,80	0,80	0,80	0,80	0,80	0,80
13894	Plataanstraat 46 Gouda	8,70	-1,09	Relatief	0 dB	0,80	0,80	0,80	0,80	0,80	0,80	0,80	0,80
13895	Plataanstraat 44 Gouda	8,80	-1,09	Relatief	0 dB	0,80	0,80	0,80	0,80	0,80	0,80	0,80	0,80
13896	Plataanstraat 42 Gouda	8,90	-1,10	Relatief	0 dB	0,80	0,80	0,80	0,80	0,80	0,80	0,80	0,80
13897	Bieslookgaarde 17 Gouda	9,20	-1,14	Relatief	0 dB	0,80	0,80	0,80	0,80	0,80	0,80	0,80	0,80
13898	Bieslookgaarde 15 Gouda	9,00	-1,11	Relatief	0 dB	0,80	0,80	0,80	0,80	0,80	0,80	0,80	0,80
13899	Bieslookgaarde 13 Gouda	9,00	-1,11	Relatief	0 dB	0,80	0,80	0,80	0,80	0,80	0,80	0,80	0,80
13900	Dillegaarde 4 Gouda	9,70	-1,07	Relatief	0 dB	0,80	0,80	0,80	0,80	0,80	0,80	0,80	0,80
13901	Dillegaarde 5 Gouda	9,80	-1,07	Relatief	0 dB	0,80	0,80	0,80	0,80	0,80	0,80	0,80	0,80
13902	Dillegaarde 6 Gouda	9,80	-1,08	Relatief	0 dB	0,80	0,80	0,80	0,80	0,80	0,80	0,80	0,80
13903	Dillegaarde 3 Gouda	10,00	-1,02	Relatief	0 dB	0,80	0,80	0,80	0,80	0,80	0,80	0,80	0,80
13904	Dillegaarde 2 Gouda	9,80	-0,99	Relatief	0 dB	0,80	0,80	0,80	0,80	0,80	0,80	0,80	0,80
13905	Dillegaarde 1 Gouda	9,90	-1,00	Relatief	0 dB	0,80	0,80	0,80	0,80	0,80	0,80	0,80	0,80
13906	Burgemeester van Reenensingel 50 Gouda	4,50	-0,30	Relatief	0 dB	0,80	0,80	0,80	0,80	0,80	0,80	0,80	0,80
13907	Bodegraafsestraatweg 65 Gouda	8,60	-0,32	Relatief	0 dB	0,80	0,80	0,80	0,80	0,80	0,80	0,80	0,80
13908	Plataanstraat 19 Gouda	8,40	-1,28	Relatief	0 dB	0,80	0,80	0,80	0,80	0,80	0,80	0,80	0,80
13909	Plataanstraat 17 Gouda	8,50	-1,28	Relatief	0 dB	0,80	0,80	0,80	0,80	0,80	0,80	0,80	0,80
13910	Plataanstraat 15 Gouda	8,40	-1,28	Relatief	0 dB	0,80	0,80	0,80	0,80	0,80	0,80	0,80	0,80
13911	Plataanstraat 13 Gouda	8,50	-1,29	Relatief	0 dB	0,80	0,80	0,80	0,80	0,80	0,80	0,80	0,80
13912	Tuinkersgaarde 3 Gouda	7,30	-1,36	Relatief	0 dB	0,80	0,80	0,80	0,80	0,80	0,80	0,80	0,80
13913	Cronestein 63 Gouda	8,70	-0,86	Relatief	0 dB	0,80	0,80	0,80	0,80	0,80	0,80	0,80	0,80
13914	Cronestein 61 Gouda	8,50	-0,86	Relatief	0 dB	0,80	0,80	0,80	0,80	0,80	0,80	0,80	0,80
13915	Cronestein 59 Gouda	8,50	-0,86	Relatief	0 dB	0,80	0,80	0,80	0,80	0,80	0,80	0,80	0,80
13916	Cronestein 57 Gouda	8,50	-0,86	Relatief	0 dB	0,80	0,80	0,80	0,80	0,80	0,80	0,80	0,80
13917	Cronestein 55 Gouda	8,60	-0,85	Relatief	0 dB	0,80	0,80	0,80	0,80	0,80	0,80	0,80	0,80
13918	Cronestein 53 Gouda	8,60	-0,85	Relatief	0 dB	0,80	0,80	0,80	0,80	0,80	0,80	0,80	0,80
13919	Coniferensingel 28 Gouda	9,10	-1,48	Relatief	0 dB	0,80	0,80	0,80	0,80	0,80	0,80	0,80	0,80
13920	Geen verblijfsobject	3,00	-0,86	Relatief	0 dB	0,80	0,80	0,80	0,80	0,80	0,80	0,80	0,80
13921	Tiende Heesterhof 1 Gouda	2,60	-0,89	Relatief	0 dB	0,80	0,80	0,80	0,80	0,80	0,80	0,80	0,80
13922	Geen verblijfsobject	3,00	-0,87	Relatief	0 dB	0,80	0,80	0,80	0,80	0,80	0,80	0,80	0,80
13923	Vuurdoornlaan 30 Gouda	8,50	-1,05	Relatief	0 dB	0,80	0,80	0,80	0,80	0,80	0,80	0,80	0,80
13924	Vuurdoornlaan 32 Gouda	8,50	-1,05	Relatief	0 dB	0,80	0,80	0,80	0,80	0,80	0,80	0,80	0,80
13925	Vuurdoornlaan 34 Gouda	8,40	-1,05	Relatief	0 dB	0,80	0,80	0,80	0,80	0,80	0,80	0,80	0,80
13926	Vuurdoornlaan 36 Gouda	8,40	-1,06	Relatief	0 dB	0,80	0,80	0,80	0,80	0,80	0,80	0,80	0,80
13927	Hazelaarlaan 13 Gouda	9,30	-0,86	Relatief	0 dB	0,80	0,80	0,80	0,80	0,80	0,80	0,80	0,80
13928	Hazelaarlaan 15 Gouda	9,20	-0,86	Relatief	0 dB	0,80	0,80	0,80	0,80	0,80	0,80	0,80	0,80

Model: 2023 wegverkeer incl. Rijksweg
Groep: (hoofdgroep)
Lijst van Gebouwen, voor rekenmethode Wegverkeerslawaai - RMG-2012, wegverkeer

Naam	Omschr.	Hoogte	Maaiveld	Hdef.	Cp	Refl. 63	Refl. 125	Refl. 250	Refl. 500	Refl. 1k	Refl. 2k	Refl. 4k	Refl. 8k
13929	Hazelaarlaan 17 Gouda	9,30	-0,87	Relatief	0 dB	0,80	0,80	0,80	0,80	0,80	0,80	0,80	0,80
13930	Hazelaarlaan 19 Gouda	9,30	-0,87	Relatief	0 dB	0,80	0,80	0,80	0,80	0,80	0,80	0,80	0,80
13932	13931_Hanzeweg Gouda	11,20	-1,60	Relatief	0 dB	0,80	0,80	0,80	0,80	0,80	0,80	0,80	0,80
13933	Vuurdoornlaan 17 Gouda	9,00	-1,04	Relatief	0 dB	0,80	0,80	0,80	0,80	0,80	0,80	0,80	0,80
13934	Vuurdoornlaan 19 Gouda	9,00	-1,04	Relatief	0 dB	0,80	0,80	0,80	0,80	0,80	0,80	0,80	0,80
13935	Vuurdoornlaan 21 Gouda	9,00	-1,05	Relatief	0 dB	0,80	0,80	0,80	0,80	0,80	0,80	0,80	0,80
13936	Vuurdoornlaan 23 Gouda	9,00	-1,05	Relatief	0 dB	0,80	0,80	0,80	0,80	0,80	0,80	0,80	0,80
13937	Orteliuslaan 23 Gouda	8,50	-0,30	Relatief	0 dB	0,80	0,80	0,80	0,80	0,80	0,80	0,80	0,80
13938	Orteliuslaan 21 Gouda	8,60	-0,30	Relatief	0 dB	0,80	0,80	0,80	0,80	0,80	0,80	0,80	0,80
13939	Orteliuslaan 19 Gouda	8,50	-0,26	Relatief	0 dB	0,80	0,80	0,80	0,80	0,80	0,80	0,80	0,80
13940	Orteliuslaan 17 Gouda	9,40	-0,23	Relatief	0 dB	0,80	0,80	0,80	0,80	0,80	0,80	0,80	0,80
13941	Orteliuslaan 15 Gouda	9,00	-0,19	Relatief	0 dB	0,80	0,80	0,80	0,80	0,80	0,80	0,80	0,80
13942	Orteliuslaan 13 Gouda	8,70	-0,18	Relatief	0 dB	0,80	0,80	0,80	0,80	0,80	0,80	0,80	0,80
13943	Wethouder Venteweg 224 Gouda	12,10	-0,06	Relatief	0 dB	0,80	0,80	0,80	0,80	0,80	0,80	0,80	0,80
13944	Hazelaarlaan 2 Gouda	9,30	-0,88	Relatief	0 dB	0,80	0,80	0,80	0,80	0,80	0,80	0,80	0,80
13945	Hazelaarlaan 4 Gouda	9,30	-0,89	Relatief	0 dB	0,80	0,80	0,80	0,80	0,80	0,80	0,80	0,80
13946	Hazelaarlaan 6 Gouda	9,40	-0,90	Relatief	0 dB	0,80	0,80	0,80	0,80	0,80	0,80	0,80	0,80
13947	Hazelaarlaan 8 Gouda	9,40	-0,89	Relatief	0 dB	0,80	0,80	0,80	0,80	0,80	0,80	0,80	0,80
13948	Kramersweg 15 Gouda	9,10	-0,68	Relatief	0 dB	0,80	0,80	0,80	0,80	0,80	0,80	0,80	0,80
13949	Kramersweg 13 Gouda	9,10	-0,68	Relatief	0 dB	0,80	0,80	0,80	0,80	0,80	0,80	0,80	0,80
13950	Kramersweg 11 Gouda	9,00	-0,68	Relatief	0 dB	0,80	0,80	0,80	0,80	0,80	0,80	0,80	0,80
13951	Kramersweg 9 Gouda	8,90	-0,68	Relatief	0 dB	0,80	0,80	0,80	0,80	0,80	0,80	0,80	0,80
13952	Kramersweg 7 Gouda	8,80	-0,68	Relatief	0 dB	0,80	0,80	0,80	0,80	0,80	0,80	0,80	0,80
13953	Kramersweg 5 Gouda	8,90	-0,68	Relatief	0 dB	0,80	0,80	0,80	0,80	0,80	0,80	0,80	0,80
13954	Geen verblijfsobject	3,00	-0,38	Relatief	0 dB	0,80	0,80	0,80	0,80	0,80	0,80	0,80	0,80
13955	Calslaan 24 Gouda	10,50	-0,75	Relatief	0 dB	0,80	0,80	0,80	0,80	0,80	0,80	0,80	0,80
13956	Calslaan 26 Gouda	10,70	-0,75	Relatief	0 dB	0,80	0,80	0,80	0,80	0,80	0,80	0,80	0,80
13957	Calslaan 28 Gouda	10,70	-0,75	Relatief	0 dB	0,80	0,80	0,80	0,80	0,80	0,80	0,80	0,80
13958	Calslaan 30 Gouda	10,60	-0,76	Relatief	0 dB	0,80	0,80	0,80	0,80	0,80	0,80	0,80	0,80
13959	Calslaan 32 Gouda	10,80	-0,75	Relatief	0 dB	0,80	0,80	0,80	0,80	0,80	0,80	0,80	0,80
13961	13960_Groenhovenweg Gouda	15,20	-0,91	Relatief	0 dB	0,80	0,80	0,80	0,80	0,80	0,80	0,80	0,80
13962	Groenhovenweg 419 Gouda	8,20	-0,91	Relatief	0 dB	0,80	0,80	0,80	0,80	0,80	0,80	0,80	0,80
13963	Wijnruitgaarde 21 Gouda	9,70	-0,97	Relatief	0 dB	0,80	0,80	0,80	0,80	0,80	0,80	0,80	0,80
13964	Groen van Prinsterersingel 52a Gouda	9,30	-0,12	Relatief	0 dB	0,80	0,80	0,80	0,80	0,80	0,80	0,80	0,80
13965	Bodegraafsestraatweg 11 Gouda	9,10	0,26	Relatief	0 dB	0,80	0,80	0,80	0,80	0,80	0,80	0,80	0,80
13966	Bodegraafsestraatweg 13 Gouda	9,40	0,16	Relatief	0 dB	0,80	0,80	0,80	0,80	0,80	0,80	0,80	0,80
13968	13967_Kampenringweg Gouda	11,90	-1,44	Relatief	0 dB	0,80	0,80	0,80	0,80	0,80	0,80	0,80	0,80
13969	Groenhovenpark 4 Gouda	7,10	-0,91	Relatief	0 dB	0,80	0,80	0,80	0,80	0,80	0,80	0,80	0,80
13970	Ribeslaan 9 Gouda	7,90	-1,00	Relatief	0 dB	0,80	0,80	0,80	0,80	0,80	0,80	0,80	0,80
13971	Ribeslaan 11 Gouda	8,50	-1,00	Relatief	0 dB	0,80	0,80	0,80	0,80	0,80	0,80	0,80	0,80
13972	Ribeslaan 13 Gouda	8,40	-1,00	Relatief	0 dB	0,80	0,80	0,80	0,80	0,80	0,80	0,80	0,80
13973	Ribeslaan 15 Gouda	7,90	-1,00	Relatief	0 dB	0,80	0,80	0,80	0,80	0,80	0,80	0,80	0,80
13974	Egelantierlaan 1 Gouda	9,20	-0,32	Relatief	0 dB	0,80	0,80	0,80	0,80	0,80	0,80	0,80	0,80
13975	Egelantierlaan 3 Gouda	9,20	-0,32	Relatief	0 dB	0,80	0,80	0,80	0,80	0,80	0,80	0,80	0,80
13976	Egelantierlaan 5 Gouda	9,20	-0,34	Relatief	0 dB	0,80	0,80	0,80	0,80	0,80	0,80	0,80	0,80
13977	Egelantierlaan 7 Gouda	9,10	-0,36	Relatief	0 dB	0,80	0,80	0,80	0,80	0,80	0,80	0,80	0,80
13978	Bodegraafsestraatweg 31 Gouda	9,10	-0,29	Relatief	0 dB	0,80	0,80	0,80	0,80	0,80	0,80	0,80	0,80
13979	Bodegraafsestraatweg 33 Gouda	9,00	-0,33	Relatief	0 dB	0,80	0,80	0,80	0,80	0,80	0,80	0,80	0,80
13980	Kamperfoelielaan 47 Gouda	8,40	-1,19	Relatief	0 dB	0,80	0,80	0,80	0,80	0,80	0,80	0,80	0,80
13981	Kamperfoelielaan 45 Gouda	8,30	-1,19	Relatief	0 dB	0,80	0,80	0,80	0,80	0,80	0,80	0,80	0,80
13982	Kamperfoelielaan 43 Gouda	8,20	-1,13	Relatief	0 dB	0,80	0,80	0,80	0,80	0,80	0,80	0,80	0,80
13983	Kamperfoelielaan 41 Gouda	8,20	-1,07	Relatief	0 dB	0,80	0,80	0,80	0,80	0,80	0,80	0,80	0,80
13984	Kamperfoelielaan 39 Gouda	8,30	-1,01	Relatief	0 dB	0,80	0,80	0,80	0,80	0,80	0,80	0,80	0,80
13985	Kamperfoelielaan 37 Gouda	8,20	-0,99	Relatief	0 dB	0,80	0,80	0,80	0,80	0,80	0,80	0,80	0,80
13986	Kamperfoelielaan 35 Gouda	8,20	-1,00	Relatief	0 dB	0,80	0,80	0,80	0,80	0,80	0,80	0,80	0,80
13987	Kamperfoelielaan 33 Gouda	8,20	-1,00	Relatief	0 dB	0,80	0,80	0,80	0,80	0,80	0,80	0,80	0,80
13988	Vogelkersgaarde 19 Gouda	9,60	-1,18	Relatief	0 dB	0,80	0,80	0,80	0,80	0,80	0,80	0,80	0,80
13989	Moerbeistraat 37 Gouda	8,60	-1,13	Relatief	0 dB	0,80	0,80	0,80	0,80	0,80	0,80	0,80	0,80
13990	Moerbeistraat 35 Gouda	8,50	-1,13	Relatief	0 dB	0,80	0,80	0,80	0,80	0,80	0,80	0,80	0,80
13991	Moerbeistraat 33 Gouda	8,30	-1,14	Relatief	0 dB	0,80	0,80	0,80	0,80	0,80	0,80	0,80	0,80
13992	Moerbeistraat 31 Gouda	8,60	-1,16	Relatief	0 dB	0,80	0,80	0,80	0,80	0,80	0,80	0,80	0,80
13993	Jasmijnlaan 9 Gouda	8,20	-0,86	Relatief	0 dB	0,80	0,80	0,80	0,80	0,80	0,80	0,80	0,80
13994	Jasmijnlaan 11 Gouda	8,30	-0,86	Relatief	0 dB	0,80	0,80	0,80	0,80	0,80	0,80	0,80	0,80
13995	Jasmijnlaan 13 Gouda	8,30	-0,88	Relatief	0 dB	0,80	0,80	0,80	0,80	0,80	0,80	0,80	0,80
13996	Jasmijnlaan 15 Gouda	8,20	-0,90	Relatief	0 dB	0,80	0,80	0,80	0,80	0,80	0,80	0,80	0,80
13997	Jasmijnlaan 17 Gouda	8,10	-0,92	Relatief	0 dB	0,80	0,80	0,80	0,80	0,80	0,80	0,80	0,80
13998	Jasmijnlaan 19 Gouda	8,30	-0,94	Relatief	0 dB	0,80	0,80	0,80	0,80	0,80	0,80	0,80	0,80
13999	Jasmijnlaan 21 Gouda	8,30	-0,96	Relatief	0 dB	0,80	0,80	0,80	0,80	0,80	0,80	0,80	0,80
14000	Jasmijnlaan 23 Gouda	8,30	-0,97	Relatief	0 dB	0,80	0,80	0,80	0,80	0,80	0,80	0,80	0,80
14001	Jasmijnlaan 25 Gouda	8,30	-0,99	Relatief	0 dB	0,80	0,80	0,80	0,80	0,80	0,80	0,80	0,80
14002	Heesterlaan 14 Gouda	8,40	-0,32	Relatief	0 dB	0,80	0,80	0,80	0,80	0,80	0,80	0,80	0,80
14003	Lindelaan 1 Gouda	3,30	-1,21	Relatief	0 dB	0,80	0,80	0,80	0,80	0,80	0,80	0,80	0,80
14004	Coniferensingel 20 Gouda	10,10	-1,50	Relatief	0 dB	0,80	0,80	0,80	0,80	0,80	0,80	0,80	0,80
14005	Muntgaarde 9 Gouda	9,00	-1,24	Relatief	0 dB	0,80	0,80	0,80	0,80	0,80	0,80	0,80	0,80
14006	Muntgaarde 8 Gouda	9,20	-1,24	Relatief	0 dB	0,80	0,80	0,80	0,80	0,80	0,80	0,80	0,80
14007	Cronestein 51 Gouda	8,70	-0,85	Relatief	0 dB	0,80	0,80	0,80	0,80	0,80	0,80	0,80	0,80
14008	Cronestein 49 Gouda	8,70	-0,85	Relatief	0 dB	0,80	0,80	0,80	0,80	0,80	0,80	0,80	0,80
14009	Cronestein 47 Gouda	8,70	-0,84	Relatief	0 dB	0,80	0,80	0,80	0,80	0,80	0,80	0,80	0,80
14010	Cronestein 45 Gouda	8,70	-0,84	Relatief	0 dB	0,80	0,80	0,80	0,80	0,80	0,80	0,80	0,80
14011	Hulkestein 47 Gouda	8,70	-0,89	Relatief	0 dB	0,80	0,80	0,80	0,80	0,80	0,80	0,80	0,80
14012	Hulkestein 45 Gouda	8,60	-0,89	Relatief	0 dB	0,80	0,80	0,80	0,80	0,80	0,80	0,80	0,80
14013	Hulkestein 43 Gouda	8,60	-0,90	Relatief	0 dB	0,80	0,80	0,80	0,80	0,80	0,80	0,80	0,80
14014	Hulkestein 41 Gouda	8,80	-0,91	Relatief	0 dB	0,80	0,80	0,80	0,80	0,80	0,80	0,80	0,80
14015	Cronestein 65 Gouda	8,70	-0,88	Relatief	0 dB	0,80	0,80	0,80	0,80	0,80	0,80	0,80	0,80
14016	Cronestein 67 Gouda	8,80	-0,88	Relatief	0 dB	0,80	0,80	0,80	0,80	0,80	0,80	0,80	0,80
14017	Cronestein 69 Gouda	8,70	-0,89	Relatief	0 dB	0,80	0,80	0,80	0,80	0,80	0,80	0,80	0,80
14018	Cronestein 71 Gouda	8,70	-0,90	Relatief	0 dB	0,80	0,80	0,80	0,80	0,80	0,80	0,80	0,80
14019	Cronestein 73 Gouda	8,80	-0,90	Relatief	0 dB	0,80	0,80	0,80	0,80	0,80	0,80	0,80	0,80
14020	Cronestein 75 Gouda	8,90	-0,91	Relatief	0 dB	0,80	0,80	0,80	0,80	0,80	0,80	0,80	0,80
14021	Cronestein 77 Gouda	8,90	-0,91	Relatief	0 dB	0,80	0,80	0,80	0,80	0,80	0,80	0,80	0,80
14022	Cronestein 79 Gouda	8,90	-0,92	Relatief	0 dB	0,80	0,80	0,80	0,80	0,80	0,80	0,80	0,80
14023	Palenstein 36 Gouda	8,80	-0,92	Relatief	0 dB	0,80	0,80	0,80	0,80	0,80	0,80	0,80	0,80
14024	Palenstein 34 Gouda	8,70	-0,92	Relatief	0 dB	0,80	0,80	0,80	0,80	0,80	0,80	0,80	0,80
14025	Palenstein 32 Gouda	8,80	-0,93	Relatief	0 dB	0,80	0,80	0,80	0,80	0,80	0,80	0,80	0,80
14026	Palenstein 30 Gouda	8,70	-0,93	Relatief	0 dB	0,80	0,80	0,80	0,80	0,80	0,80	0,80	0,80
14027	Palenstein 28 Gouda	8,90	-0,94	Relatief	0 dB	0,80	0,80	0,80	0,80	0,80	0,80	0,80	0,80
14028	Palenstein 26 Gouda	8,60	-0,94	Relatief	0 dB	0,80	0,80	0,80	0,80	0,80	0,80	0,80	0,80
14029	Palenstein 24 Gouda	8,80	-0,95	Relatief	0 dB	0,80	0,80	0,80	0,80	0,80	0,80	0,80	0,80
14030	Palenstein 22 Gouda	8,90	-0,96	Relatief	0 dB	0,80	0,80	0,80	0,80	0,80	0,80	0,80	0,80
14031	Cronestein 43 Gouda	8,80	-0,83	Relatief	0 dB	0,80	0,80	0,80	0,80	0,80	0,80	0,80	0,80

Model: 2023 wegverkeer incl. Rijksweg
Groep: (hoofdgroep)
Lijst van Gebouwen, voor rekenmethode Wegverkeerslawaai - RMG-2012, wegverkeer

Naam	Omschr.	Hoogte	Maaiveld	Hdef.	Cp	Refl. 63	Refl. 125	Refl. 250	Refl. 500	Refl. 1k	Refl. 2k	Refl. 4k	Refl. 8k
14032	Cronestein 41 Gouda	8,60	-0,83	Relatief	0 dB	0,80	0,80	0,80	0,80	0,80	0,80	0,80	0,80
14033	Cronestein 39 Gouda	8,60	-0,84	Relatief	0 dB	0,80	0,80	0,80	0,80	0,80	0,80	0,80	0,80
14034	Cronestein 37 Gouda	8,60	-0,84	Relatief	0 dB	0,80	0,80	0,80	0,80	0,80	0,80	0,80	0,80
14035	Kramersweg 3 Gouda	9,00	-0,69	Relatief	0 dB	0,80	0,80	0,80	0,80	0,80	0,80	0,80	0,80
14036	Kramersweg 1 Gouda	9,10	-0,68	Relatief	0 dB	0,80	0,80	0,80	0,80	0,80	0,80	0,80	0,80
14037	Doesburgweg 9 Gouda	3,20	-1,56	Relatief	0 dB	0,80	0,80	0,80	0,80	0,80	0,80	0,80	0,80
14038	Mercatorsingel 12 Gouda	8,60	-0,11	Relatief	0 dB	0,80	0,80	0,80	0,80	0,80	0,80	0,80	0,80
14039	Mercatorsingel 10 Gouda	9,10	-0,11	Relatief	0 dB	0,80	0,80	0,80	0,80	0,80	0,80	0,80	0,80
14040	Mercatorsingel 8 Gouda	9,10	-0,10	Relatief	0 dB	0,80	0,80	0,80	0,80	0,80	0,80	0,80	0,80
14041	Mercatorsingel 6 Gouda	8,70	-0,08	Relatief	0 dB	0,80	0,80	0,80	0,80	0,80	0,80	0,80	0,80
14042	Mercatorsingel 4 Gouda	9,10	-0,06	Relatief	0 dB	0,80	0,80	0,80	0,80	0,80	0,80	0,80	0,80
14043	Mercatorsingel 2 Gouda	9,00	-0,04	Relatief	0 dB	0,80	0,80	0,80	0,80	0,80	0,80	0,80	0,80
14044	Kramersweg 38 Gouda	9,00	-0,66	Relatief	0 dB	0,80	0,80	0,80	0,80	0,80	0,80	0,80	0,80
14045	Kramersweg 36 Gouda	9,20	-0,66	Relatief	0 dB	0,80	0,80	0,80	0,80	0,80	0,80	0,80	0,80
14046	Kramersweg 34 Gouda	9,10	-0,66	Relatief	0 dB	0,80	0,80	0,80	0,80	0,80	0,80	0,80	0,80
14047	Kramersweg 32 Gouda	9,10	-0,66	Relatief	0 dB	0,80	0,80	0,80	0,80	0,80	0,80	0,80	0,80
14048	Kramersweg 30 Gouda	9,00	-0,66	Relatief	0 dB	0,80	0,80	0,80	0,80	0,80	0,80	0,80	0,80
14049	Kramersweg 28 Gouda	8,90	-0,66	Relatief	0 dB	0,80	0,80	0,80	0,80	0,80	0,80	0,80	0,80
14051	14050_Bodegraafsestraatweg Gouda	17,60	0,57	Relatief	0 dB	0,80	0,80	0,80	0,80	0,80	0,80	0,80	0,80
14052	Platteweg 1 Gouda	9,20	0,21	Relatief	0 dB	0,80	0,80	0,80	0,80	0,80	0,80	0,80	0,80
14053	Vierde Sporkenhouthof 6 Gouda	3,60	-1,05	Relatief	0 dB	0,80	0,80	0,80	0,80	0,80	0,80	0,80	0,80
14054	Vierde Sporkenhouthof 5 Gouda	2,50	-1,05	Relatief	0 dB	0,80	0,80	0,80	0,80	0,80	0,80	0,80	0,80
14055	Vierde Sporkenhouthof 4 Gouda	2,50	-1,05	Relatief	0 dB	0,80	0,80	0,80	0,80	0,80	0,80	0,80	0,80
14056	Vierde Sporkenhouthof 3 Gouda	2,60	-1,05	Relatief	0 dB	0,80	0,80	0,80	0,80	0,80	0,80	0,80	0,80
14057	Vierde Heesterhof 4 Gouda	8,60	-0,43	Relatief	0 dB	0,80	0,80	0,80	0,80	0,80	0,80	0,80	0,80
14058	Vierde Heesterhof 3 Gouda	2,60	-0,44	Relatief	0 dB	0,80	0,80	0,80	0,80	0,80	0,80	0,80	0,80
14059	Vierde Heesterhof 2 Gouda	2,60	-0,45	Relatief	0 dB	0,80	0,80	0,80	0,80	0,80	0,80	0,80	0,80
14060	Geen verblijfsobject	3,00	-0,41	Relatief	0 dB	0,80	0,80	0,80	0,80	0,80	0,80	0,80	0,80
14061	Vierde Heesterhof 1 Gouda	2,60	-0,46	Relatief	0 dB	0,80	0,80	0,80	0,80	0,80	0,80	0,80	0,80
14062	Geen verblijfsobject	3,00	-0,41	Relatief	0 dB	0,80	0,80	0,80	0,80	0,80	0,80	0,80	0,80
14063	Hanzeweg 16 Gouda	24,20	-1,57	Relatief	0 dB	0,80	0,80	0,80	0,80	0,80	0,80	0,80	0,80
14064	Calslaan 34 Gouda	10,60	-0,71	Relatief	0 dB	0,80	0,80	0,80	0,80	0,80	0,80	0,80	0,80
14065	Calslaan 36 Gouda	10,60	-0,71	Relatief	0 dB	0,80	0,80	0,80	0,80	0,80	0,80	0,80	0,80
14066	Calslaan 38 Gouda	10,60	-0,73	Relatief	0 dB	0,80	0,80	0,80	0,80	0,80	0,80	0,80	0,80
14067	Calslaan 40 Gouda	10,60	-0,74	Relatief	0 dB	0,80	0,80	0,80	0,80	0,80	0,80	0,80	0,80
14068	Calslaan 42 Gouda	10,50	-0,75	Relatief	0 dB	0,80	0,80	0,80	0,80	0,80	0,80	0,80	0,80
14069	Heesterlaan 40 Gouda	8,30	-1,19	Relatief	0 dB	0,80	0,80	0,80	0,80	0,80	0,80	0,80	0,80
14070	Heesterlaan 38 Gouda	8,10	-1,19	Relatief	0 dB	0,80	0,80	0,80	0,80	0,80	0,80	0,80	0,80
14071	Heesterlaan 36 Gouda	8,20	-1,23	Relatief	0 dB	0,80	0,80	0,80	0,80	0,80	0,80	0,80	0,80
14072	Heesterlaan 34 Gouda	8,40	-1,25	Relatief	0 dB	0,80	0,80	0,80	0,80	0,80	0,80	0,80	0,80
14073	Heesterlaan 32 Gouda	8,40	-1,25	Relatief	0 dB	0,80	0,80	0,80	0,80	0,80	0,80	0,80	0,80
14074	Heesterlaan 30 Gouda	10,20	-1,25	Relatief	0 dB	0,80	0,80	0,80	0,80	0,80	0,80	0,80	0,80
14075	Wijnruitgaarde 18 Gouda	9,50	-1,01	Relatief	0 dB	0,80	0,80	0,80	0,80	0,80	0,80	0,80	0,80
14076	Ribeslaan 10 Gouda	7,90	-1,01	Relatief	0 dB	0,80	0,80	0,80	0,80	0,80	0,80	0,80	0,80
14077	Ribeslaan 12 Gouda	8,40	-1,01	Relatief	0 dB	0,80	0,80	0,80	0,80	0,80	0,80	0,80	0,80
14078	Ribeslaan 14 Gouda	8,40	-1,02	Relatief	0 dB	0,80	0,80	0,80	0,80	0,80	0,80	0,80	0,80
14079	Heesterlaan 12 Gouda	8,20	-0,32	Relatief	0 dB	0,80	0,80	0,80	0,80	0,80	0,80	0,80	0,80
14080	Heesterlaan 10 Gouda	8,20	-0,29	Relatief	0 dB	0,80	0,80	0,80	0,80	0,80	0,80	0,80	0,80
14081	Heesterlaan 8 Gouda	8,10	-0,25	Relatief	0 dB	0,80	0,80	0,80	0,80	0,80	0,80	0,80	0,80
14082	Heesterlaan 6 Gouda	8,20	-0,23	Relatief	0 dB	0,80	0,80	0,80	0,80	0,80	0,80	0,80	0,80
14083	Heesterlaan 4 Gouda	8,20	-0,23	Relatief	0 dB	0,80	0,80	0,80	0,80	0,80	0,80	0,80	0,80
14084	Heesterlaan 2 Gouda	8,40	-0,23	Relatief	0 dB	0,80	0,80	0,80	0,80	0,80	0,80	0,80	0,80
14085	Vogelkersgaarde 12 Gouda	9,70	-1,21	Relatief	0 dB	0,80	0,80	0,80	0,80	0,80	0,80	0,80	0,80
14086	Solingenstraat 18 Gouda	9,30	-0,01	Relatief	0 dB	0,80	0,80	0,80	0,80	0,80	0,80	0,80	0,80
14087	Solingenstraat 16 Gouda	9,00	-0,01	Relatief	0 dB	0,80	0,80	0,80	0,80	0,80	0,80	0,80	0,80
14088	Solingenstraat 14 Gouda	8,90	0,01	Relatief	0 dB	0,80	0,80	0,80	0,80	0,80	0,80	0,80	0,80
14089	Solingenstraat 12 Gouda	9,00	0,02	Relatief	0 dB	0,80	0,80	0,80	0,80	0,80	0,80	0,80	0,80
14090	Solingenstraat 10 Gouda	8,90	0,06	Relatief	0 dB	0,80	0,80	0,80	0,80	0,80	0,80	0,80	0,80
14091	Solingenstraat 8 Gouda	9,30	0,10	Relatief	0 dB	0,80	0,80	0,80	0,80	0,80	0,80	0,80	0,80
14092	Solingenstraat 6 Gouda	8,90	0,14	Relatief	0 dB	0,80	0,80	0,80	0,80	0,80	0,80	0,80	0,80
14093	Solingenstraat 4 Gouda	9,60	0,17	Relatief	0 dB	0,80	0,80	0,80	0,80	0,80	0,80	0,80	0,80
14094	Solingenstraat 2 Gouda	9,70	0,21	Relatief	0 dB	0,80	0,80	0,80	0,80	0,80	0,80	0,80	0,80
14096	14095_van de Puttestraat Gouda	9,40	-0,79	Relatief	0 dB	0,80	0,80	0,80	0,80	0,80	0,80	0,80	0,80
14098	14097_Kampenringweg Gouda	24,50	-1,69	Relatief	0 dB	0,80	0,80	0,80	0,80	0,80	0,80	0,80	0,80
14099	Bodegraafsestraatweg 35 Gouda	8,70	0,14	Relatief	0 dB	0,80	0,80	0,80	0,80	0,80	0,80	0,80	0,80
14100	Bodegraafsestraatweg 37 Gouda	8,70	0,12	Relatief	0 dB	0,80	0,80	0,80	0,80	0,80	0,80	0,80	0,80
14101	Moerbeistraat 24 Gouda	8,50	-1,13	Relatief	0 dB	0,80	0,80	0,80	0,80	0,80	0,80	0,80	0,80
14102	Moerbeistraat 22 Gouda	8,50	-1,13	Relatief	0 dB	0,80	0,80	0,80	0,80	0,80	0,80	0,80	0,80
14103	Moerbeistraat 20 Gouda	8,30	-1,13	Relatief	0 dB	0,80	0,80	0,80	0,80	0,80	0,80	0,80	0,80
14104	Moerbeistraat 18 Gouda	8,60	-1,14	Relatief	0 dB	0,80	0,80	0,80	0,80	0,80	0,80	0,80	0,80
14105	Kervelgaarde 24 Gouda	8,60	-1,36	Relatief	0 dB	0,80	0,80	0,80	0,80	0,80	0,80	0,80	0,80
14106	Kervelgaarde 22 Gouda	8,80	-1,36	Relatief	0 dB	0,80	0,80	0,80	0,80	0,80	0,80	0,80	0,80
14107	Cronestein 35 Gouda	8,80	-0,85	Relatief	0 dB	0,80	0,80	0,80	0,80	0,80	0,80	0,80	0,80
14108	Cronestein 33 Gouda	8,90	-0,85	Relatief	0 dB	0,80	0,80	0,80	0,80	0,80	0,80	0,80	0,80
14110	14109_Catsveld Gouda	12,40	0,18	Relatief	0 dB	0,80	0,80	0,80	0,80	0,80	0,80	0,80	0,80
14111	Hulkestein 39 Gouda	8,60	-0,91	Relatief	0 dB	0,80	0,80	0,80	0,80	0,80	0,80	0,80	0,80
14112	Hulkestein 37 Gouda	9,00	-0,91	Relatief	0 dB	0,80	0,80	0,80	0,80	0,80	0,80	0,80	0,80
14113	Hulkestein 35 Gouda	8,90	-0,91	Relatief	0 dB	0,80	0,80	0,80	0,80	0,80	0,80	0,80	0,80
14114	Hulkestein 33 Gouda	9,00	-0,92	Relatief	0 dB	0,80	0,80	0,80	0,80	0,80	0,80	0,80	0,80
14115	Hulkestein 31 Gouda	8,90	-0,93	Relatief	0 dB	0,80	0,80	0,80	0,80	0,80	0,80	0,80	0,80
14116	Hulkestein 29 Gouda	9,10	-0,93	Relatief	0 dB	0,80	0,80	0,80	0,80	0,80	0,80	0,80	0,80
14117	Tuinkersgaarde 5 Gouda	7,30	-1,45	Relatief	0 dB	0,80	0,80	0,80	0,80	0,80	0,80	0,80	0,80
14118	Hulkestein 59 Gouda	8,80	-0,91	Relatief	0 dB	0,80	0,80	0,80	0,80	0,80	0,80	0,80	0,80
14119	Hulkestein 57 Gouda	8,60	-0,91	Relatief	0 dB	0,80	0,80	0,80	0,80	0,80	0,80	0,80	0,80
14120	Hulkestein 55 Gouda	8,70	-0,90	Relatief	0 dB	0,80	0,80	0,80	0,80	0,80	0,80	0,80	0,80
14121	Hulkestein 53 Gouda	8,50	-0,89	Relatief	0 dB	0,80	0,80	0,80	0,80	0,80	0,80	0,80	0,80
14122	Hulkestein 51 Gouda	8,70	-0,88	Relatief	0 dB	0,80	0,80	0,80	0,80	0,80	0,80	0,80	0,80
14123	Hulkestein 49 Gouda	8,60	-0,88	Relatief	0 dB	0,80	0,80	0,80	0,80	0,80	0,80	0,80	0,80
14124	Geen verblijfsobject	3,00	-0,89	Relatief	0 dB	0,80	0,80	0,80	0,80	0,80	0,80	0,80	0,80
14125	Geen verblijfsobject	3,00	-0,90	Relatief	0 dB	0,80	0,80	0,80	0,80	0,80	0,80	0,80	0,80
14126	Tuinkersgaarde 4 Gouda	7,70	-1,41	Relatief	0 dB	0,80	0,80	0,80	0,80	0,80	0,80	0,80	0,80
14127	Waterruit 60 Gouda	9,00	0,12	Relatief	0 dB	0,80	0,80	0,80	0,80	0,80	0,80	0,80	0,80
14128	Waterruit 58 Gouda	8,80	0,12	Relatief	0 dB	0,80	0,80	0,80	0,80	0,80	0,80	0,80	0,80
14129	Waterruit 56 Gouda	8,70	0,09	Relatief	0 dB	0,80	0,80	0,80	0,80	0,80	0,80	0,80	0,80
14130	Waterruit 54 Gouda	10,20	0,12	Relatief	0 dB	0,80	0,80	0,80	0,80	0,80	0,80	0,80	0,80
14131	Palenstein 27 Gouda	8,60	-0,92	Relatief	0 dB	0,80	0,80	0,80	0,80	0,80	0,80	0,80	0,80
14132	Palenstein 25 Gouda	8,50	-0,92	Relatief	0 dB	0,80	0,80	0,80	0,80	0,80	0,80	0,80	0,80
14133	Palenstein 23 Gouda	8,70	-0,93	Relatief	0 dB	0,80	0,80	0,80	0,80	0,80	0,80	0,80	0,80
14134	Palenstein 21 Gouda	9,20	-0,94	Relatief	0 dB	0,80	0,80	0,80	0,80	0,80	0,80	0,80	0,80
14135	Palenstein 19 Gouda	8,60	-0,94	Relatief	0 dB	0,80	0,80	0,80	0,80	0,80	0,80	0,80	0,80

Model: 2023 wegverkeer incl. Rijksweg
Groep: (hoofdgroep)
Lijst van Gebouwen, voor rekenmethode Wegverkeerslawaai - RMG-2012, wegverkeer

Naam	Omschr.	Hoogte	Maaiveld	Hdef.	Cp	Refl. 63	Refl. 125	Refl. 250	Refl. 500	Refl. 1k	Refl. 2k	Refl. 4k	Refl. 8k
14136	Palenstein 17 Gouda	8,50	-0,94	Relatief	0 dB	0,80	0,80	0,80	0,80	0,80	0,80	0,80	0,80
14137	Palenstein 35 Gouda	8,80	-0,85	Relatief	0 dB	0,80	0,80	0,80	0,80	0,80	0,80	0,80	0,80
14138	Palenstein 33 Gouda	8,70	-0,85	Relatief	0 dB	0,80	0,80	0,80	0,80	0,80	0,80	0,80	0,80
14139	Palenstein 31 Gouda	8,70	-0,87	Relatief	0 dB	0,80	0,80	0,80	0,80	0,80	0,80	0,80	0,80
14140	Calslaan 20 Gouda	9,20	-0,72	Relatief	0 dB	0,80	0,80	0,80	0,80	0,80	0,80	0,80	0,80
14141	Calslaan 22 Gouda	9,10	-0,72	Relatief	0 dB	0,80	0,80	0,80	0,80	0,80	0,80	0,80	0,80
14142	Bremlaan 1 Gouda	9,40	-1,08	Relatief	0 dB	0,80	0,80	0,80	0,80	0,80	0,80	0,80	0,80
14143	Bremlaan 3 Gouda	9,30	-1,08	Relatief	0 dB	0,80	0,80	0,80	0,80	0,80	0,80	0,80	0,80
14144	Bremlaan 5 Gouda	9,30	-1,07	Relatief	0 dB	0,80	0,80	0,80	0,80	0,80	0,80	0,80	0,80
14145	Bremlaan 7 Gouda	9,40	-1,06	Relatief	0 dB	0,80	0,80	0,80	0,80	0,80	0,80	0,80	0,80
14146	Bremlaan 9 Gouda	9,30	-1,05	Relatief	0 dB	0,80	0,80	0,80	0,80	0,80	0,80	0,80	0,80
14147	Bremlaan 11 Gouda	9,20	-1,04	Relatief	0 dB	0,80	0,80	0,80	0,80	0,80	0,80	0,80	0,80
14148	Heesterlaan 64 Gouda	8,20	-1,09	Relatief	0 dB	0,80	0,80	0,80	0,80	0,80	0,80	0,80	0,80
14149	Heesterlaan 62 Gouda	8,50	-1,09	Relatief	0 dB	0,80	0,80	0,80	0,80	0,80	0,80	0,80	0,80
14150	Heesterlaan 60 Gouda	8,00	-1,09	Relatief	0 dB	0,80	0,80	0,80	0,80	0,80	0,80	0,80	0,80
14151	Heesterlaan 58 Gouda	8,30	-1,10	Relatief	0 dB	0,80	0,80	0,80	0,80	0,80	0,80	0,80	0,80
14152	Heesterlaan 56 Gouda	8,30	-1,11	Relatief	0 dB	0,80	0,80	0,80	0,80	0,80	0,80	0,80	0,80
14153	Heesterlaan 54 Gouda	8,10	-1,09	Relatief	0 dB	0,80	0,80	0,80	0,80	0,80	0,80	0,80	0,80
14154	Vuurdoornlaan 38 Gouda	8,00	-1,07	Relatief	0 dB	0,80	0,80	0,80	0,80	0,80	0,80	0,80	0,80
14155	Vuurdoornlaan 40 Gouda	8,40	-1,07	Relatief	0 dB	0,80	0,80	0,80	0,80	0,80	0,80	0,80	0,80
14156	Vuurdoornlaan 42 Gouda	8,30	-1,08	Relatief	0 dB	0,80	0,80	0,80	0,80	0,80	0,80	0,80	0,80
14157	Vuurdoornlaan 44 Gouda	8,60	-1,09	Relatief	0 dB	0,80	0,80	0,80	0,80	0,80	0,80	0,80	0,80
14158	Balthazar de Moucheronlaan 2 Gouda	8,80	-0,15	Relatief	0 dB	0,80	0,80	0,80	0,80	0,80	0,80	0,80	0,80
14159	Balthazar de Moucheronlaan 4 Gouda	8,70	-0,15	Relatief	0 dB	0,80	0,80	0,80	0,80	0,80	0,80	0,80	0,80
14160	Balthazar de Moucheronlaan 6 Gouda	8,90	-0,16	Relatief	0 dB	0,80	0,80	0,80	0,80	0,80	0,80	0,80	0,80
14161	Balthazar de Moucheronlaan 8 Gouda	9,00	-0,17	Relatief	0 dB	0,80	0,80	0,80	0,80	0,80	0,80	0,80	0,80
14162	Kluitmanstraat 20 Gouda	10,70	-0,69	Relatief	0 dB	0,80	0,80	0,80	0,80	0,80	0,80	0,80	0,80
14163	Kluitmanstraat 18 Gouda	10,50	-0,69	Relatief	0 dB	0,80	0,80	0,80	0,80	0,80	0,80	0,80	0,80
14164	Kluitmanstraat 16 Gouda	10,60	-0,70	Relatief	0 dB	0,80	0,80	0,80	0,80	0,80	0,80	0,80	0,80
14165	Kluitmanstraat 14 Gouda	10,60	-0,70	Relatief	0 dB	0,80	0,80	0,80	0,80	0,80	0,80	0,80	0,80
14166	Kluitmanstraat 12 Gouda	9,20	-0,70	Relatief	0 dB	0,80	0,80	0,80	0,80	0,80	0,80	0,80	0,80
14167	Kluitmanstraat 10 Gouda	9,00	-0,71	Relatief	0 dB	0,80	0,80	0,80	0,80	0,80	0,80	0,80	0,80
14168	Kluitmanstraat 8 Gouda	9,30	-0,72	Relatief	0 dB	0,80	0,80	0,80	0,80	0,80	0,80	0,80	0,80
14169	Kluitmanstraat 6 Gouda	9,60	-0,72	Relatief	0 dB	0,80	0,80	0,80	0,80	0,80	0,80	0,80	0,80
14170	Kluitmanstraat 4 Gouda	9,30	-0,73	Relatief	0 dB	0,80	0,80	0,80	0,80	0,80	0,80	0,80	0,80
14171	Kluitmanstraat 2 Gouda	9,20	-0,73	Relatief	0 dB	0,80	0,80	0,80	0,80	0,80	0,80	0,80	0,80
14172	Hazelaarlaan 10 Gouda	9,30	-0,91	Relatief	0 dB	0,80	0,80	0,80	0,80	0,80	0,80	0,80	0,80
14173	Hazelaarlaan 12 Gouda	9,30	-0,91	Relatief	0 dB	0,80	0,80	0,80	0,80	0,80	0,80	0,80	0,80
14174	Ribeslaan 16 Gouda	8,50	-1,02	Relatief	0 dB	0,80	0,80	0,80	0,80	0,80	0,80	0,80	0,80
14175	Egelantierlaan 2 Gouda	9,10	-0,21	Relatief	0 dB	0,80	0,80	0,80	0,80	0,80	0,80	0,80	0,80
14176	Egelantierlaan 4 Gouda	9,00	-0,21	Relatief	0 dB	0,80	0,80	0,80	0,80	0,80	0,80	0,80	0,80
14177	Egelantierlaan 6 Gouda	9,10	-0,21	Relatief	0 dB	0,80	0,80	0,80	0,80	0,80	0,80	0,80	0,80
14178	Egelantierlaan 8 Gouda	9,20	-0,21	Relatief	0 dB	0,80	0,80	0,80	0,80	0,80	0,80	0,80	0,80
14179	Egelantierlaan 10 Gouda	9,00	-0,21	Relatief	0 dB	0,80	0,80	0,80	0,80	0,80	0,80	0,80	0,80
14180	Egelantierlaan 12 Gouda	9,10	-0,21	Relatief	0 dB	0,80	0,80	0,80	0,80	0,80	0,80	0,80	0,80
14181	Vogelkersgaarde 1 Gouda	8,90	-1,10	Relatief	0 dB	0,80	0,80	0,80	0,80	0,80	0,80	0,80	0,80
14182	Vogelkersgaarde 3 Gouda	9,40	-1,10	Relatief	0 dB	0,80	0,80	0,80	0,80	0,80	0,80	0,80	0,80
14183	Vogelkersgaarde 5 Gouda	9,40	-1,11	Relatief	0 dB	0,80	0,80	0,80	0,80	0,80	0,80	0,80	0,80
14184	Vogelkersgaarde 7 Gouda	9,50	-1,12	Relatief	0 dB	0,80	0,80	0,80	0,80	0,80	0,80	0,80	0,80
14185	Vogelkersgaarde 9 Gouda	9,40	-1,13	Relatief	0 dB	0,80	0,80	0,80	0,80	0,80	0,80	0,80	0,80
14186	Vogelkersgaarde 11 Gouda	9,50	-1,13	Relatief	0 dB	0,80	0,80	0,80	0,80	0,80	0,80	0,80	0,80
14187	Vogelkersgaarde 13 Gouda	9,40	-1,14	Relatief	0 dB	0,80	0,80	0,80	0,80	0,80	0,80	0,80	0,80
14188	Kervelgaarde 20 Gouda	8,70	-1,37	Relatief	0 dB	0,80	0,80	0,80	0,80	0,80	0,80	0,80	0,80
14189	Kervelgaarde 18 Gouda	8,60	-1,31	Relatief	0 dB	0,80	0,80	0,80	0,80	0,80	0,80	0,80	0,80
14190	Kervelgaarde 16 Gouda	8,70	-1,27	Relatief	0 dB	0,80	0,80	0,80	0,80	0,80	0,80	0,80	0,80
14191	Kervelgaarde 14 Gouda	8,70	-1,20	Relatief	0 dB	0,80	0,80	0,80	0,80	0,80	0,80	0,80	0,80
14192	Kervelgaarde 12 Gouda	8,70	-1,16	Relatief	0 dB	0,80	0,80	0,80	0,80	0,80	0,80	0,80	0,80
14193	Kervelgaarde 10 Gouda	8,70	-1,15	Relatief	0 dB	0,80	0,80	0,80	0,80	0,80	0,80	0,80	0,80
14194	Kervelgaarde 8 Gouda	8,80	-1,16	Relatief	0 dB	0,80	0,80	0,80	0,80	0,80	0,80	0,80	0,80
14195	Kervelgaarde 6 Gouda	8,80	-1,17	Relatief	0 dB	0,80	0,80	0,80	0,80	0,80	0,80	0,80	0,80
14196	Kervelgaarde 4 Gouda	8,80	-1,19	Relatief	0 dB	0,80	0,80	0,80	0,80	0,80	0,80	0,80	0,80
14197	Kervelgaarde 2 Gouda	8,60	-1,20	Relatief	0 dB	0,80	0,80	0,80	0,80	0,80	0,80	0,80	0,80
14198	Lindelaan 33 Gouda	9,30	-1,06	Relatief	0 dB	0,80	0,80	0,80	0,80	0,80	0,80	0,80	0,80
14199	Lindelaan 31 Gouda	8,60	-1,06	Relatief	0 dB	0,80	0,80	0,80	0,80	0,80	0,80	0,80	0,80
14200	Lindelaan 29 Gouda	8,70	-1,07	Relatief	0 dB	0,80	0,80	0,80	0,80	0,80	0,80	0,80	0,80
14201	Lindelaan 27 Gouda	8,70	-1,08	Relatief	0 dB	0,80	0,80	0,80	0,80	0,80	0,80	0,80	0,80
14202	Lindelaan 25 Gouda	8,60	-1,08	Relatief	0 dB	0,80	0,80	0,80	0,80	0,80	0,80	0,80	0,80
14203	Lindelaan 23 Gouda	8,80	-1,09	Relatief	0 dB	0,80	0,80	0,80	0,80	0,80	0,80	0,80	0,80
14204	Lindelaan 21 Gouda	8,80	-1,10	Relatief	0 dB	0,80	0,80	0,80	0,80	0,80	0,80	0,80	0,80
14205	Lindelaan 19 Gouda	8,60	-1,11	Relatief	0 dB	0,80	0,80	0,80	0,80	0,80	0,80	0,80	0,80
14206	Violagaarde 5 Gouda	9,20	-1,27	Relatief	0 dB	0,80	0,80	0,80	0,80	0,80	0,80	0,80	0,80
14207	Violagaarde 2 Gouda	9,60	-1,33	Relatief	0 dB	0,80	0,80	0,80	0,80	0,80	0,80	0,80	0,80
14208	Palenstein 29 Gouda	8,60	-0,89	Relatief	0 dB	0,80	0,80	0,80	0,80	0,80	0,80	0,80	0,80
14209	Geen verblijfsobject	3,00	-0,85	Relatief	0 dB	0,80	0,80	0,80	0,80	0,80	0,80	0,80	0,80
14210	Bodegraafsestraatweg 69 Gouda	9,60	-0,42	Relatief	0 dB	0,80	0,80	0,80	0,80	0,80	0,80	0,80	0,80
14211	Woudestein 36 Gouda	8,70	-0,79	Relatief	0 dB	0,80	0,80	0,80	0,80	0,80	0,80	0,80	0,80
14212	Woudestein 34 Gouda	8,70	-0,79	Relatief	0 dB	0,80	0,80	0,80	0,80	0,80	0,80	0,80	0,80
14213	Woudestein 32 Gouda	8,60	-0,78	Relatief	0 dB	0,80	0,80	0,80	0,80	0,80	0,80	0,80	0,80
14214	Woudestein 30 Gouda	8,70	-0,78	Relatief	0 dB	0,80	0,80	0,80	0,80	0,80	0,80	0,80	0,80
14215	Woudestein 28 Gouda	8,70	-0,78	Relatief	0 dB	0,80	0,80	0,80	0,80	0,80	0,80	0,80	0,80
14216	Woudestein 26 Gouda	8,80	-0,78	Relatief	0 dB	0,80	0,80	0,80	0,80	0,80	0,80	0,80	0,80
14217	Woudestein 24 Gouda	8,80	-0,78	Relatief	0 dB	0,80	0,80	0,80	0,80	0,80	0,80	0,80	0,80
14218	Woudestein 22 Gouda	8,80	-0,79	Relatief	0 dB	0,80	0,80	0,80	0,80	0,80	0,80	0,80	0,80
14219	Eikelaan 19 Gouda	8,70	-1,22	Relatief	0 dB	0,80	0,80	0,80	0,80	0,80	0,80	0,80	0,80
14220	Eikelaan 21 Gouda	8,60	-1,22	Relatief	0 dB	0,80	0,80	0,80	0,80	0,80	0,80	0,80	0,80
14221	Eikelaan 23 Gouda	8,90	-1,22	Relatief	0 dB	0,80	0,80	0,80	0,80	0,80	0,80	0,80	0,80
14222	Eikelaan 25 Gouda	8,80	-1,22	Relatief	0 dB	0,80	0,80	0,80	0,80	0,80	0,80	0,80	0,80
14223	Eikelaan 17 Gouda	8,90	-1,23	Relatief	0 dB	0,80	0,80	0,80	0,80	0,80	0,80	0,80	0,80
14224	Eikelaan 27 Gouda	8,60	-1,22	Relatief	0 dB	0,80	0,80	0,80	0,80	0,80	0,80	0,80	0,80
14225	Eikelaan 29 Gouda	8,70	-1,21	Relatief	0 dB	0,80	0,80	0,80	0,80	0,80	0,80	0,80	0,80
14226	Eikelaan 31 Gouda	8,80	-1,21	Relatief	0 dB	0,80	0,80	0,80	0,80	0,80	0,80	0,80	0,80
14227	Bieslookgaarde 24 Gouda	8,60	-1,40	Relatief	0 dB	0,80	0,80	0,80	0,80	0,80	0,80	0,80	0,80
14228	Bieslookgaarde 22 Gouda	8,70	-1,40	Relatief	0 dB	0,80	0,80	0,80	0,80	0,80	0,80	0,80	0,80
14229	Bieslookgaarde 20 Gouda	8,60	-1,33	Relatief	0 dB	0,80	0,80	0,80	0,80	0,80	0,80	0,80	0,80
14230	Bieslookgaarde 18 Gouda	8,60	-1,22	Relatief	0 dB	0,80	0,80	0,80	0,80	0,80	0,80	0,80	0,80
14231	Bieslookgaarde 16 Gouda	8,70	-1,15	Relatief	0 dB	0,80	0,80	0,80	0,80	0,80	0,80	0,80	0,80
14232	Bieslookgaarde 14 Gouda	8,80	-1,13	Relatief	0 dB	0,80	0,80	0,80	0,80	0,80	0,80	0,80	0,80
14233	Bieslookgaarde 12 Gouda	8,70	-1,14	Relatief	0 dB	0,80	0,80	0,80	0,80	0,80	0,80	0,80	0,80
14234	Bieslookgaarde 10 Gouda	8,60	-1,13	Relatief	0 dB	0,80	0,80	0,80	0,80	0,80	0,80	0,80	0,80
14235	Vierde Sporkenhouthof 2 Gouda	2,60	-1,05	Relatief	0 dB	0,80	0,80	0,80	0,80	0,80	0,80	0,80	0,80

Model: 2023 wegverkeer incl. Rijksweg
Groep: (hoofdgroep)
Lijst van Gebouwen, voor rekenmethode Wegverkeerslawaai - RMG-2012, wegverkeer

Naam	Omschr.	Hoogte	Maaiveld	Hdef.	Cp	Refl. 63	Refl. 125	Refl. 250	Refl. 500	Refl. 1k	Refl. 2k	Refl. 4k	Refl. 8k
14236	Vierde Sporkenhouthof 1 Gouda	2,60	-1,06	Relatief	0 dB	0,80	0,80	0,80	0,80	0,80	0,80	0,80	0,80
14237	Weigelialaan 11 Gouda	9,00	-1,03	Relatief	0 dB	0,80	0,80	0,80	0,80	0,80	0,80	0,80	0,80
14238	Weigelialaan 9 Gouda	9,10	-1,03	Relatief	0 dB	0,80	0,80	0,80	0,80	0,80	0,80	0,80	0,80
14239	Weigelialaan 7 Gouda	8,90	-1,05	Relatief	0 dB	0,80	0,80	0,80	0,80	0,80	0,80	0,80	0,80
14240	Weigelialaan 5 Gouda	8,90	-1,06	Relatief	0 dB	0,80	0,80	0,80	0,80	0,80	0,80	0,80	0,80
14241	Weigelialaan 3 Gouda	9,20	-1,06	Relatief	0 dB	0,80	0,80	0,80	0,80	0,80	0,80	0,80	0,80
14242	Weigelialaan 1 Gouda	9,10	-1,07	Relatief	0 dB	0,80	0,80	0,80	0,80	0,80	0,80	0,80	0,80
14243	Ericalaan 11 Gouda	9,00	-0,80	Relatief	0 dB	0,80	0,80	0,80	0,80	0,80	0,80	0,80	0,80
14244	Ericalaan 9 Gouda	9,00	-0,80	Relatief	0 dB	0,80	0,80	0,80	0,80	0,80	0,80	0,80	0,80
14245	Ericalaan 7 Gouda	9,10	-0,81	Relatief	0 dB	0,80	0,80	0,80	0,80	0,80	0,80	0,80	0,80
14246	Ericalaan 5 Gouda	9,00	-0,80	Relatief	0 dB	0,80	0,80	0,80	0,80	0,80	0,80	0,80	0,80
14247	Ericalaan 3 Gouda	9,00	-0,81	Relatief	0 dB	0,80	0,80	0,80	0,80	0,80	0,80	0,80	0,80
14248	Ericalaan 1 Gouda	9,00	-0,80	Relatief	0 dB	0,80	0,80	0,80	0,80	0,80	0,80	0,80	0,80
14249	Balthazar de Moucheronlaan 1 Gouda	9,00	-0,23	Relatief	0 dB	0,80	0,80	0,80	0,80	0,80	0,80	0,80	0,80
14250	Balthazar de Moucheronlaan 3 Gouda	8,40	-0,23	Relatief	0 dB	0,80	0,80	0,80	0,80	0,80	0,80	0,80	0,80
14251	Balthazar de Moucheronlaan 5 Gouda	8,90	-0,24	Relatief	0 dB	0,80	0,80	0,80	0,80	0,80	0,80	0,80	0,80
14252	Balthazar de Moucheronlaan 7 Gouda	8,50	-0,24	Relatief	0 dB	0,80	0,80	0,80	0,80	0,80	0,80	0,80	0,80
14253	Groen van Prinsterersingel 50b Gouda	4,20	0,07	Relatief	0 dB	0,80	0,80	0,80	0,80	0,80	0,80	0,80	0,80
14254	Heesterlaan 57 Gouda	9,40	-0,93	Relatief	0 dB	0,80	0,80	0,80	0,80	0,80	0,80	0,80	0,80
14255	Heesterlaan 55 Gouda	9,10	-0,93	Relatief	0 dB	0,80	0,80	0,80	0,80	0,80	0,80	0,80	0,80
14256	Heesterlaan 53 Gouda	9,30	-0,89	Relatief	0 dB	0,80	0,80	0,80	0,80	0,80	0,80	0,80	0,80
14257	Heesterlaan 51 Gouda	9,20	-0,89	Relatief	0 dB	0,80	0,80	0,80	0,80	0,80	0,80	0,80	0,80
14258	Heesterlaan 49 Gouda	9,10	-0,90	Relatief	0 dB	0,80	0,80	0,80	0,80	0,80	0,80	0,80	0,80
14259	Heesterlaan 47 Gouda	9,30	-0,90	Relatief	0 dB	0,80	0,80	0,80	0,80	0,80	0,80	0,80	0,80
14260	Calslaan 4 Gouda	9,30	-0,67	Relatief	0 dB	0,80	0,80	0,80	0,80	0,80	0,80	0,80	0,80
14261	Calslaan 6 Gouda	9,20	-0,68	Relatief	0 dB	0,80	0,80	0,80	0,80	0,80	0,80	0,80	0,80
14262	Calslaan 8 Gouda	9,00	-0,68	Relatief	0 dB	0,80	0,80	0,80	0,80	0,80	0,80	0,80	0,80
14263	Calslaan 10 Gouda	9,20	-0,68	Relatief	0 dB	0,80	0,80	0,80	0,80	0,80	0,80	0,80	0,80
14264	Calslaan 12 Gouda	9,10	-0,69	Relatief	0 dB	0,80	0,80	0,80	0,80	0,80	0,80	0,80	0,80
14265	Calslaan 14 Gouda	9,10	-0,70	Relatief	0 dB	0,80	0,80	0,80	0,80	0,80	0,80	0,80	0,80
14266	Calslaan 16 Gouda	9,20	-0,71	Relatief	0 dB	0,80	0,80	0,80	0,80	0,80	0,80	0,80	0,80
14267	Calslaan 18 Gouda	9,20	-0,71	Relatief	0 dB	0,80	0,80	0,80	0,80	0,80	0,80	0,80	0,80
14268	Vierde Heesterhof 9 Gouda	2,60	-0,48	Relatief	0 dB	0,80	0,80	0,80	0,80	0,80	0,80	0,80	0,80
14269	Vierde Heesterhof 10 Gouda	2,60	-0,48	Relatief	0 dB	0,80	0,80	0,80	0,80	0,80	0,80	0,80	0,80
14270	Vierde Heesterhof 11 Gouda	5,00	-0,49	Relatief	0 dB	0,80	0,80	0,80	0,80	0,80	0,80	0,80	0,80
14271	Vierde Heesterhof 12 Gouda	7,20	-0,50	Relatief	0 dB	0,80	0,80	0,80	0,80	0,80	0,80	0,80	0,80
14272	Geen verblijfsobject	3,00	-0,46	Relatief	0 dB	0,80	0,80	0,80	0,80	0,80	0,80	0,80	0,80
14273	Geen verblijfsobject	3,00	-0,47	Relatief	0 dB	0,80	0,80	0,80	0,80	0,80	0,80	0,80	0,80
14274	Heesterlaan 25 Gouda	12,10	-0,78	Relatief	0 dB	0,80	0,80	0,80	0,80	0,80	0,80	0,80	0,80
14275	Heesterlaan 23 Gouda	9,00	-0,72	Relatief	0 dB	0,80	0,80	0,80	0,80	0,80	0,80	0,80	0,80
14276	Heesterlaan 21 Gouda	9,00	-0,75	Relatief	0 dB	0,80	0,80	0,80	0,80	0,80	0,80	0,80	0,80
14277	Heesterlaan 19 Gouda	9,10	-0,71	Relatief	0 dB	0,80	0,80	0,80	0,80	0,80	0,80	0,80	0,80
14278	Heesterlaan 17 Gouda	9,00	-0,68	Relatief	0 dB	0,80	0,80	0,80	0,80	0,80	0,80	0,80	0,80
14279	Heesterlaan 15 Gouda	9,10	-0,64	Relatief	0 dB	0,80	0,80	0,80	0,80	0,80	0,80	0,80	0,80
14280	Wijnruitgaarde 23 Gouda	9,60	-0,99	Relatief	0 dB	0,80	0,80	0,80	0,80	0,80	0,80	0,80	0,80
14281	Breevaarthoek 19 Gouda	9,70	0,15	Relatief	0 dB	0,80	0,80	0,80	0,80	0,80	0,80	0,80	0,80
14282	Breevaarthoek 18 Gouda	9,30	0,15	Relatief	0 dB	0,80	0,80	0,80	0,80	0,80	0,80	0,80	0,80
14283	Breevaarthoek 17 Gouda	9,40	0,13	Relatief	0 dB	0,80	0,80	0,80	0,80	0,80	0,80	0,80	0,80
14284	Breevaarthoek 16 Gouda	9,40	0,12	Relatief	0 dB	0,80	0,80	0,80	0,80	0,80	0,80	0,80	0,80
14285	Geen verblijfsobject	3,00	0,19	Relatief	0 dB	0,80	0,80	0,80	0,80	0,80	0,80	0,80	0,80
14286	Bodegraafsestraatweg 15 Gouda	9,20	0,15	Relatief	0 dB	0,80	0,80	0,80	0,80	0,80	0,80	0,80	0,80
14287	Bodegraafsestraatweg 17 Gouda	10,00	0,06	Relatief	0 dB	0,80	0,80	0,80	0,80	0,80	0,80	0,80	0,80
14288	Bloemendaalseweg 66 Gouda	10,70	0,18	Relatief	0 dB	0,80	0,80	0,80	0,80	0,80	0,80	0,80	0,80
14289	Doesburgweg 2 Gouda	8,30	-1,81	Relatief	0 dB	0,80	0,80	0,80	0,80	0,80	0,80	0,80	0,80
14290	Breevaarthoek 50 Gouda	9,20	-0,13	Relatief	0 dB	0,80	0,80	0,80	0,80	0,80	0,80	0,80	0,80
14291	Breevaarthoek 51 Gouda	9,40	-0,13	Relatief	0 dB	0,80	0,80	0,80	0,80	0,80	0,80	0,80	0,80
14292	Breevaarthoek 52 Gouda	9,40	-0,16	Relatief	0 dB	0,80	0,80	0,80	0,80	0,80	0,80	0,80	0,80
14293	Breevaarthoek 53 Gouda	9,40	-0,20	Relatief	0 dB	0,80	0,80	0,80	0,80	0,80	0,80	0,80	0,80
14294	Violagaarde 4 Gouda	9,40	-1,33	Relatief	0 dB	0,80	0,80	0,80	0,80	0,80	0,80	0,80	0,80
14295	Breevaarthoek 7 Gouda	9,30	-0,12	Relatief	0 dB	0,80	0,80	0,80	0,80	0,80	0,80	0,80	0,80
14296	Breevaarthoek 6 Gouda	9,10	-0,12	Relatief	0 dB	0,80	0,80	0,80	0,80	0,80	0,80	0,80	0,80
14297	Breevaarthoek 5 Gouda	9,60	-0,14	Relatief	0 dB	0,80	0,80	0,80	0,80	0,80	0,80	0,80	0,80
14298	Breevaarthoek 4 Gouda	9,40	-0,16	Relatief	0 dB	0,80	0,80	0,80	0,80	0,80	0,80	0,80	0,80
14299	Breevaarthoek 3 Gouda	9,30	-0,19	Relatief	0 dB	0,80	0,80	0,80	0,80	0,80	0,80	0,80	0,80
14300	Breevaarthoek 2 Gouda	9,60	-0,28	Relatief	0 dB	0,80	0,80	0,80	0,80	0,80	0,80	0,80	0,80
14301	Esdoornstraat 19 Gouda	8,60	-1,19	Relatief	0 dB	0,80	0,80	0,80	0,80	0,80	0,80	0,80	0,80
14302	Esdoornstraat 17 Gouda	8,40	-1,20	Relatief	0 dB	0,80	0,80	0,80	0,80	0,80	0,80	0,80	0,80
14303	Esdoornstraat 15 Gouda	8,50	-1,21	Relatief	0 dB	0,80	0,80	0,80	0,80	0,80	0,80	0,80	0,80
14304	Esdoornstraat 13 Gouda	8,60	-1,22	Relatief	0 dB	0,80	0,80	0,80	0,80	0,80	0,80	0,80	0,80
14305	Plataanstraat 35 Gouda	8,30	-1,12	Relatief	0 dB	0,80	0,80	0,80	0,80	0,80	0,80	0,80	0,80
14306	Plataanstraat 33 Gouda	8,30	-1,12	Relatief	0 dB	0,80	0,80	0,80	0,80	0,80	0,80	0,80	0,80
14307	Plataanstraat 31 Gouda	8,40	-1,13	Relatief	0 dB	0,80	0,80	0,80	0,80	0,80	0,80	0,80	0,80
14308	Plataanstraat 29 Gouda	8,60	-1,13	Relatief	0 dB	0,80	0,80	0,80	0,80	0,80	0,80	0,80	0,80
14309	Bodegraafsestraatweg 41 Gouda	8,60	0,05	Relatief	0 dB	0,80	0,80	0,80	0,80	0,80	0,80	0,80	0,80
14310	Bodegraafsestraatweg 39 Gouda	8,70	0,10	Relatief	0 dB	0,80	0,80	0,80	0,80	0,80	0,80	0,80	0,80
14311	Kampenringweg 41 Gouda	14,10	-1,25	Relatief	0 dB	0,80	0,80	0,80	0,80	0,80	0,80	0,80	0,80
14312	Violagaarde 7 Gouda	9,60	-1,26	Relatief	0 dB	0,80	0,80	0,80	0,80	0,80	0,80	0,80	0,80
14313	Bieslookgaarde 8 Gouda	8,60	-1,14	Relatief	0 dB	0,80	0,80	0,80	0,80	0,80	0,80	0,80	0,80
14314	Bieslookgaarde 6 Gouda	8,60	-1,08	Relatief	0 dB	0,80	0,80	0,80	0,80	0,80	0,80	0,80	0,80
14315	Bieslookgaarde 4 Gouda	8,70	-1,03	Relatief	0 dB	0,80	0,80	0,80	0,80	0,80	0,80	0,80	0,80
14316	Bieslookgaarde 2 Gouda	8,70	-0,97	Relatief	0 dB	0,80	0,80	0,80	0,80	0,80	0,80	0,80	0,80
14317	Woudestein 29 Gouda	8,80	-0,46	Relatief	0 dB	0,80	0,80	0,80	0,80	0,80	0,80	0,80	0,80
14318	Woudestein 31 Gouda	8,50	-0,46	Relatief	0 dB	0,80	0,80	0,80	0,80	0,80	0,80	0,80	0,80
14319	Woudestein 33 Gouda	8,60	-0,47	Relatief	0 dB	0,80	0,80	0,80	0,80	0,80	0,80	0,80	0,80
14320	Woudestein 35 Gouda	8,70	-0,47	Relatief	0 dB	0,80	0,80	0,80	0,80	0,80	0,80	0,80	0,80
14321	Woudestein 37 Gouda	8,60	-0,48	Relatief	0 dB	0,80	0,80	0,80	0,80	0,80	0,80	0,80	0,80
14322	Woudestein 39 Gouda	8,60	-0,48	Relatief	0 dB	0,80	0,80	0,80	0,80	0,80	0,80	0,80	0,80
14323	Geen verblijfsobject	5,40	-0,12	Relatief	0 dB	0,80	0,80	0,80	0,80	0,80	0,80	0,80	0,80
14324	Muntgaarde 1 Gouda	9,20	-1,27	Relatief	0 dB	0,80	0,80	0,80	0,80	0,80	0,80	0,80	0,80
14325	Muntgaarde 2 Gouda	9,00	-1,27	Relatief	0 dB	0,80	0,80	0,80	0,80	0,80	0,80	0,80	0,80
14326	Waterlelie 2 Gouda	4,90	-0,41	Relatief	0 dB	0,80	0,80	0,80	0,80	0,80	0,80	0,80	0,80
14327	Waterlelie 4 Gouda	5,10	-0,41	Relatief	0 dB	0,80	0,80	0,80	0,80	0,80	0,80	0,80	0,80
14328	Waterlelie 6 Gouda	5,30	-0,46	Relatief	0 dB	0,80	0,80	0,80	0,80	0,80	0,80	0,80	0,80
14329	Waterlelie 8 Gouda	5,10	-0,49	Relatief	0 dB	0,80	0,80	0,80	0,80	0,80	0,80	0,80	0,80
14330	Waterlelie 10 Gouda	6,10	0,05	Relatief	0 dB	0,80	0,80	0,80	0,80	0,80	0,80	0,80	0,80
14331	Waterlelie 12 Gouda	4,50	0,03	Relatief	0 dB	0,80	0,80	0,80	0,80	0,80	0,80	0,80	0,80
14332	Waterlelie 14 Gouda	5,00	-0,01	Relatief	0 dB	0,80	0,80	0,80	0,80	0,80	0,80	0,80	0,80
14333	Waterlelie 16 Gouda	5,70	-0,03	Relatief	0 dB	0,80	0,80	0,80	0,80	0,80	0,80	0,80	0,80
14335	14334_Catsveld Gouda	12,40	-0,77	Relatief	0 dB	0,80	0,80	0,80	0,80	0,80	0,80	0,80	0,80
14336	Plataanstraat 24 Gouda	8,70	-1,29	Relatief	0 dB	0,80	0,80	0,80	0,80	0,80	0,80	0,80	0,80

Model: 2023 wegverkeer incl. Rijksweg
Groep: (hoofdgroep)
Lijst van Gebouwen, voor rekenmethode Wegverkeerslawaai - RMG-2012, wegverkeer

Naam	Omschr.	Hoogte	Maaiveld	Hdef.	Cp	Refl. 63	Refl. 125	Refl. 250	Refl. 500	Refl. 1k	Refl. 2k	Refl. 4k	Refl. 8k
14337	Plataanstraat 22 Gouda	8,70	-1,28	Relatief	0 dB	0,80	0,80	0,80	0,80	0,80	0,80	0,80	0,80
14338	Plataanstraat 20 Gouda	8,70	-1,29	Relatief	0 dB	0,80	0,80	0,80	0,80	0,80	0,80	0,80	0,80
14339	Plataanstraat 18 Gouda	8,70	-1,30	Relatief	0 dB	0,80	0,80	0,80	0,80	0,80	0,80	0,80	0,80
14340	Plataanstraat 16 Gouda	8,70	-1,31	Relatief	0 dB	0,80	0,80	0,80	0,80	0,80	0,80	0,80	0,80
14341	Plataanstraat 14 Gouda	8,60	-1,32	Relatief	0 dB	0,80	0,80	0,80	0,80	0,80	0,80	0,80	0,80
14342	Plataanstraat 12 Gouda	8,60	-1,33	Relatief	0 dB	0,80	0,80	0,80	0,80	0,80	0,80	0,80	0,80
14343	Hazelaarlaan 14 Gouda	9,20	-0,91	Relatief	0 dB	0,80	0,80	0,80	0,80	0,80	0,80	0,80	0,80
14344	Hazelaarlaan 16 Gouda	9,20	-0,92	Relatief	0 dB	0,80	0,80	0,80	0,80	0,80	0,80	0,80	0,80
14345	Hazelaarlaan 18 Gouda	9,40	-0,92	Relatief	0 dB	0,80	0,80	0,80	0,80	0,80	0,80	0,80	0,80
14346	Hazelaarlaan 20 Gouda	9,50	-0,93	Relatief	0 dB	0,80	0,80	0,80	0,80	0,80	0,80	0,80	0,80
14347	Vuurdoornlaan 25 Gouda	8,80	-1,07	Relatief	0 dB	0,80	0,80	0,80	0,80	0,80	0,80	0,80	0,80
14348	Vuurdoornlaan 27 Gouda	9,10	-1,07	Relatief	0 dB	0,80	0,80	0,80	0,80	0,80	0,80	0,80	0,80
14349	Vuurdoornlaan 29 Gouda	9,30	-1,07	Relatief	0 dB	0,80	0,80	0,80	0,80	0,80	0,80	0,80	0,80
14350	Vuurdoornlaan 31 Gouda	8,80	-1,08	Relatief	0 dB	0,80	0,80	0,80	0,80	0,80	0,80	0,80	0,80
14351	Vuurdoornlaan 33 Gouda	9,10	-1,09	Relatief	0 dB	0,80	0,80	0,80	0,80	0,80	0,80	0,80	0,80
14352	Vuurdoornlaan 35 Gouda	9,10	-1,09	Relatief	0 dB	0,80	0,80	0,80	0,80	0,80	0,80	0,80	0,80
14354	14353_Groenhovenweg Gouda	15,40	-0,84	Relatief	0 dB	0,80	0,80	0,80	0,80	0,80	0,80	0,80	0,80
14355	Doesburgweg 7 Gouda	40,00	-1,60	Relatief	0 dB	0,80	0,80	0,80	0,80	0,80	0,80	0,80	0,80
14356	Ericalaan 16 Gouda	9,50	-1,03	Relatief	0 dB	0,80	0,80	0,80	0,80	0,80	0,80	0,80	0,80
14357	Ericalaan 14 Gouda	9,40	-1,03	Relatief	0 dB	0,80	0,80	0,80	0,80	0,80	0,80	0,80	0,80
14358	Ericalaan 12 Gouda	9,40	-0,97	Relatief	0 dB	0,80	0,80	0,80	0,80	0,80	0,80	0,80	0,80
14359	Ericalaan 10 Gouda	9,50	-0,91	Relatief	0 dB	0,80	0,80	0,80	0,80	0,80	0,80	0,80	0,80
14360	Ericalaan 8 Gouda	9,50	-0,81	Relatief	0 dB	0,80	0,80	0,80	0,80	0,80	0,80	0,80	0,80
14361	Ericalaan 6 Gouda	9,40	-0,82	Relatief	0 dB	0,80	0,80	0,80	0,80	0,80	0,80	0,80	0,80
14362	Ericalaan 4 Gouda	9,40	-0,82	Relatief	0 dB	0,80	0,80	0,80	0,80	0,80	0,80	0,80	0,80
14363	Ericalaan 2 Gouda	9,50	-0,83	Relatief	0 dB	0,80	0,80	0,80	0,80	0,80	0,80	0,80	0,80
14364	Wijnruitgaarde 20 Gouda	9,60	-1,02	Relatief	0 dB	0,80	0,80	0,80	0,80	0,80	0,80	0,80	0,80
14365	Gloucesterstraat 2 Gouda	9,10	0,38	Relatief	0 dB	0,80	0,80	0,80	0,80	0,80	0,80	0,80	0,80
14366	Gloucesterstraat 4 Gouda	8,70	0,38	Relatief	0 dB	0,80	0,80	0,80	0,80	0,80	0,80	0,80	0,80
14367	Gloucesterstraat 6 Gouda	9,30	0,36	Relatief	0 dB	0,80	0,80	0,80	0,80	0,80	0,80	0,80	0,80
14368	Gloucesterstraat 8 Gouda	9,00	0,35	Relatief	0 dB	0,80	0,80	0,80	0,80	0,80	0,80	0,80	0,80
14369	Gloucesterstraat 10 Gouda	9,40	0,29	Relatief	0 dB	0,80	0,80	0,80	0,80	0,80	0,80	0,80	0,80
14370	Gloucesterstraat 12 Gouda	9,10	0,27	Relatief	0 dB	0,80	0,80	0,80	0,80	0,80	0,80	0,80	0,80
14371	Gloucesterstraat 14 Gouda	9,60	0,25	Relatief	0 dB	0,80	0,80	0,80	0,80	0,80	0,80	0,80	0,80
14372	Gloucesterstraat 16 Gouda	9,40	0,20	Relatief	0 dB	0,80	0,80	0,80	0,80	0,80	0,80	0,80	0,80
14373	Gloucesterstraat 18 Gouda	9,50	0,18	Relatief	0 dB	0,80	0,80	0,80	0,80	0,80	0,80	0,80	0,80
14374	Gloucesterstraat 20 Gouda	8,90	0,13	Relatief	0 dB	0,80	0,80	0,80	0,80	0,80	0,80	0,80	0,80
14375	Gloucesterstraat 22 Gouda	9,60	0,12	Relatief	0 dB	0,80	0,80	0,80	0,80	0,80	0,80	0,80	0,80
14376	Gloucesterstraat 24 Gouda	8,90	0,07	Relatief	0 dB	0,80	0,80	0,80	0,80	0,80	0,80	0,80	0,80
14378	14377_Ridder van Catsweg Gouda	18,60	-0,28	Relatief	0 dB	0,80	0,80	0,80	0,80	0,80	0,80	0,80	0,80
14379	Egelantierlaan 9 Gouda	9,00	-0,41	Relatief	0 dB	0,80	0,80	0,80	0,80	0,80	0,80	0,80	0,80
14380	Egelantierlaan 11 Gouda	9,00	-0,41	Relatief	0 dB	0,80	0,80	0,80	0,80	0,80	0,80	0,80	0,80
14381	Egelantierlaan 13 Gouda	9,00	-0,42	Relatief	0 dB	0,80	0,80	0,80	0,80	0,80	0,80	0,80	0,80
14382	Egelantierlaan 15 Gouda	9,00	-0,44	Relatief	0 dB	0,80	0,80	0,80	0,80	0,80	0,80	0,80	0,80
14383	Egelantierlaan 17 Gouda	9,00	-0,46	Relatief	0 dB	0,80	0,80	0,80	0,80	0,80	0,80	0,80	0,80
14384	Egelantierlaan 19 Gouda	9,10	-0,48	Relatief	0 dB	0,80	0,80	0,80	0,80	0,80	0,80	0,80	0,80
14385	Ligusterlaan 11 Gouda	9,00	-0,25	Relatief	0 dB	0,80	0,80	0,80	0,80	0,80	0,80	0,80	0,80
14386	Ligusterlaan 9 Gouda	9,20	-0,25	Relatief	0 dB	0,80	0,80	0,80	0,80	0,80	0,80	0,80	0,80
14387	Ligusterlaan 7 Gouda	9,10	-0,26	Relatief	0 dB	0,80	0,80	0,80	0,80	0,80	0,80	0,80	0,80
14388	Ligusterlaan 5 Gouda	9,10	-0,26	Relatief	0 dB	0,80	0,80	0,80	0,80	0,80	0,80	0,80	0,80
14389	Ligusterlaan 3 Gouda	9,40	-0,26	Relatief	0 dB	0,80	0,80	0,80	0,80	0,80	0,80	0,80	0,80
14390	Ligusterlaan 1 Gouda	9,20	-0,26	Relatief	0 dB	0,80	0,80	0,80	0,80	0,80	0,80	0,80	0,80
14391	Kervelgaarde 11 Gouda	9,00	-1,14	Relatief	0 dB	0,80	0,80	0,80	0,80	0,80	0,80	0,80	0,80
14392	Kervelgaarde 9 Gouda	8,80	-1,14	Relatief	0 dB	0,80	0,80	0,80	0,80	0,80	0,80	0,80	0,80
14393	Kervelgaarde 7 Gouda	9,10	-1,15	Relatief	0 dB	0,80	0,80	0,80	0,80	0,80	0,80	0,80	0,80
14394	Kervelgaarde 5 Gouda	9,10	-1,17	Relatief	0 dB	0,80	0,80	0,80	0,80	0,80	0,80	0,80	0,80
14395	Kervelgaarde 3 Gouda	9,10	-1,17	Relatief	0 dB	0,80	0,80	0,80	0,80	0,80	0,80	0,80	0,80
14396	Kervelgaarde 1 Gouda	9,00	-1,17	Relatief	0 dB	0,80	0,80	0,80	0,80	0,80	0,80	0,80	0,80
14397	Kerstroosgaarde 23 Gouda	9,90	-1,13	Relatief	0 dB	0,80	0,80	0,80	0,80	0,80	0,80	0,80	0,80
14398	Kerstroosgaarde 25 Gouda	9,80	-1,13	Relatief	0 dB	0,80	0,80	0,80	0,80	0,80	0,80	0,80	0,80
14399	Kerstroosgaarde 27 Gouda	9,80	-1,14	Relatief	0 dB	0,80	0,80	0,80	0,80	0,80	0,80	0,80	0,80
14400	Kerstroosgaarde 21 Gouda	10,00	-1,14	Relatief	0 dB	0,80	0,80	0,80	0,80	0,80	0,80	0,80	0,80
14401	Kerstroosgaarde 19 Gouda	9,80	-1,18	Relatief	0 dB	0,80	0,80	0,80	0,80	0,80	0,80	0,80	0,80
14402	Kerstroosgaarde 17 Gouda	9,80	-1,19	Relatief	0 dB	0,80	0,80	0,80	0,80	0,80	0,80	0,80	0,80
14403	Gloucesterstraat 13 Gouda	9,10	-0,13	Relatief	0 dB	0,80	0,80	0,80	0,80	0,80	0,80	0,80	0,80
14404	Gloucesterstraat 15 Gouda	8,90	-0,13	Relatief	0 dB	0,80	0,80	0,80	0,80	0,80	0,80	0,80	0,80
14405	Gloucesterstraat 17 Gouda	9,00	-0,16	Relatief	0 dB	0,80	0,80	0,80	0,80	0,80	0,80	0,80	0,80
14406	Gloucesterstraat 19 Gouda	8,90	-0,19	Relatief	0 dB	0,80	0,80	0,80	0,80	0,80	0,80	0,80	0,80
14407	Gloucesterstraat 21 Gouda	9,00	-0,21	Relatief	0 dB	0,80	0,80	0,80	0,80	0,80	0,80	0,80	0,80
14408	Gloucesterstraat 23 Gouda	9,20	-0,24	Relatief	0 dB	0,80	0,80	0,80	0,80	0,80	0,80	0,80	0,80
14409	Jac.P. Thijsselaan 39 Gouda	9,10	-1,39	Relatief	0 dB	0,80	0,80	0,80	0,80	0,80	0,80	0,80	0,80
14410	Jac.P. Thijsselaan 37 Gouda	9,20	-1,39	Relatief	0 dB	0,80	0,80	0,80	0,80	0,80	0,80	0,80	0,80
14411	Jac.P. Thijsselaan 35 Gouda	9,20	-1,40	Relatief	0 dB	0,80	0,80	0,80	0,80	0,80	0,80	0,80	0,80
14412	Jac.P. Thijsselaan 33 Gouda	9,10	-1,39	Relatief	0 dB	0,80	0,80	0,80	0,80	0,80	0,80	0,80	0,80
14413	Jac.P. Thijsselaan 31 Gouda	9,10	-1,31	Relatief	0 dB	0,80	0,80	0,80	0,80	0,80	0,80	0,80	0,80
14414	Jac.P. Thijsselaan 29 Gouda	9,10	-1,25	Relatief	0 dB	0,80	0,80	0,80	0,80	0,80	0,80	0,80	0,80
14415	Jac.P. Thijsselaan 27 Gouda	9,20	-1,17	Relatief	0 dB	0,80	0,80	0,80	0,80	0,80	0,80	0,80	0,80
14416	Plataanstraat 10 Gouda	8,90	-1,33	Relatief	0 dB	0,80	0,80	0,80	0,80	0,80	0,80	0,80	0,80
14417	Muntgaarde 7 Gouda	7,00	-1,25	Relatief	0 dB	0,80	0,80	0,80	0,80	0,80	0,80	0,80	0,80
14418	Woudestein 27 Gouda	8,70	-0,48	Relatief	0 dB	0,80	0,80	0,80	0,80	0,80	0,80	0,80	0,80
14419	Woudestein 25 Gouda	8,60	-0,48	Relatief	0 dB	0,80	0,80	0,80	0,80	0,80	0,80	0,80	0,80
14420	Woudestein 23 Gouda	8,60	-0,49	Relatief	0 dB	0,80	0,80	0,80	0,80	0,80	0,80	0,80	0,80
14421	Woudestein 21 Gouda	8,60	-0,51	Relatief	0 dB	0,80	0,80	0,80	0,80	0,80	0,80	0,80	0,80
14422	Waterruit 62 Gouda	7,50	0,04	Relatief	0 dB	0,80	0,80	0,80	0,80	0,80	0,80	0,80	0,80
14423	Waterruit 64 Gouda	7,10	0,04	Relatief	0 dB	0,80	0,80	0,80	0,80	0,80	0,80	0,80	0,80
14424	Waterruit 66 Gouda	7,70	0,05	Relatief	0 dB	0,80	0,80	0,80	0,80	0,80	0,80	0,80	0,80
14425	Waterruit 68 Gouda	7,40	0,01	Relatief	0 dB	0,80	0,80	0,80	0,80	0,80	0,80	0,80	0,80
14426	Waterruit 70 Gouda	7,70	0,00	Relatief	0 dB	0,80	0,80	0,80	0,80	0,80	0,80	0,80	0,80
14427	Waterruit 72 Gouda	7,30	-0,06	Relatief	0 dB	0,80	0,80	0,80	0,80	0,80	0,80	0,80	0,80
14428	Waterruit 74 Gouda	7,20	-0,08	Relatief	0 dB	0,80	0,80	0,80	0,80	0,80	0,80	0,80	0,80
14429	Waterruit 76 Gouda	7,60	-0,14	Relatief	0 dB	0,80	0,80	0,80	0,80	0,80	0,80	0,80	0,80
14430	Bloemendaalseweg 54 Gouda	6,10	-0,15	Relatief	0 dB	0,80	0,80	0,80	0,80	0,80	0,80	0,80	0,80
14431	Prunuslaan 48 Gouda	8,80	-1,19	Relatief	0 dB	0,80	0,80	0,80	0,80	0,80	0,80	0,80	0,80
14432	Prunuslaan 46 Gouda	8,80	-1,19	Relatief	0 dB	0,80	0,80	0,80	0,80	0,80	0,80	0,80	0,80
14433	Prunuslaan 44 Gouda	8,50	-1,20	Relatief	0 dB	0,80	0,80	0,80	0,80	0,80	0,80	0,80	0,80
14434	Prunuslaan 42 Gouda	8,60	-1,22	Relatief	0 dB	0,80	0,80	0,80	0,80	0,80	0,80	0,80	0,80
14435	Prunuslaan 40 Gouda	8,60	-1,22	Relatief	0 dB	0,80	0,80	0,80	0,80	0,80	0,80	0,80	0,80
14436	Prunuslaan 38 Gouda	8,80	-1,23	Relatief	0 dB	0,80	0,80	0,80	0,80	0,80	0,80	0,80	0,80
14437	Prunuslaan 36 Gouda	8,60	-1,24	Relatief	0 dB	0,80	0,80	0,80	0,80	0,80	0,80	0,80	0,80
14438	Prunuslaan 34 Gouda	8,80	-1,24	Relatief	0 dB	0,80	0,80	0,80	0,80	0,80	0,80	0,80	0,80

Model: 2023 wegverkeer incl. Rijksweg
Groep: (hoofdgroep)
Lijst van Gebouwen, voor rekenmethode Wegverkeerslawaai - RMG-2012, wegverkeer

Naam	Omschr.	Hoogte	Maaiveld	Hdef.	Cp	Refl. 63	Refl. 125	Refl. 250	Refl. 500	Refl. 1k	Refl. 2k	Refl. 4k	Refl. 8k
14439	Plataanstraat 1 Gouda	8,60	-1,33	Relatief	0 dB	0,80	0,80	0,80	0,80	0,80	0,80	0,80	0,80
14440	Plataanstraat 3 Gouda	8,50	-1,33	Relatief	0 dB	0,80	0,80	0,80	0,80	0,80	0,80	0,80	0,80
14441	Plataanstraat 5 Gouda	8,50	-1,33	Relatief	0 dB	0,80	0,80	0,80	0,80	0,80	0,80	0,80	0,80
14442	Plataanstraat 7 Gouda	8,50	-1,33	Relatief	0 dB	0,80	0,80	0,80	0,80	0,80	0,80	0,80	0,80
14443	Plataanstraat 9 Gouda	8,50	-1,33	Relatief	0 dB	0,80	0,80	0,80	0,80	0,80	0,80	0,80	0,80
14444	Plataanstraat 11 Gouda	8,50	-1,32	Relatief	0 dB	0,80	0,80	0,80	0,80	0,80	0,80	0,80	0,80
14445	Moerbeistraat 7 Gouda	8,50	-1,36	Relatief	0 dB	0,80	0,80	0,80	0,80	0,80	0,80	0,80	0,80
14446	Moerbeistraat 5 Gouda	8,50	-1,36	Relatief	0 dB	0,80	0,80	0,80	0,80	0,80	0,80	0,80	0,80
14447	Moerbeistraat 3 Gouda	8,50	-1,37	Relatief	0 dB	0,80	0,80	0,80	0,80	0,80	0,80	0,80	0,80
14448	Moerbeistraat 1 Gouda	9,20	-1,38	Relatief	0 dB	0,80	0,80	0,80	0,80	0,80	0,80	0,80	0,80
14449	Wijnruitgaarde 1 Gouda	9,40	-0,90	Relatief	0 dB	0,80	0,80	0,80	0,80	0,80	0,80	0,80	0,80
14450	Wijnruitgaarde 3 Gouda	9,50	-0,90	Relatief	0 dB	0,80	0,80	0,80	0,80	0,80	0,80	0,80	0,80
14451	Wijnruitgaarde 5 Gouda	9,60	-0,92	Relatief	0 dB	0,80	0,80	0,80	0,80	0,80	0,80	0,80	0,80
14452	Wijnruitgaarde 7 Gouda	9,30	-0,92	Relatief	0 dB	0,80	0,80	0,80	0,80	0,80	0,80	0,80	0,80
14453	Wijnruitgaarde 9 Gouda	9,50	-0,93	Relatief	0 dB	0,80	0,80	0,80	0,80	0,80	0,80	0,80	0,80
14454	Wijnruitgaarde 11 Gouda	9,50	-0,93	Relatief	0 dB	0,80	0,80	0,80	0,80	0,80	0,80	0,80	0,80
14455	Wijnruitgaarde 13 Gouda	9,60	-0,94	Relatief	0 dB	0,80	0,80	0,80	0,80	0,80	0,80	0,80	0,80
14456	Wijnruitgaarde 15 Gouda	9,50	-0,94	Relatief	0 dB	0,80	0,80	0,80	0,80	0,80	0,80	0,80	0,80
14457	Wijnruitgaarde 17 Gouda	9,30	-0,95	Relatief	0 dB	0,80	0,80	0,80	0,80	0,80	0,80	0,80	0,80
14458	Geen verblijfsobject	3,00	-0,96	Relatief	0 dB	0,80	0,80	0,80	0,80	0,80	0,80	0,80	0,80
14459	Wethouder Venteweg 234 Gouda	6,00	-0,23	Relatief	0 dB	0,80	0,80	0,80	0,80	0,80	0,80	0,80	0,80
14460	Balthazar de Moucheronlaan 9 Gouda	8,40	-0,24	Relatief	0 dB	0,80	0,80	0,80	0,80	0,80	0,80	0,80	0,80
14461	Balthazar de Moucheronlaan 11 Gouda	8,80	-0,24	Relatief	0 dB	0,80	0,80	0,80	0,80	0,80	0,80	0,80	0,80
14462	Balthazar de Moucheronlaan 13 Gouda	9,00	-0,24	Relatief	0 dB	0,80	0,80	0,80	0,80	0,80	0,80	0,80	0,80
14463	Balthazar de Moucheronlaan 15 Gouda	8,90	-0,24	Relatief	0 dB	0,80	0,80	0,80	0,80	0,80	0,80	0,80	0,80
14464	Jac.P. Thijsselaan 47 Gouda	7,40	-1,02	Relatief	0 dB	0,80	0,80	0,80	0,80	0,80	0,80	0,80	0,80
14465	Kamperfoelielaan 63 Gouda	8,20	-1,05	Relatief	0 dB	0,80	0,80	0,80	0,80	0,80	0,80	0,80	0,80
14466	Kamperfoelielaan 61 Gouda	8,50	-1,05	Relatief	0 dB	0,80	0,80	0,80	0,80	0,80	0,80	0,80	0,80
14467	Kamperfoelielaan 59 Gouda	8,50	-1,05	Relatief	0 dB	0,80	0,80	0,80	0,80	0,80	0,80	0,80	0,80
14468	Kamperfoelielaan 57 Gouda	8,10	-1,05	Relatief	0 dB	0,80	0,80	0,80	0,80	0,80	0,80	0,80	0,80
14469	Kamperfoelielaan 55 Gouda	8,50	-1,05	Relatief	0 dB	0,80	0,80	0,80	0,80	0,80	0,80	0,80	0,80
14470	Kamperfoelielaan 53 Gouda	8,30	-1,05	Relatief	0 dB	0,80	0,80	0,80	0,80	0,80	0,80	0,80	0,80
14471	Kamperfoelielaan 51 Gouda	8,30	-1,05	Relatief	0 dB	0,80	0,80	0,80	0,80	0,80	0,80	0,80	0,80
14472	Kamperfoelielaan 49 Gouda	8,00	-1,05	Relatief	0 dB	0,80	0,80	0,80	0,80	0,80	0,80	0,80	0,80
14473	Weegbreegaarde 17 Gouda	9,40	-1,07	Relatief	0 dB	0,80	0,80	0,80	0,80	0,80	0,80	0,80	0,80
14474	Hortensiasingel 2 Gouda	8,30	-0,91	Relatief	0 dB	0,80	0,80	0,80	0,80	0,80	0,80	0,80	0,80
14475	Hortensiasingel 4 Gouda	8,40	-0,91	Relatief	0 dB	0,80	0,80	0,80	0,80	0,80	0,80	0,80	0,80
14476	Hortensiasingel 6 Gouda	8,40	-0,92	Relatief	0 dB	0,80	0,80	0,80	0,80	0,80	0,80	0,80	0,80
14477	Hortensiasingel 8 Gouda	8,40	-0,92	Relatief	0 dB	0,80	0,80	0,80	0,80	0,80	0,80	0,80	0,80
14478	Hortensiasingel 10 Gouda	8,40	-0,93	Relatief	0 dB	0,80	0,80	0,80	0,80	0,80	0,80	0,80	0,80
14479	Hortensiasingel 12 Gouda	8,30	-0,93	Relatief	0 dB	0,80	0,80	0,80	0,80	0,80	0,80	0,80	0,80
14480	Hortensiasingel 14 Gouda	8,30	-0,94	Relatief	0 dB	0,80	0,80	0,80	0,80	0,80	0,80	0,80	0,80
14481	Hortensiasingel 16 Gouda	8,40	-0,94	Relatief	0 dB	0,80	0,80	0,80	0,80	0,80	0,80	0,80	0,80
14482	Hortensiasingel 18 Gouda	8,40	-0,94	Relatief	0 dB	0,80	0,80	0,80	0,80	0,80	0,80	0,80	0,80
14483	Hortensiasingel 20 Gouda	8,50	-0,95	Relatief	0 dB	0,80	0,80	0,80	0,80	0,80	0,80	0,80	0,80
14484	Hortensiasingel 22 Gouda	8,40	-0,95	Relatief	0 dB	0,80	0,80	0,80	0,80	0,80	0,80	0,80	0,80
14485	Hortensiasingel 24 Gouda	8,40	-0,97	Relatief	0 dB	0,80	0,80	0,80	0,80	0,80	0,80	0,80	0,80
14486	Hortensiasingel 26 Gouda	8,40	-1,00	Relatief	0 dB	0,80	0,80	0,80	0,80	0,80	0,80	0,80	0,80
14488	14487_Kampenringweg Gouda	29,60	-1,65	Relatief	0 dB	0,80	0,80	0,80	0,80	0,80	0,80	0,80	0,80
14489	Moerbeistraat 42 Gouda	8,60	-0,99	Relatief	0 dB	0,80	0,80	0,80	0,80	0,80	0,80	0,80	0,80
14490	Moerbeistraat 44 Gouda	8,40	-0,99	Relatief	0 dB	0,80	0,80	0,80	0,80	0,80	0,80	0,80	0,80
14491	Moerbeistraat 46 Gouda	8,40	-0,99	Relatief	0 dB	0,80	0,80	0,80	0,80	0,80	0,80	0,80	0,80
14492	Moerbeistraat 48 Gouda	11,70	-0,99	Relatief	0 dB	0,80	0,80	0,80	0,80	0,80	0,80	0,80	0,80
14493	van de Puttestraat 1 Gouda	10,00	-0,75	Relatief	0 dB	0,80	0,80	0,80	0,80	0,80	0,80	0,80	0,80
14494	van de Puttestraat 3 Gouda	9,80	-0,77	Relatief	0 dB	0,80	0,80	0,80	0,80	0,80	0,80	0,80	0,80
14495	van de Puttestraat 5 Gouda	9,70	-0,77	Relatief	0 dB	0,80	0,80	0,80	0,80	0,80	0,80	0,80	0,80
14496	van de Puttestraat 7 Gouda	9,70	-0,77	Relatief	0 dB	0,80	0,80	0,80	0,80	0,80	0,80	0,80	0,80
14497	van de Puttestraat 9 Gouda	9,80	-0,78	Relatief	0 dB	0,80	0,80	0,80	0,80	0,80	0,80	0,80	0,80
14498	van de Puttestraat 11 Gouda	9,80	-0,78	Relatief	0 dB	0,80	0,80	0,80	0,80	0,80	0,80	0,80	0,80
14499	van de Puttestraat 13 Gouda	9,70	-0,78	Relatief	0 dB	0,80	0,80	0,80	0,80	0,80	0,80	0,80	0,80
14500	Jac.P. Thijsselaan 25 Gouda	9,10	-1,18	Relatief	0 dB	0,80	0,80	0,80	0,80	0,80	0,80	0,80	0,80
14501	Jac.P. Thijsselaan 23 Gouda	9,10	-1,20	Relatief	0 dB	0,80	0,80	0,80	0,80	0,80	0,80	0,80	0,80
14502	Jac.P. Thijsselaan 21 Gouda	9,10	-1,22	Relatief	0 dB	0,80	0,80	0,80	0,80	0,80	0,80	0,80	0,80
14503	Esdoornstraat 8 Gouda	8,70	-1,20	Relatief	0 dB	0,80	0,80	0,80	0,80	0,80	0,80	0,80	0,80
14504	Esdoornstraat 6 Gouda	8,60	-1,20	Relatief	0 dB	0,80	0,80	0,80	0,80	0,80	0,80	0,80	0,80
14505	Esdoornstraat 4 Gouda	8,60	-1,21	Relatief	0 dB	0,80	0,80	0,80	0,80	0,80	0,80	0,80	0,80
14506	Esdoornstraat 2 Gouda	14,30	-1,22	Relatief	0 dB	0,80	0,80	0,80	0,80	0,80	0,80	0,80	0,80
14507	Violagaarde 6 Gouda	9,40	-1,33	Relatief	0 dB	0,80	0,80	0,80	0,80	0,80	0,80	0,80	0,80
14508	Kampenringweg 43a Gouda	3,10	-1,50	Relatief	0 dB	0,80	0,80	0,80	0,80	0,80	0,80	0,80	0,80
14509	Bodegraafsestraatweg 43 Gouda	8,70	0,04	Relatief	0 dB	0,80	0,80	0,80	0,80	0,80	0,80	0,80	0,80
14510	Bodegraafsestraatweg 45 Gouda	9,00	0,04	Relatief	0 dB	0,80	0,80	0,80	0,80	0,80	0,80	0,80	0,80
14512	14511_Catsveld Gouda	12,60	0,19	Relatief	0 dB	0,80	0,80	0,80	0,80	0,80	0,80	0,80	0,80
14513	Sneeuwbeslaan 1 Gouda	8,40	-0,29	Relatief	0 dB	0,80	0,80	0,80	0,80	0,80	0,80	0,80	0,80
14514	Sneeuwbeslaan 3 Gouda	8,30	-0,29	Relatief	0 dB	0,80	0,80	0,80	0,80	0,80	0,80	0,80	0,80
14515	Sneeuwbeslaan 5 Gouda	8,20	-0,31	Relatief	0 dB	0,80	0,80	0,80	0,80	0,80	0,80	0,80	0,80
14516	Sneeuwbeslaan 7 Gouda	8,30	-0,33	Relatief	0 dB	0,80	0,80	0,80	0,80	0,80	0,80	0,80	0,80
14517	Kongsbergstraat 1 Gouda	9,70	0,15	Relatief	0 dB	0,80	0,80	0,80	0,80	0,80	0,80	0,80	0,80
14518	Kongsbergstraat 3 Gouda	8,90	0,15	Relatief	0 dB	0,80	0,80	0,80	0,80	0,80	0,80	0,80	0,80
14519	Kongsbergstraat 5 Gouda	9,40	0,13	Relatief	0 dB	0,80	0,80	0,80	0,80	0,80	0,80	0,80	0,80
14520	Kongsbergstraat 7 Gouda	9,50	0,11	Relatief	0 dB	0,80	0,80	0,80	0,80	0,80	0,80	0,80	0,80
14521	Kongsbergstraat 9 Gouda	10,00	0,09	Relatief	0 dB	0,80	0,80	0,80	0,80	0,80	0,80	0,80	0,80
14522	Kongsbergstraat 11 Gouda	9,20	0,08	Relatief	0 dB	0,80	0,80	0,80	0,80	0,80	0,80	0,80	0,80
14523	Kongsbergstraat 13 Gouda	8,80	0,06	Relatief	0 dB	0,80	0,80	0,80	0,80	0,80	0,80	0,80	0,80
14524	Kongsbergstraat 15 Gouda	9,20	0,04	Relatief	0 dB	0,80	0,80	0,80	0,80	0,80	0,80	0,80	0,80
14525	Moerbeistraat 29 Gouda	8,50	-1,19	Relatief	0 dB	0,80	0,80	0,80	0,80	0,80	0,80	0,80	0,80
14526	Moerbeistraat 27 Gouda	10,20	-1,19	Relatief	0 dB	0,80	0,80	0,80	0,80	0,80	0,80	0,80	0,80
14527	Woudestein 19 Gouda	8,60	-0,55	Relatief	0 dB	0,80	0,80	0,80	0,80	0,80	0,80	0,80	0,80
14528	Woudestein 17 Gouda	8,60	-0,55	Relatief	0 dB	0,80	0,80	0,80	0,80	0,80	0,80	0,80	0,80
14529	Woudestein 15 Gouda	8,60	-0,57	Relatief	0 dB	0,80	0,80	0,80	0,80	0,80	0,80	0,80	0,80
14530	Woudestein 13 Gouda	8,60	-0,59	Relatief	0 dB	0,80	0,80	0,80	0,80	0,80	0,80	0,80	0,80
14531	Woudestein 11 Gouda	8,50	-0,61	Relatief	0 dB	0,80	0,80	0,80	0,80	0,80	0,80	0,80	0,80
14532	Woudestein 9 Gouda	8,60	-0,63	Relatief	0 dB	0,80	0,80	0,80	0,80	0,80	0,80	0,80	0,80
14533	Beukelaan 2 Gouda	8,90	-1,27	Relatief	0 dB	0,80	0,80	0,80	0,80	0,80	0,80	0,80	0,80
14534	Beukelaan 4 Gouda	8,60	-1,27	Relatief	0 dB	0,80	0,80	0,80	0,80	0,80	0,80	0,80	0,80
14535	Beukelaan 6 Gouda	8,50	-1,28	Relatief	0 dB	0,80	0,80	0,80	0,80	0,80	0,80	0,80	0,80
14536	Beukelaan 8 Gouda	8,70	-1,29	Relatief	0 dB	0,80	0,80	0,80	0,80	0,80	0,80	0,80	0,80
14537	Beukelaan 10 Gouda	8,70	-1,30	Relatief	0 dB	0,80	0,80	0,80	0,80	0,80	0,80	0,80	0,80
14538	Beukelaan 12 Gouda	8,60	-1,31	Relatief	0 dB	0,80	0,80	0,80	0,80	0,80	0,80	0,80	0,80
14539	Beukelaan 14 Gouda	8,60	-1,32	Relatief	0 dB	0,80	0,80	0,80	0,80	0,80	0,80	0,80	0,80
14540	Beukelaan 16 Gouda	10,50	-1,32	Relatief	0 dB	0,80	0,80	0,80	0,80	0,80	0,80	0,80	0,80

Model: 2023 wegverkeer incl. Rijksweg
Groep: (hoofdgroep)
Lijst van Gebouwen, voor rekenmethode Wegverkeerslawaai - RMG-2012, wegverkeer

Naam	Omschr.	Hoogte	Maaiveld	Hdef.	Cp	Refl. 63	Refl. 125	Refl. 250	Refl. 500	Refl. 1k	Refl. 2k	Refl. 4k	Refl. 8k
14541	Waterruit 78 Gouda	7,40	-0,22	Relatief	0 dB	0,80	0,80	0,80	0,80	0,80	0,80	0,80	0,80
14542	Waterruit 80 Gouda	7,20	-0,22	Relatief	0 dB	0,80	0,80	0,80	0,80	0,80	0,80	0,80	0,80
14543	Waterruit 82 Gouda	7,20	-0,23	Relatief	0 dB	0,80	0,80	0,80	0,80	0,80	0,80	0,80	0,80
14544	Waterruit 84 Gouda	7,20	-0,28	Relatief	0 dB	0,80	0,80	0,80	0,80	0,80	0,80	0,80	0,80
14545	Waterruit 86 Gouda	7,20	-0,29	Relatief	0 dB	0,80	0,80	0,80	0,80	0,80	0,80	0,80	0,80
14546	Waterruit 88 Gouda	7,10	-0,34	Relatief	0 dB	0,80	0,80	0,80	0,80	0,80	0,80	0,80	0,80
14547	Muntgaarde 6 Gouda	7,00	-1,25	Relatief	0 dB	0,80	0,80	0,80	0,80	0,80	0,80	0,80	0,80
14548	Waterkers 56 Gouda	8,90	-0,39	Relatief	0 dB	0,80	0,80	0,80	0,80	0,80	0,80	0,80	0,80
14549	Waterkers 54 Gouda	9,20	-0,39	Relatief	0 dB	0,80	0,80	0,80	0,80	0,80	0,80	0,80	0,80
14550	Waterkers 58 Gouda	8,90	-0,38	Relatief	0 dB	0,80	0,80	0,80	0,80	0,80	0,80	0,80	0,80
14551	Waterkers 60 Gouda	8,90	-0,37	Relatief	0 dB	0,80	0,80	0,80	0,80	0,80	0,80	0,80	0,80
14552	Waterkers 62 Gouda	8,80	-0,35	Relatief	0 dB	0,80	0,80	0,80	0,80	0,80	0,80	0,80	0,80
14553	Waterkers 64 Gouda	8,80	-0,34	Relatief	0 dB	0,80	0,80	0,80	0,80	0,80	0,80	0,80	0,80
14554	Derde Hulkesteinhof 10 Gouda	2,60	-0,89	Relatief	0 dB	0,80	0,80	0,80	0,80	0,80	0,80	0,80	0,80
14555	Derde Hulkesteinhof 8 Gouda	3,30	-0,89	Relatief	0 dB	0,80	0,80	0,80	0,80	0,80	0,80	0,80	0,80
14556	Kamperfoelielaan 85 Gouda	8,10	-1,13	Relatief	0 dB	0,80	0,80	0,80	0,80	0,80	0,80	0,80	0,80
14557	Kamperfoelielaan 83 Gouda	8,30	-1,14	Relatief	0 dB	0,80	0,80	0,80	0,80	0,80	0,80	0,80	0,80
14558	Kamperfoelielaan 81 Gouda	8,50	-1,14	Relatief	0 dB	0,80	0,80	0,80	0,80	0,80	0,80	0,80	0,80
14559	Forsythialaan 2 Gouda	8,50	-0,98	Relatief	0 dB	0,80	0,80	0,80	0,80	0,80	0,80	0,80	0,80
14560	Forsythialaan 4 Gouda	8,50	-0,98	Relatief	0 dB	0,80	0,80	0,80	0,80	0,80	0,80	0,80	0,80
14561	Forsythialaan 6 Gouda	8,30	-1,00	Relatief	0 dB	0,80	0,80	0,80	0,80	0,80	0,80	0,80	0,80
14562	Forsythialaan 8 Gouda	8,00	-1,02	Relatief	0 dB	0,80	0,80	0,80	0,80	0,80	0,80	0,80	0,80
14563	Wijnruitgaarde 2 Gouda	9,40	-0,95	Relatief	0 dB	0,80	0,80	0,80	0,80	0,80	0,80	0,80	0,80
14564	Wijnruitgaarde 4 Gouda	9,60	-0,95	Relatief	0 dB	0,80	0,80	0,80	0,80	0,80	0,80	0,80	0,80
14565	Wijnruitgaarde 6 Gouda	9,80	-0,95	Relatief	0 dB	0,80	0,80	0,80	0,80	0,80	0,80	0,80	0,80
14566	Wijnruitgaarde 8 Gouda	9,80	-0,96	Relatief	0 dB	0,80	0,80	0,80	0,80	0,80	0,80	0,80	0,80
14567	Wijnruitgaarde 10 Gouda	9,60	-0,97	Relatief	0 dB	0,80	0,80	0,80	0,80	0,80	0,80	0,80	0,80
14568	Wijnruitgaarde 12 Gouda	9,50	-0,97	Relatief	0 dB	0,80	0,80	0,80	0,80	0,80	0,80	0,80	0,80
14569	Wijnruitgaarde 14 Gouda	9,50	-0,98	Relatief	0 dB	0,80	0,80	0,80	0,80	0,80	0,80	0,80	0,80
14570	Wijnruitgaarde 16 Gouda	9,60	-0,99	Relatief	0 dB	0,80	0,80	0,80	0,80	0,80	0,80	0,80	0,80
14571	Achtste Heesterhof 4 Gouda	8,40	-0,92	Relatief	0 dB	0,80	0,80	0,80	0,80	0,80	0,80	0,80	0,80
14572	Achtste Heesterhof 3 Gouda	2,80	-0,92	Relatief	0 dB	0,80	0,80	0,80	0,80	0,80	0,80	0,80	0,80
14573	Achtste Heesterhof 2 Gouda	2,80	-0,92	Relatief	0 dB	0,80	0,80	0,80	0,80	0,80	0,80	0,80	0,80
14574	Geen verblijfsobject	3,00	-0,93	Relatief	0 dB	0,80	0,80	0,80	0,80	0,80	0,80	0,80	0,80
14575	Achtste Heesterhof 1 Gouda	2,80	-0,93	Relatief	0 dB	0,80	0,80	0,80	0,80	0,80	0,80	0,80	0,80
14576	Geen verblijfsobject	3,00	-0,93	Relatief	0 dB	0,80	0,80	0,80	0,80	0,80	0,80	0,80	0,80
14577	Bremlaan 13 Gouda	9,40	-1,03	Relatief	0 dB	0,80	0,80	0,80	0,80	0,80	0,80	0,80	0,80
14578	Bremlaan 15 Gouda	9,30	-1,03	Relatief	0 dB	0,80	0,80	0,80	0,80	0,80	0,80	0,80	0,80
14579	Bremlaan 17 Gouda	9,40	-1,08	Relatief	0 dB	0,80	0,80	0,80	0,80	0,80	0,80	0,80	0,80
14580	Bremlaan 19 Gouda	9,40	-1,06	Relatief	0 dB	0,80	0,80	0,80	0,80	0,80	0,80	0,80	0,80
14581	van de Puttestraat 15 Gouda	9,60	-0,79	Relatief	0 dB	0,80	0,80	0,80	0,80	0,80	0,80	0,80	0,80
14582	van de Puttestraat 17 Gouda	9,80	-0,79	Relatief	0 dB	0,80	0,80	0,80	0,80	0,80	0,80	0,80	0,80
14583	Geen verblijfsobject	6,20	0,03	Relatief	0 dB	0,80	0,80	0,80	0,80	0,80	0,80	0,80	0,80
14584	Hortensiasingel 1 Gouda	8,30	-1,25	Relatief	0 dB	0,80	0,80	0,80	0,80	0,80	0,80	0,80	0,80
14585	Hortensiasingel 3 Gouda	8,30	-1,25	Relatief	0 dB	0,80	0,80	0,80	0,80	0,80	0,80	0,80	0,80
14586	Hortensiasingel 5 Gouda	8,50	-1,24	Relatief	0 dB	0,80	0,80	0,80	0,80	0,80	0,80	0,80	0,80
14587	Hortensiasingel 7 Gouda	8,60	-1,23	Relatief	0 dB	0,80	0,80	0,80	0,80	0,80	0,80	0,80	0,80
14588	van de Puttestraat 2 Gouda	9,90	-0,73	Relatief	0 dB	0,80	0,80	0,80	0,80	0,80	0,80	0,80	0,80
14589	van de Puttestraat 4 Gouda	9,80	-0,73	Relatief	0 dB	0,80	0,80	0,80	0,80	0,80	0,80	0,80	0,80
14590	van de Puttestraat 6 Gouda	9,80	-0,74	Relatief	0 dB	0,80	0,80	0,80	0,80	0,80	0,80	0,80	0,80
14591	van de Puttestraat 8 Gouda	9,90	-0,74	Relatief	0 dB	0,80	0,80	0,80	0,80	0,80	0,80	0,80	0,80
14592	van de Puttestraat 10 Gouda	9,70	-0,74	Relatief	0 dB	0,80	0,80	0,80	0,80	0,80	0,80	0,80	0,80
14593	van de Puttestraat 12 Gouda	9,60	-0,76	Relatief	0 dB	0,80	0,80	0,80	0,80	0,80	0,80	0,80	0,80
14594	van de Puttestraat 14 Gouda	9,60	-0,75	Relatief	0 dB	0,80	0,80	0,80	0,80	0,80	0,80	0,80	0,80
14595	van de Puttestraat 16 Gouda	9,70	-0,76	Relatief	0 dB	0,80	0,80	0,80	0,80	0,80	0,80	0,80	0,80
14596	van de Puttestraat 18 Gouda	9,70	-0,76	Relatief	0 dB	0,80	0,80	0,80	0,80	0,80	0,80	0,80	0,80
14597	Weegbreegaarde 19 Gouda	9,80	-1,08	Relatief	0 dB	0,80	0,80	0,80	0,80	0,80	0,80	0,80	0,80
14598	Bodegraafsestraatweg 19 Gouda	8,00	-0,03	Relatief	0 dB	0,80	0,80	0,80	0,80	0,80	0,80	0,80	0,80
14599	Bodegraafsestraatweg 21 Gouda	10,00	-0,08	Relatief	0 dB	0,80	0,80	0,80	0,80	0,80	0,80	0,80	0,80
14600	van den Boschstraat 1 Gouda	9,80	-0,77	Relatief	0 dB	0,80	0,80	0,80	0,80	0,80	0,80	0,80	0,80
14601	van den Boschstraat 3 Gouda	9,60	-0,77	Relatief	0 dB	0,80	0,80	0,80	0,80	0,80	0,80	0,80	0,80
14602	van den Boschstraat 5 Gouda	9,60	-0,77	Relatief	0 dB	0,80	0,80	0,80	0,80	0,80	0,80	0,80	0,80
14603	van den Boschstraat 7 Gouda	9,50	-0,78	Relatief	0 dB	0,80	0,80	0,80	0,80	0,80	0,80	0,80	0,80
14604	Egelantierlaan 14 Gouda	9,20	-0,21	Relatief	0 dB	0,80	0,80	0,80	0,80	0,80	0,80	0,80	0,80
14605	Egelantierlaan 16 Gouda	9,10	-0,22	Relatief	0 dB	0,80	0,80	0,80	0,80	0,80	0,80	0,80	0,80
14606	Egelantierlaan 18 Gouda	9,10	-0,22	Relatief	0 dB	0,80	0,80	0,80	0,80	0,80	0,80	0,80	0,80
14607	Egelantierlaan 20 Gouda	9,20	-0,23	Relatief	0 dB	0,80	0,80	0,80	0,80	0,80	0,80	0,80	0,80
14608	Moerbeistraat 25 Gouda	8,30	-1,20	Relatief	0 dB	0,80	0,80	0,80	0,80	0,80	0,80	0,80	0,80
14609	Moerbeistraat 23 Gouda	8,30	-1,21	Relatief	0 dB	0,80	0,80	0,80	0,80	0,80	0,80	0,80	0,80
14610	Sneeuwbeslaan 2 Gouda	8,20	-0,25	Relatief	0 dB	0,80	0,80	0,80	0,80	0,80	0,80	0,80	0,80
14611	Sneeuwbeslaan 4 Gouda	8,20	-0,25	Relatief	0 dB	0,80	0,80	0,80	0,80	0,80	0,80	0,80	0,80
14612	Sneeuwbeslaan 6 Gouda	8,10	-0,25	Relatief	0 dB	0,80	0,80	0,80	0,80	0,80	0,80	0,80	0,80
14613	Sneeuwbeslaan 8 Gouda	8,30	-0,24	Relatief	0 dB	0,80	0,80	0,80	0,80	0,80	0,80	0,80	0,80
14614	Sneeuwbeslaan 10 Gouda	8,30	-0,24	Relatief	0 dB	0,80	0,80	0,80	0,80	0,80	0,80	0,80	0,80
14615	Sneeuwbeslaan 12 Gouda	8,30	-0,24	Relatief	0 dB	0,80	0,80	0,80	0,80	0,80	0,80	0,80	0,80
14616	Sneeuwbeslaan 14 Gouda	8,30	-0,24	Relatief	0 dB	0,80	0,80	0,80	0,80	0,80	0,80	0,80	0,80
14617	Sneeuwbeslaan 16 Gouda	8,30	-0,24	Relatief	0 dB	0,80	0,80	0,80	0,80	0,80	0,80	0,80	0,80
14618	Sneeuwbeslaan 18 Gouda	8,30	-0,24	Relatief	0 dB	0,80	0,80	0,80	0,80	0,80	0,80	0,80	0,80
14619	Sneeuwbeslaan 20 Gouda	8,30	-0,24	Relatief	0 dB	0,80	0,80	0,80	0,80	0,80	0,80	0,80	0,80
14620	Sneeuwbeslaan 22 Gouda	8,30	-0,24	Relatief	0 dB	0,80	0,80	0,80	0,80	0,80	0,80	0,80	0,80
14621	Sneeuwbeslaan 24 Gouda	8,40	-0,25	Relatief	0 dB	0,80	0,80	0,80	0,80	0,80	0,80	0,80	0,80
14622	Sneeuwbeslaan 26 Gouda	8,20	-0,25	Relatief	0 dB	0,80	0,80	0,80	0,80	0,80	0,80	0,80	0,80
14623	Violagaarde 9 Gouda	9,40	-1,29	Relatief	0 dB	0,80	0,80	0,80	0,80	0,80	0,80	0,80	0,80
14624	Bloemendaalseweg 62 Gouda	5,80	0,06	Relatief	0 dB	0,80	0,80	0,80	0,80	0,80	0,80	0,80	0,80
14626	14625_Groen van Prinsterersingel Gouda	7,60	-0,30	Relatief	0 dB	0,80	0,80	0,80	0,80	0,80	0,80	0,80	0,80
14627	Gloucesterstraat 50 Gouda	9,30	-0,35	Relatief	0 dB	0,80	0,80	0,80	0,80	0,80	0,80	0,80	0,80
14628	Gloucesterstraat 52 Gouda	9,40	-0,35	Relatief	0 dB	0,80	0,80	0,80	0,80	0,80	0,80	0,80	0,80
14629	Gloucesterstraat 54 Gouda	9,70	-0,37	Relatief	0 dB	0,80	0,80	0,80	0,80	0,80	0,80	0,80	0,80
14630	Gloucesterstraat 56 Gouda	9,20	-0,40	Relatief	0 dB	0,80	0,80	0,80	0,80	0,80	0,80	0,80	0,80
14631	Gloucesterstraat 58 Gouda	9,80	-0,42	Relatief	0 dB	0,80	0,80	0,80	0,80	0,80	0,80	0,80	0,80
14632	Gloucesterstraat 60 Gouda	9,50	0,10	Relatief	0 dB	0,80	0,80	0,80	0,80	0,80	0,80	0,80	0,80
14633	Gloucesterstraat 62 Gouda	9,70	0,09	Relatief	0 dB	0,80	0,80	0,80	0,80	0,80	0,80	0,80	0,80
14634	Gloucesterstraat 64 Gouda	9,00	0,06	Relatief	0 dB	0,80	0,80	0,80	0,80	0,80	0,80	0,80	0,80
14635	Gloucesterstraat 66 Gouda	9,60	0,05	Relatief	0 dB	0,80	0,80	0,80	0,80	0,80	0,80	0,80	0,80
14636	Gloucesterstraat 68 Gouda	9,10	0,02	Relatief	0 dB	0,80	0,80	0,80	0,80	0,80	0,80	0,80	0,80
14637	Venkelgaarde 1 Gouda	8,90	-1,39	Relatief	0 dB	0,80	0,80	0,80	0,80	0,80	0,80	0,80	0,80
14638	Hulkestein 13 Gouda	9,00	-0,90	Relatief	0 dB	0,80	0,80	0,80	0,80	0,80	0,80	0,80	0,80
14639	Hulkestein 15 Gouda	9,00	-0,89	Relatief	0 dB	0,80	0,80	0,80	0,80	0,80	0,80	0,80	0,80
14640	Derde Hulkesteinhof 6 Gouda	7,70	-0,90	Relatief	0 dB	0,80	0,80	0,80	0,80	0,80	0,80	0,80	0,80
14641	Hulkestein 17 Gouda	8,90	-0,91	Relatief	0 dB	0,80	0,80	0,80	0,80	0,80	0,80	0,80	0,80

Model: 2023 wegverkeer incl. Rijksweg
Groep: (hoofdgroep)
Lijst van Gebouwen, voor rekenmethode Wegverkeerslawaai - RMG-2012, wegverkeer

Naam	Omschr.	Hoogte	Maaiveld	Hdef.	Cp	Refl. 63	Refl. 125	Refl. 250	Refl. 500	Refl. 1k	Refl. 2k	Refl. 4k	Refl. 8k
14642	Derde Hulkesteinhof 4 Gouda	5,50	-0,90	Relatief	0 dB	0,80	0,80	0,80	0,80	0,80	0,80	0,80	0,80
14643	Hulkestein 19 Gouda	8,80	-0,92	Relatief	0 dB	0,80	0,80	0,80	0,80	0,80	0,80	0,80	0,80
14644	Derde Hulkesteinhof 2 Gouda	8,20	-0,90	Relatief	0 dB	0,80	0,80	0,80	0,80	0,80	0,80	0,80	0,80
14645	Waterruit 46 Gouda	8,70	-0,02	Relatief	0 dB	0,80	0,80	0,80	0,80	0,80	0,80	0,80	0,80
14646	Waterruit 48 Gouda	8,70	-0,01	Relatief	0 dB	0,80	0,80	0,80	0,80	0,80	0,80	0,80	0,80
14647	Waterruit 50 Gouda	8,80	0,02	Relatief	0 dB	0,80	0,80	0,80	0,80	0,80	0,80	0,80	0,80
14648	Waterruit 52 Gouda	8,90	0,04	Relatief	0 dB	0,80	0,80	0,80	0,80	0,80	0,80	0,80	0,80
14649	Anijsgaarde 17 Gouda	9,80	-0,72	Relatief	0 dB	0,80	0,80	0,80	0,80	0,80	0,80	0,80	0,80
14650	Anijsgaarde 19 Gouda	9,90	-0,72	Relatief	0 dB	0,80	0,80	0,80	0,80	0,80	0,80	0,80	0,80
14651	Anijsgaarde 21 Gouda	9,70	-0,81	Relatief	0 dB	0,80	0,80	0,80	0,80	0,80	0,80	0,80	0,80
14652	Anijsgaarde 15 Gouda	10,00	-0,66	Relatief	0 dB	0,80	0,80	0,80	0,80	0,80	0,80	0,80	0,80
14653	Anijsgaarde 13 Gouda	9,90	-0,62	Relatief	0 dB	0,80	0,80	0,80	0,80	0,80	0,80	0,80	0,80
14654	Anijsgaarde 11 Gouda	9,60	-0,63	Relatief	0 dB	0,80	0,80	0,80	0,80	0,80	0,80	0,80	0,80
14655	Bieslookgaarde 11 Gouda	9,10	-1,06	Relatief	0 dB	0,80	0,80	0,80	0,80	0,80	0,80	0,80	0,80
14656	Bieslookgaarde 9 Gouda	9,00	-1,06	Relatief	0 dB	0,80	0,80	0,80	0,80	0,80	0,80	0,80	0,80
14657	Bieslookgaarde 7 Gouda	9,30	-1,01	Relatief	0 dB	0,80	0,80	0,80	0,80	0,80	0,80	0,80	0,80
14658	Bieslookgaarde 5 Gouda	9,00	-0,96	Relatief	0 dB	0,80	0,80	0,80	0,80	0,80	0,80	0,80	0,80
14659	Bieslookgaarde 3 Gouda	9,00	-0,92	Relatief	0 dB	0,80	0,80	0,80	0,80	0,80	0,80	0,80	0,80
14660	Bieslookgaarde 1 Gouda	9,10	-0,87	Relatief	0 dB	0,80	0,80	0,80	0,80	0,80	0,80	0,80	0,80
14661	Waterkers 66 Gouda	8,80	-0,27	Relatief	0 dB	0,80	0,80	0,80	0,80	0,80	0,80	0,80	0,80
14662	Waterkers 68 Gouda	8,80	-0,27	Relatief	0 dB	0,80	0,80	0,80	0,80	0,80	0,80	0,80	0,80
14663	Waterkers 70 Gouda	8,90	-0,24	Relatief	0 dB	0,80	0,80	0,80	0,80	0,80	0,80	0,80	0,80
14664	Waterkers 72 Gouda	8,80	-0,21	Relatief	0 dB	0,80	0,80	0,80	0,80	0,80	0,80	0,80	0,80
14665	Waterkers 74 Gouda	8,80	-0,18	Relatief	0 dB	0,80	0,80	0,80	0,80	0,80	0,80	0,80	0,80
14666	Achtste Heesterhof 8 Gouda	2,90	-0,91	Relatief	0 dB	0,80	0,80	0,80	0,80	0,80	0,80	0,80	0,80
14667	Achtste Heesterhof 7 Gouda	2,80	-0,91	Relatief	0 dB	0,80	0,80	0,80	0,80	0,80	0,80	0,80	0,80
14668	Achtste Heesterhof 6 Gouda	7,30	-0,91	Relatief	0 dB	0,80	0,80	0,80	0,80	0,80	0,80	0,80	0,80
14669	Achtste Heesterhof 5 Gouda	7,80	-0,91	Relatief	0 dB	0,80	0,80	0,80	0,80	0,80	0,80	0,80	0,80
14670	Geen verblijfsobject	3,00	-0,94	Relatief	0 dB	0,80	0,80	0,80	0,80	0,80	0,80	0,80	0,80
14671	Geen verblijfsobject	3,00	-0,94	Relatief	0 dB	0,80	0,80	0,80	0,80	0,80	0,80	0,80	0,80
14672	Bloemendaalseweg 68b Gouda	7,40	-0,28	Relatief	0 dB	0,80	0,80	0,80	0,80	0,80	0,80	0,80	0,80
14673	Livingstonelaan 37 Gouda	8,60	-0,07	Relatief	0 dB	0,80	0,80	0,80	0,80	0,80	0,80	0,80	0,80
14674	Livingstonelaan 39 Gouda	8,70	-0,07	Relatief	0 dB	0,80	0,80	0,80	0,80	0,80	0,80	0,80	0,80
14675	Livingstonelaan 41 Gouda	9,00	-0,08	Relatief	0 dB	0,80	0,80	0,80	0,80	0,80	0,80	0,80	0,80
14676	Livingstonelaan 43 Gouda	9,00	-0,09	Relatief	0 dB	0,80	0,80	0,80	0,80	0,80	0,80	0,80	0,80
14677	Livingstonelaan 45 Gouda	9,10	-0,10	Relatief	0 dB	0,80	0,80	0,80	0,80	0,80	0,80	0,80	0,80
14678	Livingstonelaan 47 Gouda	8,60	-0,11	Relatief	0 dB	0,80	0,80	0,80	0,80	0,80	0,80	0,80	0,80
14679	Livingstonelaan 49 Gouda	8,80	-0,11	Relatief	0 dB	0,80	0,80	0,80	0,80	0,80	0,80	0,80	0,80
14680	Livingstonelaan 51 Gouda	8,60	-0,12	Relatief	0 dB	0,80	0,80	0,80	0,80	0,80	0,80	0,80	0,80
14681	Kampenringweg 21 Gouda	7,50	-2,04	Relatief	0 dB	0,80	0,80	0,80	0,80	0,80	0,80	0,80	0,80
14682	Kampenringweg 23 Gouda	7,90	-2,04	Relatief	0 dB	0,80	0,80	0,80	0,80	0,80	0,80	0,80	0,80
14683	Kampenringweg 25 Gouda	7,10	-2,04	Relatief	0 dB	0,80	0,80	0,80	0,80	0,80	0,80	0,80	0,80
14684	Kampenringweg 27 Gouda	6,90	-1,90	Relatief	0 dB	0,80	0,80	0,80	0,80	0,80	0,80	0,80	0,80
14685	Balthazar de Moucheronlaan 10 Gouda	8,60	-0,19	Relatief	0 dB	0,80	0,80	0,80	0,80	0,80	0,80	0,80	0,80
14686	Balthazar de Moucheronlaan 12 Gouda	8,50	-0,19	Relatief	0 dB	0,80	0,80	0,80	0,80	0,80	0,80	0,80	0,80
14687	Balthazar de Moucheronlaan 14 Gouda	9,00	-0,20	Relatief	0 dB	0,80	0,80	0,80	0,80	0,80	0,80	0,80	0,80
14688	Balthazar de Moucheronlaan 16 Gouda	8,60	-0,21	Relatief	0 dB	0,80	0,80	0,80	0,80	0,80	0,80	0,80	0,80
14689	Geen verblijfsobject	3,00	-1,08	Relatief	0 dB	0,80	0,80	0,80	0,80	0,80	0,80	0,80	0,80
14690	Geen verblijfsobject	5,80	-1,08	Relatief	0 dB	0,80	0,80	0,80	0,80	0,80	0,80	0,80	0,80
14691	Forsythialaan 1 Gouda	8,20	-1,12	Relatief	0 dB	0,80	0,80	0,80	0,80	0,80	0,80	0,80	0,80
14692	Forsythialaan 3 Gouda	8,30	-1,12	Relatief	0 dB	0,80	0,80	0,80	0,80	0,80	0,80	0,80	0,80
14693	Forsythialaan 5 Gouda	8,30	-1,13	Relatief	0 dB	0,80	0,80	0,80	0,80	0,80	0,80	0,80	0,80
14694	Forsythialaan 7 Gouda	8,50	-1,13	Relatief	0 dB	0,80	0,80	0,80	0,80	0,80	0,80	0,80	0,80
14695	Kamperfoelielaan 91 Gouda	11,10	-1,12	Relatief	0 dB	0,80	0,80	0,80	0,80	0,80	0,80	0,80	0,80
14696	Kamperfoelielaan 89 Gouda	8,50	-1,12	Relatief	0 dB	0,80	0,80	0,80	0,80	0,80	0,80	0,80	0,80
14697	Kamperfoelielaan 87 Gouda	8,40	-1,12	Relatief	0 dB	0,80	0,80	0,80	0,80	0,80	0,80	0,80	0,80
14698	van den Boschstraat 2 Gouda	9,70	-0,79	Relatief	0 dB	0,80	0,80	0,80	0,80	0,80	0,80	0,80	0,80
14699	van den Boschstraat 4 Gouda	9,60	-0,79	Relatief	0 dB	0,80	0,80	0,80	0,80	0,80	0,80	0,80	0,80
14700	van den Boschstraat 6 Gouda	9,50	-0,79	Relatief	0 dB	0,80	0,80	0,80	0,80	0,80	0,80	0,80	0,80
14701	van den Boschstraat 8 Gouda	9,60	-0,79	Relatief	0 dB	0,80	0,80	0,80	0,80	0,80	0,80	0,80	0,80
14702	Tijmgaarde 7 Gouda	9,80	-1,28	Relatief	0 dB	0,80	0,80	0,80	0,80	0,80	0,80	0,80	0,80
14703	Tijmgaarde 5 Gouda	9,90	-1,28	Relatief	0 dB	0,80	0,80	0,80	0,80	0,80	0,80	0,80	0,80
14704	Tijmgaarde 3 Gouda	9,70	-1,28	Relatief	0 dB	0,80	0,80	0,80	0,80	0,80	0,80	0,80	0,80
14705	Tijmgaarde 1 Gouda	9,70	-1,28	Relatief	0 dB	0,80	0,80	0,80	0,80	0,80	0,80	0,80	0,80
14706	Tweede Heesterhof 8 Gouda	2,60	-0,25	Relatief	0 dB	0,80	0,80	0,80	0,80	0,80	0,80	0,80	0,80
14707	Tweede Heesterhof 7 Gouda	2,60	-0,25	Relatief	0 dB	0,80	0,80	0,80	0,80	0,80	0,80	0,80	0,80
14708	Tweede Heesterhof 6 Gouda	7,10	-0,25	Relatief	0 dB	0,80	0,80	0,80	0,80	0,80	0,80	0,80	0,80
14709	Tweede Heesterhof 5 Gouda	7,60	-0,25	Relatief	0 dB	0,80	0,80	0,80	0,80	0,80	0,80	0,80	0,80
14710	Geen verblijfsobject	3,00	-0,26	Relatief	0 dB	0,80	0,80	0,80	0,80	0,80	0,80	0,80	0,80
14711	Geen verblijfsobject	3,00	-0,26	Relatief	0 dB	0,80	0,80	0,80	0,80	0,80	0,80	0,80	0,80
14712	Tijmgaarde 20 Gouda	9,90	-1,27	Relatief	0 dB	0,80	0,80	0,80	0,80	0,80	0,80	0,80	0,80
14713	Tijmgaarde 18 Gouda	9,90	-1,27	Relatief	0 dB	0,80	0,80	0,80	0,80	0,80	0,80	0,80	0,80
14714	Venkelgaarde 3 Gouda	9,00	-1,39	Relatief	0 dB	0,80	0,80	0,80	0,80	0,80	0,80	0,80	0,80
14715	Bodegraafsestraatweg 47 Gouda	8,90	-0,02	Relatief	0 dB	0,80	0,80	0,80	0,80	0,80	0,80	0,80	0,80
14716	Bodegraafsestraatweg 49 Gouda	9,00	-0,02	Relatief	0 dB	0,80	0,80	0,80	0,80	0,80	0,80	0,80	0,80
14717	Violagaarde 8 Gouda	9,60	-1,37	Relatief	0 dB	0,80	0,80	0,80	0,80	0,80	0,80	0,80	0,80
14718	Esdoornstraat 1 Gouda	9,00	-1,26	Relatief	0 dB	0,80	0,80	0,80	0,80	0,80	0,80	0,80	0,80
14719	Esdoornstraat 3 Gouda	8,40	-1,26	Relatief	0 dB	0,80	0,80	0,80	0,80	0,80	0,80	0,80	0,80
14720	Esdoornstraat 5 Gouda	8,50	-1,25	Relatief	0 dB	0,80	0,80	0,80	0,80	0,80	0,80	0,80	0,80
14721	Esdoornstraat 7 Gouda	8,50	-1,25	Relatief	0 dB	0,80	0,80	0,80	0,80	0,80	0,80	0,80	0,80
14722	Esdoornstraat 9 Gouda	8,70	-1,25	Relatief	0 dB	0,80	0,80	0,80	0,80	0,80	0,80	0,80	0,80
14723	Esdoornstraat 11 Gouda	9,00	-1,25	Relatief	0 dB	0,80	0,80	0,80	0,80	0,80	0,80	0,80	0,80
14724	Moerbeistraat 16 Gouda	8,60	-1,19	Relatief	0 dB	0,80	0,80	0,80	0,80	0,80	0,80	0,80	0,80
14725	Moerbeistraat 14 Gouda	8,50	-1,19	Relatief	0 dB	0,80	0,80	0,80	0,80	0,80	0,80	0,80	0,80
14726	Moerbeistraat 12 Gouda	8,40	-1,19	Relatief	0 dB	0,80	0,80	0,80	0,80	0,80	0,80	0,80	0,80
14727	Moerbeistraat 10 Gouda	8,50	-1,20	Relatief	0 dB	0,80	0,80	0,80	0,80	0,80	0,80	0,80	0,80
14728	Lindelaan 24 Gouda	8,70	-1,09	Relatief	0 dB	0,80	0,80	0,80	0,80	0,80	0,80	0,80	0,80
14729	Lindelaan 22 Gouda	8,60	-1,09	Relatief	0 dB	0,80	0,80	0,80	0,80	0,80	0,80	0,80	0,80
14730	Lindelaan 20 Gouda	8,50	-1,10	Relatief	0 dB	0,80	0,80	0,80	0,80	0,80	0,80	0,80	0,80
14731	Lindelaan 18 Gouda	8,80	-1,11	Relatief	0 dB	0,80	0,80	0,80	0,80	0,80	0,80	0,80	0,80
14732	Lindelaan 16 Gouda	8,70	-1,12	Relatief	0 dB	0,80	0,80	0,80	0,80	0,80	0,80	0,80	0,80
14733	Lindelaan 14 Gouda	8,80	-1,13	Relatief	0 dB	0,80	0,80	0,80	0,80	0,80	0,80	0,80	0,80
14735	14734_Catsveld Gouda	12,30	-0,01	Relatief	0 dB	0,80	0,80	0,80	0,80	0,80	0,80	0,80	0,80
14736	Kamperfoelielaan 31 Gouda	8,40	-0,85	Relatief	0 dB	0,80	0,80	0,80	0,80	0,80	0,80	0,80	0,80
14737	Kamperfoelielaan 29 Gouda	8,20	-0,85	Relatief	0 dB	0,80	0,80	0,80	0,80	0,80	0,80	0,80	0,80
14738	Kamperfoelielaan 27 Gouda	8,20	-0,82	Relatief	0 dB	0,80	0,80	0,80	0,80	0,80	0,80	0,80	0,80
14739	Kamperfoelielaan 25 Gouda	8,20	-0,78	Relatief	0 dB	0,80	0,80	0,80	0,80	0,80	0,80	0,80	0,80
14740	Kamperfoelielaan 23 Gouda	8,20	-0,75	Relatief	0 dB	0,80	0,80	0,80	0,80	0,80	0,80	0,80	0,80
14741	Kamperfoelielaan 21 Gouda	8,20	-0,71	Relatief	0 dB	0,80	0,80	0,80	0,80	0,80	0,80	0,80	0,80
14742	Waterkers 76 Gouda	8,60	-0,15	Relatief	0 dB	0,80	0,80	0,80	0,80	0,80	0,80	0,80	0,80

Model: 2023 wegverkeer incl. Rijksweg
Groep: (hoofdgroep)
Lijst van Gebouwen, voor rekenmethode Wegverkeerslawaai - RMG-2012, wegverkeer

Naam	Omschr.	Hoogte	Maaiveld	Hdef.	Cp	Refl. 63	Refl. 125	Refl. 250	Refl. 500	Refl. 1k	Refl. 2k	Refl. 4k	Refl. 8k
14743	Waterkers 78 Gouda	9,00	-0,12	Relatief	0 dB	0,80	0,80	0,80	0,80	0,80	0,80	0,80	0,80
14744	Waterkers 80 Gouda	8,70	-0,09	Relatief	0 dB	0,80	0,80	0,80	0,80	0,80	0,80	0,80	0,80
14745	Cronestein 11 Gouda	8,90	-0,89	Relatief	0 dB	0,80	0,80	0,80	0,80	0,80	0,80	0,80	0,80
14746	Cronestein 9 Gouda	8,80	-0,89	Relatief	0 dB	0,80	0,80	0,80	0,80	0,80	0,80	0,80	0,80
14747	Cronestein 7 Gouda	8,80	-0,90	Relatief	0 dB	0,80	0,80	0,80	0,80	0,80	0,80	0,80	0,80
14748	Cronestein 5 Gouda	8,80	-0,90	Relatief	0 dB	0,80	0,80	0,80	0,80	0,80	0,80	0,80	0,80
14749	Cronestein 3 Gouda	8,80	-0,91	Relatief	0 dB	0,80	0,80	0,80	0,80	0,80	0,80	0,80	0,80
14750	Cronestein 1 Gouda	8,90	-0,91	Relatief	0 dB	0,80	0,80	0,80	0,80	0,80	0,80	0,80	0,80
14751	Tweede Palensteinhof 2 Gouda	2,90	-0,94	Relatief	0 dB	0,80	0,80	0,80	0,80	0,80	0,80	0,80	0,80
14752	Tweede Palensteinhof 4 Gouda	3,00	-0,94	Relatief	0 dB	0,80	0,80	0,80	0,80	0,80	0,80	0,80	0,80
14753	Tweede Palensteinhof 6 Gouda	2,90	-0,94	Relatief	0 dB	0,80	0,80	0,80	0,80	0,80	0,80	0,80	0,80
14754	Tweede Palensteinhof 8 Gouda	5,10	-0,94	Relatief	0 dB	0,80	0,80	0,80	0,80	0,80	0,80	0,80	0,80
14755	Palenstein 9 Gouda	8,60	-0,94	Relatief	0 dB	0,80	0,80	0,80	0,80	0,80	0,80	0,80	0,80
14756	Palenstein 11 Gouda	8,60	-0,95	Relatief	0 dB	0,80	0,80	0,80	0,80	0,80	0,80	0,80	0,80
14757	Tweede Palensteinhof 10 Gouda	4,80	-0,94	Relatief	0 dB	0,80	0,80	0,80	0,80	0,80	0,80	0,80	0,80
14758	Palenstein 13 Gouda	8,80	-0,96	Relatief	0 dB	0,80	0,80	0,80	0,80	0,80	0,80	0,80	0,80
14759	Tweede Palensteinhof 12 Gouda	6,40	-0,94	Relatief	0 dB	0,80	0,80	0,80	0,80	0,80	0,80	0,80	0,80
14760	Palenstein 15 Gouda	8,80	-0,96	Relatief	0 dB	0,80	0,80	0,80	0,80	0,80	0,80	0,80	0,80
14761	Tweede Palensteinhof 14 Gouda	6,20	-0,94	Relatief	0 dB	0,80	0,80	0,80	0,80	0,80	0,80	0,80	0,80
14762	Cronestein 13 Gouda	8,60	-0,87	Relatief	0 dB	0,80	0,80	0,80	0,80	0,80	0,80	0,80	0,80
14763	Cronestein 15 Gouda	8,60	-0,87	Relatief	0 dB	0,80	0,80	0,80	0,80	0,80	0,80	0,80	0,80
14764	Cronestein 17 Gouda	8,60	-0,87	Relatief	0 dB	0,80	0,80	0,80	0,80	0,80	0,80	0,80	0,80
14765	Cronestein 19 Gouda	8,80	-0,86	Relatief	0 dB	0,80	0,80	0,80	0,80	0,80	0,80	0,80	0,80
14766	de Groene Zoom 2 Gouda	8,90	-1,75	Relatief	0 dB	0,80	0,80	0,80	0,80	0,80	0,80	0,80	0,80
14767	Jac.P. Thijsselaan 19 Gouda	9,30	-1,57	Relatief	0 dB	0,80	0,80	0,80	0,80	0,80	0,80	0,80	0,80
14768	Jac.P. Thijsselaan 17 Gouda	9,40	-1,57	Relatief	0 dB	0,80	0,80	0,80	0,80	0,80	0,80	0,80	0,80
14769	Jac.P. Thijsselaan 15 Gouda	9,40	-1,44	Relatief	0 dB	0,80	0,80	0,80	0,80	0,80	0,80	0,80	0,80
14770	Jac.P. Thijsselaan 13 Gouda	9,40	-1,35	Relatief	0 dB	0,80	0,80	0,80	0,80	0,80	0,80	0,80	0,80
14771	Kluitmanstraat 13 Gouda	9,10	-0,66	Relatief	0 dB	0,80	0,80	0,80	0,80	0,80	0,80	0,80	0,80
14772	Kluitmanstraat 11 Gouda	9,20	-0,67	Relatief	0 dB	0,80	0,80	0,80	0,80	0,80	0,80	0,80	0,80
14773	Kluitmanstraat 9 Gouda	9,10	-0,66	Relatief	0 dB	0,80	0,80	0,80	0,80	0,80	0,80	0,80	0,80
14774	Kluitmanstraat 7 Gouda	9,30	-0,68	Relatief	0 dB	0,80	0,80	0,80	0,80	0,80	0,80	0,80	0,80
14775	Kluitmanstraat 5 Gouda	9,60	-0,68	Relatief	0 dB	0,80	0,80	0,80	0,80	0,80	0,80	0,80	0,80
14776	Kluitmanstraat 3 Gouda	9,30	-0,69	Relatief	0 dB	0,80	0,80	0,80	0,80	0,80	0,80	0,80	0,80
14777	Kluitmanstraat 1 Gouda	9,30	-0,69	Relatief	0 dB	0,80	0,80	0,80	0,80	0,80	0,80	0,80	0,80
14778	Bremlaan 2 Gouda	9,50	-1,06	Relatief	0 dB	0,80	0,80	0,80	0,80	0,80	0,80	0,80	0,80
14779	Bremlaan 4 Gouda	9,50	-1,09	Relatief	0 dB	0,80	0,80	0,80	0,80	0,80	0,80	0,80	0,80
14780	Bremlaan 6 Gouda	9,40	-1,13	Relatief	0 dB	0,80	0,80	0,80	0,80	0,80	0,80	0,80	0,80
14781	Bremlaan 8 Gouda	9,40	-1,11	Relatief	0 dB	0,80	0,80	0,80	0,80	0,80	0,80	0,80	0,80
14782	Kramersweg 14 Gouda	9,40	-0,68	Relatief	0 dB	0,80	0,80	0,80	0,80	0,80	0,80	0,80	0,80
14783	Kramersweg 12 Gouda	9,40	-0,68	Relatief	0 dB	0,80	0,80	0,80	0,80	0,80	0,80	0,80	0,80
14784	Kramersweg 10 Gouda	9,80	-0,69	Relatief	0 dB	0,80	0,80	0,80	0,80	0,80	0,80	0,80	0,80
14785	Kramersweg 8 Gouda	9,40	-0,70	Relatief	0 dB	0,80	0,80	0,80	0,80	0,80	0,80	0,80	0,80
14786	Kramersweg 6 Gouda	9,20	-0,71	Relatief	0 dB	0,80	0,80	0,80	0,80	0,80	0,80	0,80	0,80
14787	Kramersweg 4 Gouda	9,30	-0,72	Relatief	0 dB	0,80	0,80	0,80	0,80	0,80	0,80	0,80	0,80
14788	Kramersweg 2 Gouda	9,30	-0,73	Relatief	0 dB	0,80	0,80	0,80	0,80	0,80	0,80	0,80	0,80
14789	Livingstonelaan 60 Gouda	9,00	0,07	Relatief	0 dB	0,80	0,80	0,80	0,80	0,80	0,80	0,80	0,80
14790	Platteweg 2 Gouda	15,40	-0,47	Relatief	0 dB	0,80	0,80	0,80	0,80	0,80	0,80	0,80	0,80
14791	Heesterlaan 28 Gouda	8,30	-0,82	Relatief	0 dB	0,80	0,80	0,80	0,80	0,80	0,80	0,80	0,80
14792	Heesterlaan 26 Gouda	8,40	-0,82	Relatief	0 dB	0,80	0,80	0,80	0,80	0,80	0,80	0,80	0,80
14793	Heesterlaan 24 Gouda	8,20	-0,78	Relatief	0 dB	0,80	0,80	0,80	0,80	0,80	0,80	0,80	0,80
14794	Heesterlaan 22 Gouda	8,20	-0,74	Relatief	0 dB	0,80	0,80	0,80	0,80	0,80	0,80	0,80	0,80
14795	Heesterlaan 20 Gouda	8,20	-0,71	Relatief	0 dB	0,80	0,80	0,80	0,80	0,80	0,80	0,80	0,80
14796	Heesterlaan 18 Gouda	8,10	-0,67	Relatief	0 dB	0,80	0,80	0,80	0,80	0,80	0,80	0,80	0,80
14797	Heesterlaan 16 Gouda	8,30	-0,64	Relatief	0 dB	0,80	0,80	0,80	0,80	0,80	0,80	0,80	0,80
14798	Weegbreegaarde 20 Gouda	9,10	-1,12	Relatief	0 dB	0,80	0,80	0,80	0,80	0,80	0,80	0,80	0,80
14799	Vogelkersgaarde 2 Gouda	8,90	-1,16	Relatief	0 dB	0,80	0,80	0,80	0,80	0,80	0,80	0,80	0,80
14800	Vogelkersgaarde 4 Gouda	9,70	-1,16	Relatief	0 dB	0,80	0,80	0,80	0,80	0,80	0,80	0,80	0,80
14801	Vogelkersgaarde 6 Gouda	9,60	-1,17	Relatief	0 dB	0,80	0,80	0,80	0,80	0,80	0,80	0,80	0,80
14802	Vogelkersgaarde 8 Gouda	9,20	-1,18	Relatief	0 dB	0,80	0,80	0,80	0,80	0,80	0,80	0,80	0,80
14803	Breevaarthoek 15 Gouda	9,40	0,08	Relatief	0 dB	0,80	0,80	0,80	0,80	0,80	0,80	0,80	0,80
14804	Breevaarthoek 14 Gouda	9,30	0,08	Relatief	0 dB	0,80	0,80	0,80	0,80	0,80	0,80	0,80	0,80
14805	Breevaarthoek 13 Gouda	9,40	0,06	Relatief	0 dB	0,80	0,80	0,80	0,80	0,80	0,80	0,80	0,80
14806	Breevaarthoek 12 Gouda	9,40	0,04	Relatief	0 dB	0,80	0,80	0,80	0,80	0,80	0,80	0,80	0,80
14807	Moerbeistraat 40 Gouda	8,30	-1,03	Relatief	0 dB	0,80	0,80	0,80	0,80	0,80	0,80	0,80	0,80
14808	Moerbeistraat 38 Gouda	8,40	-1,03	Relatief	0 dB	0,80	0,80	0,80	0,80	0,80	0,80	0,80	0,80
14809	Moerbeistraat 36 Gouda	8,40	-1,04	Relatief	0 dB	0,80	0,80	0,80	0,80	0,80	0,80	0,80	0,80
14810	Moerbeistraat 34 Gouda	10,20	-1,05	Relatief	0 dB	0,80	0,80	0,80	0,80	0,80	0,80	0,80	0,80
14811	Breevaarthoek 54 Gouda	9,40	-0,29	Relatief	0 dB	0,80	0,80	0,80	0,80	0,80	0,80	0,80	0,80
14812	Breevaarthoek 55 Gouda	9,40	-0,29	Relatief	0 dB	0,80	0,80	0,80	0,80	0,80	0,80	0,80	0,80
14813	Breevaarthoek 56 Gouda	9,40	-0,33	Relatief	0 dB	0,80	0,80	0,80	0,80	0,80	0,80	0,80	0,80
14814	Breevaarthoek 57 Gouda	9,30	0,15	Relatief	0 dB	0,80	0,80	0,80	0,80	0,80	0,80	0,80	0,80
14815	Kamperfoelielaan 19 Gouda	8,20	-0,68	Relatief	0 dB	0,80	0,80	0,80	0,80	0,80	0,80	0,80	0,80
14816	Kamperfoelielaan 17 Gouda	8,30	-0,64	Relatief	0 dB	0,80	0,80	0,80	0,80	0,80	0,80	0,80	0,80
14818	14817_Burgemeester van Reenensingel Gouda	7,40	-0,23	Relatief	0 dB	0,80	0,80	0,80	0,80	0,80	0,80	0,80	0,80
14819	Sneeuwbeslaan 9 Gouda	8,30	-0,37	Relatief	0 dB	0,80	0,80	0,80	0,80	0,80	0,80	0,80	0,80
14820	Sneeuwbeslaan 11 Gouda	8,20	-0,37	Relatief	0 dB	0,80	0,80	0,80	0,80	0,80	0,80	0,80	0,80
14821	Sneeuwbeslaan 13 Gouda	8,30	-0,39	Relatief	0 dB	0,80	0,80	0,80	0,80	0,80	0,80	0,80	0,80
14822	Sneeuwbeslaan 15 Gouda	8,20	-0,41	Relatief	0 dB	0,80	0,80	0,80	0,80	0,80	0,80	0,80	0,80
14823	Sneeuwbeslaan 17 Gouda	8,20	-0,43	Relatief	0 dB	0,80	0,80	0,80	0,80	0,80	0,80	0,80	0,80
14824	Sneeuwbeslaan 19 Gouda	8,30	-0,45	Relatief	0 dB	0,80	0,80	0,80	0,80	0,80	0,80	0,80	0,80
14825	Sneeuwbeslaan 21 Gouda	8,30	-0,47	Relatief	0 dB	0,80	0,80	0,80	0,80	0,80	0,80	0,80	0,80
14826	Sneeuwbeslaan 23 Gouda	8,30	-0,48	Relatief	0 dB	0,80	0,80	0,80	0,80	0,80	0,80	0,80	0,80
14827	Sneeuwbeslaan 25 Gouda	8,30	-0,50	Relatief	0 dB	0,80	0,80	0,80	0,80	0,80	0,80	0,80	0,80
14828	Plataanstraat 40 Gouda	8,80	-1,14	Relatief	0 dB	0,80	0,80	0,80	0,80	0,80	0,80	0,80	0,80
14829	Plataanstraat 38 Gouda	8,50	-1,14	Relatief	0 dB	0,80	0,80	0,80	0,80	0,80	0,80	0,80	0,80
14830	Plataanstraat 36 Gouda	8,70	-1,15	Relatief	0 dB	0,80	0,80	0,80	0,80	0,80	0,80	0,80	0,80
14831	Plataanstraat 34 Gouda	8,80	-1,17	Relatief	0 dB	0,80	0,80	0,80	0,80	0,80	0,80	0,80	0,80
14832	Plataanstraat 32 Gouda	8,70	-1,17	Relatief	0 dB	0,80	0,80	0,80	0,80	0,80	0,80	0,80	0,80
14833	Plataanstraat 30 Gouda	8,60	-1,18	Relatief	0 dB	0,80	0,80	0,80	0,80	0,80	0,80	0,80	0,80
14834	Plataanstraat 28 Gouda	8,60	-1,19	Relatief	0 dB	0,80	0,80	0,80	0,80	0,80	0,80	0,80	0,80
14835	Plataanstraat 26 Gouda	8,70	-1,20	Relatief	0 dB	0,80	0,80	0,80	0,80	0,80	0,80	0,80	0,80
14836	Plataanstraat 27 Gouda	8,70	-1,18	Relatief	0 dB	0,80	0,80	0,80	0,80	0,80	0,80	0,80	0,80
14837	Plataanstraat 25 Gouda	8,40	-1,18	Relatief	0 dB	0,80	0,80	0,80	0,80	0,80	0,80	0,80	0,80
14838	Plataanstraat 23 Gouda	8,40	-1,19	Relatief	0 dB	0,80	0,80	0,80	0,80	0,80	0,80	0,80	0,80
14839	Plataanstraat 21 Gouda	8,50	-1,19	Relatief	0 dB	0,80	0,80	0,80	0,80	0,80	0,80	0,80	0,80
14840	Derde Heesterhof 10 Gouda	3,20	-0,61	Relatief	0 dB	0,80	0,80	0,80	0,80	0,80	0,80	0,80	0,80
14841	Bodegraafsestraatweg 51 Gouda	8,90	-0,06	Relatief	0 dB	0,80	0,80	0,80	0,80	0,80	0,80	0,80	0,80
14842	Bodegraafsestraatweg 53 Gouda	9,40	-0,10	Relatief	0 dB	0,80	0,80	0,80	0,80	0,80	0,80	0,80	0,80
14844	14843_Burgemeester van Reenensingel Gouda	10,50	0,15	Relatief	0 dB	0,80	0,80	0,80	0,80	0,80	0,80	0,80	0,80

Model: 2023 wegverkeer incl. Rijksweg
Groep: (hoofdgroep)
Lijst van Gebouwen, voor rekenmethode Wegverkeerslawaai - RMG-2012, wegverkeer

Naam	Omschr.	Hoogte	Maaiveld	Hdef.	Cp	Refl. 63	Refl. 125	Refl. 250	Refl. 500	Refl. 1k	Refl. 2k	Refl. 4k	Refl. 8k
14845	Venkelgaarde 2 Gouda	8,90	-1,41	Relatief	0 dB	0,80	0,80	0,80	0,80	0,80	0,80	0,80	0,80
14846	Venkelgaarde 4 Gouda	8,90	-1,41	Relatief	0 dB	0,80	0,80	0,80	0,80	0,80	0,80	0,80	0,80
14847	Jac.P. Thijsselaan 11 Gouda	9,40	-1,21	Relatief	0 dB	0,80	0,80	0,80	0,80	0,80	0,80	0,80	0,80
14848	Jac.P. Thijsselaan 9 Gouda	9,40	-1,16	Relatief	0 dB	0,80	0,80	0,80	0,80	0,80	0,80	0,80	0,80
14849	Jac.P. Thijsselaan 7 Gouda	9,30	-1,16	Relatief	0 dB	0,80	0,80	0,80	0,80	0,80	0,80	0,80	0,80
14850	Jac.P. Thijsselaan 5 Gouda	9,30	-1,16	Relatief	0 dB	0,80	0,80	0,80	0,80	0,80	0,80	0,80	0,80
14851	Jac.P. Thijsselaan 3 Gouda	9,40	-1,12	Relatief	0 dB	0,80	0,80	0,80	0,80	0,80	0,80	0,80	0,80
14852	Jac.P. Thijsselaan 1 Gouda	9,00	-1,06	Relatief	0 dB	0,80	0,80	0,80	0,80	0,80	0,80	0,80	0,80
14853	Muntgaarde 3 Gouda	8,90	-1,29	Relatief	0 dB	0,80	0,80	0,80	0,80	0,80	0,80	0,80	0,80
14854	Bloemendaalseweg 52 Gouda	6,60	-0,18	Relatief	0 dB	0,80	0,80	0,80	0,80	0,80	0,80	0,80	0,80
14856	14855_Catsveld Gouda	12,20	-0,13	Relatief	0 dB	0,80	0,80	0,80	0,80	0,80	0,80	0,80	0,80
14857	Bodegraafsestraatweg 71 Gouda	8,70	-0,47	Relatief	0 dB	0,80	0,80	0,80	0,80	0,80	0,80	0,80	0,80
14858	Bodegraafsestraatweg 73 Gouda	8,40	-0,46	Relatief	0 dB	0,80	0,80	0,80	0,80	0,80	0,80	0,80	0,80
14859	Woudestein 7 Gouda	8,60	-0,52	Relatief	0 dB	0,80	0,80	0,80	0,80	0,80	0,80	0,80	0,80
14860	Woudestein 5 Gouda	8,60	-0,52	Relatief	0 dB	0,80	0,80	0,80	0,80	0,80	0,80	0,80	0,80
14861	Woudestein 3 Gouda	8,50	-0,52	Relatief	0 dB	0,80	0,80	0,80	0,80	0,80	0,80	0,80	0,80
14862	Woudestein 1 Gouda	8,60	-0,53	Relatief	0 dB	0,80	0,80	0,80	0,80	0,80	0,80	0,80	0,80
14863	Eerste Woudesteinhof 2 Gouda	5,80	-0,53	Relatief	0 dB	0,80	0,80	0,80	0,80	0,80	0,80	0,80	0,80
14864	Eerste Woudesteinhof 4 Gouda	7,00	-0,53	Relatief	0 dB	0,80	0,80	0,80	0,80	0,80	0,80	0,80	0,80
14865	Eerste Woudesteinhof 8 Gouda	4,40	-0,52	Relatief	0 dB	0,80	0,80	0,80	0,80	0,80	0,80	0,80	0,80
14866	Eerste Woudesteinhof 6 Gouda	5,30	-0,53	Relatief	0 dB	0,80	0,80	0,80	0,80	0,80	0,80	0,80	0,80
14867	Eerste Woudesteinhof 10 Gouda	2,70	-0,52	Relatief	0 dB	0,80	0,80	0,80	0,80	0,80	0,80	0,80	0,80
14868	Eerste Woudesteinhof 12 Gouda	2,70	-0,52	Relatief	0 dB	0,80	0,80	0,80	0,80	0,80	0,80	0,80	0,80
14869	Eerste Woudesteinhof 14 Gouda	3,00	-0,51	Relatief	0 dB	0,80	0,80	0,80	0,80	0,80	0,80	0,80	0,80
14870	Hulkestein 11 Gouda	8,80	-0,94	Relatief	0 dB	0,80	0,80	0,80	0,80	0,80	0,80	0,80	0,80
14871	Hulkestein 9 Gouda	8,60	-0,94	Relatief	0 dB	0,80	0,80	0,80	0,80	0,80	0,80	0,80	0,80
14872	Hulkestein 7 Gouda	8,80	-0,94	Relatief	0 dB	0,80	0,80	0,80	0,80	0,80	0,80	0,80	0,80
14873	Hulkestein 5 Gouda	8,70	-0,95	Relatief	0 dB	0,80	0,80	0,80	0,80	0,80	0,80	0,80	0,80
14874	Hulkestein 3 Gouda	8,80	-0,95	Relatief	0 dB	0,80	0,80	0,80	0,80	0,80	0,80	0,80	0,80
14875	Geen verblijfsobject	3,00	-0,94	Relatief	0 dB	0,80	0,80	0,80	0,80	0,80	0,80	0,80	0,80
14876	Hulkestein 1 Gouda	8,70	-0,96	Relatief	0 dB	0,80	0,80	0,80	0,80	0,80	0,80	0,80	0,80
14877	Eerste Hulkesteinhof 2 Gouda	5,60	-0,96	Relatief	0 dB	0,80	0,80	0,80	0,80	0,80	0,80	0,80	0,80
14878	Eerste Hulkesteinhof 4 Gouda	5,50	-0,97	Relatief	0 dB	0,80	0,80	0,80	0,80	0,80	0,80	0,80	0,80
14879	Eerste Hulkesteinhof 8 Gouda	4,80	-0,97	Relatief	0 dB	0,80	0,80	0,80	0,80	0,80	0,80	0,80	0,80
14880	Jac.P. Thijsselaan 45 Gouda	11,40	-1,05	Relatief	0 dB	0,80	0,80	0,80	0,80	0,80	0,80	0,80	0,80
14881	Calslaan 100 Gouda	8,80	-0,74	Relatief	0 dB	0,80	0,80	0,80	0,80	0,80	0,80	0,80	0,80
14882	Heempad 1 Gouda	7,80	-0,57	Relatief	0 dB	0,80	0,80	0,80	0,80	0,80	0,80	0,80	0,80
14884	14883_Groenhovenweg Gouda	18,40	-0,86	Relatief	0 dB	0,80	0,80	0,80	0,80	0,80	0,80	0,80	0,80
14885	Zesde Heesterhof 2 Gouda	2,70	-0,87	Relatief	0 dB	0,80	0,80	0,80	0,80	0,80	0,80	0,80	0,80
14886	Zesde Heesterhof 3 Gouda	2,70	-0,87	Relatief	0 dB	0,80	0,80	0,80	0,80	0,80	0,80	0,80	0,80
14887	Geen verblijfsobject	3,00	-0,87	Relatief	0 dB	0,80	0,80	0,80	0,80	0,80	0,80	0,80	0,80
14888	Geen verblijfsobject	3,00	-0,91	Relatief	0 dB	0,80	0,80	0,80	0,80	0,80	0,80	0,80	0,80
14889	Zesde Heesterhof 4 Gouda	2,70	-0,88	Relatief	0 dB	0,80	0,80	0,80	0,80	0,80	0,80	0,80	0,80
14890	Zesde Heesterhof 5 Gouda	2,60	-0,90	Relatief	0 dB	0,80	0,80	0,80	0,80	0,80	0,80	0,80	0,80
14891	Forsythialaan 9 Gouda	8,20	-1,14	Relatief	0 dB	0,80	0,80	0,80	0,80	0,80	0,80	0,80	0,80
14892	Forsythialaan 11 Gouda	8,30	-1,14	Relatief	0 dB	0,80	0,80	0,80	0,80	0,80	0,80	0,80	0,80
14893	Hortensiasingel 9 Gouda	8,40	-1,19	Relatief	0 dB	0,80	0,80	0,80	0,80	0,80	0,80	0,80	0,80
14894	Hortensiasingel 11 Gouda	8,50	-1,19	Relatief	0 dB	0,80	0,80	0,80	0,80	0,80	0,80	0,80	0,80
14895	Hortensiasingel 13 Gouda	8,60	-1,18	Relatief	0 dB	0,80	0,80	0,80	0,80	0,80	0,80	0,80	0,80
14896	Hortensiasingel 15 Gouda	8,00	-1,17	Relatief	0 dB	0,80	0,80	0,80	0,80	0,80	0,80	0,80	0,80
14897	Plataanstraat 51 Gouda	16,90	-1,01	Relatief	0 dB	0,80	0,80	0,80	0,80	0,80	0,80	0,80	0,80
14898	Plataanstraat 49 Gouda	8,60	-1,01	Relatief	0 dB	0,80	0,80	0,80	0,80	0,80	0,80	0,80	0,80
14899	Plataanstraat 47 Gouda	8,60	-1,02	Relatief	0 dB	0,80	0,80	0,80	0,80	0,80	0,80	0,80	0,80
14900	Plataanstraat 45 Gouda	12,00	-1,03	Relatief	0 dB	0,80	0,80	0,80	0,80	0,80	0,80	0,80	0,80
14901	Weegbreegaarde 21 Gouda	9,90	-1,11	Relatief	0 dB	0,80	0,80	0,80	0,80	0,80	0,80	0,80	0,80
14902	Tweede Heesterhof 4 Gouda	7,00	-0,24	Relatief	0 dB	0,80	0,80	0,80	0,80	0,80	0,80	0,80	0,80
14903	Tweede Heesterhof 3 Gouda	2,80	-0,24	Relatief	0 dB	0,80	0,80	0,80	0,80	0,80	0,80	0,80	0,80
14904	Tweede Heesterhof 2 Gouda	2,70	-0,24	Relatief	0 dB	0,80	0,80	0,80	0,80	0,80	0,80	0,80	0,80
14905	Geen verblijfsobject	3,00	-0,25	Relatief	0 dB	0,80	0,80	0,80	0,80	0,80	0,80	0,80	0,80
14906	Tweede Heesterhof 1 Gouda	3,00	-0,24	Relatief	0 dB	0,80	0,80	0,80	0,80	0,80	0,80	0,80	0,80
14907	Geen verblijfsobject	3,00	-0,25	Relatief	0 dB	0,80	0,80	0,80	0,80	0,80	0,80	0,80	0,80
14908	Clematislaan 1 Gouda	9,10	-0,26	Relatief	0 dB	0,80	0,80	0,80	0,80	0,80	0,80	0,80	0,80
14909	Clematislaan 3 Gouda	9,00	-0,26	Relatief	0 dB	0,80	0,80	0,80	0,80	0,80	0,80	0,80	0,80
14910	Clematislaan 5 Gouda	9,00	-0,26	Relatief	0 dB	0,80	0,80	0,80	0,80	0,80	0,80	0,80	0,80
14911	Clematislaan 7 Gouda	9,00	-0,26	Relatief	0 dB	0,80	0,80	0,80	0,80	0,80	0,80	0,80	0,80
14912	Bodegraafsestraatweg 23 Gouda	8,80	-0,15	Relatief	0 dB	0,80	0,80	0,80	0,80	0,80	0,80	0,80	0,80
14913	Bodegraafsestraatweg 25 Gouda	9,30	-0,18	Relatief	0 dB	0,80	0,80	0,80	0,80	0,80	0,80	0,80	0,80
14914	Bodegraafsestraatweg 27 Gouda	9,50	-0,20	Relatief	0 dB	0,80	0,80	0,80	0,80	0,80	0,80	0,80	0,80
14915	Bodegraafsestraatweg 29 Gouda	9,90	-0,27	Relatief	0 dB	0,80	0,80	0,80	0,80	0,80	0,80	0,80	0,80
14916	Weegbreegaarde 22 Gouda	9,70	-1,13	Relatief	0 dB	0,80	0,80	0,80	0,80	0,80	0,80	0,80	0,80
14917	Venkelgaarde 5 Gouda	9,10	-1,40	Relatief	0 dB	0,80	0,80	0,80	0,80	0,80	0,80	0,80	0,80
14918	Lindelaan 17 Gouda	8,50	-1,14	Relatief	0 dB	0,80	0,80	0,80	0,80	0,80	0,80	0,80	0,80
14919	Lindelaan 15 Gouda	8,50	-1,15	Relatief	0 dB	0,80	0,80	0,80	0,80	0,80	0,80	0,80	0,80
14920	Lindelaan 13 Gouda	8,70	-1,15	Relatief	0 dB	0,80	0,80	0,80	0,80	0,80	0,80	0,80	0,80
14921	Lindelaan 11 Gouda	8,80	-1,15	Relatief	0 dB	0,80	0,80	0,80	0,80	0,80	0,80	0,80	0,80
14922	Lindelaan 9 Gouda	8,70	-1,16	Relatief	0 dB	0,80	0,80	0,80	0,80	0,80	0,80	0,80	0,80
14923	Lindelaan 7 Gouda	8,70	-1,17	Relatief	0 dB	0,80	0,80	0,80	0,80	0,80	0,80	0,80	0,80
14924	Lindelaan 5 Gouda	8,60	-1,18	Relatief	0 dB	0,80	0,80	0,80	0,80	0,80	0,80	0,80	0,80
14925	Lindelaan 3 Gouda	8,80	-1,18	Relatief	0 dB	0,80	0,80	0,80	0,80	0,80	0,80	0,80	0,80
14926	Kerstroosgaarde 15 Gouda	9,80	-1,17	Relatief	0 dB	0,80	0,80	0,80	0,80	0,80	0,80	0,80	0,80
14927	Kerstroosgaarde 13 Gouda	9,60	-1,17	Relatief	0 dB	0,80	0,80	0,80	0,80	0,80	0,80	0,80	0,80
14928	Kerstroosgaarde 11 Gouda	9,70	-1,18	Relatief	0 dB	0,80	0,80	0,80	0,80	0,80	0,80	0,80	0,80
14929	Kerstroosgaarde 9 Gouda	9,60	-1,19	Relatief	0 dB	0,80	0,80	0,80	0,80	0,80	0,80	0,80	0,80
14930	Kerstroosgaarde 7 Gouda	9,70	-1,20	Relatief	0 dB	0,80	0,80	0,80	0,80	0,80	0,80	0,80	0,80
14931	Kerstroosgaarde 5 Gouda	9,70	-1,21	Relatief	0 dB	0,80	0,80	0,80	0,80	0,80	0,80	0,80	0,80
14932	Kerstroosgaarde 3 Gouda	9,50	-1,22	Relatief	0 dB	0,80	0,80	0,80	0,80	0,80	0,80	0,80	0,80
14933	Kerstroosgaarde 1 Gouda	9,70	-1,23	Relatief	0 dB	0,80	0,80	0,80	0,80	0,80	0,80	0,80	0,80
14934	Kongsbergstraat 24 Gouda	8,90	-0,34	Relatief	0 dB	0,80	0,80	0,80	0,80	0,80	0,80	0,80	0,80
14935	Kongsbergstraat 22 Gouda	9,00	-0,34	Relatief	0 dB	0,80	0,80	0,80	0,80	0,80	0,80	0,80	0,80
14936	Kongsbergstraat 20 Gouda	9,60	-0,33	Relatief	0 dB	0,80	0,80	0,80	0,80	0,80	0,80	0,80	0,80
14937	Kongsbergstraat 18 Gouda	9,30	-0,32	Relatief	0 dB	0,80	0,80	0,80	0,80	0,80	0,80	0,80	0,80
14938	Kongsbergstraat 16 Gouda	9,50	-0,30	Relatief	0 dB	0,80	0,80	0,80	0,80	0,80	0,80	0,80	0,80
14939	Kongsbergstraat 14 Gouda	8,90	-0,26	Relatief	0 dB	0,80	0,80	0,80	0,80	0,80	0,80	0,80	0,80
14940	Kongsbergstraat 12 Gouda	9,10	-0,24	Relatief	0 dB	0,80	0,80	0,80	0,80	0,80	0,80	0,80	0,80
14941	Kongsbergstraat 10 Gouda	9,50	-0,21	Relatief	0 dB	0,80	0,80	0,80	0,80	0,80	0,80	0,80	0,80
14942	Kongsbergstraat 8 Gouda	9,10	-0,18	Relatief	0 dB	0,80	0,80	0,80	0,80	0,80	0,80	0,80	0,80
14943	Eerste Hulkesteinhof 6 Gouda	4,70	-0,97	Relatief	0 dB	0,80	0,80	0,80	0,80	0,80	0,80	0,80	0,80
14944	Eerste Hulkesteinhof 10 Gouda	2,90	-0,97	Relatief	0 dB	0,80	0,80	0,80	0,80	0,80	0,80	0,80	0,80
14945	Eerste Hulkesteinhof 12 Gouda	4,00	-0,97	Relatief	0 dB	0,80	0,80	0,80	0,80	0,80	0,80	0,80	0,80
14946	Eerste Hulkesteinhof 14 Gouda	4,40	-0,97	Relatief	0 dB	0,80	0,80	0,80	0,80	0,80	0,80	0,80	0,80

Model: 2023 wegverkeer incl. Rijksweg
Groep: (hoofdgroep)
Lijst van Gebouwen, voor rekenmethode Wegverkeerslawaai - RMG-2012, wegverkeer

Naam	Omschr.	Hoogte	Maaiveld	Hdef.	Cp	Refl. 63	Refl. 125	Refl. 250	Refl. 500	Refl. 1k	Refl. 2k	Refl. 4k	Refl. 8k
14947	Eerste Hulkesteinhof 16 Gouda	3,20	-0,97	Relatief	0 dB	0,80	0,80	0,80	0,80	0,80	0,80	0,80	0,80
14948	Eerste Hulkesteinhof 18 Gouda	2,90	-0,98	Relatief	0 dB	0,80	0,80	0,80	0,80	0,80	0,80	0,80	0,80
14949	Beukelaan 1 Gouda	8,80	-1,28	Relatief	0 dB	0,80	0,80	0,80	0,80	0,80	0,80	0,80	0,80
14950	Beukelaan 3 Gouda	8,60	-1,28	Relatief	0 dB	0,80	0,80	0,80	0,80	0,80	0,80	0,80	0,80
14951	Beukelaan 5 Gouda	8,70	-1,29	Relatief	0 dB	0,80	0,80	0,80	0,80	0,80	0,80	0,80	0,80
14952	Beukelaan 7 Gouda	8,80	-1,29	Relatief	0 dB	0,80	0,80	0,80	0,80	0,80	0,80	0,80	0,80
14953	Beukelaan 9 Gouda	8,70	-1,30	Relatief	0 dB	0,80	0,80	0,80	0,80	0,80	0,80	0,80	0,80
14954	Beukelaan 11 Gouda	8,70	-1,31	Relatief	0 dB	0,80	0,80	0,80	0,80	0,80	0,80	0,80	0,80
14955	Beukelaan 13 Gouda	8,80	-1,32	Relatief	0 dB	0,80	0,80	0,80	0,80	0,80	0,80	0,80	0,80
14956	Beukelaan 15 Gouda	8,80	-1,33	Relatief	0 dB	0,80	0,80	0,80	0,80	0,80	0,80	0,80	0,80
14957	Muntgaarde 5 Gouda	8,10	-1,30	Relatief	0 dB	0,80	0,80	0,80	0,80	0,80	0,80	0,80	0,80
14958	Palenstein 7 Gouda	8,90	-0,88	Relatief	0 dB	0,80	0,80	0,80	0,80	0,80	0,80	0,80	0,80
14959	Palenstein 5 Gouda	8,90	-0,88	Relatief	0 dB	0,80	0,80	0,80	0,80	0,80	0,80	0,80	0,80
14960	Palenstein 3 Gouda	8,90	-0,88	Relatief	0 dB	0,80	0,80	0,80	0,80	0,80	0,80	0,80	0,80
14961	Palenstein 1 Gouda	9,00	-0,88	Relatief	0 dB	0,80	0,80	0,80	0,80	0,80	0,80	0,80	0,80
14962	Geen verblijfsobject	3,00	-0,83	Relatief	0 dB	0,80	0,80	0,80	0,80	0,80	0,80	0,80	0,80
14963	Eerste Palensteinhof 2 Gouda	5,80	-0,88	Relatief	0 dB	0,80	0,80	0,80	0,80	0,80	0,80	0,80	0,80
14964	Eerste Palensteinhof 4 Gouda	7,20	-0,88	Relatief	0 dB	0,80	0,80	0,80	0,80	0,80	0,80	0,80	0,80
14965	Geen verblijfsobject	3,00	-0,83	Relatief	0 dB	0,80	0,80	0,80	0,80	0,80	0,80	0,80	0,80
14966	Eerste Palensteinhof 6 Gouda	6,10	-0,87	Relatief	0 dB	0,80	0,80	0,80	0,80	0,80	0,80	0,80	0,80
14967	Eerste Palensteinhof 8 Gouda	4,90	-0,86	Relatief	0 dB	0,80	0,80	0,80	0,80	0,80	0,80	0,80	0,80
14968	Eerste Palensteinhof 10 Gouda	3,20	-0,84	Relatief	0 dB	0,80	0,80	0,80	0,80	0,80	0,80	0,80	0,80
14969	Eerste Palensteinhof 12 Gouda	3,20	-0,83	Relatief	0 dB	0,80	0,80	0,80	0,80	0,80	0,80	0,80	0,80
14970	Eerste Palensteinhof 14 Gouda	2,90	-0,82	Relatief	0 dB	0,80	0,80	0,80	0,80	0,80	0,80	0,80	0,80
14971	Eerste Palensteinhof 16 Gouda	2,90	-0,81	Relatief	0 dB	0,80	0,80	0,80	0,80	0,80	0,80	0,80	0,80
14972	Eerste Palensteinhof 18 Gouda	3,00	-0,80	Relatief	0 dB	0,80	0,80	0,80	0,80	0,80	0,80	0,80	0,80
14973	Kamillegaarde 1 Gouda	9,60	-1,30	Relatief	0 dB	0,80	0,80	0,80	0,80	0,80	0,80	0,80	0,80
14974	Kamillegaarde 3 Gouda	9,60	-1,30	Relatief	0 dB	0,80	0,80	0,80	0,80	0,80	0,80	0,80	0,80
14975	Heesterlaan 50 Gouda	8,30	-0,96	Relatief	0 dB	0,80	0,80	0,80	0,80	0,80	0,80	0,80	0,80
14976	Heesterlaan 48 Gouda	8,40	-0,97	Relatief	0 dB	0,80	0,80	0,80	0,80	0,80	0,80	0,80	0,80
14977	Heesterlaan 46 Gouda	7,90	-0,97	Relatief	0 dB	0,80	0,80	0,80	0,80	0,80	0,80	0,80	0,80
14978	Heesterlaan 44 Gouda	8,10	-0,98	Relatief	0 dB	0,80	0,80	0,80	0,80	0,80	0,80	0,80	0,80
14979	Heesterlaan 42 Gouda	8,20	-0,98	Relatief	0 dB	0,80	0,80	0,80	0,80	0,80	0,80	0,80	0,80
14980	Forsythialaan 10 Gouda	8,00	-1,06	Relatief	0 dB	0,80	0,80	0,80	0,80	0,80	0,80	0,80	0,80
14981	Forsythialaan 12 Gouda	8,00	-1,06	Relatief	0 dB	0,80	0,80	0,80	0,80	0,80	0,80	0,80	0,80
14982	Forsythialaan 14 Gouda	8,30	-1,08	Relatief	0 dB	0,80	0,80	0,80	0,80	0,80	0,80	0,80	0,80
14983	Forsythialaan 16 Gouda	8,20	-1,10	Relatief	0 dB	0,80	0,80	0,80	0,80	0,80	0,80	0,80	0,80
14984	Sleedoornsingel 2 Gouda	9,20	-0,55	Relatief	0 dB	0,80	0,80	0,80	0,80	0,80	0,80	0,80	0,80
14985	Sleedoornsingel 4 Gouda	9,30	-0,55	Relatief	0 dB	0,80	0,80	0,80	0,80	0,80	0,80	0,80	0,80
14986	Sleedoornsingel 6 Gouda	9,30	-0,57	Relatief	0 dB	0,80	0,80	0,80	0,80	0,80	0,80	0,80	0,80
14987	Sleedoornsingel 8 Gouda	9,20	-0,59	Relatief	0 dB	0,80	0,80	0,80	0,80	0,80	0,80	0,80	0,80
14988	Sleedoornsingel 10 Gouda	9,10	-0,61	Relatief	0 dB	0,80	0,80	0,80	0,80	0,80	0,80	0,80	0,80
14989	Sleedoornsingel 12 Gouda	9,20	-0,63	Relatief	0 dB	0,80	0,80	0,80	0,80	0,80	0,80	0,80	0,80
14990	Weegbreegaarde 1 Gouda	9,60	-1,00	Relatief	0 dB	0,80	0,80	0,80	0,80	0,80	0,80	0,80	0,80
14991	Weegbreegaarde 3 Gouda	9,60	-1,00	Relatief	0 dB	0,80	0,80	0,80	0,80	0,80	0,80	0,80	0,80
14992	Weegbreegaarde 5 Gouda	9,70	-1,01	Relatief	0 dB	0,80	0,80	0,80	0,80	0,80	0,80	0,80	0,80
14993	Weegbreegaarde 7 Gouda	9,60	-1,01	Relatief	0 dB	0,80	0,80	0,80	0,80	0,80	0,80	0,80	0,80
14994	Weegbreegaarde 9 Gouda	9,70	-1,02	Relatief	0 dB	0,80	0,80	0,80	0,80	0,80	0,80	0,80	0,80
14995	Weegbreegaarde 11 Gouda	9,50	-1,02	Relatief	0 dB	0,80	0,80	0,80	0,80	0,80	0,80	0,80	0,80
14996	Weegbreegaarde 13 Gouda	9,40	-1,04	Relatief	0 dB	0,80	0,80	0,80	0,80	0,80	0,80	0,80	0,80
14997	Calslaan 99 Gouda	8,60	-0,49	Relatief	0 dB	0,80	0,80	0,80	0,80	0,80	0,80	0,80	0,80
14998	Heesterlaan 13 Gouda	9,00	-0,34	Relatief	0 dB	0,80	0,80	0,80	0,80	0,80	0,80	0,80	0,80
14999	Heesterlaan 11 Gouda	8,90	-0,34	Relatief	0 dB	0,80	0,80	0,80	0,80	0,80	0,80	0,80	0,80
15000	Heesterlaan 9 Gouda	8,90	-0,30	Relatief	0 dB	0,80	0,80	0,80	0,80	0,80	0,80	0,80	0,80
15001	Heesterlaan 7 Gouda	8,90	-0,27	Relatief	0 dB	0,80	0,80	0,80	0,80	0,80	0,80	0,80	0,80
15002	Heesterlaan 5 Gouda	8,90	-0,23	Relatief	0 dB	0,80	0,80	0,80	0,80	0,80	0,80	0,80	0,80
15003	Heesterlaan 3 Gouda	8,90	-0,22	Relatief	0 dB	0,80	0,80	0,80	0,80	0,80	0,80	0,80	0,80
15004	Heesterlaan 1 Gouda	9,20	-0,22	Relatief	0 dB	0,80	0,80	0,80	0,80	0,80	0,80	0,80	0,80
15005	Jac.P. Thijsselaan 43 Gouda	7,60	-1,27	Relatief	0 dB	0,80	0,80	0,80	0,80	0,80	0,80	0,80	0,80
15007	15006_van den Boschstraat Gouda	9,30	-0,80	Relatief	0 dB	0,80	0,80	0,80	0,80	0,80	0,80	0,80	0,80
15008	Gloucesterstraat 1 Gouda	10,00	0,31	Relatief	0 dB	0,80	0,80	0,80	0,80	0,80	0,80	0,80	0,80
15009	Gloucesterstraat 3 Gouda	9,60	0,31	Relatief	0 dB	0,80	0,80	0,80	0,80	0,80	0,80	0,80	0,80
15010	Gloucesterstraat 5 Gouda	9,00	0,30	Relatief	0 dB	0,80	0,80	0,80	0,80	0,80	0,80	0,80	0,80
15011	Gloucesterstraat 7 Gouda	9,50	0,29	Relatief	0 dB	0,80	0,80	0,80	0,80	0,80	0,80	0,80	0,80
15012	Gloucesterstraat 9 Gouda	9,60	0,28	Relatief	0 dB	0,80	0,80	0,80	0,80	0,80	0,80	0,80	0,80
15013	Gloucesterstraat 11 Gouda	8,90	0,27	Relatief	0 dB	0,80	0,80	0,80	0,80	0,80	0,80	0,80	0,80
15014	Tijmgaarde 16 Gouda	9,60	-1,29	Relatief	0 dB	0,80	0,80	0,80	0,80	0,80	0,80	0,80	0,80
15015	Tijmgaarde 14 Gouda	9,60	-1,29	Relatief	0 dB	0,80	0,80	0,80	0,80	0,80	0,80	0,80	0,80
15016	Tijmgaarde 12 Gouda	9,80	-1,30	Relatief	0 dB	0,80	0,80	0,80	0,80	0,80	0,80	0,80	0,80
15017	Tijmgaarde 10 Gouda	9,70	-1,31	Relatief	0 dB	0,80	0,80	0,80	0,80	0,80	0,80	0,80	0,80
15018	Tijmgaarde 8 Gouda	9,50	-1,32	Relatief	0 dB	0,80	0,80	0,80	0,80	0,80	0,80	0,80	0,80
15019	Tijmgaarde 6 Gouda	9,50	-1,33	Relatief	0 dB	0,80	0,80	0,80	0,80	0,80	0,80	0,80	0,80
15020	Tijmgaarde 4 Gouda	9,50	-1,34	Relatief	0 dB	0,80	0,80	0,80	0,80	0,80	0,80	0,80	0,80
15021	Tijmgaarde 2 Gouda	9,70	-1,34	Relatief	0 dB	0,80	0,80	0,80	0,80	0,80	0,80	0,80	0,80
15022	Kongsbergstraat 6 Gouda	8,70	-0,16	Relatief	0 dB	0,80	0,80	0,80	0,80	0,80	0,80	0,80	0,80
15023	Kongsbergstraat 4 Gouda	9,70	-0,13	Relatief	0 dB	0,80	0,80	0,80	0,80	0,80	0,80	0,80	0,80
15024	Kongsbergstraat 2 Gouda	3,50	-0,10	Relatief	0 dB	0,80	0,80	0,80	0,80	0,80	0,80	0,80	0,80
15025	Venkelgaarde 7 Gouda	8,20	-1,42	Relatief	0 dB	0,80	0,80	0,80	0,80	0,80	0,80	0,80	0,80
15026	Kalmoesgaarde 7 Gouda	9,90	-1,24	Relatief	0 dB	0,80	0,80	0,80	0,80	0,80	0,80	0,80	0,80
15027	Kalmoesgaarde 5 Gouda	9,70	-1,24	Relatief	0 dB	0,80	0,80	0,80	0,80	0,80	0,80	0,80	0,80
15028	Kalmoesgaarde 3 Gouda	9,90	-1,19	Relatief	0 dB	0,80	0,80	0,80	0,80	0,80	0,80	0,80	0,80
15029	Kalmoesgaarde 1 Gouda	9,80	-1,20	Relatief	0 dB	0,80	0,80	0,80	0,80	0,80	0,80	0,80	0,80
15030	Kalmoesgaarde 20 Gouda	9,90	-1,45	Relatief	0 dB	0,80	0,80	0,80	0,80	0,80	0,80	0,80	0,80
15031	Kalmoesgaarde 18 Gouda	9,80	-1,45	Relatief	0 dB	0,80	0,80	0,80	0,80	0,80	0,80	0,80	0,80
15033	15032_Catsveld Gouda	12,40	-0,26	Relatief	0 dB	0,80	0,80	0,80	0,80	0,80	0,80	0,80	0,80
15034	Kastanjestraat 1 Gouda	13,80	-1,23	Relatief	0 dB	0,80	0,80	0,80	0,80	0,80	0,80	0,80	0,80
15035	Kastanjestraat 3 Gouda	8,50	-1,23	Relatief	0 dB	0,80	0,80	0,80	0,80	0,80	0,80	0,80	0,80
15036	Kastanjestraat 5 Gouda	8,60	-1,23	Relatief	0 dB	0,80	0,80	0,80	0,80	0,80	0,80	0,80	0,80
15037	Kastanjestraat 7 Gouda	8,50	-1,23	Relatief	0 dB	0,80	0,80	0,80	0,80	0,80	0,80	0,80	0,80
15038	Kastanjestraat 9 Gouda	8,50	-1,23	Relatief	0 dB	0,80	0,80	0,80	0,80	0,80	0,80	0,80	0,80
15039	Kastanjestraat 11 Gouda	8,40	-1,23	Relatief	0 dB	0,80	0,80	0,80	0,80	0,80	0,80	0,80	0,80
15040	Rhododendronsingel 8 Gouda	8,30	-0,28	Relatief	0 dB	0,80	0,80	0,80	0,80	0,80	0,80	0,80	0,80
15041	Rhododendronsingel 6 Gouda	8,30	-0,28	Relatief	0 dB	0,80	0,80	0,80	0,80	0,80	0,80	0,80	0,80
15042	Rhododendronsingel 4 Gouda	8,30	-0,28	Relatief	0 dB	0,80	0,80	0,80	0,80	0,80	0,80	0,80	0,80
15043	Rhododendronsingel 2 Gouda	8,20	-0,26	Relatief	0 dB	0,80	0,80	0,80	0,80	0,80	0,80	0,80	0,80
15044	Bodegraafsestraatweg 57 Gouda	7,90	-0,24	Relatief	0 dB	0,80	0,80	0,80	0,80	0,80	0,80	0,80	0,80
15045	Tuinkersgaarde 9 Gouda	9,00	-1,45	Relatief	0 dB	0,80	0,80	0,80	0,80	0,80	0,80	0,80	0,80
15046	Tuinkersgaarde 8 Gouda	9,00	-1,45	Relatief	0 dB	0,80	0,80	0,80	0,80	0,80	0,80	0,80	0,80
15047	Muntgaarde 4 Gouda	8,70	-1,30	Relatief	0 dB	0,80	0,80	0,80	0,80	0,80	0,80	0,80	0,80
15048	Iepelaan 27 Gouda	8,80	-1,23	Relatief	0 dB	0,80	0,80	0,80	0,80	0,80	0,80	0,80	0,80

Model: 2023 wegverkeer incl. Rijksweg
Groep: (hoofdgroep)
Lijst van Gebouwen, voor rekenmethode Wegverkeerslawaai - RMG-2012, wegverkeer

Naam	Omschr.	Hoogte	Maaiveld	Hdef.	Cp	Refl. 63	Refl. 125	Refl. 250	Refl. 500	Refl. 1k	Refl. 2k	Refl. 4k	Refl. 8k
15049	Iepelaan 25 Gouda	8,60	-1,25	Relatief	0 dB	0,80	0,80	0,80	0,80	0,80	0,80	0,80	0,80
15050	Iepelaan 23 Gouda	8,60	-1,26	Relatief	0 dB	0,80	0,80	0,80	0,80	0,80	0,80	0,80	0,80
15051	Iepelaan 21 Gouda	8,80	-1,29	Relatief	0 dB	0,80	0,80	0,80	0,80	0,80	0,80	0,80	0,80
15052	Iepelaan 19 Gouda	8,80	-1,38	Relatief	0 dB	0,80	0,80	0,80	0,80	0,80	0,80	0,80	0,80
15053	Iepelaan 17 Gouda	8,90	-1,40	Relatief	0 dB	0,80	0,80	0,80	0,80	0,80	0,80	0,80	0,80
15054	Iepelaan 15 Gouda	8,80	-1,48	Relatief	0 dB	0,80	0,80	0,80	0,80	0,80	0,80	0,80	0,80
15055	Iepelaan 13 Gouda	8,70	-1,48	Relatief	0 dB	0,80	0,80	0,80	0,80	0,80	0,80	0,80	0,80
15056	Cronestein 31 Gouda	8,90	-0,87	Relatief	0 dB	0,80	0,80	0,80	0,80	0,80	0,80	0,80	0,80
15057	Cronestein 29 Gouda	8,60	-0,87	Relatief	0 dB	0,80	0,80	0,80	0,80	0,80	0,80	0,80	0,80
15058	Cronestein 27 Gouda	8,60	-0,88	Relatief	0 dB	0,80	0,80	0,80	0,80	0,80	0,80	0,80	0,80
15059	Cronestein 25 Gouda	8,60	-0,88	Relatief	0 dB	0,80	0,80	0,80	0,80	0,80	0,80	0,80	0,80
15060	Cronestein 23 Gouda	8,60	-0,89	Relatief	0 dB	0,80	0,80	0,80	0,80	0,80	0,80	0,80	0,80
15061	Cronestein 21 Gouda	8,70	-0,89	Relatief	0 dB	0,80	0,80	0,80	0,80	0,80	0,80	0,80	0,80
15062	Taxusweg 34 Gouda	14,00	-1,50	Relatief	0 dB	0,80	0,80	0,80	0,80	0,80	0,80	0,80	0,80
15063	Taxusweg 32 Gouda	8,60	-1,50	Relatief	0 dB	0,80	0,80	0,80	0,80	0,80	0,80	0,80	0,80
15064	Taxusweg 30 Gouda	8,70	-1,49	Relatief	0 dB	0,80	0,80	0,80	0,80	0,80	0,80	0,80	0,80
15065	Taxusweg 28 Gouda	8,20	-1,47	Relatief	0 dB	0,80	0,80	0,80	0,80	0,80	0,80	0,80	0,80
15066	Hulkestein 27 Gouda	8,90	-0,95	Relatief	0 dB	0,80	0,80	0,80	0,80	0,80	0,80	0,80	0,80
15067	Hulkestein 25 Gouda	8,90	-0,95	Relatief	0 dB	0,80	0,80	0,80	0,80	0,80	0,80	0,80	0,80
15068	Hulkestein 23 Gouda	8,80	-0,96	Relatief	0 dB	0,80	0,80	0,80	0,80	0,80	0,80	0,80	0,80
15069	Hulkestein 21 Gouda	8,90	-0,96	Relatief	0 dB	0,80	0,80	0,80	0,80	0,80	0,80	0,80	0,80
15070	Bloemendaalseweg 47 Gouda	8,40	-0,27	Relatief	0 dB	0,80	0,80	0,80	0,80	0,80	0,80	0,80	0,80
15071	Waterruit 90 Gouda	7,10	-0,43	Relatief	0 dB	0,80	0,80	0,80	0,80	0,80	0,80	0,80	0,80
15072	Waterruit 92 Gouda	7,30	-0,43	Relatief	0 dB	0,80	0,80	0,80	0,80	0,80	0,80	0,80	0,80
15073	Waterlelie 18 Gouda	7,20	-0,05	Relatief	0 dB	0,80	0,80	0,80	0,80	0,80	0,80	0,80	0,80
15074	Waterlelie 20 Gouda	7,20	-0,05	Relatief	0 dB	0,80	0,80	0,80	0,80	0,80	0,80	0,80	0,80
15075	Waterlelie 22 Gouda	7,40	-0,11	Relatief	0 dB	0,80	0,80	0,80	0,80	0,80	0,80	0,80	0,80
15076	Waterlelie 24 Gouda	7,10	-0,11	Relatief	0 dB	0,80	0,80	0,80	0,80	0,80	0,80	0,80	0,80
15077	Waterlelie 26 Gouda	7,00	-0,16	Relatief	0 dB	0,80	0,80	0,80	0,80	0,80	0,80	0,80	0,80
15078	Waterlelie 28 Gouda	6,90	-0,16	Relatief	0 dB	0,80	0,80	0,80	0,80	0,80	0,80	0,80	0,80
15079	Waterlelie 30 Gouda	7,20	-0,22	Relatief	0 dB	0,80	0,80	0,80	0,80	0,80	0,80	0,80	0,80
15080	Forsythialaan 13 Gouda	7,90	-1,15	Relatief	0 dB	0,80	0,80	0,80	0,80	0,80	0,80	0,80	0,80
15081	Forsythialaan 15 Gouda	8,30	-1,15	Relatief	0 dB	0,80	0,80	0,80	0,80	0,80	0,80	0,80	0,80
15082	Bloemendaalseweg 68a Gouda	7,40	-0,03	Relatief	0 dB	0,80	0,80	0,80	0,80	0,80	0,80	0,80	0,80
15084	15083_Groenhovenweg Gouda	15,90	-0,87	Relatief	0 dB	0,80	0,80	0,80	0,80	0,80	0,80	0,80	0,80
15085	Heesterlaan 45 Gouda	11,90	-0,95	Relatief	0 dB	0,80	0,80	0,80	0,80	0,80	0,80	0,80	0,80
15086	Heesterlaan 43 Gouda	9,90	-0,95	Relatief	0 dB	0,80	0,80	0,80	0,80	0,80	0,80	0,80	0,80
15087	Heesterlaan 41 Gouda	9,20	-0,95	Relatief	0 dB	0,80	0,80	0,80	0,80	0,80	0,80	0,80	0,80
15088	Heesterlaan 39 Gouda	9,30	-0,97	Relatief	0 dB	0,80	0,80	0,80	0,80	0,80	0,80	0,80	0,80
15089	Heesterlaan 37 Gouda	9,30	-1,02	Relatief	0 dB	0,80	0,80	0,80	0,80	0,80	0,80	0,80	0,80
15090	Heesterlaan 35 Gouda	9,40	-1,06	Relatief	0 dB	0,80	0,80	0,80	0,80	0,80	0,80	0,80	0,80
15091	Sleedoornsingel 1 Gouda	9,40	-0,83	Relatief	0 dB	0,80	0,80	0,80	0,80	0,80	0,80	0,80	0,80
15092	Sleedoornsingel 3 Gouda	9,40	-0,83	Relatief	0 dB	0,80	0,80	0,80	0,80	0,80	0,80	0,80	0,80
15093	Sleedoornsingel 5 Gouda	9,30	-0,83	Relatief	0 dB	0,80	0,80	0,80	0,80	0,80	0,80	0,80	0,80
15094	Sleedoornsingel 7 Gouda	9,30	-0,84	Relatief	0 dB	0,80	0,80	0,80	0,80	0,80	0,80	0,80	0,80
15095	Orteliuslaan 11 Gouda	8,70	-0,23	Relatief	0 dB	0,80	0,80	0,80	0,80	0,80	0,80	0,80	0,80
15096	Orteliuslaan 9 Gouda	8,90	-0,23	Relatief	0 dB	0,80	0,80	0,80	0,80	0,80	0,80	0,80	0,80
15097	Orteliuslaan 7 Gouda	8,70	-0,21	Relatief	0 dB	0,80	0,80	0,80	0,80	0,80	0,80	0,80	0,80
15098	Orteliuslaan 5 Gouda	8,70	-0,19	Relatief	0 dB	0,80	0,80	0,80	0,80	0,80	0,80	0,80	0,80
15099	Orteliuslaan 3 Gouda	9,10	-0,17	Relatief	0 dB	0,80	0,80	0,80	0,80	0,80	0,80	0,80	0,80
15100	Orteliuslaan 1 Gouda	9,10	-0,15	Relatief	0 dB	0,80	0,80	0,80	0,80	0,80	0,80	0,80	0,80
15101	Heesterlaan 52 Gouda	8,20	-0,96	Relatief	0 dB	0,80	0,80	0,80	0,80	0,80	0,80	0,80	0,80
15103	15102_Calslaan Gouda	12,60	-0,38	Relatief	0 dB	0,80	0,80	0,80	0,80	0,80	0,80	0,80	0,80
15104	Tweede Heesterhof 9 Gouda	2,70	-0,24	Relatief	0 dB	0,80	0,80	0,80	0,80	0,80	0,80	0,80	0,80
15105	Tweede Heesterhof 10 Gouda	2,60	-0,24	Relatief	0 dB	0,80	0,80	0,80	0,80	0,80	0,80	0,80	0,80
15106	Tweede Heesterhof 11 Gouda	2,70	-0,24	Relatief	0 dB	0,80	0,80	0,80	0,80	0,80	0,80	0,80	0,80
15107	Tweede Heesterhof 12 Gouda	2,60	-0,24	Relatief	0 dB	0,80	0,80	0,80	0,80	0,80	0,80	0,80	0,80
15108	Geen verblijfsobject	3,00	-0,25	Relatief	0 dB	0,80	0,80	0,80	0,80	0,80	0,80	0,80	0,80
15109	Geen verblijfsobject	3,00	-0,24	Relatief	0 dB	0,80	0,80	0,80	0,80	0,80	0,80	0,80	0,80
15111	15110_van den Boschstraat Gouda	9,40	-0,80	Relatief	0 dB	0,80	0,80	0,80	0,80	0,80	0,80	0,80	0,80
15113	15112_Kampenringweg Gouda	28,10	-1,48	Relatief	0 dB	0,80	0,80	0,80	0,80	0,80	0,80	0,80	0,80
15115	15114_Ridder van Catsweg Gouda	23,60	-0,47	Relatief	0 dB	0,80	0,80	0,80	0,80	0,80	0,80	0,80	0,80
15116	Vogelkersgaarde 15 Gouda	9,40	-1,15	Relatief	0 dB	0,80	0,80	0,80	0,80	0,80	0,80	0,80	0,80
15117	Moerbeistraat 45 Gouda	8,20	-1,09	Relatief	0 dB	0,80	0,80	0,80	0,80	0,80	0,80	0,80	0,80
15118	Venkelgaarde 6 Gouda	8,80	-1,45	Relatief	0 dB	0,80	0,80	0,80	0,80	0,80	0,80	0,80	0,80
15119	Kongsbergstraat 17 Gouda	9,10	0,03	Relatief	0 dB	0,80	0,80	0,80	0,80	0,80	0,80	0,80	0,80
15120	Kongsbergstraat 19 Gouda	9,00	0,03	Relatief	0 dB	0,80	0,80	0,80	0,80	0,80	0,80	0,80	0,80
15121	Kongsbergstraat 21 Gouda	8,90	0,01	Relatief	0 dB	0,80	0,80	0,80	0,80	0,80	0,80	0,80	0,80
15122	Kongsbergstraat 23 Gouda	9,20	-0,01	Relatief	0 dB	0,80	0,80	0,80	0,80	0,80	0,80	0,80	0,80
15123	Kongsbergstraat 25 Gouda	9,50	-0,03	Relatief	0 dB	0,80	0,80	0,80	0,80	0,80	0,80	0,80	0,80
15124	Kongsbergstraat 27 Gouda	11,00	-0,04	Relatief	0 dB	0,80	0,80	0,80	0,80	0,80	0,80	0,80	0,80
15125	Coniferensingel 26 Gouda	5,30	-1,38	Relatief	0 dB	0,80	0,80	0,80	0,80	0,80	0,80	0,80	0,80
15126	Venkelgaarde 9 Gouda	8,40	-1,43	Relatief	0 dB	0,80	0,80	0,80	0,80	0,80	0,80	0,80	0,80
15128	15127_Catsveld Gouda	12,40	-0,75	Relatief	0 dB	0,80	0,80	0,80	0,80	0,80	0,80	0,80	0,80
15129	Prunuslaan 63 Gouda	8,70	-1,13	Relatief	0 dB	0,80	0,80	0,80	0,80	0,80	0,80	0,80	0,80
15130	Prunuslaan 61 Gouda	8,70	-1,12	Relatief	0 dB	0,80	0,80	0,80	0,80	0,80	0,80	0,80	0,80
15131	Prunuslaan 59 Gouda	8,80	-1,13	Relatief	0 dB	0,80	0,80	0,80	0,80	0,80	0,80	0,80	0,80
15132	Prunuslaan 57 Gouda	8,70	-1,15	Relatief	0 dB	0,80	0,80	0,80	0,80	0,80	0,80	0,80	0,80
15133	Prunuslaan 55 Gouda	8,70	-1,15	Relatief	0 dB	0,80	0,80	0,80	0,80	0,80	0,80	0,80	0,80
15134	Prunuslaan 53 Gouda	8,80	-1,16	Relatief	0 dB	0,80	0,80	0,80	0,80	0,80	0,80	0,80	0,80
15135	Prunuslaan 51 Gouda	8,80	-1,17	Relatief	0 dB	0,80	0,80	0,80	0,80	0,80	0,80	0,80	0,80
15136	Prunuslaan 49 Gouda	8,70	-1,18	Relatief	0 dB	0,80	0,80	0,80	0,80	0,80	0,80	0,80	0,80
15137	Kongsbergstraat 59 Gouda	9,50	-0,12	Relatief	0 dB	0,80	0,80	0,80	0,80	0,80	0,80	0,80	0,80
15138	Kongsbergstraat 57 Gouda	8,90	-0,12	Relatief	0 dB	0,80	0,80	0,80	0,80	0,80	0,80	0,80	0,80
15139	Kongsbergstraat 55 Gouda	9,30	0,09	Relatief	0 dB	0,80	0,80	0,80	0,80	0,80	0,80	0,80	0,80
15140	Kongsbergstraat 53 Gouda	8,90	-0,43	Relatief	0 dB	0,80	0,80	0,80	0,80	0,80	0,80	0,80	0,80
15141	Kongsbergstraat 51 Gouda	8,90	-0,44	Relatief	0 dB	0,80	0,80	0,80	0,80	0,80	0,80	0,80	0,80
15142	Kongsbergstraat 49 Gouda	8,90	-0,41	Relatief	0 dB	0,80	0,80	0,80	0,80	0,80	0,80	0,80	0,80
15143	Waterlelie 32 Gouda	7,40	-0,21	Relatief	0 dB	0,80	0,80	0,80	0,80	0,80	0,80	0,80	0,80
15144	Cronestein 81 Gouda	8,80	-0,93	Relatief	0 dB	0,80	0,80	0,80	0,80	0,80	0,80	0,80	0,80
15145	Cronestein 83 Gouda	8,90	-0,93	Relatief	0 dB	0,80	0,80	0,80	0,80	0,80	0,80	0,80	0,80
15146	Cronestein 85 Gouda	8,80	-0,94	Relatief	0 dB	0,80	0,80	0,80	0,80	0,80	0,80	0,80	0,80
15147	Cronestein 87 Gouda	8,90	-0,94	Relatief	0 dB	0,80	0,80	0,80	0,80	0,80	0,80	0,80	0,80
15148	Waterkers 52 Gouda	8,90	-0,41	Relatief	0 dB	0,80	0,80	0,80	0,80	0,80	0,80	0,80	0,80
15149	Waterkers 50 Gouda	8,70	-0,41	Relatief	0 dB	0,80	0,80	0,80	0,80	0,80	0,80	0,80	0,80
15150	Waterkers 48 Gouda	8,70	-0,42	Relatief	0 dB	0,80	0,80	0,80	0,80	0,80	0,80	0,80	0,80
15151	Waterkers 46 Gouda	8,70	-0,42	Relatief	0 dB	0,80	0,80	0,80	0,80	0,80	0,80	0,80	0,80
15152	Waterkers 44 Gouda	8,60	-0,43	Relatief	0 dB	0,80	0,80	0,80	0,80	0,80	0,80	0,80	0,80
15153	Waterkers 42 Gouda	8,70	-0,43	Relatief	0 dB	0,80	0,80	0,80	0,80	0,80	0,80	0,80	0,80
15154	Waterruit 7 Gouda	6,90	0,07	Relatief	0 dB	0,80	0,80	0,80	0,80	0,80	0,80	0,80	0,80

Model: 2023 wegverkeer incl. Rijksweg
Groep: (hoofdgroep)
Lijst van Gebouwen, voor rekenmethode Wegverkeerslawaai - RMG-2012, wegverkeer

Naam	Omschr.	Hoogte	Maaiveld	Hdef.	Cp	Refl. 63	Refl. 125	Refl. 250	Refl. 500	Refl. 1k	Refl. 2k	Refl. 4k	Refl. 8k
15155	Waterruit 5 Gouda	7,10	0,07	Relatief	0 dB	0,80	0,80	0,80	0,80	0,80	0,80	0,80	0,80
15156	Waterruit 9 Gouda	7,20	0,03	Relatief	0 dB	0,80	0,80	0,80	0,80	0,80	0,80	0,80	0,80
15157	Waterruit 11 Gouda	7,60	0,02	Relatief	0 dB	0,80	0,80	0,80	0,80	0,80	0,80	0,80	0,80
15158	Bodegraafsestraatweg 75 Gouda	9,50	-0,52	Relatief	0 dB	0,80	0,80	0,80	0,80	0,80	0,80	0,80	0,80
15159	Bodegraafsestraatweg 77 Gouda	9,20	-0,52	Relatief	0 dB	0,80	0,80	0,80	0,80	0,80	0,80	0,80	0,80
15160	Bodegraafsestraatweg 79 Gouda	9,20	-0,54	Relatief	0 dB	0,80	0,80	0,80	0,80	0,80	0,80	0,80	0,80
15161	Bodegraafsestraatweg 81 Gouda	9,10	-0,55	Relatief	0 dB	0,80	0,80	0,80	0,80	0,80	0,80	0,80	0,80
15162	Bloemendaalseweg 50 Gouda	8,40	-0,18	Relatief	0 dB	0,80	0,80	0,80	0,80	0,80	0,80	0,80	0,80
15163	Waterlelie 1 Gouda	6,90	0,04	Relatief	0 dB	0,80	0,80	0,80	0,80	0,80	0,80	0,80	0,80
15164	Waterlelie 3 Gouda	7,40	0,03	Relatief	0 dB	0,80	0,80	0,80	0,80	0,80	0,80	0,80	0,80
15165	Waterlelie 5 Gouda	7,10	0,02	Relatief	0 dB	0,80	0,80	0,80	0,80	0,80	0,80	0,80	0,80
15166	Waterlelie 7 Gouda	7,10	0,01	Relatief	0 dB	0,80	0,80	0,80	0,80	0,80	0,80	0,80	0,80
15167	Waterruit 13 Gouda	8,60	-0,03	Relatief	0 dB	0,80	0,80	0,80	0,80	0,80	0,80	0,80	0,80
15168	Waterruit 15 Gouda	8,40	-0,03	Relatief	0 dB	0,80	0,80	0,80	0,80	0,80	0,80	0,80	0,80
15169	Weegbreegaarde 15 Gouda	9,00	-1,04	Relatief	0 dB	0,80	0,80	0,80	0,80	0,80	0,80	0,80	0,80
15170	Bremlaan 10 Gouda	9,30	-1,17	Relatief	0 dB	0,80	0,80	0,80	0,80	0,80	0,80	0,80	0,80
15171	Bremlaan 12 Gouda	9,30	-1,17	Relatief	0 dB	0,80	0,80	0,80	0,80	0,80	0,80	0,80	0,80
15172	Bremlaan 14 Gouda	9,30	-1,17	Relatief	0 dB	0,80	0,80	0,80	0,80	0,80	0,80	0,80	0,80
15173	Bremlaan 16 Gouda	9,30	-1,18	Relatief	0 dB	0,80	0,80	0,80	0,80	0,80	0,80	0,80	0,80
15174	Bremlaan 18 Gouda	9,40	-1,18	Relatief	0 dB	0,80	0,80	0,80	0,80	0,80	0,80	0,80	0,80
15175	Bremlaan 20 Gouda	9,30	-1,19	Relatief	0 dB	0,80	0,80	0,80	0,80	0,80	0,80	0,80	0,80
15176	Zesde Heesterhof 6 Gouda	2,60	-0,93	Relatief	0 dB	0,80	0,80	0,80	0,80	0,80	0,80	0,80	0,80
15177	Geen verblijfsobject	3,00	-0,93	Relatief	0 dB	0,80	0,80	0,80	0,80	0,80	0,80	0,80	0,80
15178	Geen verblijfsobject	3,00	-0,97	Relatief	0 dB	0,80	0,80	0,80	0,80	0,80	0,80	0,80	0,80
15179	Zesde Heesterhof 7 Gouda	2,50	-0,93	Relatief	0 dB	0,80	0,80	0,80	0,80	0,80	0,80	0,80	0,80
15180	Zesde Heesterhof 8 Gouda	2,60	-0,96	Relatief	0 dB	0,80	0,80	0,80	0,80	0,80	0,80	0,80	0,80
15181	Zesde Heesterhof 9 Gouda	2,60	-0,96	Relatief	0 dB	0,80	0,80	0,80	0,80	0,80	0,80	0,80	0,80
15182	Groen van Prinsterersingel 52 Gouda	18,40	-0,16	Relatief	0 dB	0,80	0,80	0,80	0,80	0,80	0,80	0,80	0,80
15184	15183_Hanzeweg Gouda	26,20	-1,62	Relatief	0 dB	0,80	0,80	0,80	0,80	0,80	0,80	0,80	0,80
15185	Moerbeistraat 43 Gouda	8,30	-1,09	Relatief	0 dB	0,80	0,80	0,80	0,80	0,80	0,80	0,80	0,80
15186	Moerbeistraat 41 Gouda	8,40	-1,09	Relatief	0 dB	0,80	0,80	0,80	0,80	0,80	0,80	0,80	0,80
15187	Moerbeistraat 39 Gouda	8,40	-1,09	Relatief	0 dB	0,80	0,80	0,80	0,80	0,80	0,80	0,80	0,80
15188	Kampenringweg 43 Gouda	17,80	-1,63	Relatief	0 dB	0,80	0,80	0,80	0,80	0,80	0,80	0,80	0,80
15189	Clematislaan 9 Gouda	9,00	-0,26	Relatief	0 dB	0,80	0,80	0,80	0,80	0,80	0,80	0,80	0,80
15190	Clematislaan 11 Gouda	9,00	-0,26	Relatief	0 dB	0,80	0,80	0,80	0,80	0,80	0,80	0,80	0,80
15191	Clematislaan 13 Gouda	9,10	-0,26	Relatief	0 dB	0,80	0,80	0,80	0,80	0,80	0,80	0,80	0,80
15192	Clematislaan 15 Gouda	9,00	-0,26	Relatief	0 dB	0,80	0,80	0,80	0,80	0,80	0,80	0,80	0,80
15193	Clematislaan 17 Gouda	9,00	-0,25	Relatief	0 dB	0,80	0,80	0,80	0,80	0,80	0,80	0,80	0,80
15194	Clematislaan 19 Gouda	9,00	-0,25	Relatief	0 dB	0,80	0,80	0,80	0,80	0,80	0,80	0,80	0,80
15195	Jasmijnlaan 1 Gouda	8,40	-0,78	Relatief	0 dB	0,80	0,80	0,80	0,80	0,80	0,80	0,80	0,80
15196	Jasmijnlaan 3 Gouda	8,30	-0,78	Relatief	0 dB	0,80	0,80	0,80	0,80	0,80	0,80	0,80	0,80
15197	Jasmijnlaan 5 Gouda	8,30	-0,80	Relatief	0 dB	0,80	0,80	0,80	0,80	0,80	0,80	0,80	0,80
15198	Jasmijnlaan 7 Gouda	8,20	-0,82	Relatief	0 dB	0,80	0,80	0,80	0,80	0,80	0,80	0,80	0,80
15199	Vogelkersgaarde 17 Gouda	9,70	-1,15	Relatief	0 dB	0,80	0,80	0,80	0,80	0,80	0,80	0,80	0,80
15200	Gloucesterstraat 26 Gouda	8,80	-0,01	Relatief	0 dB	0,80	0,80	0,80	0,80	0,80	0,80	0,80	0,80
15201	Gloucesterstraat 28 Gouda	9,40	-0,01	Relatief	0 dB	0,80	0,80	0,80	0,80	0,80	0,80	0,80	0,80
15202	Gloucesterstraat 30 Gouda	10,20	-0,03	Relatief	0 dB	0,80	0,80	0,80	0,80	0,80	0,80	0,80	0,80
15203	Gloucesterstraat 32 Gouda	8,90	-0,07	Relatief	0 dB	0,80	0,80	0,80	0,80	0,80	0,80	0,80	0,80
15204	Gloucesterstraat 34 Gouda	9,70	-0,09	Relatief	0 dB	0,80	0,80	0,80	0,80	0,80	0,80	0,80	0,80
15205	Gloucesterstraat 36 Gouda	9,50	-0,13	Relatief	0 dB	0,80	0,80	0,80	0,80	0,80	0,80	0,80	0,80
15206	Gloucesterstraat 38 Gouda	9,20	-0,14	Relatief	0 dB	0,80	0,80	0,80	0,80	0,80	0,80	0,80	0,80
15207	Gloucesterstraat 40 Gouda	8,90	-0,18	Relatief	0 dB	0,80	0,80	0,80	0,80	0,80	0,80	0,80	0,80
15208	Gloucesterstraat 42 Gouda	9,10	-0,20	Relatief	0 dB	0,80	0,80	0,80	0,80	0,80	0,80	0,80	0,80
15209	Gloucesterstraat 44 Gouda	9,40	-0,23	Relatief	0 dB	0,80	0,80	0,80	0,80	0,80	0,80	0,80	0,80
15210	Gloucesterstraat 46 Gouda	10,00	-0,25	Relatief	0 dB	0,80	0,80	0,80	0,80	0,80	0,80	0,80	0,80
15211	Gloucesterstraat 48 Gouda	9,40	-0,29	Relatief	0 dB	0,80	0,80	0,80	0,80	0,80	0,80	0,80	0,80
15212	Moerbeistraat 32 Gouda	8,70	-1,08	Relatief	0 dB	0,80	0,80	0,80	0,80	0,80	0,80	0,80	0,80
15213	Moerbeistraat 30 Gouda	8,50	-1,08	Relatief	0 dB	0,80	0,80	0,80	0,80	0,80	0,80	0,80	0,80
15214	Moerbeistraat 28 Gouda	8,50	-1,09	Relatief	0 dB	0,80	0,80	0,80	0,80	0,80	0,80	0,80	0,80
15215	Moerbeistraat 26 Gouda	8,40	-1,10	Relatief	0 dB	0,80	0,80	0,80	0,80	0,80	0,80	0,80	0,80
15216	Kongsbergstraat 47 Gouda	9,50	-0,40	Relatief	0 dB	0,80	0,80	0,80	0,80	0,80	0,80	0,80	0,80
15217	Kongsbergstraat 45 Gouda	9,60	-0,36	Relatief	0 dB	0,80	0,80	0,80	0,80	0,80	0,80	0,80	0,80
15218	Kongsbergstraat 43 Gouda	9,00	-0,34	Relatief	0 dB	0,80	0,80	0,80	0,80	0,80	0,80	0,80	0,80
15219	Kongsbergstraat 41 Gouda	10,60	-0,31	Relatief	0 dB	0,80	0,80	0,80	0,80	0,80	0,80	0,80	0,80
15220	Kongsbergstraat 39 Gouda	9,20	-0,29	Relatief	0 dB	0,80	0,80	0,80	0,80	0,80	0,80	0,80	0,80
15221	Kongsbergstraat 37 Gouda	8,90	-0,26	Relatief	0 dB	0,80	0,80	0,80	0,80	0,80	0,80	0,80	0,80
15222	Kongsbergstraat 35 Gouda	9,50	-0,24	Relatief	0 dB	0,80	0,80	0,80	0,80	0,80	0,80	0,80	0,80
15223	Kongsbergstraat 33 Gouda	9,30	-0,21	Relatief	0 dB	0,80	0,80	0,80	0,80	0,80	0,80	0,80	0,80
15224	Kongsbergstraat 31 Gouda	9,40	-0,19	Relatief	0 dB	0,80	0,80	0,80	0,80	0,80	0,80	0,80	0,80
15225	Kongsbergstraat 29 Gouda	9,40	-0,16	Relatief	0 dB	0,80	0,80	0,80	0,80	0,80	0,80	0,80	0,80
15226	Lindelaan 12 Gouda	8,80	-1,16	Relatief	0 dB	0,80	0,80	0,80	0,80	0,80	0,80	0,80	0,80
15227	Lindelaan 10 Gouda	8,60	-1,16	Relatief	0 dB	0,80	0,80	0,80	0,80	0,80	0,80	0,80	0,80
15228	Lindelaan 8 Gouda	8,70	-1,17	Relatief	0 dB	0,80	0,80	0,80	0,80	0,80	0,80	0,80	0,80
15229	Lindelaan 6 Gouda	8,70	-1,17	Relatief	0 dB	0,80	0,80	0,80	0,80	0,80	0,80	0,80	0,80
15230	Lindelaan 4 Gouda	8,70	-1,18	Relatief	0 dB	0,80	0,80	0,80	0,80	0,80	0,80	0,80	0,80
15231	Lindelaan 2 Gouda	8,80	-1,19	Relatief	0 dB	0,80	0,80	0,80	0,80	0,80	0,80	0,80	0,80
15232	Kalmoesgaarde 16 Gouda	9,80	-1,47	Relatief	0 dB	0,80	0,80	0,80	0,80	0,80	0,80	0,80	0,80
15233	Kalmoesgaarde 14 Gouda	9,60	-1,47	Relatief	0 dB	0,80	0,80	0,80	0,80	0,80	0,80	0,80	0,80
15234	Kalmoesgaarde 12 Gouda	9,70	-1,45	Relatief	0 dB	0,80	0,80	0,80	0,80	0,80	0,80	0,80	0,80
15235	Kalmoesgaarde 10 Gouda	9,80	-1,44	Relatief	0 dB	0,80	0,80	0,80	0,80	0,80	0,80	0,80	0,80
15236	Kalmoesgaarde 8 Gouda	9,80	-1,42	Relatief	0 dB	0,80	0,80	0,80	0,80	0,80	0,80	0,80	0,80
15237	Kalmoesgaarde 6 Gouda	9,70	-1,41	Relatief	0 dB	0,80	0,80	0,80	0,80	0,80	0,80	0,80	0,80
15238	Kalmoesgaarde 4 Gouda	9,70	-1,39	Relatief	0 dB	0,80	0,80	0,80	0,80	0,80	0,80	0,80	0,80
15239	Kalmoesgaarde 2 Gouda	9,80	-1,37	Relatief	0 dB	0,80	0,80	0,80	0,80	0,80	0,80	0,80	0,80
15240	Waterruit 17 Gouda	8,50	-0,07	Relatief	0 dB	0,80	0,80	0,80	0,80	0,80	0,80	0,80	0,80
15241	Waterruit 19 Gouda	8,80	-0,11	Relatief	0 dB	0,80	0,80	0,80	0,80	0,80	0,80	0,80	0,80
15242	Pijnboomweg 39 Gouda	8,50	-1,57	Relatief	0 dB	0,80	0,80	0,80	0,80	0,80	0,80	0,80	0,80
15243	Pijnboomweg 37 Gouda	8,00	-1,57	Relatief	0 dB	0,80	0,80	0,80	0,80	0,80	0,80	0,80	0,80
15244	Pijnboomweg 35 Gouda	8,00	-1,58	Relatief	0 dB	0,80	0,80	0,80	0,80	0,80	0,80	0,80	0,80
15245	Pijnboomweg 33 Gouda	8,20	-1,59	Relatief	0 dB	0,80	0,80	0,80	0,80	0,80	0,80	0,80	0,80
15246	Woudestein 41 Gouda	8,70	-0,49	Relatief	0 dB	0,80	0,80	0,80	0,80	0,80	0,80	0,80	0,80
15247	Woudestein 43 Gouda	8,70	-0,49	Relatief	0 dB	0,80	0,80	0,80	0,80	0,80	0,80	0,80	0,80
15248	Woudestein 45 Gouda	8,50	-0,50	Relatief	0 dB	0,80	0,80	0,80	0,80	0,80	0,80	0,80	0,80
15249	Woudestein 47 Gouda	8,70	-0,50	Relatief	0 dB	0,80	0,80	0,80	0,80	0,80	0,80	0,80	0,80
15250	Palenstein 20a Gouda	3,40	-0,97	Relatief	0 dB	0,80	0,80	0,80	0,80	0,80	0,80	0,80	0,80
15251	Waterruit 44 Gouda	7,20	-0,17	Relatief	0 dB	0,80	0,80	0,80	0,80	0,80	0,80	0,80	0,80
15252	Waterruit 42 Gouda	7,00	-0,17	Relatief	0 dB	0,80	0,80	0,80	0,80	0,80	0,80	0,80	0,80
15253	Waterruit 21 Gouda	8,80	-0,25	Relatief	0 dB	0,80	0,80	0,80	0,80	0,80	0,80	0,80	0,80
15254	Waterruit 23 Gouda	8,80	-0,25	Relatief	0 dB	0,80	0,80	0,80	0,80	0,80	0,80	0,80	0,80
15255	Waterruit 25 Gouda	8,80	-0,28	Relatief	0 dB	0,80	0,80	0,80	0,80	0,80	0,80	0,80	0,80

Model: 2023 wegverkeer incl. Rijksweg
Groep: (hoofdgroep)
Lijst van Gebouwen, voor rekenmethode Wegverkeerslawaai - RMG-2012, wegverkeer

Naam	Omschr.	Hoogte	Maaiveld	Hdef.	Cp	Refl. 63	Refl. 125	Refl. 250	Refl. 500	Refl. 1k	Refl. 2k	Refl. 4k	Refl. 8k
15256	Waterkers 39 Gouda	7,10	-0,33	Relatief	0 dB	0,80	0,80	0,80	0,80	0,80	0,80	0,80	0,80
15257	Waterkers 37 Gouda	7,70	-0,33	Relatief	0 dB	0,80	0,80	0,80	0,80	0,80	0,80	0,80	0,80
15258	Waterkers 35 Gouda	7,10	-0,34	Relatief	0 dB	0,80	0,80	0,80	0,80	0,80	0,80	0,80	0,80
15259	Waterkers 33 Gouda	7,10	-0,27	Relatief	0 dB	0,80	0,80	0,80	0,80	0,80	0,80	0,80	0,80
15260	Waterruit 27 Gouda	8,70	-0,36	Relatief	0 dB	0,80	0,80	0,80	0,80	0,80	0,80	0,80	0,80
15261	Waterruit 29 Gouda	8,60	-0,38	Relatief	0 dB	0,80	0,80	0,80	0,80	0,80	0,80	0,80	0,80
15262	Coniferensingel 45 Gouda	8,50	-1,50	Relatief	0 dB	0,80	0,80	0,80	0,80	0,80	0,80	0,80	0,80
15263	Coniferensingel 43 Gouda	8,00	-1,50	Relatief	0 dB	0,80	0,80	0,80	0,80	0,80	0,80	0,80	0,80
15264	Coniferensingel 41 Gouda	7,90	-1,49	Relatief	0 dB	0,80	0,80	0,80	0,80	0,80	0,80	0,80	0,80
15265	Coniferensingel 39 Gouda	8,40	-1,48	Relatief	0 dB	0,80	0,80	0,80	0,80	0,80	0,80	0,80	0,80
15266	Bloemendaalseweg 65a Gouda	9,20	0,12	Relatief	0 dB	0,80	0,80	0,80	0,80	0,80	0,80	0,80	0,80
15267	Kornoeljelaan 15 Gouda	9,10	-0,44	Relatief	0 dB	0,80	0,80	0,80	0,80	0,80	0,80	0,80	0,80
15268	Kornoeljelaan 13 Gouda	9,00	-0,41	Relatief	0 dB	0,80	0,80	0,80	0,80	0,80	0,80	0,80	0,80
15269	Kornoeljelaan 11 Gouda	9,00	-0,36	Relatief	0 dB	0,80	0,80	0,80	0,80	0,80	0,80	0,80	0,80
15270	Kornoeljelaan 9 Gouda	9,40	-0,34	Relatief	0 dB	0,80	0,80	0,80	0,80	0,80	0,80	0,80	0,80
15271	Kornoeljelaan 7 Gouda	9,20	-0,29	Relatief	0 dB	0,80	0,80	0,80	0,80	0,80	0,80	0,80	0,80
15272	Kornoeljelaan 5 Gouda	9,10	-0,27	Relatief	0 dB	0,80	0,80	0,80	0,80	0,80	0,80	0,80	0,80
15273	Kornoeljelaan 3 Gouda	9,10	-0,22	Relatief	0 dB	0,80	0,80	0,80	0,80	0,80	0,80	0,80	0,80
15274	Kornoeljelaan 1 Gouda	9,40	-0,21	Relatief	0 dB	0,80	0,80	0,80	0,80	0,80	0,80	0,80	0,80
15275	Zesde Heesterhof 1 Gouda	3,20	-0,96	Relatief	0 dB	0,80	0,80	0,80	0,80	0,80	0,80	0,80	0,80
15276	Weegbreegaarde 2 Gouda	9,40	-1,04	Relatief	0 dB	0,80	0,80	0,80	0,80	0,80	0,80	0,80	0,80
15277	Weegbreegaarde 4 Gouda	9,50	-1,04	Relatief	0 dB	0,80	0,80	0,80	0,80	0,80	0,80	0,80	0,80
15278	Weegbreegaarde 6 Gouda	9,70	-1,04	Relatief	0 dB	0,80	0,80	0,80	0,80	0,80	0,80	0,80	0,80
15279	Weegbreegaarde 8 Gouda	9,50	-1,06	Relatief	0 dB	0,80	0,80	0,80	0,80	0,80	0,80	0,80	0,80
15280	Weegbreegaarde 10 Gouda	9,50	-1,06	Relatief	0 dB	0,80	0,80	0,80	0,80	0,80	0,80	0,80	0,80
15281	Weegbreegaarde 12 Gouda	9,40	-1,07	Relatief	0 dB	0,80	0,80	0,80	0,80	0,80	0,80	0,80	0,80
15282	Weegbreegaarde 14 Gouda	9,60	-1,07	Relatief	0 dB	0,80	0,80	0,80	0,80	0,80	0,80	0,80	0,80
15283	Weegbreegaarde 16 Gouda	9,60	-1,08	Relatief	0 dB	0,80	0,80	0,80	0,80	0,80	0,80	0,80	0,80
15284	Geraniumstraat 34 Gouda	8,60	-1,63	Relatief	0 dB	0,80	0,80	0,80	0,80	0,80	0,80	0,80	0,80
15285	Geraniumstraat 36 Gouda	8,70	-1,63	Relatief	0 dB	0,80	0,80	0,80	0,80	0,80	0,80	0,80	0,80
15286	Geraniumstraat 38 Gouda	8,60	-1,64	Relatief	0 dB	0,80	0,80	0,80	0,80	0,80	0,80	0,80	0,80
15287	Geraniumstraat 40 Gouda	8,60	-1,65	Relatief	0 dB	0,80	0,80	0,80	0,80	0,80	0,80	0,80	0,80
15288	Geraniumstraat 42 Gouda	8,60	-1,66	Relatief	0 dB	0,80	0,80	0,80	0,80	0,80	0,80	0,80	0,80
15289	Geraniumstraat 44 Gouda	8,80	-1,67	Relatief	0 dB	0,80	0,80	0,80	0,80	0,80	0,80	0,80	0,80
15290	Geraniumstraat 46 Gouda	8,80	-1,68	Relatief	0 dB	0,80	0,80	0,80	0,80	0,80	0,80	0,80	0,80
15291	Geraniumstraat 48 Gouda	8,60	-1,68	Relatief	0 dB	0,80	0,80	0,80	0,80	0,80	0,80	0,80	0,80
15292	Beemdgras 18 Gouda	7,40	-0,58	Relatief	0 dB	0,80	0,80	0,80	0,80	0,80	0,80	0,80	0,80
15293	Beemdgras 20 Gouda	7,70	-0,56	Relatief	0 dB	0,80	0,80	0,80	0,80	0,80	0,80	0,80	0,80
15294	Beemdgras 22 Gouda	7,70	-0,61	Relatief	0 dB	0,80	0,80	0,80	0,80	0,80	0,80	0,80	0,80
15295	Beemdgras 24 Gouda	7,50	-0,67	Relatief	0 dB	0,80	0,80	0,80	0,80	0,80	0,80	0,80	0,80
15296	Crocuspad 7 Gouda	9,40	-1,84	Relatief	0 dB	0,80	0,80	0,80	0,80	0,80	0,80	0,80	0,80
15297	Crocuspad 5 Gouda	9,00	-1,84	Relatief	0 dB	0,80	0,80	0,80	0,80	0,80	0,80	0,80	0,80
15298	Crocuspad 3 Gouda	5,80	-1,87	Relatief	0 dB	0,80	0,80	0,80	0,80	0,80	0,80	0,80	0,80
15299	Crocuspad 1 Gouda	6,10	-1,90	Relatief	0 dB	0,80	0,80	0,80	0,80	0,80	0,80	0,80	0,80
15300	Boerensloot 14 Gouda	8,90	-0,40	Relatief	0 dB	0,80	0,80	0,80	0,80	0,80	0,80	0,80	0,80
15301	Boerensloot 13 Gouda	9,10	-0,40	Relatief	0 dB	0,80	0,80	0,80	0,80	0,80	0,80	0,80	0,80
15302	Boerensloot 12 Gouda	9,10	-0,35	Relatief	0 dB	0,80	0,80	0,80	0,80	0,80	0,80	0,80	0,80
15303	Boerensloot 11 Gouda	8,60	-0,34	Relatief	0 dB	0,80	0,80	0,80	0,80	0,80	0,80	0,80	0,80
15304	Boerensloot 10 Gouda	9,10	-0,34	Relatief	0 dB	0,80	0,80	0,80	0,80	0,80	0,80	0,80	0,80
15305	Boerensloot 9 Gouda	8,70	-0,36	Relatief	0 dB	0,80	0,80	0,80	0,80	0,80	0,80	0,80	0,80
15306	Boerensloot 8 Gouda	8,70	-0,40	Relatief	0 dB	0,80	0,80	0,80	0,80	0,80	0,80	0,80	0,80
15307	Brittenburg 48 Gouda	6,00	-0,89	Relatief	0 dB	0,80	0,80	0,80	0,80	0,80	0,80	0,80	0,80
15308	Brittenburg 46 Gouda	5,80	-0,89	Relatief	0 dB	0,80	0,80	0,80	0,80	0,80	0,80	0,80	0,80
15309	Brittenburg 44 Gouda	5,70	-0,89	Relatief	0 dB	0,80	0,80	0,80	0,80	0,80	0,80	0,80	0,80
15310	Brittenburg 42 Gouda	5,70	-0,90	Relatief	0 dB	0,80	0,80	0,80	0,80	0,80	0,80	0,80	0,80
15311	Brittenburg 40 Gouda	5,80	-0,90	Relatief	0 dB	0,80	0,80	0,80	0,80	0,80	0,80	0,80	0,80
15312	Brittenburg 38 Gouda	6,00	-0,90	Relatief	0 dB	0,80	0,80	0,80	0,80	0,80	0,80	0,80	0,80
15313	Brittenburg 36 Gouda	5,90	-0,91	Relatief	0 dB	0,80	0,80	0,80	0,80	0,80	0,80	0,80	0,80
15314	Brittenburg 34 Gouda	5,90	-0,91	Relatief	0 dB	0,80	0,80	0,80	0,80	0,80	0,80	0,80	0,80
15315	Veenzoom 131 Gouda	9,10	-0,16	Relatief	0 dB	0,80	0,80	0,80	0,80	0,80	0,80	0,80	0,80
15316	Veenzoom 129 Gouda	9,30	-0,16	Relatief	0 dB	0,80	0,80	0,80	0,80	0,80	0,80	0,80	0,80
15317	Veenzoom 127 Gouda	9,40	-0,15	Relatief	0 dB	0,80	0,80	0,80	0,80	0,80	0,80	0,80	0,80
15318	Veenzoom 125 Gouda	9,40	-0,15	Relatief	0 dB	0,80	0,80	0,80	0,80	0,80	0,80	0,80	0,80
15319	Struisgras 14 Gouda	9,00	-0,58	Relatief	0 dB	0,80	0,80	0,80	0,80	0,80	0,80	0,80	0,80
15320	Struisgras 16 Gouda	8,70	-0,58	Relatief	0 dB	0,80	0,80	0,80	0,80	0,80	0,80	0,80	0,80
15321	Struisgras 18 Gouda	8,50	-0,59	Relatief	0 dB	0,80	0,80	0,80	0,80	0,80	0,80	0,80	0,80
15322	Struisgras 20 Gouda	8,60	-0,61	Relatief	0 dB	0,80	0,80	0,80	0,80	0,80	0,80	0,80	0,80
15323	Kamgras 22 Gouda	7,30	-0,54	Relatief	0 dB	0,80	0,80	0,80	0,80	0,80	0,80	0,80	0,80
15324	Kamgras 24 Gouda	7,00	-0,60	Relatief	0 dB	0,80	0,80	0,80	0,80	0,80	0,80	0,80	0,80
15325	Kamgras 26 Gouda	7,70	-0,63	Relatief	0 dB	0,80	0,80	0,80	0,80	0,80	0,80	0,80	0,80
15326	Kamgras 28 Gouda	7,80	-0,66	Relatief	0 dB	0,80	0,80	0,80	0,80	0,80	0,80	0,80	0,80
15327	Beemdgras 21 Gouda	7,40	-0,75	Relatief	0 dB	0,80	0,80	0,80	0,80	0,80	0,80	0,80	0,80
15328	Beemdgras 23 Gouda	7,00	-0,75	Relatief	0 dB	0,80	0,80	0,80	0,80	0,80	0,80	0,80	0,80
15329	Beemdgras 25 Gouda	7,20	-0,75	Relatief	0 dB	0,80	0,80	0,80	0,80	0,80	0,80	0,80	0,80
15330	Beemdgras 27 Gouda	7,90	-0,76	Relatief	0 dB	0,80	0,80	0,80	0,80	0,80	0,80	0,80	0,80
15331	Sparreweg 19 Gouda	8,40	-1,71	Relatief	0 dB	0,80	0,80	0,80	0,80	0,80	0,80	0,80	0,80
15332	Sparreweg 17 Gouda	8,60	-1,72	Relatief	0 dB	0,80	0,80	0,80	0,80	0,80	0,80	0,80	0,80
15333	Pijnboomweg 16 Gouda	8,40	-1,51	Relatief	0 dB	0,80	0,80	0,80	0,80	0,80	0,80	0,80	0,80
15334	Pijnboomweg 14 Gouda	8,50	-1,51	Relatief	0 dB	0,80	0,80	0,80	0,80	0,80	0,80	0,80	0,80
15335	Pijnboomweg 12 Gouda	8,40	-1,50	Relatief	0 dB	0,80	0,80	0,80	0,80	0,80	0,80	0,80	0,80
15336	Pijnboomweg 10 Gouda	8,70	-1,48	Relatief	0 dB	0,80	0,80	0,80	0,80	0,80	0,80	0,80	0,80
15337	Bloemendaalseweg 43c Gouda	7,10	-0,57	Relatief	0 dB	0,80	0,80	0,80	0,80	0,80	0,80	0,80	0,80
15338	Gravestein 39 Gouda	8,50	-1,02	Relatief	0 dB	0,80	0,80	0,80	0,80	0,80	0,80	0,80	0,80
15339	Gravestein 37 Gouda	9,20	-1,02	Relatief	0 dB	0,80	0,80	0,80	0,80	0,80	0,80	0,80	0,80
15340	Gravestein 35 Gouda	8,60	-1,03	Relatief	0 dB	0,80	0,80	0,80	0,80	0,80	0,80	0,80	0,80
15341	Gravestein 33 Gouda	8,60	-1,03	Relatief	0 dB	0,80	0,80	0,80	0,80	0,80	0,80	0,80	0,80
15342	Waterlelie 25 Gouda	8,50	-0,22	Relatief	0 dB	0,80	0,80	0,80	0,80	0,80	0,80	0,80	0,80
15343	Waterlelie 27 Gouda	8,40	-0,22	Relatief	0 dB	0,80	0,80	0,80	0,80	0,80	0,80	0,80	0,80
15344	Waterlelie 29 Gouda	8,40	-0,24	Relatief	0 dB	0,80	0,80	0,80	0,80	0,80	0,80	0,80	0,80
15345	Waterlelie 31 Gouda	8,60	-0,26	Relatief	0 dB	0,80	0,80	0,80	0,80	0,80	0,80	0,80	0,80
15346	Geen verblijfsobject	3,00	-1,66	Relatief	0 dB	0,80	0,80	0,80	0,80	0,80	0,80	0,80	0,80
15347	Albrechtsveld 34 Gouda	9,60	0,08	Relatief	0 dB	0,80	0,80	0,80	0,80	0,80	0,80	0,80	0,80
15348	Albrechtsveld 35 Gouda	9,60	0,08	Relatief	0 dB	0,80	0,80	0,80	0,80	0,80	0,80	0,80	0,80
15349	Albrechtsveld 36 Gouda	9,30	0,07	Relatief	0 dB	0,80	0,80	0,80	0,80	0,80	0,80	0,80	0,80
15351	15350_Haastenburg Gouda	12,00	-0,60	Relatief	0 dB	0,80	0,80	0,80	0,80	0,80	0,80	0,80	0,80
15352	Albrechtsveld 9 Gouda	9,50	0,22	Relatief	0 dB	0,80	0,80	0,80	0,80	0,80	0,80	0,80	0,80
15353	Albrechtsveld 8 Gouda	9,60	0,22	Relatief	0 dB	0,80	0,80	0,80	0,80	0,80	0,80	0,80	0,80
15354	Albrechtsveld 7 Gouda	9,40	0,22	Relatief	0 dB	0,80	0,80	0,80	0,80	0,80	0,80	0,80	0,80
15355	Albrechtsveld 6 Gouda	9,50	0,19	Relatief	0 dB	0,80	0,80	0,80	0,80	0,80	0,80	0,80	0,80
15356	Albrechtsveld 5 Gouda	9,50	0,21	Relatief	0 dB	0,80	0,80	0,80	0,80	0,80	0,80	0,80	0,80

Model: 2023 wegverkeer incl. Rijksweg
Groep: (hoofdgroep)
Lijst van Gebouwen, voor rekenmethode Wegverkeerslawaai - RMG-2012, wegverkeer

Naam	Omschr.	Hoogte	Maaiveld	Hdef.	Cp	Refl. 63	Refl. 125	Refl. 250	Refl. 500	Refl. 1k	Refl. 2k	Refl. 4k	Refl. 8k
15357	Albrechtsveld 4 Gouda	9,40	0,22	Relatief	0 dB	0,80	0,80	0,80	0,80	0,80	0,80	0,80	0,80
15358	Albrechtsveld 3 Gouda	9,50	0,22	Relatief	0 dB	0,80	0,80	0,80	0,80	0,80	0,80	0,80	0,80
15359	Albrechtsveld 2 Gouda	9,50	0,22	Relatief	0 dB	0,80	0,80	0,80	0,80	0,80	0,80	0,80	0,80
15360	Albrechtsveld 1 Gouda	9,50	0,21	Relatief	0 dB	0,80	0,80	0,80	0,80	0,80	0,80	0,80	0,80
15361	Bodegraafsestraatweg 101 Gouda	10,30	-0,71	Relatief	0 dB	0,80	0,80	0,80	0,80	0,80	0,80	0,80	0,80
15362	Waterlelie 46 Gouda	7,00	-0,35	Relatief	0 dB	0,80	0,80	0,80	0,80	0,80	0,80	0,80	0,80
15363	Gravestein 62 Gouda	8,90	-1,08	Relatief	0 dB	0,80	0,80	0,80	0,80	0,80	0,80	0,80	0,80
15364	Gravestein 60 Gouda	8,80	-1,07	Relatief	0 dB	0,80	0,80	0,80	0,80	0,80	0,80	0,80	0,80
15365	Gravestein 58 Gouda	8,90	-1,07	Relatief	0 dB	0,80	0,80	0,80	0,80	0,80	0,80	0,80	0,80
15366	Gravestein 80 Gouda	8,80	-1,10	Relatief	0 dB	0,80	0,80	0,80	0,80	0,80	0,80	0,80	0,80
15367	Gravestein 78 Gouda	8,50	-1,10	Relatief	0 dB	0,80	0,80	0,80	0,80	0,80	0,80	0,80	0,80
15368	Gravestein 76 Gouda	8,70	-1,10	Relatief	0 dB	0,80	0,80	0,80	0,80	0,80	0,80	0,80	0,80
15369	Gravestein 74 Gouda	8,80	-1,10	Relatief	0 dB	0,80	0,80	0,80	0,80	0,80	0,80	0,80	0,80
15370	Elzepad 1 Gouda	8,00	-1,68	Relatief	0 dB	0,80	0,80	0,80	0,80	0,80	0,80	0,80	0,80
15371	Elzepad 3 Gouda	6,00	-1,68	Relatief	0 dB	0,80	0,80	0,80	0,80	0,80	0,80	0,80	0,80
15372	Elzepad 5 Gouda	5,90	-1,68	Relatief	0 dB	0,80	0,80	0,80	0,80	0,80	0,80	0,80	0,80
15373	Elzepad 7 Gouda	6,00	-1,68	Relatief	0 dB	0,80	0,80	0,80	0,80	0,80	0,80	0,80	0,80
15374	Elzepad 9 Gouda	11,30	-1,68	Relatief	0 dB	0,80	0,80	0,80	0,80	0,80	0,80	0,80	0,80
15375	Waterlelie 59 Gouda	7,40	-0,36	Relatief	0 dB	0,80	0,80	0,80	0,80	0,80	0,80	0,80	0,80
15376	Waterlelie 57 Gouda	7,10	-0,31	Relatief	0 dB	0,80	0,80	0,80	0,80	0,80	0,80	0,80	0,80
15377	Waterlelie 55 Gouda	7,40	-0,32	Relatief	0 dB	0,80	0,80	0,80	0,80	0,80	0,80	0,80	0,80
15378	Waterlelie 53 Gouda	7,30	-0,34	Relatief	0 dB	0,80	0,80	0,80	0,80	0,80	0,80	0,80	0,80
15379	Leliepad 12 Gouda	5,90	-1,53	Relatief	0 dB	0,80	0,80	0,80	0,80	0,80	0,80	0,80	0,80
15380	Leliepad 10 Gouda	5,90	-1,53	Relatief	0 dB	0,80	0,80	0,80	0,80	0,80	0,80	0,80	0,80
15381	Leliepad 8 Gouda	6,00	-1,54	Relatief	0 dB	0,80	0,80	0,80	0,80	0,80	0,80	0,80	0,80
15382	Leliepad 6 Gouda	6,00	-1,53	Relatief	0 dB	0,80	0,80	0,80	0,80	0,80	0,80	0,80	0,80
15383	Leliepad 14 Gouda	5,80	-1,54	Relatief	0 dB	0,80	0,80	0,80	0,80	0,80	0,80	0,80	0,80
15384	Leliepad 4 Gouda	6,10	-1,53	Relatief	0 dB	0,80	0,80	0,80	0,80	0,80	0,80	0,80	0,80
15385	Leliepad 16 Gouda	5,70	-1,54	Relatief	0 dB	0,80	0,80	0,80	0,80	0,80	0,80	0,80	0,80
15386	Leliepad 2 Gouda	6,10	-1,53	Relatief	0 dB	0,80	0,80	0,80	0,80	0,80	0,80	0,80	0,80
15387	Leliepad 18 Gouda	8,60	-1,54	Relatief	0 dB	0,80	0,80	0,80	0,80	0,80	0,80	0,80	0,80
15388	Leliepad 20 Gouda	9,40	-1,55	Relatief	0 dB	0,80	0,80	0,80	0,80	0,80	0,80	0,80	0,80
15389	Leliepad 22 Gouda	9,00	-1,55	Relatief	0 dB	0,80	0,80	0,80	0,80	0,80	0,80	0,80	0,80
15390	Leliepad 24 Gouda	9,20	-1,55	Relatief	0 dB	0,80	0,80	0,80	0,80	0,80	0,80	0,80	0,80
15391	Leliepad 26 Gouda	9,30	-1,56	Relatief	0 dB	0,80	0,80	0,80	0,80	0,80	0,80	0,80	0,80
15392	Brittenburg 32 Gouda	5,90	-0,91	Relatief	0 dB	0,80	0,80	0,80	0,80	0,80	0,80	0,80	0,80
15393	Brittenburg 30 Gouda	5,90	-0,91	Relatief	0 dB	0,80	0,80	0,80	0,80	0,80	0,80	0,80	0,80
15394	Brittenburg 28 Gouda	5,80	-0,92	Relatief	0 dB	0,80	0,80	0,80	0,80	0,80	0,80	0,80	0,80
15395	Brittenburg 26 Gouda	5,80	-0,92	Relatief	0 dB	0,80	0,80	0,80	0,80	0,80	0,80	0,80	0,80
15396	Brittenburg 24 Gouda	5,80	-0,92	Relatief	0 dB	0,80	0,80	0,80	0,80	0,80	0,80	0,80	0,80
15397	Brittenburg 22 Gouda	5,90	-0,93	Relatief	0 dB	0,80	0,80	0,80	0,80	0,80	0,80	0,80	0,80
15398	Beemdgras 28 Gouda	9,90	-0,69	Relatief	0 dB	0,80	0,80	0,80	0,80	0,80	0,80	0,80	0,80
15399	Beemdgras 26 Gouda	9,90	-0,69	Relatief	0 dB	0,80	0,80	0,80	0,80	0,80	0,80	0,80	0,80
15400	Beemdgras 30 Gouda	9,70	-0,71	Relatief	0 dB	0,80	0,80	0,80	0,80	0,80	0,80	0,80	0,80
15401	Beemdgras 32 Gouda	9,70	-0,72	Relatief	0 dB	0,80	0,80	0,80	0,80	0,80	0,80	0,80	0,80
15402	Zwenkgras 1 Gouda	7,50	-0,79	Relatief	0 dB	0,80	0,80	0,80	0,80	0,80	0,80	0,80	0,80
15403	Zwenkgras 3 Gouda	7,60	-0,79	Relatief	0 dB	0,80	0,80	0,80	0,80	0,80	0,80	0,80	0,80
15404	Zwenkgras 5 Gouda	7,10	-0,80	Relatief	0 dB	0,80	0,80	0,80	0,80	0,80	0,80	0,80	0,80
15405	Zwenkgras 7 Gouda	7,10	-0,81	Relatief	0 dB	0,80	0,80	0,80	0,80	0,80	0,80	0,80	0,80
15406	Zwenkgras 9 Gouda	7,40	-0,82	Relatief	0 dB	0,80	0,80	0,80	0,80	0,80	0,80	0,80	0,80
15407	Zwenkgras 11 Gouda	7,40	-0,82	Relatief	0 dB	0,80	0,80	0,80	0,80	0,80	0,80	0,80	0,80
15408	Ganzenburg 19 Gouda	5,80	-0,94	Relatief	0 dB	0,80	0,80	0,80	0,80	0,80	0,80	0,80	0,80
15409	Ganzenburg 17 Gouda	5,80	-0,94	Relatief	0 dB	0,80	0,80	0,80	0,80	0,80	0,80	0,80	0,80
15410	Ganzenburg 15 Gouda	5,80	-0,94	Relatief	0 dB	0,80	0,80	0,80	0,80	0,80	0,80	0,80	0,80
15411	Ganzenburg 13 Gouda	5,80	-0,94	Relatief	0 dB	0,80	0,80	0,80	0,80	0,80	0,80	0,80	0,80
15412	Ganzenburg 11 Gouda	5,80	-0,94	Relatief	0 dB	0,80	0,80	0,80	0,80	0,80	0,80	0,80	0,80
15413	Ganzenburg 9 Gouda	5,90	-0,94	Relatief	0 dB	0,80	0,80	0,80	0,80	0,80	0,80	0,80	0,80
15414	Ganzenburg 7 Gouda	6,00	-0,94	Relatief	0 dB	0,80	0,80	0,80	0,80	0,80	0,80	0,80	0,80
15415	Ganzenburg 5 Gouda	5,90	-0,95	Relatief	0 dB	0,80	0,80	0,80	0,80	0,80	0,80	0,80	0,80
15416	Ganzenburg 3 Gouda	5,90	-0,95	Relatief	0 dB	0,80	0,80	0,80	0,80	0,80	0,80	0,80	0,80
15417	Ganzenburg 1 Gouda	6,00	-0,95	Relatief	0 dB	0,80	0,80	0,80	0,80	0,80	0,80	0,80	0,80
15418	Veenzoom 71 Gouda	9,30	-0,10	Relatief	0 dB	0,80	0,80	0,80	0,80	0,80	0,80	0,80	0,80
15419	Veenzoom 69 Gouda	9,30	-0,10	Relatief	0 dB	0,80	0,80	0,80	0,80	0,80	0,80	0,80	0,80
15420	Veenzoom 67 Gouda	9,00	-0,09	Relatief	0 dB	0,80	0,80	0,80	0,80	0,80	0,80	0,80	0,80
15421	Veenzoom 65 Gouda	9,50	-0,09	Relatief	0 dB	0,80	0,80	0,80	0,80	0,80	0,80	0,80	0,80
15422	Veenzoom 63 Gouda	9,30	-0,08	Relatief	0 dB	0,80	0,80	0,80	0,80	0,80	0,80	0,80	0,80
15423	Veenzoom 61 Gouda	9,90	-0,08	Relatief	0 dB	0,80	0,80	0,80	0,80	0,80	0,80	0,80	0,80
15424	Ruigenburg 20 Gouda	9,80	-1,18	Relatief	0 dB	0,80	0,80	0,80	0,80	0,80	0,80	0,80	0,80
15425	Ruigenburg 22 Gouda	9,90	-1,18	Relatief	0 dB	0,80	0,80	0,80	0,80	0,80	0,80	0,80	0,80
15426	Ruigenburg 24 Gouda	9,90	-1,19	Relatief	0 dB	0,80	0,80	0,80	0,80	0,80	0,80	0,80	0,80
15427	Ruigenburg 26 Gouda	9,80	-1,19	Relatief	0 dB	0,80	0,80	0,80	0,80	0,80	0,80	0,80	0,80
15428	Ruigenburg 28 Gouda	9,80	-1,20	Relatief	0 dB	0,80	0,80	0,80	0,80	0,80	0,80	0,80	0,80
15429	Ruigenburg 30 Gouda	9,60	-1,20	Relatief	0 dB	0,80	0,80	0,80	0,80	0,80	0,80	0,80	0,80
15430	Ruigenburg 32 Gouda	9,80	-1,20	Relatief	0 dB	0,80	0,80	0,80	0,80	0,80	0,80	0,80	0,80
15431	Ruigenburg 34 Gouda	9,80	-1,21	Relatief	0 dB	0,80	0,80	0,80	0,80	0,80	0,80	0,80	0,80
15432	Ruigenburg 36 Gouda	9,80	-1,21	Relatief	0 dB	0,80	0,80	0,80	0,80	0,80	0,80	0,80	0,80
15433	Ruigenburg 38 Gouda	9,80	-1,22	Relatief	0 dB	0,80	0,80	0,80	0,80	0,80	0,80	0,80	0,80
15434	Ruigenburg 40 Gouda	9,70	-1,22	Relatief	0 dB	0,80	0,80	0,80	0,80	0,80	0,80	0,80	0,80
15435	Ruigenburg 42 Gouda	9,70	-1,22	Relatief	0 dB	0,80	0,80	0,80	0,80	0,80	0,80	0,80	0,80
15436	Vlietenburg 48 Gouda	9,80	-1,20	Relatief	0 dB	0,80	0,80	0,80	0,80	0,80	0,80	0,80	0,80
15437	Vlietenburg 50 Gouda	9,80	-1,20	Relatief	0 dB	0,80	0,80	0,80	0,80	0,80	0,80	0,80	0,80
15438	Vlietenburg 52 Gouda	9,80	-1,20	Relatief	0 dB	0,80	0,80	0,80	0,80	0,80	0,80	0,80	0,80
15439	Vlietenburg 54 Gouda	9,70	-1,19	Relatief	0 dB	0,80	0,80	0,80	0,80	0,80	0,80	0,80	0,80
15440	Struisgras 17 Gouda	7,60	-0,63	Relatief	0 dB	0,80	0,80	0,80	0,80	0,80	0,80	0,80	0,80
15441	Struisgras 19 Gouda	7,50	-0,63	Relatief	0 dB	0,80	0,80	0,80	0,80	0,80	0,80	0,80	0,80
15442	Struisgras 21 Gouda	7,10	-0,63	Relatief	0 dB	0,80	0,80	0,80	0,80	0,80	0,80	0,80	0,80
15443	Struisgras 23 Gouda	7,20	-0,63	Relatief	0 dB	0,80	0,80	0,80	0,80	0,80	0,80	0,80	0,80
15444	Waterlelie 48 Gouda	7,30	-0,35	Relatief	0 dB	0,80	0,80	0,80	0,80	0,80	0,80	0,80	0,80
15445	Waterlelie 50 Gouda	7,00	-0,41	Relatief	0 dB	0,80	0,80	0,80	0,80	0,80	0,80	0,80	0,80
15446	Waterlelie 52 Gouda	7,10	-0,39	Relatief	0 dB	0,80	0,80	0,80	0,80	0,80	0,80	0,80	0,80
15447	Waterlelie 54 Gouda	7,00	-0,44	Relatief	0 dB	0,80	0,80	0,80	0,80	0,80	0,80	0,80	0,80
15448	Waterlelie 56 Gouda	7,40	-0,42	Relatief	0 dB	0,80	0,80	0,80	0,80	0,80	0,80	0,80	0,80
15449	Waterruit 31 Gouda	7,50	-0,65	Relatief	0 dB	0,80	0,80	0,80	0,80	0,80	0,80	0,80	0,80
15450	Waterruit 33 Gouda	7,00	-0,65	Relatief	0 dB	0,80	0,80	0,80	0,80	0,80	0,80	0,80	0,80
15451	Waterruit 35 Gouda	7,00	-0,67	Relatief	0 dB	0,80	0,80	0,80	0,80	0,80	0,80	0,80	0,80
15452	Denneweg 15 Gouda	8,90	-1,68	Relatief	0 dB	0,80	0,80	0,80	0,80	0,80	0,80	0,80	0,80
15453	Denneweg 13 Gouda	8,20	-1,68	Relatief	0 dB	0,80	0,80	0,80	0,80	0,80	0,80	0,80	0,80
15454	Denneweg 11 Gouda	8,70	-1,66	Relatief	0 dB	0,80	0,80	0,80	0,80	0,80	0,80	0,80	0,80
15455	Denneweg 9 Gouda	8,40	-1,65	Relatief	0 dB	0,80	0,80	0,80	0,80	0,80	0,80	0,80	0,80
15456	Waterklaver 3 Gouda	7,00	-0,16	Relatief	0 dB	0,80	0,80	0,80	0,80	0,80	0,80	0,80	0,80

Model: 2023 wegverkeer incl. Rijksweg
Groep: (hoofdgroep)
Lijst van Gebouwen, voor rekenmethode Wegverkeerslawaai - RMG-2012, wegverkeer

Naam	Omschr.	Hoogte	Maaiveld	Hdef.	Cp	Refl. 63	Refl. 125	Refl. 250	Refl. 500	Refl. 1k	Refl. 2k	Refl. 4k	Refl. 8k
15457	Waterklaver 1 Gouda	7,10	-0,16	Relatief	0 dB	0,80	0,80	0,80	0,80	0,80	0,80	0,80	0,80
15458	Waterklaver 5 Gouda	6,90	-0,21	Relatief	0 dB	0,80	0,80	0,80	0,80	0,80	0,80	0,80	0,80
15459	Waterklaver 7 Gouda	7,10	-0,25	Relatief	0 dB	0,80	0,80	0,80	0,80	0,80	0,80	0,80	0,80
15460	Waterklaver 11 Gouda	7,90	-0,36	Relatief	0 dB	0,80	0,80	0,80	0,80	0,80	0,80	0,80	0,80
15461	Waterklaver 9 Gouda	7,60	-0,34	Relatief	0 dB	0,80	0,80	0,80	0,80	0,80	0,80	0,80	0,80
15462	Waterklaver 13 Gouda	7,10	-0,42	Relatief	0 dB	0,80	0,80	0,80	0,80	0,80	0,80	0,80	0,80
15463	Waterklaver 15 Gouda	7,50	-0,45	Relatief	0 dB	0,80	0,80	0,80	0,80	0,80	0,80	0,80	0,80
15464	Waterkers 15 Gouda	8,60	-0,31	Relatief	0 dB	0,80	0,80	0,80	0,80	0,80	0,80	0,80	0,80
15465	Waterkers 13 Gouda	8,60	-0,31	Relatief	0 dB	0,80	0,80	0,80	0,80	0,80	0,80	0,80	0,80
15466	Waterkers 11 Gouda	8,60	-0,31	Relatief	0 dB	0,80	0,80	0,80	0,80	0,80	0,80	0,80	0,80
15467	Waterkers 9 Gouda	8,70	-0,31	Relatief	0 dB	0,80	0,80	0,80	0,80	0,80	0,80	0,80	0,80
15468	Akeleistraat 12 Gouda	9,00	-1,51	Relatief	0 dB	0,80	0,80	0,80	0,80	0,80	0,80	0,80	0,80
15469	Akeleistraat 10 Gouda	8,80	-1,51	Relatief	0 dB	0,80	0,80	0,80	0,80	0,80	0,80	0,80	0,80
15470	Akeleistraat 8 Gouda	8,80	-1,51	Relatief	0 dB	0,80	0,80	0,80	0,80	0,80	0,80	0,80	0,80
15471	Akeleistraat 6 Gouda	8,90	-1,50	Relatief	0 dB	0,80	0,80	0,80	0,80	0,80	0,80	0,80	0,80
15472	Akeleistraat 4 Gouda	8,80	-1,50	Relatief	0 dB	0,80	0,80	0,80	0,80	0,80	0,80	0,80	0,80
15473	Akeleistraat 2 Gouda	8,90	-1,50	Relatief	0 dB	0,80	0,80	0,80	0,80	0,80	0,80	0,80	0,80
15474	Waterklaver 19 Gouda	7,30	-0,53	Relatief	0 dB	0,80	0,80	0,80	0,80	0,80	0,80	0,80	0,80
15475	Waterklaver 17 Gouda	7,70	-0,53	Relatief	0 dB	0,80	0,80	0,80	0,80	0,80	0,80	0,80	0,80
15476	Leliepad 28 Gouda	8,40	-1,56	Relatief	0 dB	0,80	0,80	0,80	0,80	0,80	0,80	0,80	0,80
15477	Begoniapad 1 Gouda	8,40	-1,74	Relatief	0 dB	0,80	0,80	0,80	0,80	0,80	0,80	0,80	0,80
15478	Begoniapad 3 Gouda	9,30	-1,74	Relatief	0 dB	0,80	0,80	0,80	0,80	0,80	0,80	0,80	0,80
15479	Begoniapad 5 Gouda	8,40	-1,70	Relatief	0 dB	0,80	0,80	0,80	0,80	0,80	0,80	0,80	0,80
15480	Begoniapad 7 Gouda	6,00	-1,67	Relatief	0 dB	0,80	0,80	0,80	0,80	0,80	0,80	0,80	0,80
15481	Begoniapad 9 Gouda	6,10	-1,64	Relatief	0 dB	0,80	0,80	0,80	0,80	0,80	0,80	0,80	0,80
15482	Begoniapad 11 Gouda	6,00	-1,61	Relatief	0 dB	0,80	0,80	0,80	0,80	0,80	0,80	0,80	0,80
15483	Begoniapad 13 Gouda	8,90	-1,58	Relatief	0 dB	0,80	0,80	0,80	0,80	0,80	0,80	0,80	0,80
15484	Begoniapad 15 Gouda	9,00	-1,54	Relatief	0 dB	0,80	0,80	0,80	0,80	0,80	0,80	0,80	0,80
15485	Begoniapad 17 Gouda	9,30	-1,57	Relatief	0 dB	0,80	0,80	0,80	0,80	0,80	0,80	0,80	0,80
15486	Begoniapad 19 Gouda	7,80	-1,60	Relatief	0 dB	0,80	0,80	0,80	0,80	0,80	0,80	0,80	0,80
15487	Begoniapad 21 Gouda	9,30	-1,63	Relatief	0 dB	0,80	0,80	0,80	0,80	0,80	0,80	0,80	0,80
15488	Begoniapad 23 Gouda	8,00	-1,65	Relatief	0 dB	0,80	0,80	0,80	0,80	0,80	0,80	0,80	0,80
15489	Begoniapad 25 Gouda	5,90	-1,68	Relatief	0 dB	0,80	0,80	0,80	0,80	0,80	0,80	0,80	0,80
15490	Begoniapad 27 Gouda	6,00	-1,71	Relatief	0 dB	0,80	0,80	0,80	0,80	0,80	0,80	0,80	0,80
15491	Begoniapad 29 Gouda	6,00	-1,74	Relatief	0 dB	0,80	0,80	0,80	0,80	0,80	0,80	0,80	0,80
15492	Albrechtsveld 90 Gouda	9,70	-0,12	Relatief	0 dB	0,80	0,80	0,80	0,80	0,80	0,80	0,80	0,80
15493	Albrechtsveld 89 Gouda	9,70	-0,16	Relatief	0 dB	0,80	0,80	0,80	0,80	0,80	0,80	0,80	0,80
15494	Albrechtsveld 88 Gouda	9,70	-0,17	Relatief	0 dB	0,80	0,80	0,80	0,80	0,80	0,80	0,80	0,80
15495	Albrechtsveld 87 Gouda	9,70	-0,18	Relatief	0 dB	0,80	0,80	0,80	0,80	0,80	0,80	0,80	0,80
15497	15496_Hugo de Vrieslaan Gouda	6,10	-1,36	Relatief	0 dB	0,80	0,80	0,80	0,80	0,80	0,80	0,80	0,80
15498	Waterlelie 116 Gouda	8,80	-0,16	Relatief	0 dB	0,80	0,80	0,80	0,80	0,80	0,80	0,80	0,80
15499	Waterlelie 114 Gouda	8,80	-0,16	Relatief	0 dB	0,80	0,80	0,80	0,80	0,80	0,80	0,80	0,80
15500	Waterlelie 112 Gouda	8,70	-0,17	Relatief	0 dB	0,80	0,80	0,80	0,80	0,80	0,80	0,80	0,80
15501	Waterlelie 110 Gouda	8,80	-0,19	Relatief	0 dB	0,80	0,80	0,80	0,80	0,80	0,80	0,80	0,80
15502	Waterlelie 108 Gouda	8,80	-0,20	Relatief	0 dB	0,80	0,80	0,80	0,80	0,80	0,80	0,80	0,80
15503	Waterlelie 106 Gouda	9,20	-0,22	Relatief	0 dB	0,80	0,80	0,80	0,80	0,80	0,80	0,80	0,80
15504	Bloemendaalseweg 41b Gouda	7,40	-1,13	Relatief	0 dB	0,80	0,80	0,80	0,80	0,80	0,80	0,80	0,80
15505	Papaverstraat 1 Gouda	8,80	-1,60	Relatief	0 dB	0,80	0,80	0,80	0,80	0,80	0,80	0,80	0,80
15506	Veenzoom 59 Gouda	9,20	-0,07	Relatief	0 dB	0,80	0,80	0,80	0,80	0,80	0,80	0,80	0,80
15507	Veenzoom 57 Gouda	10,00	-0,07	Relatief	0 dB	0,80	0,80	0,80	0,80	0,80	0,80	0,80	0,80
15508	Veenzoom 55 Gouda	9,30	-0,05	Relatief	0 dB	0,80	0,80	0,80	0,80	0,80	0,80	0,80	0,80
15509	Veenzoom 53 Gouda	9,50	-0,06	Relatief	0 dB	0,80	0,80	0,80	0,80	0,80	0,80	0,80	0,80
15510	Geraniumstraat 33 Gouda	8,80	-1,63	Relatief	0 dB	0,80	0,80	0,80	0,80	0,80	0,80	0,80	0,80
15511	Geraniumstraat 35 Gouda	8,80	-1,63	Relatief	0 dB	0,80	0,80	0,80	0,80	0,80	0,80	0,80	0,80
15512	Geraniumstraat 37 Gouda	8,80	-1,63	Relatief	0 dB	0,80	0,80	0,80	0,80	0,80	0,80	0,80	0,80
15513	Geraniumstraat 39 Gouda	8,70	-1,63	Relatief	0 dB	0,80	0,80	0,80	0,80	0,80	0,80	0,80	0,80
15514	Geraniumstraat 41 Gouda	8,70	-1,66	Relatief	0 dB	0,80	0,80	0,80	0,80	0,80	0,80	0,80	0,80
15515	Geraniumstraat 43 Gouda	8,70	-1,66	Relatief	0 dB	0,80	0,80	0,80	0,80	0,80	0,80	0,80	0,80
15517	15516_Veenzoom Gouda	8,50	0,19	Relatief	0 dB	0,80	0,80	0,80	0,80	0,80	0,80	0,80	0,80
15518	Veenzoom 123 Gouda	9,60	-0,20	Relatief	0 dB	0,80	0,80	0,80	0,80	0,80	0,80	0,80	0,80
15519	Veenzoom 121 Gouda	9,40	-0,20	Relatief	0 dB	0,80	0,80	0,80	0,80	0,80	0,80	0,80	0,80
15520	Veenzoom 119 Gouda	9,50	-0,19	Relatief	0 dB	0,80	0,80	0,80	0,80	0,80	0,80	0,80	0,80
15521	Veenzoom 117 Gouda	9,70	-0,19	Relatief	0 dB	0,80	0,80	0,80	0,80	0,80	0,80	0,80	0,80
15522	Veenzoom 115 Gouda	9,50	-0,18	Relatief	0 dB	0,80	0,80	0,80	0,80	0,80	0,80	0,80	0,80
15523	Veenzoom 113 Gouda	9,30	-0,18	Relatief	0 dB	0,80	0,80	0,80	0,80	0,80	0,80	0,80	0,80
15524	Veenzoom 111 Gouda	9,20	-0,17	Relatief	0 dB	0,80	0,80	0,80	0,80	0,80	0,80	0,80	0,80
15525	Veenzoom 109 Gouda	9,20	-0,17	Relatief	0 dB	0,80	0,80	0,80	0,80	0,80	0,80	0,80	0,80
15526	Veenzoom 107 Gouda	9,30	-0,16	Relatief	0 dB	0,80	0,80	0,80	0,80	0,80	0,80	0,80	0,80
15527	Veenzoom 105 Gouda	9,30	-0,15	Relatief	0 dB	0,80	0,80	0,80	0,80	0,80	0,80	0,80	0,80
15528	Papaverstraat 31a Gouda	3,30	-1,65	Relatief	0 dB	0,80	0,80	0,80	0,80	0,80	0,80	0,80	0,80
15529	Papaverstraat 33 Gouda	8,90	-1,65	Relatief	0 dB	0,80	0,80	0,80	0,80	0,80	0,80	0,80	0,80
15530	Taxusweg 22 Gouda	8,30	-1,38	Relatief	0 dB	0,80	0,80	0,80	0,80	0,80	0,80	0,80	0,80
15531	Taxusweg 20 Gouda	8,70	-1,36	Relatief	0 dB	0,80	0,80	0,80	0,80	0,80	0,80	0,80	0,80
15533	15532_Acaciaplein Gouda	18,50	-1,54	Relatief	0 dB	0,80	0,80	0,80	0,80	0,80	0,80	0,80	0,80
15534	Palenstein 14 Gouda	8,90	-0,99	Relatief	0 dB	0,80	0,80	0,80	0,80	0,80	0,80	0,80	0,80
15535	Palenstein 16 Gouda	8,90	-0,99	Relatief	0 dB	0,80	0,80	0,80	0,80	0,80	0,80	0,80	0,80
15536	Palenstein 18 Gouda	8,50	-0,99	Relatief	0 dB	0,80	0,80	0,80	0,80	0,80	0,80	0,80	0,80
15537	Palenstein 20 Gouda	8,70	-0,99	Relatief	0 dB	0,80	0,80	0,80	0,80	0,80	0,80	0,80	0,80
15538	Albrechtsveld 14 Gouda	9,60	0,19	Relatief	0 dB	0,80	0,80	0,80	0,80	0,80	0,80	0,80	0,80
15539	Albrechtsveld 15 Gouda	9,40	0,19	Relatief	0 dB	0,80	0,80	0,80	0,80	0,80	0,80	0,80	0,80
15540	Albrechtsveld 16 Gouda	9,70	0,19	Relatief	0 dB	0,80	0,80	0,80	0,80	0,80	0,80	0,80	0,80
15541	Albrechtsveld 17 Gouda	9,40	0,18	Relatief	0 dB	0,80	0,80	0,80	0,80	0,80	0,80	0,80	0,80
15542	Albrechtsveld 18 Gouda	9,50	0,17	Relatief	0 dB	0,80	0,80	0,80	0,80	0,80	0,80	0,80	0,80
15543	Waterruit 94 Gouda	7,10	-0,50	Relatief	0 dB	0,80	0,80	0,80	0,80	0,80	0,80	0,80	0,80
15544	Waterruit 96 Gouda	7,10	-0,50	Relatief	0 dB	0,80	0,80	0,80	0,80	0,80	0,80	0,80	0,80
15545	Waterruit 98 Gouda	7,40	-0,52	Relatief	0 dB	0,80	0,80	0,80	0,80	0,80	0,80	0,80	0,80
15546	Waterruit 100 Gouda	7,00	-0,54	Relatief	0 dB	0,80	0,80	0,80	0,80	0,80	0,80	0,80	0,80
15548	15547_Catsveld Gouda	12,20	-0,85	Relatief	0 dB	0,80	0,80	0,80	0,80	0,80	0,80	0,80	0,80
15549	Anijsgaarde 7 Gouda	8,80	-0,72	Relatief	0 dB	0,80	0,80	0,80	0,80	0,80	0,80	0,80	0,80
15550	Denneweg 40 Gouda	8,70	-1,57	Relatief	0 dB	0,80	0,80	0,80	0,80	0,80	0,80	0,80	0,80
15551	Denneweg 38 Gouda	8,50	-1,57	Relatief	0 dB	0,80	0,80	0,80	0,80	0,80	0,80	0,80	0,80
15552	Denneweg 36 Gouda	8,10	-1,58	Relatief	0 dB	0,80	0,80	0,80	0,80	0,80	0,80	0,80	0,80
15553	Denneweg 34 Gouda	8,50	-1,60	Relatief	0 dB	0,80	0,80	0,80	0,80	0,80	0,80	0,80	0,80
15554	Geen verblijfsobject	3,00	-0,96	Relatief	0 dB	0,80	0,80	0,80	0,80	0,80	0,80	0,80	0,80
15555	Geen verblijfsobject	3,00	-0,96	Relatief	0 dB	0,80	0,80	0,80	0,80	0,80	0,80	0,80	0,80
15556	Blommesteinsingel 24 Gouda	8,60	-0,96	Relatief	0 dB	0,80	0,80	0,80	0,80	0,80	0,80	0,80	0,80
15557	Blommesteinsingel 22 Gouda	8,90	-0,96	Relatief	0 dB	0,80	0,80	0,80	0,80	0,80	0,80	0,80	0,80
15558	Blommesteinsingel 26 Gouda	8,80	-0,95	Relatief	0 dB	0,80	0,80	0,80	0,80	0,80	0,80	0,80	0,80
15559	Waterklaver 21 Gouda	7,60	-0,59	Relatief	0 dB	0,80	0,80	0,80	0,80	0,80	0,80	0,80	0,80
15560	Geen verblijfsobject	3,00	-0,60	Relatief	0 dB	0,80	0,80	0,80	0,80	0,80	0,80	0,80	0,80

Model: 2023 wegverkeer incl. Rijksweg
Groep: (hoofdgroep)
Lijst van Gebouwen, voor rekenmethode Wegverkeerslawaai - RMG-2012, wegverkeer

Naam	Omschr.	Hoogte	Maaiveld	Hdef.	Cp	Refl. 63	Refl. 125	Refl. 250	Refl. 500	Refl. 1k	Refl. 2k	Refl. 4k	Refl. 8k
15561	Weerestein 2 Gouda	8,70	-0,71	Relatief	0 dB	0,80	0,80	0,80	0,80	0,80	0,80	0,80	0,80
15562	Weerestein 4 Gouda	8,60	-0,71	Relatief	0 dB	0,80	0,80	0,80	0,80	0,80	0,80	0,80	0,80
15563	Weerestein 6 Gouda	8,60	-0,71	Relatief	0 dB	0,80	0,80	0,80	0,80	0,80	0,80	0,80	0,80
15564	Weerestein 8 Gouda	8,80	-0,71	Relatief	0 dB	0,80	0,80	0,80	0,80	0,80	0,80	0,80	0,80
15565	Weerestein 10 Gouda	8,70	-0,71	Relatief	0 dB	0,80	0,80	0,80	0,80	0,80	0,80	0,80	0,80
15566	Weerestein 12 Gouda	8,80	-0,72	Relatief	0 dB	0,80	0,80	0,80	0,80	0,80	0,80	0,80	0,80
15567	Akeleistraat 72 Gouda	3,40	-1,54	Relatief	0 dB	0,80	0,80	0,80	0,80	0,80	0,80	0,80	0,80
15568	Ridder van Catsweg 300 Gouda	19,00	-0,96	Relatief	0 dB	0,80	0,80	0,80	0,80	0,80	0,80	0,80	0,80
15569	Weerestein 64 Gouda	8,70	-0,62	Relatief	0 dB	0,80	0,80	0,80	0,80	0,80	0,80	0,80	0,80
15570	Weerestein 62 Gouda	8,70	-0,62	Relatief	0 dB	0,80	0,80	0,80	0,80	0,80	0,80	0,80	0,80
15571	Weerestein 60 Gouda	8,60	-0,63	Relatief	0 dB	0,80	0,80	0,80	0,80	0,80	0,80	0,80	0,80
15572	Weerestein 58 Gouda	8,80	-0,64	Relatief	0 dB	0,80	0,80	0,80	0,80	0,80	0,80	0,80	0,80
15573	Larixweg 8 Gouda	8,10	-1,61	Relatief	0 dB	0,80	0,80	0,80	0,80	0,80	0,80	0,80	0,80
15574	Larixweg 6 Gouda	8,30	-1,61	Relatief	0 dB	0,80	0,80	0,80	0,80	0,80	0,80	0,80	0,80
15575	Larixweg 4 Gouda	8,20	-1,64	Relatief	0 dB	0,80	0,80	0,80	0,80	0,80	0,80	0,80	0,80
15576	Larixweg 2 Gouda	8,30	-1,67	Relatief	0 dB	0,80	0,80	0,80	0,80	0,80	0,80	0,80	0,80
15577	Denneweg 16 Gouda	8,40	-1,74	Relatief	0 dB	0,80	0,80	0,80	0,80	0,80	0,80	0,80	0,80
15578	Denneweg 14 Gouda	8,20	-1,74	Relatief	0 dB	0,80	0,80	0,80	0,80	0,80	0,80	0,80	0,80
15579	Denneweg 12 Gouda	8,50	-1,75	Relatief	0 dB	0,80	0,80	0,80	0,80	0,80	0,80	0,80	0,80
15580	Denneweg 10 Gouda	8,00	-1,75	Relatief	0 dB	0,80	0,80	0,80	0,80	0,80	0,80	0,80	0,80
15581	Weerestein 13 Gouda	8,60	-0,85	Relatief	0 dB	0,80	0,80	0,80	0,80	0,80	0,80	0,80	0,80
15582	Weerestein 15 Gouda	8,60	-0,85	Relatief	0 dB	0,80	0,80	0,80	0,80	0,80	0,80	0,80	0,80
15583	Weerestein 17 Gouda	8,60	-0,89	Relatief	0 dB	0,80	0,80	0,80	0,80	0,80	0,80	0,80	0,80
15584	Weerestein 19 Gouda	11,30	-0,92	Relatief	0 dB	0,80	0,80	0,80	0,80	0,80	0,80	0,80	0,80
15585	Papaverstraat 3 Gouda	8,70	-1,60	Relatief	0 dB	0,80	0,80	0,80	0,80	0,80	0,80	0,80	0,80
15586	Papaverstraat 5 Gouda	8,60	-1,59	Relatief	0 dB	0,80	0,80	0,80	0,80	0,80	0,80	0,80	0,80
15587	Papaverstraat 7 Gouda	8,80	-1,56	Relatief	0 dB	0,80	0,80	0,80	0,80	0,80	0,80	0,80	0,80
15588	Papaverstraat 9 Gouda	8,70	-1,55	Relatief	0 dB	0,80	0,80	0,80	0,80	0,80	0,80	0,80	0,80
15589	Papaverstraat 11 Gouda	8,80	-1,53	Relatief	0 dB	0,80	0,80	0,80	0,80	0,80	0,80	0,80	0,80
15590	Papaverstraat 13 Gouda	8,70	-1,54	Relatief	0 dB	0,80	0,80	0,80	0,80	0,80	0,80	0,80	0,80
15591	Papaverstraat 15 Gouda	8,70	-1,55	Relatief	0 dB	0,80	0,80	0,80	0,80	0,80	0,80	0,80	0,80
15593	15592_Hugo de Vrieslaan Gouda	6,60	-1,74	Relatief	0 dB	0,80	0,80	0,80	0,80	0,80	0,80	0,80	0,80
15594	Hugo de Vrieslaan 21 Gouda	6,00	-1,75	Relatief	0 dB	0,80	0,80	0,80	0,80	0,80	0,80	0,80	0,80
15595	Hugo de Vrieslaan 23 Gouda	6,00	-1,75	Relatief	0 dB	0,80	0,80	0,80	0,80	0,80	0,80	0,80	0,80
15596	Hugo de Vrieslaan 25 Gouda	6,10	-1,74	Relatief	0 dB	0,80	0,80	0,80	0,80	0,80	0,80	0,80	0,80
15597	Hugo de Vrieslaan 27 Gouda	6,00	-1,74	Relatief	0 dB	0,80	0,80	0,80	0,80	0,80	0,80	0,80	0,80
15598	Hugo de Vrieslaan 29 Gouda	6,10	-1,73	Relatief	0 dB	0,80	0,80	0,80	0,80	0,80	0,80	0,80	0,80
15599	Hugo de Vrieslaan 31 Gouda	6,10	-1,73	Relatief	0 dB	0,80	0,80	0,80	0,80	0,80	0,80	0,80	0,80
15600	Hugo de Vrieslaan 33 Gouda	6,30	-1,73	Relatief	0 dB	0,80	0,80	0,80	0,80	0,80	0,80	0,80	0,80
15601	Geen verblijfsobject	3,00	-1,72	Relatief	0 dB	0,80	0,80	0,80	0,80	0,80	0,80	0,80	0,80
15602	Hugo de Vrieslaan 35 Gouda	6,10	-1,74	Relatief	0 dB	0,80	0,80	0,80	0,80	0,80	0,80	0,80	0,80
15603	Hugo de Vrieslaan 37 Gouda	13,50	-1,74	Relatief	0 dB	0,80	0,80	0,80	0,80	0,80	0,80	0,80	0,80
15604	Waterruit 154 Gouda	5,20	-0,54	Relatief	0 dB	0,80	0,80	0,80	0,80	0,80	0,80	0,80	0,80
15605	Albrechtsveld 63 Gouda	9,60	0,07	Relatief	0 dB	0,80	0,80	0,80	0,80	0,80	0,80	0,80	0,80
15606	Albrechtsveld 64 Gouda	9,50	0,07	Relatief	0 dB	0,80	0,80	0,80	0,80	0,80	0,80	0,80	0,80
15607	Albrechtsveld 65 Gouda	9,40	0,09	Relatief	0 dB	0,80	0,80	0,80	0,80	0,80	0,80	0,80	0,80
15608	Albrechtsveld 66 Gouda	9,60	0,09	Relatief	0 dB	0,80	0,80	0,80	0,80	0,80	0,80	0,80	0,80
15609	Albrechtsveld 67 Gouda	9,70	0,11	Relatief	0 dB	0,80	0,80	0,80	0,80	0,80	0,80	0,80	0,80
15610	Albrechtsveld 68 Gouda	9,50	0,12	Relatief	0 dB	0,80	0,80	0,80	0,80	0,80	0,80	0,80	0,80
15611	Albrechtsveld 69 Gouda	9,50	0,14	Relatief	0 dB	0,80	0,80	0,80	0,80	0,80	0,80	0,80	0,80
15612	Albrechtsveld 70 Gouda	9,50	0,16	Relatief	0 dB	0,80	0,80	0,80	0,80	0,80	0,80	0,80	0,80
15613	Papaverstraat 35 Gouda	8,70	-1,65	Relatief	0 dB	0,80	0,80	0,80	0,80	0,80	0,80	0,80	0,80
15614	Papaverstraat 37 Gouda	8,80	-1,66	Relatief	0 dB	0,80	0,80	0,80	0,80	0,80	0,80	0,80	0,80
15615	Papaverstraat 39 Gouda	9,00	-1,66	Relatief	0 dB	0,80	0,80	0,80	0,80	0,80	0,80	0,80	0,80
15616	Papaverstraat 41 Gouda	8,80	-1,67	Relatief	0 dB	0,80	0,80	0,80	0,80	0,80	0,80	0,80	0,80
15617	Papaverstraat 43 Gouda	8,70	-1,67	Relatief	0 dB	0,80	0,80	0,80	0,80	0,80	0,80	0,80	0,80
15618	Papaverstraat 45 Gouda	8,80	-1,67	Relatief	0 dB	0,80	0,80	0,80	0,80	0,80	0,80	0,80	0,80
15619	Papaverstraat 47 Gouda	8,90	-1,69	Relatief	0 dB	0,80	0,80	0,80	0,80	0,80	0,80	0,80	0,80
15620	Bodegraafsestraatweg 131 Gouda	7,30	-0,86	Relatief	0 dB	0,80	0,80	0,80	0,80	0,80	0,80	0,80	0,80
15621	Boerensloot 6 Gouda	8,90	-0,62	Relatief	0 dB	0,80	0,80	0,80	0,80	0,80	0,80	0,80	0,80
15622	Wiltenburg 15 Gouda	6,50	-1,19	Relatief	0 dB	0,80	0,80	0,80	0,80	0,80	0,80	0,80	0,80
15623	Wiltenburg 13 Gouda	6,60	-1,19	Relatief	0 dB	0,80	0,80	0,80	0,80	0,80	0,80	0,80	0,80
15624	Wiltenburg 11 Gouda	6,60	-1,19	Relatief	0 dB	0,80	0,80	0,80	0,80	0,80	0,80	0,80	0,80
15625	Wiltenburg 9 Gouda	6,60	-1,19	Relatief	0 dB	0,80	0,80	0,80	0,80	0,80	0,80	0,80	0,80
15626	Wiltenburg 7 Gouda	6,60	-1,19	Relatief	0 dB	0,80	0,80	0,80	0,80	0,80	0,80	0,80	0,80
15627	Wiltenburg 5 Gouda	6,50	-1,19	Relatief	0 dB	0,80	0,80	0,80	0,80	0,80	0,80	0,80	0,80
15628	Wiltenburg 3 Gouda	6,50	-1,19	Relatief	0 dB	0,80	0,80	0,80	0,80	0,80	0,80	0,80	0,80
15629	Wiltenburg 1 Gouda	6,50	-1,20	Relatief	0 dB	0,80	0,80	0,80	0,80	0,80	0,80	0,80	0,80
15630	Trompenburg 7 Gouda	11,40	-1,19	Relatief	0 dB	0,80	0,80	0,80	0,80	0,80	0,80	0,80	0,80
15631	Trompenburg 5 Gouda	5,80	-1,19	Relatief	0 dB	0,80	0,80	0,80	0,80	0,80	0,80	0,80	0,80
15632	Trompenburg 3 Gouda	6,00	-1,20	Relatief	0 dB	0,80	0,80	0,80	0,80	0,80	0,80	0,80	0,80
15633	Trompenburg 1 Gouda	5,90	-1,20	Relatief	0 dB	0,80	0,80	0,80	0,80	0,80	0,80	0,80	0,80
15634	Boerensloot 7 Gouda	8,80	-0,48	Relatief	0 dB	0,80	0,80	0,80	0,80	0,80	0,80	0,80	0,80
15635	Veenzoom 51 Gouda	6,90	0,00	Relatief	0 dB	0,80	0,80	0,80	0,80	0,80	0,80	0,80	0,80
15636	Veenzoom 49 Gouda	6,80	0,00	Relatief	0 dB	0,80	0,80	0,80	0,80	0,80	0,80	0,80	0,80
15637	Veenzoom 47 Gouda	6,90	0,00	Relatief	0 dB	0,80	0,80	0,80	0,80	0,80	0,80	0,80	0,80
15638	Veenzoom 45 Gouda	6,70	0,01	Relatief	0 dB	0,80	0,80	0,80	0,80	0,80	0,80	0,80	0,80
15639	Veenzoom 43 Gouda	7,10	0,01	Relatief	0 dB	0,80	0,80	0,80	0,80	0,80	0,80	0,80	0,80
15640	Veenzoom 41 Gouda	8,30	0,04	Relatief	0 dB	0,80	0,80	0,80	0,80	0,80	0,80	0,80	0,80
15641	Blommesteinsingel 28 Gouda	8,90	-0,94	Relatief	0 dB	0,80	0,80	0,80	0,80	0,80	0,80	0,80	0,80
15642	Kamillegaarde 6 Gouda	9,70	-1,51	Relatief	0 dB	0,80	0,80	0,80	0,80	0,80	0,80	0,80	0,80
15643	Kamillegaarde 8 Gouda	9,90	-1,51	Relatief	0 dB	0,80	0,80	0,80	0,80	0,80	0,80	0,80	0,80
15644	Kamillegaarde 10 Gouda	9,40	-1,47	Relatief	0 dB	0,80	0,80	0,80	0,80	0,80	0,80	0,80	0,80
15645	Pijnboomweg 31 Gouda	8,40	-1,56	Relatief	0 dB	0,80	0,80	0,80	0,80	0,80	0,80	0,80	0,80
15646	Pijnboomweg 29 Gouda	8,40	-1,56	Relatief	0 dB	0,80	0,80	0,80	0,80	0,80	0,80	0,80	0,80
15647	Pijnboomweg 27 Gouda	8,10	-1,55	Relatief	0 dB	0,80	0,80	0,80	0,80	0,80	0,80	0,80	0,80
15648	Pijnboomweg 25 Gouda	8,70	-1,53	Relatief	0 dB	0,80	0,80	0,80	0,80	0,80	0,80	0,80	0,80
15649	Bodegraafsestraatweg 83 Gouda	8,80	-0,60	Relatief	0 dB	0,80	0,80	0,80	0,80	0,80	0,80	0,80	0,80
15650	Bodegraafsestraatweg 85 Gouda	8,90	-0,60	Relatief	0 dB	0,80	0,80	0,80	0,80	0,80	0,80	0,80	0,80
15651	Bodegraafsestraatweg 87 Gouda	6,70	-0,61	Relatief	0 dB	0,80	0,80	0,80	0,80	0,80	0,80	0,80	0,80
15652	Waterruit 40 Gouda	7,20	-0,17	Relatief	0 dB	0,80	0,80	0,80	0,80	0,80	0,80	0,80	0,80
15653	Waterruit 38 Gouda	7,30	-0,17	Relatief	0 dB	0,80	0,80	0,80	0,80	0,80	0,80	0,80	0,80
15654	Waterruit 36 Gouda	7,10	-0,17	Relatief	0 dB	0,80	0,80	0,80	0,80	0,80	0,80	0,80	0,80
15655	Waterruit 34 Gouda	7,50	-0,17	Relatief	0 dB	0,80	0,80	0,80	0,80	0,80	0,80	0,80	0,80
15656	Waterpeper 8 Gouda	7,20	0,02	Relatief	0 dB	0,80	0,80	0,80	0,80	0,80	0,80	0,80	0,80
15657	Waterpeper 6 Gouda	7,00	0,02	Relatief	0 dB	0,80	0,80	0,80	0,80	0,80	0,80	0,80	0,80
15658	Waterpeper 4 Gouda	7,40	0,03	Relatief	0 dB	0,80	0,80	0,80	0,80	0,80	0,80	0,80	0,80
15659	Waterpeper 2 Gouda	7,80	0,00	Relatief	0 dB	0,80	0,80	0,80	0,80	0,80	0,80	0,80	0,80
15660	Waterpeper 10 Gouda	7,30	-0,06	Relatief	0 dB	0,80	0,80	0,80	0,80	0,80	0,80	0,80	0,80
15661	Waterpeper 12 Gouda	7,70	-0,06	Relatief	0 dB	0,80	0,80	0,80	0,80	0,80	0,80	0,80	0,80

Model: 2023 wegverkeer incl. Rijksweg
Groep: (hoofdgroep)
Lijst van Gebouwen, voor rekenmethode Wegverkeerslawaai - RMG-2012, wegverkeer

Naam	Omschr.	Hoogte	Maaiveld	Hdef.	Cp	Refl. 63	Refl. 125	Refl. 250	Refl. 500	Refl. 1k	Refl. 2k	Refl. 4k	Refl. 8k
15662	Waterpeper 14 Gouda	7,30	-0,08	Relatief	0 dB	0,80	0,80	0,80	0,80	0,80	0,80	0,80	0,80
15663	Waterpeper 16 Gouda	7,20	-0,11	Relatief	0 dB	0,80	0,80	0,80	0,80	0,80	0,80	0,80	0,80
15664	Hopgaarde 10 Gouda	9,90	-1,49	Relatief	0 dB	0,80	0,80	0,80	0,80	0,80	0,80	0,80	0,80
15665	Hopgaarde 9 Gouda	9,80	-1,49	Relatief	0 dB	0,80	0,80	0,80	0,80	0,80	0,80	0,80	0,80
15666	Sparreweg 39 Gouda	9,50	-1,51	Relatief	0 dB	0,80	0,80	0,80	0,80	0,80	0,80	0,80	0,80
15667	Sparreweg 37 Gouda	8,00	-1,51	Relatief	0 dB	0,80	0,80	0,80	0,80	0,80	0,80	0,80	0,80
15668	Sparreweg 35 Gouda	8,30	-1,53	Relatief	0 dB	0,80	0,80	0,80	0,80	0,80	0,80	0,80	0,80
15669	Sparreweg 33 Gouda	8,00	-1,54	Relatief	0 dB	0,80	0,80	0,80	0,80	0,80	0,80	0,80	0,80
15670	Geen verblijfsobject	3,00	-0,51	Relatief	0 dB	0,80	0,80	0,80	0,80	0,80	0,80	0,80	0,80
15671	Blommesteinsingel 80 Gouda	8,70	-0,51	Relatief	0 dB	0,80	0,80	0,80	0,80	0,80	0,80	0,80	0,80
15672	Blommesteinsingel 78 Gouda	8,60	-0,51	Relatief	0 dB	0,80	0,80	0,80	0,80	0,80	0,80	0,80	0,80
15673	Bodegraafsestraatweg 103 Gouda	9,40	-0,73	Relatief	0 dB	0,80	0,80	0,80	0,80	0,80	0,80	0,80	0,80
15674	Loevestein 2 Gouda	8,80	-1,05	Relatief	0 dB	0,80	0,80	0,80	0,80	0,80	0,80	0,80	0,80
15675	Loevestein 4 Gouda	8,70	-1,05	Relatief	0 dB	0,80	0,80	0,80	0,80	0,80	0,80	0,80	0,80
15676	Loevestein 6 Gouda	8,60	-1,06	Relatief	0 dB	0,80	0,80	0,80	0,80	0,80	0,80	0,80	0,80
15677	Loevestein 8 Gouda	8,70	-1,06	Relatief	0 dB	0,80	0,80	0,80	0,80	0,80	0,80	0,80	0,80
15678	Loevestein 10 Gouda	8,70	-1,06	Relatief	0 dB	0,80	0,80	0,80	0,80	0,80	0,80	0,80	0,80
15679	Loevestein 12 Gouda	8,80	-1,06	Relatief	0 dB	0,80	0,80	0,80	0,80	0,80	0,80	0,80	0,80
15680	Albrechtsveld 120 Gouda	9,40	0,06	Relatief	0 dB	0,80	0,80	0,80	0,80	0,80	0,80	0,80	0,80
15681	Albrechtsveld 119 Gouda	9,30	0,06	Relatief	0 dB	0,80	0,80	0,80	0,80	0,80	0,80	0,80	0,80
15682	Albrechtsveld 118 Gouda	9,50	0,06	Relatief	0 dB	0,80	0,80	0,80	0,80	0,80	0,80	0,80	0,80
15683	Albrechtsveld 117 Gouda	9,40	0,06	Relatief	0 dB	0,80	0,80	0,80	0,80	0,80	0,80	0,80	0,80
15684	Albrechtsveld 116 Gouda	9,40	0,05	Relatief	0 dB	0,80	0,80	0,80	0,80	0,80	0,80	0,80	0,80
15685	Albrechtsveld 115 Gouda	9,40	0,04	Relatief	0 dB	0,80	0,80	0,80	0,80	0,80	0,80	0,80	0,80
15686	Albrechtsveld 114 Gouda	9,50	0,03	Relatief	0 dB	0,80	0,80	0,80	0,80	0,80	0,80	0,80	0,80
15687	Albrechtsveld 113 Gouda	9,50	0,03	Relatief	0 dB	0,80	0,80	0,80	0,80	0,80	0,80	0,80	0,80
15688	Albrechtsveld 112 Gouda	9,50	0,03	Relatief	0 dB	0,80	0,80	0,80	0,80	0,80	0,80	0,80	0,80
15689	Albrechtsveld 111 Gouda	9,40	0,03	Relatief	0 dB	0,80	0,80	0,80	0,80	0,80	0,80	0,80	0,80
15690	Albrechtsveld 110 Gouda	9,50	0,02	Relatief	0 dB	0,80	0,80	0,80	0,80	0,80	0,80	0,80	0,80
15691	Albrechtsveld 109 Gouda	9,40	0,02	Relatief	0 dB	0,80	0,80	0,80	0,80	0,80	0,80	0,80	0,80
15692	Albrechtsveld 108 Gouda	9,40	-0,01	Relatief	0 dB	0,80	0,80	0,80	0,80	0,80	0,80	0,80	0,80
15693	Albrechtsveld 107 Gouda	9,40	-0,01	Relatief	0 dB	0,80	0,80	0,80	0,80	0,80	0,80	0,80	0,80
15694	Albrechtsveld 106 Gouda	9,40	-0,02	Relatief	0 dB	0,80	0,80	0,80	0,80	0,80	0,80	0,80	0,80
15695	Albrechtsveld 105 Gouda	9,40	-0,03	Relatief	0 dB	0,80	0,80	0,80	0,80	0,80	0,80	0,80	0,80
15696	Albrechtsveld 104 Gouda	9,50	-0,03	Relatief	0 dB	0,80	0,80	0,80	0,80	0,80	0,80	0,80	0,80
15697	Albrechtsveld 103 Gouda	9,50	-0,04	Relatief	0 dB	0,80	0,80	0,80	0,80	0,80	0,80	0,80	0,80
15698	Gravestein 36 Gouda	8,70	-1,02	Relatief	0 dB	0,80	0,80	0,80	0,80	0,80	0,80	0,80	0,80
15699	Gravestein 34 Gouda	8,60	-1,02	Relatief	0 dB	0,80	0,80	0,80	0,80	0,80	0,80	0,80	0,80
15700	Gravestein 32 Gouda	8,60	-1,02	Relatief	0 dB	0,80	0,80	0,80	0,80	0,80	0,80	0,80	0,80
15701	Gravestein 30 Gouda	8,60	-1,03	Relatief	0 dB	0,80	0,80	0,80	0,80	0,80	0,80	0,80	0,80
15702	Albrechtsveld 37 Gouda	9,50	0,15	Relatief	0 dB	0,80	0,80	0,80	0,80	0,80	0,80	0,80	0,80
15703	Albrechtsveld 38 Gouda	9,30	0,15	Relatief	0 dB	0,80	0,80	0,80	0,80	0,80	0,80	0,80	0,80
15704	Albrechtsveld 39 Gouda	9,30	0,17	Relatief	0 dB	0,80	0,80	0,80	0,80	0,80	0,80	0,80	0,80
15705	Albrechtsveld 40 Gouda	9,40	0,17	Relatief	0 dB	0,80	0,80	0,80	0,80	0,80	0,80	0,80	0,80
15706	Albrechtsveld 41 Gouda	9,50	0,18	Relatief	0 dB	0,80	0,80	0,80	0,80	0,80	0,80	0,80	0,80
15708	15707_Hugo de Vrieslaan Gouda	18,00	-1,34	Relatief	0 dB	0,80	0,80	0,80	0,80	0,80	0,80	0,80	0,80
15709	Geraniumstraat 2 Gouda	8,90	-1,78	Relatief	0 dB	0,80	0,80	0,80	0,80	0,80	0,80	0,80	0,80
15710	Geraniumstraat 4 Gouda	8,70	-1,78	Relatief	0 dB	0,80	0,80	0,80	0,80	0,80	0,80	0,80	0,80
15711	Geraniumstraat 6 Gouda	8,70	-1,77	Relatief	0 dB	0,80	0,80	0,80	0,80	0,80	0,80	0,80	0,80
15712	Geraniumstraat 8 Gouda	8,80	-1,74	Relatief	0 dB	0,80	0,80	0,80	0,80	0,80	0,80	0,80	0,80
15713	Geraniumstraat 10 Gouda	8,60	-1,72	Relatief	0 dB	0,80	0,80	0,80	0,80	0,80	0,80	0,80	0,80
15714	Geraniumstraat 12 Gouda	8,70	-1,71	Relatief	0 dB	0,80	0,80	0,80	0,80	0,80	0,80	0,80	0,80
15715	Geraniumstraat 14 Gouda	8,70	-1,71	Relatief	0 dB	0,80	0,80	0,80	0,80	0,80	0,80	0,80	0,80
15716	Geraniumstraat 16 Gouda	8,80	-1,67	Relatief	0 dB	0,80	0,80	0,80	0,80	0,80	0,80	0,80	0,80
15717	Bodegraafsestraatweg 119 Gouda	7,20	-0,79	Relatief	0 dB	0,80	0,80	0,80	0,80	0,80	0,80	0,80	0,80
15718	Ridder van Catsweg 709 Gouda	9,50	-0,36	Relatief	0 dB	0,80	0,80	0,80	0,80	0,80	0,80	0,80	0,80
15719	Ridder van Catsweg 707 Gouda	8,70	-0,35	Relatief	0 dB	0,80	0,80	0,80	0,80	0,80	0,80	0,80	0,80
15721	15720_Bloemendaalseweg Gouda	8,40	-1,05	Relatief	0 dB	0,80	0,80	0,80	0,80	0,80	0,80	0,80	0,80
15723	15722_Hugo de Vrieslaan Gouda	22,30	-1,57	Relatief	0 dB	0,80	0,80	0,80	0,80	0,80	0,80	0,80	0,80
15724	Waterlelie 51 Gouda	7,20	-0,46	Relatief	0 dB	0,80	0,80	0,80	0,80	0,80	0,80	0,80	0,80
15725	Geen verblijfsobject	3,00	-0,46	Relatief	0 dB	0,80	0,80	0,80	0,80	0,80	0,80	0,80	0,80
15726	Waterlelie 49 Gouda	7,40	-0,53	Relatief	0 dB	0,80	0,80	0,80	0,80	0,80	0,80	0,80	0,80
15727	Begoniapad 2 Gouda	8,10	-1,82	Relatief	0 dB	0,80	0,80	0,80	0,80	0,80	0,80	0,80	0,80
15728	Begoniapad 4 Gouda	9,30	-1,82	Relatief	0 dB	0,80	0,80	0,80	0,80	0,80	0,80	0,80	0,80
15729	Begoniapad 6 Gouda	9,00	-1,84	Relatief	0 dB	0,80	0,80	0,80	0,80	0,80	0,80	0,80	0,80
15730	Begoniapad 8 Gouda	6,10	-1,87	Relatief	0 dB	0,80	0,80	0,80	0,80	0,80	0,80	0,80	0,80
15731	Begoniapad 10 Gouda	6,00	-1,92	Relatief	0 dB	0,80	0,80	0,80	0,80	0,80	0,80	0,80	0,80
15732	Leliepad 1 Gouda	9,40	-1,57	Relatief	0 dB	0,80	0,80	0,80	0,80	0,80	0,80	0,80	0,80
15733	Leliepad 3 Gouda	8,20	-1,57	Relatief	0 dB	0,80	0,80	0,80	0,80	0,80	0,80	0,80	0,80
15734	Leliepad 5 Gouda	6,00	-1,58	Relatief	0 dB	0,80	0,80	0,80	0,80	0,80	0,80	0,80	0,80
15735	Leliepad 7 Gouda	6,00	-1,58	Relatief	0 dB	0,80	0,80	0,80	0,80	0,80	0,80	0,80	0,80
15736	Raaigras 24 Gouda	10,90	-0,78	Relatief	0 dB	0,80	0,80	0,80	0,80	0,80	0,80	0,80	0,80
15737	Raaigras 26 Gouda	7,30	-0,78	Relatief	0 dB	0,80	0,80	0,80	0,80	0,80	0,80	0,80	0,80
15738	Raaigras 28 Gouda	7,70	-0,81	Relatief	0 dB	0,80	0,80	0,80	0,80	0,80	0,80	0,80	0,80
15739	Raaigras 30 Gouda	7,00	-0,87	Relatief	0 dB	0,80	0,80	0,80	0,80	0,80	0,80	0,80	0,80
15740	Raaigras 32 Gouda	7,10	-0,89	Relatief	0 dB	0,80	0,80	0,80	0,80	0,80	0,80	0,80	0,80
15741	Raaigras 34 Gouda	9,20	-0,19	Relatief	0 dB	0,80	0,80	0,80	0,80	0,80	0,80	0,80	0,80
15742	Raaigras 36 Gouda	7,10	-0,21	Relatief	0 dB	0,80	0,80	0,80	0,80	0,80	0,80	0,80	0,80
15743	Raaigras 38 Gouda	7,00	-0,27	Relatief	0 dB	0,80	0,80	0,80	0,80	0,80	0,80	0,80	0,80
15744	Raaigras 40 Gouda	7,10	-0,30	Relatief	0 dB	0,80	0,80	0,80	0,80	0,80	0,80	0,80	0,80
15745	Raaigras 42 Gouda	7,60	-0,36	Relatief	0 dB	0,80	0,80	0,80	0,80	0,80	0,80	0,80	0,80
15746	Struisgras 1 Gouda	8,40	-0,62	Relatief	0 dB	0,80	0,80	0,80	0,80	0,80	0,80	0,80	0,80
15747	Struisgras 3 Gouda	8,30	-0,62	Relatief	0 dB	0,80	0,80	0,80	0,80	0,80	0,80	0,80	0,80
15748	Struisgras 5 Gouda	8,30	-0,62	Relatief	0 dB	0,80	0,80	0,80	0,80	0,80	0,80	0,80	0,80
15749	Struisgras 7 Gouda	8,70	-0,62	Relatief	0 dB	0,80	0,80	0,80	0,80	0,80	0,80	0,80	0,80
15750	Struisgras 2 Gouda	7,20	-0,48	Relatief	0 dB	0,80	0,80	0,80	0,80	0,80	0,80	0,80	0,80
15751	Struisgras 4 Gouda	7,50	-0,48	Relatief	0 dB	0,80	0,80	0,80	0,80	0,80	0,80	0,80	0,80
15752	Raaigras 22 Gouda	10,80	-0,67	Relatief	0 dB	0,80	0,80	0,80	0,80	0,80	0,80	0,80	0,80
15753	Overburg 8 Gouda	6,40	-1,24	Relatief	0 dB	0,80	0,80	0,80	0,80	0,80	0,80	0,80	0,80
15754	Overburg 6 Gouda	6,40	-1,24	Relatief	0 dB	0,80	0,80	0,80	0,80	0,80	0,80	0,80	0,80
15755	Overburg 4 Gouda	6,40	-1,24	Relatief	0 dB	0,80	0,80	0,80	0,80	0,80	0,80	0,80	0,80
15756	Overburg 2 Gouda	8,50	-1,25	Relatief	0 dB	0,80	0,80	0,80	0,80	0,80	0,80	0,80	0,80
15757	Beemdgras 9 Gouda	7,30	-0,70	Relatief	0 dB	0,80	0,80	0,80	0,80	0,80	0,80	0,80	0,80
15758	Beemdgras 11 Gouda	7,10	-0,70	Relatief	0 dB	0,80	0,80	0,80	0,80	0,80	0,80	0,80	0,80
15759	Beemdgras 34 Gouda	9,20	-0,74	Relatief	0 dB	0,80	0,80	0,80	0,80	0,80	0,80	0,80	0,80
15760	Beemdgras 36 Gouda	9,20	-0,74	Relatief	0 dB	0,80	0,80	0,80	0,80	0,80	0,80	0,80	0,80
15761	Beemdgras 38 Gouda	9,10	-0,74	Relatief	0 dB	0,80	0,80	0,80	0,80	0,80	0,80	0,80	0,80
15762	Beemdgras 40 Gouda	8,80	-0,75	Relatief	0 dB	0,80	0,80	0,80	0,80	0,80	0,80	0,80	0,80
15763	Blommesteinsingel 14 Gouda	8,50	-0,95	Relatief	0 dB	0,80	0,80	0,80	0,80	0,80	0,80	0,80	0,80
15764	Blommesteinsingel 12 Gouda	8,70	-0,95	Relatief	0 dB	0,80	0,80	0,80	0,80	0,80	0,80	0,80	0,80

Model: 2023 wegverkeer incl. Rijksweg
Groep: (hoofdgroep)
Lijst van Gebouwen, voor rekenmethode Wegverkeerslawaai - RMG-2012, wegverkeer

Naam	Omschr.	Hoogte	Maaiveld	Hdef.	Cp	Refl. 63	Refl. 125	Refl. 250	Refl. 500	Refl. 1k	Refl. 2k	Refl. 4k	Refl. 8k
15765	Blommesteinsingel 10 Gouda	8,70	-0,95	Relatief	0 dB	0,80	0,80	0,80	0,80	0,80	0,80	0,80	0,80
15766	Geen verblijfsobject	3,00	-0,86	Relatief	0 dB	0,80	0,80	0,80	0,80	0,80	0,80	0,80	0,80
15767	Blommesteinsingel 50 Gouda	8,90	-0,86	Relatief	0 dB	0,80	0,80	0,80	0,80	0,80	0,80	0,80	0,80
15768	Blommesteinsingel 52 Gouda	8,80	-0,86	Relatief	0 dB	0,80	0,80	0,80	0,80	0,80	0,80	0,80	0,80
15769	Blommesteinsingel 54 Gouda	8,80	-0,84	Relatief	0 dB	0,80	0,80	0,80	0,80	0,80	0,80	0,80	0,80
15770	Blommesteinsingel 56 Gouda	8,80	-0,80	Relatief	0 dB	0,80	0,80	0,80	0,80	0,80	0,80	0,80	0,80
15771	Blommesteinsingel 58 Gouda	8,80	-0,76	Relatief	0 dB	0,80	0,80	0,80	0,80	0,80	0,80	0,80	0,80
15772	Blommesteinsingel 60 Gouda	8,70	-0,71	Relatief	0 dB	0,80	0,80	0,80	0,80	0,80	0,80	0,80	0,80
15773	Waterlelie 9 Gouda	7,10	-0,04	Relatief	0 dB	0,80	0,80	0,80	0,80	0,80	0,80	0,80	0,80
15774	Waterlelie 11 Gouda	7,10	-0,04	Relatief	0 dB	0,80	0,80	0,80	0,80	0,80	0,80	0,80	0,80
15775	Waterlelie 13 Gouda	7,50	-0,05	Relatief	0 dB	0,80	0,80	0,80	0,80	0,80	0,80	0,80	0,80
15776	Waterlelie 15 Gouda	7,20	-0,06	Relatief	0 dB	0,80	0,80	0,80	0,80	0,80	0,80	0,80	0,80
15777	Sparreweg 34 Gouda	8,40	-1,50	Relatief	0 dB	0,80	0,80	0,80	0,80	0,80	0,80	0,80	0,80
15778	Sparreweg 32 Gouda	8,70	-1,50	Relatief	0 dB	0,80	0,80	0,80	0,80	0,80	0,80	0,80	0,80
15779	Sparreweg 30 Gouda	8,90	-1,51	Relatief	0 dB	0,80	0,80	0,80	0,80	0,80	0,80	0,80	0,80
15780	Sparreweg 28 Gouda	8,60	-1,52	Relatief	0 dB	0,80	0,80	0,80	0,80	0,80	0,80	0,80	0,80
15781	Iepelaan 11 Gouda	8,60	-1,53	Relatief	0 dB	0,80	0,80	0,80	0,80	0,80	0,80	0,80	0,80
15782	Iepelaan 9 Gouda	8,70	-1,53	Relatief	0 dB	0,80	0,80	0,80	0,80	0,80	0,80	0,80	0,80
15783	Iepelaan 7 Gouda	8,60	-1,55	Relatief	0 dB	0,80	0,80	0,80	0,80	0,80	0,80	0,80	0,80
15784	Iepelaan 5 Gouda	8,90	-1,57	Relatief	0 dB	0,80	0,80	0,80	0,80	0,80	0,80	0,80	0,80
15785	Iepelaan 3 Gouda	8,90	-1,63	Relatief	0 dB	0,80	0,80	0,80	0,80	0,80	0,80	0,80	0,80
15786	Iepelaan 1 Gouda	8,90	-1,63	Relatief	0 dB	0,80	0,80	0,80	0,80	0,80	0,80	0,80	0,80
15787	Blommesteinsingel 66 Gouda	8,80	-0,66	Relatief	0 dB	0,80	0,80	0,80	0,80	0,80	0,80	0,80	0,80
15788	Blommesteinsingel 64 Gouda	8,80	-0,66	Relatief	0 dB	0,80	0,80	0,80	0,80	0,80	0,80	0,80	0,80
15789	Blommesteinsingel 62 Gouda	8,70	-0,69	Relatief	0 dB	0,80	0,80	0,80	0,80	0,80	0,80	0,80	0,80
15790	Blommesteinsingel 68 Gouda	8,80	-0,65	Relatief	0 dB	0,80	0,80	0,80	0,80	0,80	0,80	0,80	0,80
15791	Denneweg 25 Gouda	8,00	-1,62	Relatief	0 dB	0,80	0,80	0,80	0,80	0,80	0,80	0,80	0,80
15792	Denneweg 23 Gouda	8,40	-1,62	Relatief	0 dB	0,80	0,80	0,80	0,80	0,80	0,80	0,80	0,80
15793	Denneweg 21 Gouda	8,10	-1,63	Relatief	0 dB	0,80	0,80	0,80	0,80	0,80	0,80	0,80	0,80
15794	Denneweg 19 Gouda	8,30	-1,64	Relatief	0 dB	0,80	0,80	0,80	0,80	0,80	0,80	0,80	0,80
15795	Denneweg 17 Gouda	8,10	-1,65	Relatief	0 dB	0,80	0,80	0,80	0,80	0,80	0,80	0,80	0,80
15796	Blommesteinsingel 8 Gouda	8,70	-0,92	Relatief	0 dB	0,80	0,80	0,80	0,80	0,80	0,80	0,80	0,80
15797	Blommesteinsingel 6 Gouda	8,70	-0,92	Relatief	0 dB	0,80	0,80	0,80	0,80	0,80	0,80	0,80	0,80
15798	Albrechtsveld 42 Gouda	9,50	0,18	Relatief	0 dB	0,80	0,80	0,80	0,80	0,80	0,80	0,80	0,80
15799	Albrechtsveld 43 Gouda	9,40	0,18	Relatief	0 dB	0,80	0,80	0,80	0,80	0,80	0,80	0,80	0,80
15800	Albrechtsveld 44 Gouda	9,40	0,19	Relatief	0 dB	0,80	0,80	0,80	0,80	0,80	0,80	0,80	0,80
15801	Albrechtsveld 45 Gouda	9,40	0,20	Relatief	0 dB	0,80	0,80	0,80	0,80	0,80	0,80	0,80	0,80
15802	Albrechtsveld 46 Gouda	9,50	0,20	Relatief	0 dB	0,80	0,80	0,80	0,80	0,80	0,80	0,80	0,80
15803	Pijnboomweg 7 Gouda	8,50	-1,44	Relatief	0 dB	0,80	0,80	0,80	0,80	0,80	0,80	0,80	0,80
15804	Pijnboomweg 5 Gouda	8,50	-1,44	Relatief	0 dB	0,80	0,80	0,80	0,80	0,80	0,80	0,80	0,80
15805	Pijnboomweg 3 Gouda	8,20	-1,45	Relatief	0 dB	0,80	0,80	0,80	0,80	0,80	0,80	0,80	0,80
15806	Pijnboomweg 1 Gouda	8,50	-1,46	Relatief	0 dB	0,80	0,80	0,80	0,80	0,80	0,80	0,80	0,80
15807	Gravestein 38 Gouda	8,80	-1,00	Relatief	0 dB	0,80	0,80	0,80	0,80	0,80	0,80	0,80	0,80
15808	Gravestein 40 Gouda	8,80	-1,00	Relatief	0 dB	0,80	0,80	0,80	0,80	0,80	0,80	0,80	0,80
15809	Gravestein 42 Gouda	8,60	-1,01	Relatief	0 dB	0,80	0,80	0,80	0,80	0,80	0,80	0,80	0,80
15810	Gravestein 44 Gouda	8,60	-1,01	Relatief	0 dB	0,80	0,80	0,80	0,80	0,80	0,80	0,80	0,80
15811	Gravestein 46 Gouda	8,70	-1,02	Relatief	0 dB	0,80	0,80	0,80	0,80	0,80	0,80	0,80	0,80
15812	Gravestein 48 Gouda	8,60	-1,02	Relatief	0 dB	0,80	0,80	0,80	0,80	0,80	0,80	0,80	0,80
15813	Bloemendaalseweg 46 Gouda	14,80	-0,30	Relatief	0 dB	0,80	0,80	0,80	0,80	0,80	0,80	0,80	0,80
15814	Waterruit 118 Gouda	8,70	-0,13	Relatief	0 dB	0,80	0,80	0,80	0,80	0,80	0,80	0,80	0,80
15815	Waterruit 120 Gouda	8,50	-0,13	Relatief	0 dB	0,80	0,80	0,80	0,80	0,80	0,80	0,80	0,80
15816	Waterruit 122 Gouda	8,60	-0,15	Relatief	0 dB	0,80	0,80	0,80	0,80	0,80	0,80	0,80	0,80
15817	Waterruit 124 Gouda	8,70	-0,16	Relatief	0 dB	0,80	0,80	0,80	0,80	0,80	0,80	0,80	0,80
15818	Taxusweg 7 Gouda	8,10	-1,45	Relatief	0 dB	0,80	0,80	0,80	0,80	0,80	0,80	0,80	0,80
15819	Taxusweg 5 Gouda	8,20	-1,45	Relatief	0 dB	0,80	0,80	0,80	0,80	0,80	0,80	0,80	0,80
15820	Taxusweg 3 Gouda	8,50	-1,48	Relatief	0 dB	0,80	0,80	0,80	0,80	0,80	0,80	0,80	0,80
15821	Taxusweg 1 Gouda	11,80	-1,51	Relatief	0 dB	0,80	0,80	0,80	0,80	0,80	0,80	0,80	0,80
15822	Loevestein 13 Gouda	8,60	-1,07	Relatief	0 dB	0,80	0,80	0,80	0,80	0,80	0,80	0,80	0,80
15823	Loevestein 15 Gouda	8,60	-1,07	Relatief	0 dB	0,80	0,80	0,80	0,80	0,80	0,80	0,80	0,80
15824	Loevestein 17 Gouda	8,70	-1,06	Relatief	0 dB	0,80	0,80	0,80	0,80	0,80	0,80	0,80	0,80
15825	Loevestein 19 Gouda	8,70	-1,06	Relatief	0 dB	0,80	0,80	0,80	0,80	0,80	0,80	0,80	0,80
15826	Sparreweg 15 Gouda	8,50	-1,74	Relatief	0 dB	0,80	0,80	0,80	0,80	0,80	0,80	0,80	0,80
15827	Sparreweg 13 Gouda	8,30	-1,74	Relatief	0 dB	0,80	0,80	0,80	0,80	0,80	0,80	0,80	0,80
15828	Sparreweg 11 Gouda	8,50	-1,75	Relatief	0 dB	0,80	0,80	0,80	0,80	0,80	0,80	0,80	0,80
15829	Sparreweg 9 Gouda	8,30	-1,76	Relatief	0 dB	0,80	0,80	0,80	0,80	0,80	0,80	0,80	0,80
15830	Wilgepad 1 Gouda	9,30	-1,59	Relatief	0 dB	0,80	0,80	0,80	0,80	0,80	0,80	0,80	0,80
15831	Wilgepad 3 Gouda	9,30	-1,59	Relatief	0 dB	0,80	0,80	0,80	0,80	0,80	0,80	0,80	0,80
15832	Wilgepad 5 Gouda	5,90	-1,59	Relatief	0 dB	0,80	0,80	0,80	0,80	0,80	0,80	0,80	0,80
15833	Leliepad 9 Gouda	6,00	-1,58	Relatief	0 dB	0,80	0,80	0,80	0,80	0,80	0,80	0,80	0,80
15834	Leliepad 11 Gouda	6,00	-1,59	Relatief	0 dB	0,80	0,80	0,80	0,80	0,80	0,80	0,80	0,80
15835	Geraniumstraat 1 Gouda	8,80	-1,87	Relatief	0 dB	0,80	0,80	0,80	0,80	0,80	0,80	0,80	0,80
15836	Geraniumstraat 3 Gouda	8,60	-1,87	Relatief	0 dB	0,80	0,80	0,80	0,80	0,80	0,80	0,80	0,80
15837	Geraniumstraat 5 Gouda	8,50	-1,88	Relatief	0 dB	0,80	0,80	0,80	0,80	0,80	0,80	0,80	0,80
15838	Geraniumstraat 7 Gouda	8,70	-1,90	Relatief	0 dB	0,80	0,80	0,80	0,80	0,80	0,80	0,80	0,80
15839	Geraniumstraat 9 Gouda	8,70	-1,90	Relatief	0 dB	0,80	0,80	0,80	0,80	0,80	0,80	0,80	0,80
15840	Geraniumstraat 11 Gouda	8,70	-1,91	Relatief	0 dB	0,80	0,80	0,80	0,80	0,80	0,80	0,80	0,80
15841	Geraniumstraat 13 Gouda	8,80	-1,92	Relatief	0 dB	0,80	0,80	0,80	0,80	0,80	0,80	0,80	0,80
15842	Geraniumstraat 15 Gouda	8,80	-1,92	Relatief	0 dB	0,80	0,80	0,80	0,80	0,80	0,80	0,80	0,80
15843	Albrechtsveld 86 Gouda	9,60	-0,10	Relatief	0 dB	0,80	0,80	0,80	0,80	0,80	0,80	0,80	0,80
15844	Albrechtsveld 85 Gouda	9,40	-0,15	Relatief	0 dB	0,80	0,80	0,80	0,80	0,80	0,80	0,80	0,80
15845	Albrechtsveld 84 Gouda	9,60	-0,15	Relatief	0 dB	0,80	0,80	0,80	0,80	0,80	0,80	0,80	0,80
15846	Albrechtsveld 83 Gouda	9,70	-0,16	Relatief	0 dB	0,80	0,80	0,80	0,80	0,80	0,80	0,80	0,80
15847	Albrechtsveld 82 Gouda	9,70	-0,17	Relatief	0 dB	0,80	0,80	0,80	0,80	0,80	0,80	0,80	0,80
15848	Albrechtsveld 81 Gouda	9,60	-0,17	Relatief	0 dB	0,80	0,80	0,80	0,80	0,80	0,80	0,80	0,80
15849	Albrechtsveld 80 Gouda	9,40	-0,18	Relatief	0 dB	0,80	0,80	0,80	0,80	0,80	0,80	0,80	0,80
15850	Bloemendaalseweg 40 Gouda	9,30	-0,72	Relatief	0 dB	0,80	0,80	0,80	0,80	0,80	0,80	0,80	0,80
15851	Ridder van Catsweg 705 Gouda	9,30	-0,32	Relatief	0 dB	0,80	0,80	0,80	0,80	0,80	0,80	0,80	0,80
15852	Ridder van Catsweg 703 Gouda	9,40	-0,32	Relatief	0 dB	0,80	0,80	0,80	0,80	0,80	0,80	0,80	0,80
15853	Ridder van Catsweg 701 Gouda	9,30	-0,33	Relatief	0 dB	0,80	0,80	0,80	0,80	0,80	0,80	0,80	0,80
15854	Ridder van Catsweg 699 Gouda	9,30	-0,34	Relatief	0 dB	0,80	0,80	0,80	0,80	0,80	0,80	0,80	0,80
15855	Ridder van Catsweg 697 Gouda	9,50	-0,34	Relatief	0 dB	0,80	0,80	0,80	0,80	0,80	0,80	0,80	0,80
15856	Ridder van Catsweg 695 Gouda	9,30	-0,34	Relatief	0 dB	0,80	0,80	0,80	0,80	0,80	0,80	0,80	0,80
15857	Beemdgras 42 Gouda	8,80	-0,76	Relatief	0 dB	0,80	0,80	0,80	0,80	0,80	0,80	0,80	0,80
15858	Beemdgras 7 Gouda	7,10	-0,63	Relatief	0 dB	0,80	0,80	0,80	0,80	0,80	0,80	0,80	0,80
15859	Beemdgras 5 Gouda	7,80	-0,63	Relatief	0 dB	0,80	0,80	0,80	0,80	0,80	0,80	0,80	0,80
15860	Beemdgras 3 Gouda	7,80	-0,63	Relatief	0 dB	0,80	0,80	0,80	0,80	0,80	0,80	0,80	0,80
15861	Beemdgras 1 Gouda	7,10	-0,66	Relatief	0 dB	0,80	0,80	0,80	0,80	0,80	0,80	0,80	0,80
15862	Veenenburg 78 Gouda	10,00	-1,19	Relatief	0 dB	0,80	0,80	0,80	0,80	0,80	0,80	0,80	0,80
15863	Veenenburg 76 Gouda	9,70	-1,19	Relatief	0 dB	0,80	0,80	0,80	0,80	0,80	0,80	0,80	0,80
15864	Veenenburg 74 Gouda	9,80	-1,20	Relatief	0 dB	0,80	0,80	0,80	0,80	0,80	0,80	0,80	0,80

Model: 2023 wegverkeer incl. Rijksweg
Groep: (hoofdgroep)
Lijst van Gebouwen, voor rekenmethode Wegverkeerslawaai - RMG-2012, wegverkeer

Naam	Omschr.	Hoogte	Maaiveld	Hdef.	Cp	Refl. 63	Refl. 125	Refl. 250	Refl. 500	Refl. 1k	Refl. 2k	Refl. 4k	Refl. 8k
15865	Veenenburg 72 Gouda	9,90	-1,20	Relatief	0 dB	0,80	0,80	0,80	0,80	0,80	0,80	0,80	0,80
15866	Veenenburg 70 Gouda	9,90	-1,21	Relatief	0 dB	0,80	0,80	0,80	0,80	0,80	0,80	0,80	0,80
15867	Veenenburg 68 Gouda	9,80	-1,21	Relatief	0 dB	0,80	0,80	0,80	0,80	0,80	0,80	0,80	0,80
15868	Veenenburg 66 Gouda	9,80	-1,21	Relatief	0 dB	0,80	0,80	0,80	0,80	0,80	0,80	0,80	0,80
15869	Veenenburg 64 Gouda	9,70	-1,22	Relatief	0 dB	0,80	0,80	0,80	0,80	0,80	0,80	0,80	0,80
15870	Veenenburg 62 Gouda	9,70	-1,22	Relatief	0 dB	0,80	0,80	0,80	0,80	0,80	0,80	0,80	0,80
15871	Veenenburg 60 Gouda	9,80	-1,23	Relatief	0 dB	0,80	0,80	0,80	0,80	0,80	0,80	0,80	0,80
15872	Veenenburg 58 Gouda	9,80	-1,23	Relatief	0 dB	0,80	0,80	0,80	0,80	0,80	0,80	0,80	0,80
15873	Veenenburg 56 Gouda	9,70	-1,23	Relatief	0 dB	0,80	0,80	0,80	0,80	0,80	0,80	0,80	0,80
15874	Veenenburg 54 Gouda	9,70	-1,24	Relatief	0 dB	0,80	0,80	0,80	0,80	0,80	0,80	0,80	0,80
15875	Veenenburg 52 Gouda	9,90	-1,24	Relatief	0 dB	0,80	0,80	0,80	0,80	0,80	0,80	0,80	0,80
15876	Zwenkgras 2 Gouda	8,80	-0,71	Relatief	0 dB	0,80	0,80	0,80	0,80	0,80	0,80	0,80	0,80
15877	Zwenkgras 4 Gouda	8,80	-0,76	Relatief	0 dB	0,80	0,80	0,80	0,80	0,80	0,80	0,80	0,80
15878	Raaigras 116 Gouda	6,80	-0,52	Relatief	0 dB	0,80	0,80	0,80	0,80	0,80	0,80	0,80	0,80
15879	Raaigras 114 Gouda	7,70	-0,52	Relatief	0 dB	0,80	0,80	0,80	0,80	0,80	0,80	0,80	0,80
15880	Raaigras 112 Gouda	7,40	-0,54	Relatief	0 dB	0,80	0,80	0,80	0,80	0,80	0,80	0,80	0,80
15881	Raaigras 110 Gouda	7,50	-0,56	Relatief	0 dB	0,80	0,80	0,80	0,80	0,80	0,80	0,80	0,80
15882	Papaverstraat 2 Gouda	8,80	-1,83	Relatief	0 dB	0,80	0,80	0,80	0,80	0,80	0,80	0,80	0,80
15883	Papaverstraat 4 Gouda	8,80	-1,83	Relatief	0 dB	0,80	0,80	0,80	0,80	0,80	0,80	0,80	0,80
15884	Papaverstraat 6 Gouda	8,90	-1,85	Relatief	0 dB	0,80	0,80	0,80	0,80	0,80	0,80	0,80	0,80
15885	Papaverstraat 8 Gouda	8,80	-1,90	Relatief	0 dB	0,80	0,80	0,80	0,80	0,80	0,80	0,80	0,80
15886	Papaverstraat 10 Gouda	8,70	-1,92	Relatief	0 dB	0,80	0,80	0,80	0,80	0,80	0,80	0,80	0,80
15887	Papaverstraat 12 Gouda	8,80	-1,94	Relatief	0 dB	0,80	0,80	0,80	0,80	0,80	0,80	0,80	0,80
15888	Blommesteinsingel 76 Gouda	8,60	-0,52	Relatief	0 dB	0,80	0,80	0,80	0,80	0,80	0,80	0,80	0,80
15889	Blommesteinsingel 74 Gouda	8,70	-0,53	Relatief	0 dB	0,80	0,80	0,80	0,80	0,80	0,80	0,80	0,80
15890	Blommesteinsingel 72 Gouda	8,70	-0,54	Relatief	0 dB	0,80	0,80	0,80	0,80	0,80	0,80	0,80	0,80
15891	Blommesteinsingel 70 Gouda	8,90	-0,55	Relatief	0 dB	0,80	0,80	0,80	0,80	0,80	0,80	0,80	0,80
15892	Waterpeper 18 Gouda	8,60	-0,20	Relatief	0 dB	0,80	0,80	0,80	0,80	0,80	0,80	0,80	0,80
15893	Waterpeper 20 Gouda	8,60	-0,26	Relatief	0 dB	0,80	0,80	0,80	0,80	0,80	0,80	0,80	0,80
15894	Waterpeper 22 Gouda	8,40	-0,29	Relatief	0 dB	0,80	0,80	0,80	0,80	0,80	0,80	0,80	0,80
15895	Waterpeper 24 Gouda	8,60	-0,35	Relatief	0 dB	0,80	0,80	0,80	0,80	0,80	0,80	0,80	0,80
15896	Waterpeper 26 Gouda	8,60	-0,43	Relatief	0 dB	0,80	0,80	0,80	0,80	0,80	0,80	0,80	0,80
15897	Waterpeper 28 Gouda	8,90	-0,43	Relatief	0 dB	0,80	0,80	0,80	0,80	0,80	0,80	0,80	0,80
15898	Anijsgaarde 5 Gouda	8,70	-0,76	Relatief	0 dB	0,80	0,80	0,80	0,80	0,80	0,80	0,80	0,80
15899	Beukelaan 17 Gouda	8,60	-1,36	Relatief	0 dB	0,80	0,80	0,80	0,80	0,80	0,80	0,80	0,80
15900	Beukelaan 19 Gouda	8,70	-1,36	Relatief	0 dB	0,80	0,80	0,80	0,80	0,80	0,80	0,80	0,80
15901	Beukelaan 21 Gouda	8,70	-1,36	Relatief	0 dB	0,80	0,80	0,80	0,80	0,80	0,80	0,80	0,80
15902	Beukelaan 23 Gouda	8,70	-1,37	Relatief	0 dB	0,80	0,80	0,80	0,80	0,80	0,80	0,80	0,80
15903	Beukelaan 25 Gouda	8,60	-1,38	Relatief	0 dB	0,80	0,80	0,80	0,80	0,80	0,80	0,80	0,80
15904	Beukelaan 27 Gouda	8,70	-1,39	Relatief	0 dB	0,80	0,80	0,80	0,80	0,80	0,80	0,80	0,80
15905	Pijnboomweg 26 Gouda	7,90	-1,62	Relatief	0 dB	0,80	0,80	0,80	0,80	0,80	0,80	0,80	0,80
15906	Pijnboomweg 24 Gouda	8,30	-1,62	Relatief	0 dB	0,80	0,80	0,80	0,80	0,80	0,80	0,80	0,80
15907	Pijnboomweg 22 Gouda	8,40	-1,63	Relatief	0 dB	0,80	0,80	0,80	0,80	0,80	0,80	0,80	0,80
15908	Pijnboomweg 20 Gouda	8,00	-1,63	Relatief	0 dB	0,80	0,80	0,80	0,80	0,80	0,80	0,80	0,80
15909	Pijnboomweg 18 Gouda	8,20	-1,64	Relatief	0 dB	0,80	0,80	0,80	0,80	0,80	0,80	0,80	0,80
15910	Waterkers 40 Gouda	9,70	-0,44	Relatief	0 dB	0,80	0,80	0,80	0,80	0,80	0,80	0,80	0,80
15911	Waterkers 38 Gouda	9,70	-0,44	Relatief	0 dB	0,80	0,80	0,80	0,80	0,80	0,80	0,80	0,80
15912	Waterkers 36 Gouda	8,90	-0,44	Relatief	0 dB	0,80	0,80	0,80	0,80	0,80	0,80	0,80	0,80
15913	Waterkers 34 Gouda	9,20	-0,45	Relatief	0 dB	0,80	0,80	0,80	0,80	0,80	0,80	0,80	0,80
15914	Waterkers 32 Gouda	8,90	-0,45	Relatief	0 dB	0,80	0,80	0,80	0,80	0,80	0,80	0,80	0,80
15915	Waterkers 30 Gouda	9,60	-0,46	Relatief	0 dB	0,80	0,80	0,80	0,80	0,80	0,80	0,80	0,80
15917	15916_Catsveld Gouda	12,20	-0,83	Relatief	0 dB	0,80	0,80	0,80	0,80	0,80	0,80	0,80	0,80
15918	Blommesteinsingel 20 Gouda	8,90	-0,96	Relatief	0 dB	0,80	0,80	0,80	0,80	0,80	0,80	0,80	0,80
15919	Blommesteinsingel 18 Gouda	8,60	-0,96	Relatief	0 dB	0,80	0,80	0,80	0,80	0,80	0,80	0,80	0,80
15920	Blommesteinsingel 16 Gouda	8,60	-0,95	Relatief	0 dB	0,80	0,80	0,80	0,80	0,80	0,80	0,80	0,80
15921	Wilgepad 7 Gouda	6,00	-1,59	Relatief	0 dB	0,80	0,80	0,80	0,80	0,80	0,80	0,80	0,80
15922	Wilgepad 9 Gouda	6,00	-1,59	Relatief	0 dB	0,80	0,80	0,80	0,80	0,80	0,80	0,80	0,80
15923	Wilgepad 11 Gouda	5,90	-1,58	Relatief	0 dB	0,80	0,80	0,80	0,80	0,80	0,80	0,80	0,80
15924	Wilgepad 13 Gouda	11,80	-1,58	Relatief	0 dB	0,80	0,80	0,80	0,80	0,80	0,80	0,80	0,80
15925	Pijnboomweg 8 Gouda	8,60	-1,42	Relatief	0 dB	0,80	0,80	0,80	0,80	0,80	0,80	0,80	0,80
15926	Pijnboomweg 6 Gouda	8,20	-1,42	Relatief	0 dB	0,80	0,80	0,80	0,80	0,80	0,80	0,80	0,80
15927	Pijnboomweg 4 Gouda	8,00	-1,43	Relatief	0 dB	0,80	0,80	0,80	0,80	0,80	0,80	0,80	0,80
15928	Pijnboomweg 2 Gouda	8,70	-1,44	Relatief	0 dB	0,80	0,80	0,80	0,80	0,80	0,80	0,80	0,80
15929	Gravestein 2 Gouda	8,80	-1,04	Relatief	0 dB	0,80	0,80	0,80	0,80	0,80	0,80	0,80	0,80
15930	Gravestein 4 Gouda	8,70	-1,04	Relatief	0 dB	0,80	0,80	0,80	0,80	0,80	0,80	0,80	0,80
15931	Gravestein 6 Gouda	8,70	-1,04	Relatief	0 dB	0,80	0,80	0,80	0,80	0,80	0,80	0,80	0,80
15932	Gravestein 8 Gouda	8,70	-1,05	Relatief	0 dB	0,80	0,80	0,80	0,80	0,80	0,80	0,80	0,80
15933	Gravestein 10 Gouda	8,60	-1,06	Relatief	0 dB	0,80	0,80	0,80	0,80	0,80	0,80	0,80	0,80
15934	Gravestein 12 Gouda	8,60	-1,06	Relatief	0 dB	0,80	0,80	0,80	0,80	0,80	0,80	0,80	0,80
15935	Gravestein 14 Gouda	8,60	-1,07	Relatief	0 dB	0,80	0,80	0,80	0,80	0,80	0,80	0,80	0,80
15936	Gravestein 16 Gouda	8,50	-1,08	Relatief	0 dB	0,80	0,80	0,80	0,80	0,80	0,80	0,80	0,80
15937	Sparreweg 16 Gouda	8,60	-1,71	Relatief	0 dB	0,80	0,80	0,80	0,80	0,80	0,80	0,80	0,80
15938	Sparreweg 14 Gouda	8,50	-1,71	Relatief	0 dB	0,80	0,80	0,80	0,80	0,80	0,80	0,80	0,80
15939	Sparreweg 12 Gouda	8,00	-1,72	Relatief	0 dB	0,80	0,80	0,80	0,80	0,80	0,80	0,80	0,80
15940	Sparreweg 10 Gouda	8,50	-1,74	Relatief	0 dB	0,80	0,80	0,80	0,80	0,80	0,80	0,80	0,80
15941	Waterruit 16 Gouda	8,70	-0,15	Relatief	0 dB	0,80	0,80	0,80	0,80	0,80	0,80	0,80	0,80
15942	Waterruit 14 Gouda	8,50	-0,15	Relatief	0 dB	0,80	0,80	0,80	0,80	0,80	0,80	0,80	0,80
15943	Coniferensingel 17 Gouda	14,60	-1,63	Relatief	0 dB	0,80	0,80	0,80	0,80	0,80	0,80	0,80	0,80
15944	Weerestein 56 Gouda	8,60	-0,67	Relatief	0 dB	0,80	0,80	0,80	0,80	0,80	0,80	0,80	0,80
15945	Weerestein 54 Gouda	8,70	-0,67	Relatief	0 dB	0,80	0,80	0,80	0,80	0,80	0,80	0,80	0,80
15946	Weerestein 52 Gouda	8,70	-0,68	Relatief	0 dB	0,80	0,80	0,80	0,80	0,80	0,80	0,80	0,80
15947	Weerestein 50 Gouda	8,80	-0,68	Relatief	0 dB	0,80	0,80	0,80	0,80	0,80	0,80	0,80	0,80
15948	Weerestein 48 Gouda	8,80	-0,69	Relatief	0 dB	0,80	0,80	0,80	0,80	0,80	0,80	0,80	0,80
15949	Weerestein 46 Gouda	8,60	-0,69	Relatief	0 dB	0,80	0,80	0,80	0,80	0,80	0,80	0,80	0,80
15950	Weerestein 44 Gouda	8,60	-0,70	Relatief	0 dB	0,80	0,80	0,80	0,80	0,80	0,80	0,80	0,80
15952	15951_Weerestein Gouda	8,90	-0,70	Relatief	0 dB	0,80	0,80	0,80	0,80	0,80	0,80	0,80	0,80
15953	Denneweg 7 Gouda	8,50	-1,57	Relatief	0 dB	0,80	0,80	0,80	0,80	0,80	0,80	0,80	0,80
15954	Balsemienstraat 2 Gouda	8,90	-1,81	Relatief	0 dB	0,80	0,80	0,80	0,80	0,80	0,80	0,80	0,80
15955	Balsemienstraat 4 Gouda	8,70	-1,81	Relatief	0 dB	0,80	0,80	0,80	0,80	0,80	0,80	0,80	0,80
15956	Balsemienstraat 6 Gouda	8,80	-1,82	Relatief	0 dB	0,80	0,80	0,80	0,80	0,80	0,80	0,80	0,80
15957	Balsemienstraat 8 Gouda	8,70	-1,84	Relatief	0 dB	0,80	0,80	0,80	0,80	0,80	0,80	0,80	0,80
15958	Balsemienstraat 10 Gouda	8,70	-1,85	Relatief	0 dB	0,80	0,80	0,80	0,80	0,80	0,80	0,80	0,80
15959	Balsemienstraat 12 Gouda	8,70	-1,87	Relatief	0 dB	0,80	0,80	0,80	0,80	0,80	0,80	0,80	0,80
15960	Balsemienstraat 14 Gouda	8,70	-1,88	Relatief	0 dB	0,80	0,80	0,80	0,80	0,80	0,80	0,80	0,80
15961	Balsemienstraat 16 Gouda	8,90	-1,90	Relatief	0 dB	0,80	0,80	0,80	0,80	0,80	0,80	0,80	0,80
15962	Waterlelie 104 Gouda	8,80	-0,31	Relatief	0 dB	0,80	0,80	0,80	0,80	0,80	0,80	0,80	0,80
15963	Waterlelie 102 Gouda	8,90	-0,31	Relatief	0 dB	0,80	0,80	0,80	0,80	0,80	0,80	0,80	0,80
15964	Waterlelie 100 Gouda	8,70	-0,32	Relatief	0 dB	0,80	0,80	0,80	0,80	0,80	0,80	0,80	0,80
15965	Waterlelie 98 Gouda	9,00	-0,34	Relatief	0 dB	0,80	0,80	0,80	0,80	0,80	0,80	0,80	0,80
15966	Trilgras 30 Gouda	8,40	-0,42	Relatief	0 dB	0,80	0,80	0,80	0,80	0,80	0,80	0,80	0,80

Model: 2023 wegverkeer incl. Rijksweg
Groep: (hoofdgroep)
Lijst van Gebouwen, voor rekenmethode Wegverkeerslawaai - RMG-2012, wegverkeer

Naam	Omschr.	Hoogte	Maaiveld	Hdef.	Cp	Refl. 63	Refl. 125	Refl. 250	Refl. 500	Refl. 1k	Refl. 2k	Refl. 4k	Refl. 8k
15967	Trilgras 32 Gouda	7,40	-0,42	Relatief	0 dB	0,80	0,80	0,80	0,80	0,80	0,80	0,80	0,80
15968	Trilgras 34 Gouda	7,10	-0,49	Relatief	0 dB	0,80	0,80	0,80	0,80	0,80	0,80	0,80	0,80
15969	Trilgras 36 Gouda	7,60	-0,46	Relatief	0 dB	0,80	0,80	0,80	0,80	0,80	0,80	0,80	0,80
15970	Trilgras 38 Gouda	7,30	-0,52	Relatief	0 dB	0,80	0,80	0,80	0,80	0,80	0,80	0,80	0,80
15971	Trilgras 40 Gouda	7,70	-0,50	Relatief	0 dB	0,80	0,80	0,80	0,80	0,80	0,80	0,80	0,80
15972	Albrechtsveld 71 Gouda	6,80	0,05	Relatief	0 dB	0,80	0,80	0,80	0,80	0,80	0,80	0,80	0,80
15973	Albrechtsveld 72 Gouda	6,50	0,05	Relatief	0 dB	0,80	0,80	0,80	0,80	0,80	0,80	0,80	0,80
15974	Albrechtsveld 73 Gouda	6,50	0,03	Relatief	0 dB	0,80	0,80	0,80	0,80	0,80	0,80	0,80	0,80
15975	Albrechtsveld 74 Gouda	6,60	0,02	Relatief	0 dB	0,80	0,80	0,80	0,80	0,80	0,80	0,80	0,80
15976	Albrechtsveld 75 Gouda	6,70	0,01	Relatief	0 dB	0,80	0,80	0,80	0,80	0,80	0,80	0,80	0,80
15977	Papaverstraat 14 Gouda	8,90	-2,04	Relatief	0 dB	0,80	0,80	0,80	0,80	0,80	0,80	0,80	0,80
15978	Papaverstraat 16 Gouda	8,80	-2,01	Relatief	0 dB	0,80	0,80	0,80	0,80	0,80	0,80	0,80	0,80
15979	Meerburgstraat 39 Gouda	6,00	-1,13	Relatief	0 dB	0,80	0,80	0,80	0,80	0,80	0,80	0,80	0,80
15980	Meerburgstraat 41 Gouda	5,90	-1,13	Relatief	0 dB	0,80	0,80	0,80	0,80	0,80	0,80	0,80	0,80
15981	Meerburgstraat 43 Gouda	5,80	-1,15	Relatief	0 dB	0,80	0,80	0,80	0,80	0,80	0,80	0,80	0,80
15982	Meerburgstraat 45 Gouda	5,90	-1,17	Relatief	0 dB	0,80	0,80	0,80	0,80	0,80	0,80	0,80	0,80
15983	Meerburgstraat 47 Gouda	5,90	-1,18	Relatief	0 dB	0,80	0,80	0,80	0,80	0,80	0,80	0,80	0,80
15984	Meerburgstraat 49 Gouda	11,00	-1,20	Relatief	0 dB	0,80	0,80	0,80	0,80	0,80	0,80	0,80	0,80
15985	Bodegraafsestraatweg 133 Gouda	13,00	-0,86	Relatief	0 dB	0,80	0,80	0,80	0,80	0,80	0,80	0,80	0,80
15986	Bodegraafsestraatweg 133a Gouda	12,40	-0,86	Relatief	0 dB	0,80	0,80	0,80	0,80	0,80	0,80	0,80	0,80
15988	15987_Leeuwenburg Gouda	4,10	-1,17	Relatief	0 dB	0,80	0,80	0,80	0,80	0,80	0,80	0,80	0,80
15989	Geen verblijfsobject	5,30	-1,17	Relatief	0 dB	0,80	0,80	0,80	0,80	0,80	0,80	0,80	0,80
15991	15990_Bloemendaalseweg Gouda	10,50	-1,19	Relatief	0 dB	0,80	0,80	0,80	0,80	0,80	0,80	0,80	0,80
15992	Leeuwenburg 2 Gouda	9,80	-1,19	Relatief	0 dB	0,80	0,80	0,80	0,80	0,80	0,80	0,80	0,80
15993	Leeuwenburg 4 Gouda	9,80	-1,19	Relatief	0 dB	0,80	0,80	0,80	0,80	0,80	0,80	0,80	0,80
15994	Leeuwenburg 6 Gouda	9,70	-1,18	Relatief	0 dB	0,80	0,80	0,80	0,80	0,80	0,80	0,80	0,80
15995	Leeuwenburg 8 Gouda	9,70	-1,18	Relatief	0 dB	0,80	0,80	0,80	0,80	0,80	0,80	0,80	0,80
15996	Geraniumstraat 50 Gouda	8,60	-1,69	Relatief	0 dB	0,80	0,80	0,80	0,80	0,80	0,80	0,80	0,80
15997	Geraniumstraat 52 Gouda	8,80	-1,69	Relatief	0 dB	0,80	0,80	0,80	0,80	0,80	0,80	0,80	0,80
15998	Geraniumstraat 54 Gouda	8,80	-1,70	Relatief	0 dB	0,80	0,80	0,80	0,80	0,80	0,80	0,80	0,80
15999	Geraniumstraat 56 Gouda	8,70	-1,70	Relatief	0 dB	0,80	0,80	0,80	0,80	0,80	0,80	0,80	0,80
16000	Geraniumstraat 58 Gouda	8,70	-1,70	Relatief	0 dB	0,80	0,80	0,80	0,80	0,80	0,80	0,80	0,80
16001	Geraniumstraat 60 Gouda	8,70	-1,71	Relatief	0 dB	0,80	0,80	0,80	0,80	0,80	0,80	0,80	0,80
16002	Geraniumstraat 62 Gouda	8,80	-1,71	Relatief	0 dB	0,80	0,80	0,80	0,80	0,80	0,80	0,80	0,80
16003	Geraniumstraat 64 Gouda	9,00	-1,71	Relatief	0 dB	0,80	0,80	0,80	0,80	0,80	0,80	0,80	0,80
16004	Lekkenburg 150 Gouda	9,70	-1,16	Relatief	0 dB	0,80	0,80	0,80	0,80	0,80	0,80	0,80	0,80
16005	Lekkenburg 152 Gouda	9,70	-1,16	Relatief	0 dB	0,80	0,80	0,80	0,80	0,80	0,80	0,80	0,80
16006	Lekkenburg 154 Gouda	9,70	-1,16	Relatief	0 dB	0,80	0,80	0,80	0,80	0,80	0,80	0,80	0,80
16007	Lekkenburg 156 Gouda	9,70	-1,17	Relatief	0 dB	0,80	0,80	0,80	0,80	0,80	0,80	0,80	0,80
16008	Lekkenburg 158 Gouda	9,80	-1,17	Relatief	0 dB	0,80	0,80	0,80	0,80	0,80	0,80	0,80	0,80
16009	Lekkenburg 160 Gouda	9,60	-1,17	Relatief	0 dB	0,80	0,80	0,80	0,80	0,80	0,80	0,80	0,80
16010	Lekkenburg 162 Gouda	9,90	-1,18	Relatief	0 dB	0,80	0,80	0,80	0,80	0,80	0,80	0,80	0,80
16011	Blommesteinsingel 4 Gouda	8,70	-0,91	Relatief	0 dB	0,80	0,80	0,80	0,80	0,80	0,80	0,80	0,80
16012	Blommesteinsingel 2 Gouda	8,80	-0,91	Relatief	0 dB	0,80	0,80	0,80	0,80	0,80	0,80	0,80	0,80
16013	Blommesteinsingel 38 Gouda	8,90	-1,01	Relatief	0 dB	0,80	0,80	0,80	0,80	0,80	0,80	0,80	0,80
16014	Blommesteinsingel 40 Gouda	8,80	-1,01	Relatief	0 dB	0,80	0,80	0,80	0,80	0,80	0,80	0,80	0,80
16015	Blommesteinsingel 36 Gouda	8,70	-1,01	Relatief	0 dB	0,80	0,80	0,80	0,80	0,80	0,80	0,80	0,80
16016	Blommesteinsingel 34 Gouda	8,70	-1,00	Relatief	0 dB	0,80	0,80	0,80	0,80	0,80	0,80	0,80	0,80
16017	Blommesteinsingel 32 Gouda	8,80	-1,00	Relatief	0 dB	0,80	0,80	0,80	0,80	0,80	0,80	0,80	0,80
16018	Blommesteinsingel 30 Gouda	8,80	-1,00	Relatief	0 dB	0,80	0,80	0,80	0,80	0,80	0,80	0,80	0,80
16019	Geen verblijfsobject	3,00	-0,99	Relatief	0 dB	0,80	0,80	0,80	0,80	0,80	0,80	0,80	0,80
16020	Waterkers 31 Gouda	7,10	-0,34	Relatief	0 dB	0,80	0,80	0,80	0,80	0,80	0,80	0,80	0,80
16021	Waterkers 29 Gouda	7,10	-0,34	Relatief	0 dB	0,80	0,80	0,80	0,80	0,80	0,80	0,80	0,80
16022	Waterkers 27 Gouda	7,20	-0,34	Relatief	0 dB	0,80	0,80	0,80	0,80	0,80	0,80	0,80	0,80
16023	Waterkers 25 Gouda	7,30	-0,27	Relatief	0 dB	0,80	0,80	0,80	0,80	0,80	0,80	0,80	0,80
16024	Anijsgaarde 3 Gouda	8,70	-0,74	Relatief	0 dB	0,80	0,80	0,80	0,80	0,80	0,80	0,80	0,80
16025	Hopgaarde 8 Gouda	9,70	-1,61	Relatief	0 dB	0,80	0,80	0,80	0,80	0,80	0,80	0,80	0,80
16026	Hopgaarde 7 Gouda	9,70	-1,59	Relatief	0 dB	0,80	0,80	0,80	0,80	0,80	0,80	0,80	0,80
16027	Hopgaarde 6 Gouda	9,90	-1,46	Relatief	0 dB	0,80	0,80	0,80	0,80	0,80	0,80	0,80	0,80
16028	Hopgaarde 5 Gouda	9,80	-1,51	Relatief	0 dB	0,80	0,80	0,80	0,80	0,80	0,80	0,80	0,80
16029	Hopgaarde 4 Gouda	9,80	-1,35	Relatief	0 dB	0,80	0,80	0,80	0,80	0,80	0,80	0,80	0,80
16030	Hopgaarde 3 Gouda	9,80	-1,22	Relatief	0 dB	0,80	0,80	0,80	0,80	0,80	0,80	0,80	0,80
16031	Taxusweg 18 Gouda	12,30	-1,32	Relatief	0 dB	0,80	0,80	0,80	0,80	0,80	0,80	0,80	0,80
16032	Coniferensingel 35 Gouda	8,10	-1,49	Relatief	0 dB	0,80	0,80	0,80	0,80	0,80	0,80	0,80	0,80
16033	Coniferensingel 33 Gouda	8,50	-1,49	Relatief	0 dB	0,80	0,80	0,80	0,80	0,80	0,80	0,80	0,80
16034	Coniferensingel 31 Gouda	8,10	-1,50	Relatief	0 dB	0,80	0,80	0,80	0,80	0,80	0,80	0,80	0,80
16035	Coniferensingel 29 Gouda	8,30	-1,51	Relatief	0 dB	0,80	0,80	0,80	0,80	0,80	0,80	0,80	0,80
16036	Blommesteinsingel 46 Gouda	8,80	-1,01	Relatief	0 dB	0,80	0,80	0,80	0,80	0,80	0,80	0,80	0,80
16037	Blommesteinsingel 44 Gouda	8,80	-1,01	Relatief	0 dB	0,80	0,80	0,80	0,80	0,80	0,80	0,80	0,80
16038	Blommesteinsingel 42 Gouda	8,80	-1,01	Relatief	0 dB	0,80	0,80	0,80	0,80	0,80	0,80	0,80	0,80
16039	Blommesteinsingel 48 Gouda	8,70	-1,00	Relatief	0 dB	0,80	0,80	0,80	0,80	0,80	0,80	0,80	0,80
16040	Denneweg 32 Gouda	8,30	-1,62	Relatief	0 dB	0,80	0,80	0,80	0,80	0,80	0,80	0,80	0,80
16041	Denneweg 30 Gouda	8,40	-1,62	Relatief	0 dB	0,80	0,80	0,80	0,80	0,80	0,80	0,80	0,80
16042	Denneweg 28 Gouda	8,30	-1,63	Relatief	0 dB	0,80	0,80	0,80	0,80	0,80	0,80	0,80	0,80
16043	Denneweg 5 Gouda	8,60	-1,57	Relatief	0 dB	0,80	0,80	0,80	0,80	0,80	0,80	0,80	0,80
16044	Denneweg 3 Gouda	8,80	-1,56	Relatief	0 dB	0,80	0,80	0,80	0,80	0,80	0,80	0,80	0,80
16045	Denneweg 1 Gouda	8,40	-1,54	Relatief	0 dB	0,80	0,80	0,80	0,80	0,80	0,80	0,80	0,80
16046	Bodegraafsestraatweg 105 Gouda	8,60	-0,73	Relatief	0 dB	0,80	0,80	0,80	0,80	0,80	0,80	0,80	0,80
16047	Eerste Loevesteinhof 1 Gouda	3,20	-1,00	Relatief	0 dB	0,80	0,80	0,80	0,80	0,80	0,80	0,80	0,80
16048	Waterruit 37 Gouda	3,70	-0,07	Relatief	0 dB	0,80	0,80	0,80	0,80	0,80	0,80	0,80	0,80
16049	Waterruit 61 Gouda	12,60	-0,24	Relatief	0 dB	0,80	0,80	0,80	0,80	0,80	0,80	0,80	0,80
16050	Waterruit 59 Gouda	7,70	-0,24	Relatief	0 dB	0,80	0,80	0,80	0,80	0,80	0,80	0,80	0,80
16051	Coniferensingel 15 Gouda	8,10	-1,65	Relatief	0 dB	0,80	0,80	0,80	0,80	0,80	0,80	0,80	0,80
16052	Coniferensingel 13 Gouda	8,30	-1,65	Relatief	0 dB	0,80	0,80	0,80	0,80	0,80	0,80	0,80	0,80
16053	Coniferensingel 11 Gouda	7,80	-1,67	Relatief	0 dB	0,80	0,80	0,80	0,80	0,80	0,80	0,80	0,80
16054	Coniferensingel 9 Gouda	8,10	-1,68	Relatief	0 dB	0,80	0,80	0,80	0,80	0,80	0,80	0,80	0,80
16055	Waterruit 57 Gouda	7,80	-0,39	Relatief	0 dB	0,80	0,80	0,80	0,80	0,80	0,80	0,80	0,80
16056	Waterruit 55 Gouda	7,00	-0,39	Relatief	0 dB	0,80	0,80	0,80	0,80	0,80	0,80	0,80	0,80
16057	Waterruit 53 Gouda	7,20	-0,43	Relatief	0 dB	0,80	0,80	0,80	0,80	0,80	0,80	0,80	0,80
16058	Waterruit 51 Gouda	7,40	-0,46	Relatief	0 dB	0,80	0,80	0,80	0,80	0,80	0,80	0,80	0,80
16059	Gravestein 21 Gouda	8,50	-1,05	Relatief	0 dB	0,80	0,80	0,80	0,80	0,80	0,80	0,80	0,80
16060	Gravestein 23 Gouda	8,70	-1,05	Relatief	0 dB	0,80	0,80	0,80	0,80	0,80	0,80	0,80	0,80
16061	Gravestein 25 Gouda	8,50	-1,06	Relatief	0 dB	0,80	0,80	0,80	0,80	0,80	0,80	0,80	0,80
16062	Gravestein 27 Gouda	8,60	-1,06	Relatief	0 dB	0,80	0,80	0,80	0,80	0,80	0,80	0,80	0,80
16063	Gravestein 29 Gouda	8,50	-1,05	Relatief	0 dB	0,80	0,80	0,80	0,80	0,80	0,80	0,80	0,80
16064	Gravestein 31 Gouda	8,50	-1,05	Relatief	0 dB	0,80	0,80	0,80	0,80	0,80	0,80	0,80	0,80
16065	Waterruit 49 Gouda	7,30	-0,57	Relatief	0 dB	0,80	0,80	0,80	0,80	0,80	0,80	0,80	0,80
16066	Waterruit 47 Gouda	7,10	-0,57	Relatief	0 dB	0,80	0,80	0,80	0,80	0,80	0,80	0,80	0,80
16067	Waterruit 45 Gouda	7,00	-0,60	Relatief	0 dB	0,80	0,80	0,80	0,80	0,80	0,80	0,80	0,80
16068	Waterruit 43 Gouda	7,50	-0,63	Relatief	0 dB	0,80	0,80	0,80	0,80	0,80	0,80	0,80	0,80

Model: 2023 wegverkeer incl. Rijksweg
Groep: (hoofdgroep)
Lijst van Gebouwen, voor rekenmethode Wegverkeerslawaai - RMG-2012, wegverkeer

Naam	Omschr.	Hoogte	Maaiveld	Hdef.	Cp	Refl. 63	Refl. 125	Refl. 250	Refl. 500	Refl. 1k	Refl. 2k	Refl. 4k	Refl. 8k
16069	Weerestein 21 Gouda	8,70	-0,96	Relatief	0 dB	0,80	0,80	0,80	0,80	0,80	0,80	0,80	0,80
16070	Weerestein 23 Gouda	8,50	-0,96	Relatief	0 dB	0,80	0,80	0,80	0,80	0,80	0,80	0,80	0,80
16071	Weerestein 25 Gouda	8,60	-0,96	Relatief	0 dB	0,80	0,80	0,80	0,80	0,80	0,80	0,80	0,80
16072	Weerestein 27 Gouda	8,70	-0,96	Relatief	0 dB	0,80	0,80	0,80	0,80	0,80	0,80	0,80	0,80
16073	Weerestein 29 Gouda	8,60	-0,96	Relatief	0 dB	0,80	0,80	0,80	0,80	0,80	0,80	0,80	0,80
16074	Weerestein 31 Gouda	8,70	-0,95	Relatief	0 dB	0,80	0,80	0,80	0,80	0,80	0,80	0,80	0,80
16075	Weerestein 33 Gouda	10,30	-0,95	Relatief	0 dB	0,80	0,80	0,80	0,80	0,80	0,80	0,80	0,80
16076	Weerestein 35 Gouda	10,80	-0,95	Relatief	0 dB	0,80	0,80	0,80	0,80	0,80	0,80	0,80	0,80
16077	Waterkers 12 Gouda	8,00	-0,50	Relatief	0 dB	0,80	0,80	0,80	0,80	0,80	0,80	0,80	0,80
16078	Waterkers 10 Gouda	7,50	-0,50	Relatief	0 dB	0,80	0,80	0,80	0,80	0,80	0,80	0,80	0,80
16079	Albrechtsveld 76 Gouda	6,60	-0,01	Relatief	0 dB	0,80	0,80	0,80	0,80	0,80	0,80	0,80	0,80
16080	Albrechtsveld 77 Gouda	6,60	-0,02	Relatief	0 dB	0,80	0,80	0,80	0,80	0,80	0,80	0,80	0,80
16081	Albrechtsveld 78 Gouda	6,70	-0,04	Relatief	0 dB	0,80	0,80	0,80	0,80	0,80	0,80	0,80	0,80
16082	Albrechtsveld 79 Gouda	6,70	-0,05	Relatief	0 dB	0,80	0,80	0,80	0,80	0,80	0,80	0,80	0,80
16083	Trilgras 10 Gouda	7,20	-0,67	Relatief	0 dB	0,80	0,80	0,80	0,80	0,80	0,80	0,80	0,80
16084	Trilgras 8 Gouda	7,90	-0,67	Relatief	0 dB	0,80	0,80	0,80	0,80	0,80	0,80	0,80	0,80
16085	Trilgras 6 Gouda	7,60	-0,69	Relatief	0 dB	0,80	0,80	0,80	0,80	0,80	0,80	0,80	0,80
16086	Trilgras 4 Gouda	7,40	-0,72	Relatief	0 dB	0,80	0,80	0,80	0,80	0,80	0,80	0,80	0,80
16087	Trilgras 2 Gouda	7,20	-0,74	Relatief	0 dB	0,80	0,80	0,80	0,80	0,80	0,80	0,80	0,80
16088	Brittenburg 54 Gouda	10,80	-0,78	Relatief	0 dB	0,80	0,80	0,80	0,80	0,80	0,80	0,80	0,80
16089	Trilgras 12 Gouda	7,30	-0,52	Relatief	0 dB	0,80	0,80	0,80	0,80	0,80	0,80	0,80	0,80
16090	Trilgras 14 Gouda	7,30	-0,52	Relatief	0 dB	0,80	0,80	0,80	0,80	0,80	0,80	0,80	0,80
16091	Trilgras 16 Gouda	7,90	-0,46	Relatief	0 dB	0,80	0,80	0,80	0,80	0,80	0,80	0,80	0,80
16092	Trilgras 18 Gouda	7,60	-0,40	Relatief	0 dB	0,80	0,80	0,80	0,80	0,80	0,80	0,80	0,80
16093	Trilgras 20 Gouda	7,40	-0,34	Relatief	0 dB	0,80	0,80	0,80	0,80	0,80	0,80	0,80	0,80
16094	Trilgras 22 Gouda	7,40	-0,35	Relatief	0 dB	0,80	0,80	0,80	0,80	0,80	0,80	0,80	0,80
16095	Trilgras 24 Gouda	7,70	-0,38	Relatief	0 dB	0,80	0,80	0,80	0,80	0,80	0,80	0,80	0,80
16096	Swadenburg 3 Gouda	15,80	-0,01	Relatief	0 dB	0,80	0,80	0,80	0,80	0,80	0,80	0,80	0,80
16097	Bloemendaalseweg 38 Gouda	9,50	-0,77	Relatief	0 dB	0,80	0,80	0,80	0,80	0,80	0,80	0,80	0,80
16098	Waterlelie 84 Gouda	7,20	-0,68	Relatief	0 dB	0,80	0,80	0,80	0,80	0,80	0,80	0,80	0,80
16099	Waterlelie 82 Gouda	7,40	-0,68	Relatief	0 dB	0,80	0,80	0,80	0,80	0,80	0,80	0,80	0,80
16100	Waterlelie 80 Gouda	7,20	-0,69	Relatief	0 dB	0,80	0,80	0,80	0,80	0,80	0,80	0,80	0,80
16101	Waterlelie 78 Gouda	7,30	-0,70	Relatief	0 dB	0,80	0,80	0,80	0,80	0,80	0,80	0,80	0,80
16102	Brittenburg 50 Gouda	19,10	-0,92	Relatief	0 dB	0,80	0,80	0,80	0,80	0,80	0,80	0,80	0,80
16103	Veenzoom 1b Gouda	9,20	0,23	Relatief	0 dB	0,80	0,80	0,80	0,80	0,80	0,80	0,80	0,80
16104	Veenzoom 1c Gouda	9,30	0,21	Relatief	0 dB	0,80	0,80	0,80	0,80	0,80	0,80	0,80	0,80
16105	Veenzoom 1d Gouda	9,10	0,22	Relatief	0 dB	0,80	0,80	0,80	0,80	0,80	0,80	0,80	0,80
16106	Veenzoom 1e Gouda	9,20	0,22	Relatief	0 dB	0,80	0,80	0,80	0,80	0,80	0,80	0,80	0,80
16107	Veenzoom 1f Gouda	9,20	0,23	Relatief	0 dB	0,80	0,80	0,80	0,80	0,80	0,80	0,80	0,80
16108	Veenzoom 1g Gouda	9,00	0,23	Relatief	0 dB	0,80	0,80	0,80	0,80	0,80	0,80	0,80	0,80
16109	Veenzoom 1h Gouda	9,20	0,24	Relatief	0 dB	0,80	0,80	0,80	0,80	0,80	0,80	0,80	0,80
16110	Veenzoom 1j Gouda	9,20	0,20	Relatief	0 dB	0,80	0,80	0,80	0,80	0,80	0,80	0,80	0,80
16111	Zwenkgras 13 Gouda	7,30	-0,85	Relatief	0 dB	0,80	0,80	0,80	0,80	0,80	0,80	0,80	0,80
16112	Zwenkgras 15 Gouda	7,30	-0,85	Relatief	0 dB	0,80	0,80	0,80	0,80	0,80	0,80	0,80	0,80
16113	Zwenkgras 17 Gouda	7,10	-0,85	Relatief	0 dB	0,80	0,80	0,80	0,80	0,80	0,80	0,80	0,80
16114	Zwenkgras 19 Gouda	7,30	-0,86	Relatief	0 dB	0,80	0,80	0,80	0,80	0,80	0,80	0,80	0,80
16115	Meerburgstraat 51 Gouda	6,80	-1,23	Relatief	0 dB	0,80	0,80	0,80	0,80	0,80	0,80	0,80	0,80
16116	Meerburgstraat 53 Gouda	5,80	-1,23	Relatief	0 dB	0,80	0,80	0,80	0,80	0,80	0,80	0,80	0,80
16117	Meerburgstraat 55 Gouda	5,80	-1,23	Relatief	0 dB	0,80	0,80	0,80	0,80	0,80	0,80	0,80	0,80
16118	Meerburgstraat 57 Gouda	5,70	-1,22	Relatief	0 dB	0,80	0,80	0,80	0,80	0,80	0,80	0,80	0,80
16119	Meerburgstraat 59 Gouda	5,70	-1,22	Relatief	0 dB	0,80	0,80	0,80	0,80	0,80	0,80	0,80	0,80
16120	Meerburgstraat 61 Gouda	5,90	-1,22	Relatief	0 dB	0,80	0,80	0,80	0,80	0,80	0,80	0,80	0,80
16121	Struisgras 6 Gouda	7,20	-0,50	Relatief	0 dB	0,80	0,80	0,80	0,80	0,80	0,80	0,80	0,80
16122	Struisgras 8 Gouda	7,80	-0,50	Relatief	0 dB	0,80	0,80	0,80	0,80	0,80	0,80	0,80	0,80
16123	Denneweg 26 Gouda	14,80	-1,64	Relatief	0 dB	0,80	0,80	0,80	0,80	0,80	0,80	0,80	0,80
16124	Hopgaarde 1 Gouda	9,90	-1,20	Relatief	0 dB	0,80	0,80	0,80	0,80	0,80	0,80	0,80	0,80
16125	Hopgaarde 2 Gouda	9,60	-1,20	Relatief	0 dB	0,80	0,80	0,80	0,80	0,80	0,80	0,80	0,80
16127	16126_Haastenburg Gouda	21,70	-0,32	Relatief	0 dB	0,80	0,80	0,80	0,80	0,80	0,80	0,80	0,80
16128	Albrechtsveld 19 Gouda	9,80	0,16	Relatief	0 dB	0,80	0,80	0,80	0,80	0,80	0,80	0,80	0,80
16129	Albrechtsveld 20 Gouda	9,50	0,16	Relatief	0 dB	0,80	0,80	0,80	0,80	0,80	0,80	0,80	0,80
16130	Albrechtsveld 21 Gouda	9,50	0,16	Relatief	0 dB	0,80	0,80	0,80	0,80	0,80	0,80	0,80	0,80
16131	Albrechtsveld 22 Gouda	9,50	0,16	Relatief	0 dB	0,80	0,80	0,80	0,80	0,80	0,80	0,80	0,80
16132	Albrechtsveld 23 Gouda	9,60	0,15	Relatief	0 dB	0,80	0,80	0,80	0,80	0,80	0,80	0,80	0,80
16133	Albrechtsveld 24 Gouda	9,40	0,15	Relatief	0 dB	0,80	0,80	0,80	0,80	0,80	0,80	0,80	0,80
16134	Albrechtsveld 25 Gouda	9,50	0,15	Relatief	0 dB	0,80	0,80	0,80	0,80	0,80	0,80	0,80	0,80
16135	Albrechtsveld 26 Gouda	9,80	0,14	Relatief	0 dB	0,80	0,80	0,80	0,80	0,80	0,80	0,80	0,80
16136	Albrechtsveld 27 Gouda	9,80	0,14	Relatief	0 dB	0,80	0,80	0,80	0,80	0,80	0,80	0,80	0,80
16137	Bodegraafsestraatweg 89 Gouda	9,70	-0,65	Relatief	0 dB	0,80	0,80	0,80	0,80	0,80	0,80	0,80	0,80
16138	Bodegraafsestraatweg 91 Gouda	9,30	-0,67	Relatief	0 dB	0,80	0,80	0,80	0,80	0,80	0,80	0,80	0,80
16139	Anijsgaarde 1 Gouda	9,30	-0,79	Relatief	0 dB	0,80	0,80	0,80	0,80	0,80	0,80	0,80	0,80
16140	Sparreweg 31 Gouda	8,60	-1,59	Relatief	0 dB	0,80	0,80	0,80	0,80	0,80	0,80	0,80	0,80
16141	Sparreweg 29 Gouda	8,70	-1,59	Relatief	0 dB	0,80	0,80	0,80	0,80	0,80	0,80	0,80	0,80
16142	Sparreweg 27 Gouda	8,10	-1,60	Relatief	0 dB	0,80	0,80	0,80	0,80	0,80	0,80	0,80	0,80
16143	Sparreweg 25 Gouda	11,70	-1,61	Relatief	0 dB	0,80	0,80	0,80	0,80	0,80	0,80	0,80	0,80
16144	Prunuslaan 31 Gouda	8,70	-1,36	Relatief	0 dB	0,80	0,80	0,80	0,80	0,80	0,80	0,80	0,80
16145	Prunuslaan 29 Gouda	8,60	-1,36	Relatief	0 dB	0,80	0,80	0,80	0,80	0,80	0,80	0,80	0,80
16146	Prunuslaan 27 Gouda	8,60	-1,37	Relatief	0 dB	0,80	0,80	0,80	0,80	0,80	0,80	0,80	0,80
16147	Prunuslaan 25 Gouda	8,60	-1,38	Relatief	0 dB	0,80	0,80	0,80	0,80	0,80	0,80	0,80	0,80
16148	Prunuslaan 23 Gouda	8,60	-1,39	Relatief	0 dB	0,80	0,80	0,80	0,80	0,80	0,80	0,80	0,80
16149	Prunuslaan 21 Gouda	8,70	-1,40	Relatief	0 dB	0,80	0,80	0,80	0,80	0,80	0,80	0,80	0,80
16150	Waterkers 8 Gouda	7,70	-0,52	Relatief	0 dB	0,80	0,80	0,80	0,80	0,80	0,80	0,80	0,80
16151	Waterkers 6 Gouda	7,10	-0,50	Relatief	0 dB	0,80	0,80	0,80	0,80	0,80	0,80	0,80	0,80
16152	Waterkers 4 Gouda	7,20	-0,51	Relatief	0 dB	0,80	0,80	0,80	0,80	0,80	0,80	0,80	0,80
16153	Waterkers 2 Gouda	7,60	-0,51	Relatief	0 dB	0,80	0,80	0,80	0,80	0,80	0,80	0,80	0,80
16154	Waterruit 41 Gouda	7,00	-0,05	Relatief	0 dB	0,80	0,80	0,80	0,80	0,80	0,80	0,80	0,80
16155	Waterruit 39 Gouda	6,90	-0,06	Relatief	0 dB	0,80	0,80	0,80	0,80	0,80	0,80	0,80	0,80
16156	Wilgepad 15 Gouda	8,10	-1,57	Relatief	0 dB	0,80	0,80	0,80	0,80	0,80	0,80	0,80	0,80
16157	Wilgepad 17 Gouda	9,20	-1,57	Relatief	0 dB	0,80	0,80	0,80	0,80	0,80	0,80	0,80	0,80
16158	Wilgepad 19 Gouda	9,30	-1,57	Relatief	0 dB	0,80	0,80	0,80	0,80	0,80	0,80	0,80	0,80
16159	Wilgepad 21 Gouda	8,20	-1,57	Relatief	0 dB	0,80	0,80	0,80	0,80	0,80	0,80	0,80	0,80
16160	Wilgepad 23 Gouda	5,90	-1,57	Relatief	0 dB	0,80	0,80	0,80	0,80	0,80	0,80	0,80	0,80
16161	Waterlelie 33 Gouda	8,70	-0,33	Relatief	0 dB	0,80	0,80	0,80	0,80	0,80	0,80	0,80	0,80
16162	Waterlelie 35 Gouda	8,60	-0,33	Relatief	0 dB	0,80	0,80	0,80	0,80	0,80	0,80	0,80	0,80
16163	Waterlelie 37 Gouda	8,50	-0,35	Relatief	0 dB	0,80	0,80	0,80	0,80	0,80	0,80	0,80	0,80
16164	Waterlelie 39 Gouda	8,60	-0,36	Relatief	0 dB	0,80	0,80	0,80	0,80	0,80	0,80	0,80	0,80
16165	Waterkers 7 Gouda	8,00	-0,26	Relatief	0 dB	0,80	0,80	0,80	0,80	0,80	0,80	0,80	0,80
16166	Waterkers 5 Gouda	8,50	-0,34	Relatief	0 dB	0,80	0,80	0,80	0,80	0,80	0,80	0,80	0,80
16167	Waterkers 3 Gouda	8,50	-0,34	Relatief	0 dB	0,80	0,80	0,80	0,80	0,80	0,80	0,80	0,80
16168	Waterkers 1 Gouda	8,60	-0,34	Relatief	0 dB	0,80	0,80	0,80	0,80	0,80	0,80	0,80	0,80
16169	Denneweg 8 Gouda	13,40	-1,74	Relatief	0 dB	0,80	0,80	0,80	0,80	0,80	0,80	0,80	0,80

Model: 2023 wegverkeer incl. Rijksweg
Groep: (hoofdgroep)
Lijst van Gebouwen, voor rekenmethode Wegverkeerslawaai - RMG-2012, wegverkeer

Naam	Omschr.	Hoogte	Maaiveld	Hdef.	Cp	Refl. 63	Refl. 125	Refl. 250	Refl. 500	Refl. 1k	Refl. 2k	Refl. 4k	Refl. 8k
16170	Denneweg 6 Gouda	9,20	-1,74	Relatief	0 dB	0,80	0,80	0,80	0,80	0,80	0,80	0,80	0,80
16171	Denneweg 4 Gouda	8,90	-1,72	Relatief	0 dB	0,80	0,80	0,80	0,80	0,80	0,80	0,80	0,80
16172	Geen verblijfsobject	3,00	-1,72	Relatief	0 dB	0,80	0,80	0,80	0,80	0,80	0,80	0,80	0,80
16173	Denneweg 2 Gouda	9,10	-1,65	Relatief	0 dB	0,80	0,80	0,80	0,80	0,80	0,80	0,80	0,80
16174	Bloemendaalseweg 43 Gouda	8,20	-0,89	Relatief	0 dB	0,80	0,80	0,80	0,80	0,80	0,80	0,80	0,80
16175	Bodegraafsestraatweg 107 Gouda	9,40	-0,75	Relatief	0 dB	0,80	0,80	0,80	0,80	0,80	0,80	0,80	0,80
16176	Bodegraafsestraatweg 109 Gouda	9,40	-0,74	Relatief	0 dB	0,80	0,80	0,80	0,80	0,80	0,80	0,80	0,80
16177	Hugo de Vrieslaan 1 Gouda	8,60	-1,46	Relatief	0 dB	0,80	0,80	0,80	0,80	0,80	0,80	0,80	0,80
16178	Hugo de Vrieslaan 3 Gouda	8,60	-1,46	Relatief	0 dB	0,80	0,80	0,80	0,80	0,80	0,80	0,80	0,80
16180	16179_Lekkenburg Gouda	18,50	-1,10	Relatief	0 dB	0,80	0,80	0,80	0,80	0,80	0,80	0,80	0,80
16181	Waterlelie 96 Gouda	7,30	-0,52	Relatief	0 dB	0,80	0,80	0,80	0,80	0,80	0,80	0,80	0,80
16182	Waterlelie 94 Gouda	7,40	-0,52	Relatief	0 dB	0,80	0,80	0,80	0,80	0,80	0,80	0,80	0,80
16183	Waterlelie 92 Gouda	7,00	-0,55	Relatief	0 dB	0,80	0,80	0,80	0,80	0,80	0,80	0,80	0,80
16184	Waterlelie 90 Gouda	7,00	-0,58	Relatief	0 dB	0,80	0,80	0,80	0,80	0,80	0,80	0,80	0,80
16185	Waterlelie 88 Gouda	7,50	-0,61	Relatief	0 dB	0,80	0,80	0,80	0,80	0,80	0,80	0,80	0,80
16186	Waterlelie 86 Gouda	7,20	-0,64	Relatief	0 dB	0,80	0,80	0,80	0,80	0,80	0,80	0,80	0,80
16187	Albrechtsveld 70a Gouda	3,70	0,14	Relatief	0 dB	0,80	0,80	0,80	0,80	0,80	0,80	0,80	0,80
16188	Boerensloot 1 Gouda	9,30	-0,48	Relatief	0 dB	0,80	0,80	0,80	0,80	0,80	0,80	0,80	0,80
16189	Papaverstraat 17 Gouda	8,70	-1,57	Relatief	0 dB	0,80	0,80	0,80	0,80	0,80	0,80	0,80	0,80
16190	Papaverstraat 19 Gouda	8,60	-1,57	Relatief	0 dB	0,80	0,80	0,80	0,80	0,80	0,80	0,80	0,80
16191	Papaverstraat 21 Gouda	8,70	-1,58	Relatief	0 dB	0,80	0,80	0,80	0,80	0,80	0,80	0,80	0,80
16192	Papaverstraat 23 Gouda	8,80	-1,59	Relatief	0 dB	0,80	0,80	0,80	0,80	0,80	0,80	0,80	0,80
16193	Papaverstraat 25 Gouda	8,70	-1,60	Relatief	0 dB	0,80	0,80	0,80	0,80	0,80	0,80	0,80	0,80
16194	Papaverstraat 27 Gouda	8,70	-1,61	Relatief	0 dB	0,80	0,80	0,80	0,80	0,80	0,80	0,80	0,80
16195	Papaverstraat 29 Gouda	8,60	-1,62	Relatief	0 dB	0,80	0,80	0,80	0,80	0,80	0,80	0,80	0,80
16196	Geen verblijfsobject	8,10	0,79	Relatief	0 dB	0,80	0,80	0,80	0,80	0,80	0,80	0,80	0,80
16197	Geen verblijfsobject	2,90	0,00	Relatief	0 dB	0,80	0,80	0,80	0,80	0,80	0,80	0,80	0,80
16198	Geen verblijfsobject	4,80	0,68	Relatief	0 dB	0,80	0,80	0,80	0,80	0,80	0,80	0,80	0,80
16199	Geen verblijfsobject	3,00	0,41	Relatief	0 dB	0,80	0,80	0,80	0,80	0,80	0,80	0,80	0,80
16200	Geen verblijfsobject	5,80	0,93	Relatief	0 dB	0,80	0,80	0,80	0,80	0,80	0,80	0,80	0,80
16201	Geen verblijfsobject	3,00	1,60	Relatief	0 dB	0,80	0,80	0,80	0,80	0,80	0,80	0,80	0,80
16202	Geen verblijfsobject	3,00	-0,09	Relatief	0 dB	0,80	0,80	0,80	0,80	0,80	0,80	0,80	0,80
16203	Elburgplein 21 Gouda	5,50	-1,78	Relatief	0 dB	0,80	0,80	0,80	0,80	0,80	0,80	0,80	0,80
16204	Nieuwe Gouwe O.Z. 2a Gouda	4,50	0,00	Relatief	0 dB	0,80	0,80	0,80	0,80	0,80	0,80	0,80	0,80
16205	Geen verblijfsobject	13,50	-0,09	Relatief	0 dB	0,80	0,80	0,80	0,80	0,80	0,80	0,80	0,80
16206	Geen verblijfsobject	3,00	-0,51	Relatief	0 dB	0,80	0,80	0,80	0,80	0,80	0,80	0,80	0,80
16207	Geen verblijfsobject	3,00	-0,47	Relatief	0 dB	0,80	0,80	0,80	0,80	0,80	0,80	0,80	0,80
16208	Geen verblijfsobject	3,00	-0,47	Relatief	0 dB	0,80	0,80	0,80	0,80	0,80	0,80	0,80	0,80
16209	Geen verblijfsobject	3,00	-0,46	Relatief	0 dB	0,80	0,80	0,80	0,80	0,80	0,80	0,80	0,80
16210	Burgemeester Jamesplein 1c Gouda	13,10	0,13	Relatief	0 dB	0,80	0,80	0,80	0,80	0,80	0,80	0,80	0,80
16211	Geen verblijfsobject	8,80	-0,07	Relatief	0 dB	0,80	0,80	0,80	0,80	0,80	0,80	0,80	0,80
16212	Geen verblijfsobject	3,00	-0,17	Relatief	0 dB	0,80	0,80	0,80	0,80	0,80	0,80	0,80	0,80
16213	Geen verblijfsobject	39,40	0,10	Relatief	0 dB	0,80	0,80	0,80	0,80	0,80	0,80	0,80	0,80
16214	Geen verblijfsobject	3,00	0,79	Relatief	0 dB	0,80	0,80	0,80	0,80	0,80	0,80	0,80	0,80
16215	Geen verblijfsobject	3,00	-0,28	Relatief	0 dB	0,80	0,80	0,80	0,80	0,80	0,80	0,80	0,80
16216	Geen verblijfsobject	3,00	-0,28	Relatief	0 dB	0,80	0,80	0,80	0,80	0,80	0,80	0,80	0,80
16217	Geen verblijfsobject	3,00	-0,28	Relatief	0 dB	0,80	0,80	0,80	0,80	0,80	0,80	0,80	0,80
16218	Geen verblijfsobject	3,00	-0,26	Relatief	0 dB	0,80	0,80	0,80	0,80	0,80	0,80	0,80	0,80
16219	Geen verblijfsobject	3,00	-0,25	Relatief	0 dB	0,80	0,80	0,80	0,80	0,80	0,80	0,80	0,80
16220	Geen verblijfsobject	3,00	-0,25	Relatief	0 dB	0,80	0,80	0,80	0,80	0,80	0,80	0,80	0,80
16221	Geen verblijfsobject	3,00	-0,25	Relatief	0 dB	0,80	0,80	0,80	0,80	0,80	0,80	0,80	0,80
16222	Geen verblijfsobject	3,00	-0,25	Relatief	0 dB	0,80	0,80	0,80	0,80	0,80	0,80	0,80	0,80
16223	Geen verblijfsobject	3,00	-0,27	Relatief	0 dB	0,80	0,80	0,80	0,80	0,80	0,80	0,80	0,80
16224	Geen verblijfsobject	3,00	-0,33	Relatief	0 dB	0,80	0,80	0,80	0,80	0,80	0,80	0,80	0,80
16225	Geen verblijfsobject	3,00	-0,25	Relatief	0 dB	0,80	0,80	0,80	0,80	0,80	0,80	0,80	0,80
16226	Geen verblijfsobject	3,00	-0,25	Relatief	0 dB	0,80	0,80	0,80	0,80	0,80	0,80	0,80	0,80
16227	Geen verblijfsobject	3,00	-0,25	Relatief	0 dB	0,80	0,80	0,80	0,80	0,80	0,80	0,80	0,80
16228	Geen verblijfsobject	3,00	-0,25	Relatief	0 dB	0,80	0,80	0,80	0,80	0,80	0,80	0,80	0,80
16229	Geen verblijfsobject	3,00	-0,25	Relatief	0 dB	0,80	0,80	0,80	0,80	0,80	0,80	0,80	0,80
16230	Geen verblijfsobject	3,00	-0,26	Relatief	0 dB	0,80	0,80	0,80	0,80	0,80	0,80	0,80	0,80
16231	Geen verblijfsobject	3,00	-0,26	Relatief	0 dB	0,80	0,80	0,80	0,80	0,80	0,80	0,80	0,80
16232	Geen verblijfsobject	3,00	-0,27	Relatief	0 dB	0,80	0,80	0,80	0,80	0,80	0,80	0,80	0,80
16233	Geen verblijfsobject	3,00	-0,27	Relatief	0 dB	0,80	0,80	0,80	0,80	0,80	0,80	0,80	0,80
16234	Geen verblijfsobject	3,00	-0,27	Relatief	0 dB	0,80	0,80	0,80	0,80	0,80	0,80	0,80	0,80
16235	Geen verblijfsobject	3,00	-0,28	Relatief	0 dB	0,80	0,80	0,80	0,80	0,80	0,80	0,80	0,80
16236	Geen verblijfsobject	3,00	-0,28	Relatief	0 dB	0,80	0,80	0,80	0,80	0,80	0,80	0,80	0,80
16237	Geen verblijfsobject	3,00	-0,23	Relatief	0 dB	0,80	0,80	0,80	0,80	0,80	0,80	0,80	0,80
16238	Geen verblijfsobject	3,00	-0,26	Relatief	0 dB	0,80	0,80	0,80	0,80	0,80	0,80	0,80	0,80
16239	Geen verblijfsobject	3,00	-0,27	Relatief	0 dB	0,80	0,80	0,80	0,80	0,80	0,80	0,80	0,80
16240	Geen verblijfsobject	3,00	-0,33	Relatief	0 dB	0,80	0,80	0,80	0,80	0,80	0,80	0,80	0,80
16241	Geen verblijfsobject	3,00	-0,36	Relatief	0 dB	0,80	0,80	0,80	0,80	0,80	0,80	0,80	0,80
16242	Geen verblijfsobject	3,00	-0,40	Relatief	0 dB	0,80	0,80	0,80	0,80	0,80	0,80	0,80	0,80
16243	Geen verblijfsobject	3,00	-0,35	Relatief	0 dB	0,80	0,80	0,80	0,80	0,80	0,80	0,80	0,80
16244	Geen verblijfsobject	3,00	-0,37	Relatief	0 dB	0,80	0,80	0,80	0,80	0,80	0,80	0,80	0,80
16245	Geen verblijfsobject	3,00	-0,39	Relatief	0 dB	0,80	0,80	0,80	0,80	0,80	0,80	0,80	0,80
16246	Geen verblijfsobject	3,00	-0,59	Relatief	0 dB	0,80	0,80	0,80	0,80	0,80	0,80	0,80	0,80
16247	Geen verblijfsobject	3,00	-0,56	Relatief	0 dB	0,80	0,80	0,80	0,80	0,80	0,80	0,80	0,80
16248	Geen verblijfsobject	3,00	-0,54	Relatief	0 dB	0,80	0,80	0,80	0,80	0,80	0,80	0,80	0,80
16249	Geen verblijfsobject	3,00	-0,52	Relatief	0 dB	0,80	0,80	0,80	0,80	0,80	0,80	0,80	0,80
16250	Geen verblijfsobject	3,00	-0,49	Relatief	0 dB	0,80	0,80	0,80	0,80	0,80	0,80	0,80	0,80
16251	Geen verblijfsobject	3,00	-0,48	Relatief	0 dB	0,80	0,80	0,80	0,80	0,80	0,80	0,80	0,80
16252	Geen verblijfsobject	3,00	-0,47	Relatief	0 dB	0,80	0,80	0,80	0,80	0,80	0,80	0,80	0,80
16253	Geen verblijfsobject	3,00	-0,44	Relatief	0 dB	0,80	0,80	0,80	0,80	0,80	0,80	0,80	0,80
16254	Geen verblijfsobject	3,00	-0,59	Relatief	0 dB	0,80	0,80	0,80	0,80	0,80	0,80	0,80	0,80
16255	Geen verblijfsobject	3,00	-0,65	Relatief	0 dB	0,80	0,80	0,80	0,80	0,80	0,80	0,80	0,80
16256	Geen verblijfsobject	3,00	-0,68	Relatief	0 dB	0,80	0,80	0,80	0,80	0,80	0,80	0,80	0,80
16257	Geen verblijfsobject	3,00	-0,72	Relatief	0 dB	0,80	0,80	0,80	0,80	0,80	0,80	0,80	0,80
16258	Geen verblijfsobject	3,00	-0,75	Relatief	0 dB	0,80	0,80	0,80	0,80	0,80	0,80	0,80	0,80
16259	Geen verblijfsobject	3,00	-0,77	Relatief	0 dB	0,80	0,80	0,80	0,80	0,80	0,80	0,80	0,80
16260	Geen verblijfsobject	3,00	-0,80	Relatief	0 dB	0,80	0,80	0,80	0,80	0,80	0,80	0,80	0,80
16261	Geen verblijfsobject	3,00	-0,65	Relatief	0 dB	0,80	0,80	0,80	0,80	0,80	0,80	0,80	0,80
16262	Geen verblijfsobject	3,00	-0,63	Relatief	0 dB	0,80	0,80	0,80	0,80	0,80	0,80	0,80	0,80
16263	Geen verblijfsobject	3,00	-0,61	Relatief	0 dB	0,80	0,80	0,80	0,80	0,80	0,80	0,80	0,80
16264	Geen verblijfsobject	3,00	-0,59	Relatief	0 dB	0,80	0,80	0,80	0,80	0,80	0,80	0,80	0,80
16265	Geen verblijfsobject	3,00	-0,56	Relatief	0 dB	0,80	0,80	0,80	0,80	0,80	0,80	0,80	0,80
16266	Geen verblijfsobject	3,00	-0,56	Relatief	0 dB	0,80	0,80	0,80	0,80	0,80	0,80	0,80	0,80
16267	Geen verblijfsobject	3,00	-0,53	Relatief	0 dB	0,80	0,80	0,80	0,80	0,80	0,80	0,80	0,80
16268	Geen verblijfsobject	3,00	-0,51	Relatief	0 dB	0,80	0,80	0,80	0,80	0,80	0,80	0,80	0,80
16269	Geen verblijfsobject	3,00	-0,49	Relatief	0 dB	0,80	0,80	0,80	0,80	0,80	0,80	0,80	0,80
16270	Geen verblijfsobject	3,00	-0,46	Relatief	0 dB	0,80	0,80	0,80	0,80	0,80	0,80	0,80	0,80

Model: 2023 wegverkeer incl. Rijksweg
Groep: (hoofdgroep)
Lijst van Gebouwen, voor rekenmethode Wegverkeerslawaai - RMG-2012, wegverkeer

Naam	Omschr.	Hoogte	Maaiveld	Hdef.	Cp	Refl. 63	Refl. 125	Refl. 250	Refl. 500	Refl. 1k	Refl. 2k	Refl. 4k	Refl. 8k
16271	Geen verblijfsobject	3,00	-0,47	Relatief	0 dB	0,80	0,80	0,80	0,80	0,80	0,80	0,80	0,80
16272	Geen verblijfsobject	3,00	-0,44	Relatief	0 dB	0,80	0,80	0,80	0,80	0,80	0,80	0,80	0,80
16273	Geen verblijfsobject	3,00	-0,97	Relatief	0 dB	0,80	0,80	0,80	0,80	0,80	0,80	0,80	0,80
16274	Geen verblijfsobject	3,00	-0,98	Relatief	0 dB	0,80	0,80	0,80	0,80	0,80	0,80	0,80	0,80
16275	Geen verblijfsobject	3,00	-0,99	Relatief	0 dB	0,80	0,80	0,80	0,80	0,80	0,80	0,80	0,80
16276	Geen verblijfsobject	3,00	-0,99	Relatief	0 dB	0,80	0,80	0,80	0,80	0,80	0,80	0,80	0,80
16277	Geen verblijfsobject	3,00	-0,99	Relatief	0 dB	0,80	0,80	0,80	0,80	0,80	0,80	0,80	0,80
16278	Geen verblijfsobject	3,00	-0,97	Relatief	0 dB	0,80	0,80	0,80	0,80	0,80	0,80	0,80	0,80
16279	Geen verblijfsobject	3,00	-0,97	Relatief	0 dB	0,80	0,80	0,80	0,80	0,80	0,80	0,80	0,80
16280	Geen verblijfsobject	3,00	-0,98	Relatief	0 dB	0,80	0,80	0,80	0,80	0,80	0,80	0,80	0,80
16281	Geen verblijfsobject	3,00	-0,98	Relatief	0 dB	0,80	0,80	0,80	0,80	0,80	0,80	0,80	0,80
16282	Geen verblijfsobject	3,00	-0,99	Relatief	0 dB	0,80	0,80	0,80	0,80	0,80	0,80	0,80	0,80
16283	Geen verblijfsobject	3,00	-1,00	Relatief	0 dB	0,80	0,80	0,80	0,80	0,80	0,80	0,80	0,80
16284	Geen verblijfsobject	3,00	-1,00	Relatief	0 dB	0,80	0,80	0,80	0,80	0,80	0,80	0,80	0,80
16285	Geen verblijfsobject	3,00	-0,98	Relatief	0 dB	0,80	0,80	0,80	0,80	0,80	0,80	0,80	0,80
16286	Geen verblijfsobject	3,00	-0,96	Relatief	0 dB	0,80	0,80	0,80	0,80	0,80	0,80	0,80	0,80
16287	Geen verblijfsobject	3,00	-0,94	Relatief	0 dB	0,80	0,80	0,80	0,80	0,80	0,80	0,80	0,80
16288	Geen verblijfsobject	3,00	-0,94	Relatief	0 dB	0,80	0,80	0,80	0,80	0,80	0,80	0,80	0,80
16289	Geen verblijfsobject	3,00	-0,93	Relatief	0 dB	0,80	0,80	0,80	0,80	0,80	0,80	0,80	0,80
16290	Geen verblijfsobject	3,00	-1,10	Relatief	0 dB	0,80	0,80	0,80	0,80	0,80	0,80	0,80	0,80
16291	Geen verblijfsobject	3,00	-1,10	Relatief	0 dB	0,80	0,80	0,80	0,80	0,80	0,80	0,80	0,80
16292	Geen verblijfsobject	3,00	-1,10	Relatief	0 dB	0,80	0,80	0,80	0,80	0,80	0,80	0,80	0,80
16293	Geen verblijfsobject	3,00	-1,08	Relatief	0 dB	0,80	0,80	0,80	0,80	0,80	0,80	0,80	0,80
16294	Geen verblijfsobject	3,00	-1,07	Relatief	0 dB	0,80	0,80	0,80	0,80	0,80	0,80	0,80	0,80
16295	Geen verblijfsobject	3,00	-1,07	Relatief	0 dB	0,80	0,80	0,80	0,80	0,80	0,80	0,80	0,80
16296	Geen verblijfsobject	3,00	-1,10	Relatief	0 dB	0,80	0,80	0,80	0,80	0,80	0,80	0,80	0,80
16297	Geen verblijfsobject	3,00	-1,11	Relatief	0 dB	0,80	0,80	0,80	0,80	0,80	0,80	0,80	0,80
16298	Geen verblijfsobject	3,00	-1,12	Relatief	0 dB	0,80	0,80	0,80	0,80	0,80	0,80	0,80	0,80
16299	Geen verblijfsobject	3,00	-1,12	Relatief	0 dB	0,80	0,80	0,80	0,80	0,80	0,80	0,80	0,80
16300	Geen verblijfsobject	3,00	-1,09	Relatief	0 dB	0,80	0,80	0,80	0,80	0,80	0,80	0,80	0,80
16301	Geen verblijfsobject	3,00	-1,10	Relatief	0 dB	0,80	0,80	0,80	0,80	0,80	0,80	0,80	0,80
16302	Geen verblijfsobject	3,00	-1,11	Relatief	0 dB	0,80	0,80	0,80	0,80	0,80	0,80	0,80	0,80
16303	Geen verblijfsobject	3,00	-1,11	Relatief	0 dB	0,80	0,80	0,80	0,80	0,80	0,80	0,80	0,80
16304	Geen verblijfsobject	3,00	-1,12	Relatief	0 dB	0,80	0,80	0,80	0,80	0,80	0,80	0,80	0,80
16305	Geen verblijfsobject	3,00	-1,12	Relatief	0 dB	0,80	0,80	0,80	0,80	0,80	0,80	0,80	0,80
16306	Geen verblijfsobject	3,00	-1,15	Relatief	0 dB	0,80	0,80	0,80	0,80	0,80	0,80	0,80	0,80
16307	Geen verblijfsobject	3,00	-1,15	Relatief	0 dB	0,80	0,80	0,80	0,80	0,80	0,80	0,80	0,80
16308	Geen verblijfsobject	3,00	-1,13	Relatief	0 dB	0,80	0,80	0,80	0,80	0,80	0,80	0,80	0,80
16309	Geen verblijfsobject	3,00	-1,13	Relatief	0 dB	0,80	0,80	0,80	0,80	0,80	0,80	0,80	0,80
16310	Geen verblijfsobject	3,00	-1,12	Relatief	0 dB	0,80	0,80	0,80	0,80	0,80	0,80	0,80	0,80
16311	Geen verblijfsobject	3,00	-1,11	Relatief	0 dB	0,80	0,80	0,80	0,80	0,80	0,80	0,80	0,80
16312	Geen verblijfsobject	3,00	0,76	Relatief	0 dB	0,80	0,80	0,80	0,80	0,80	0,80	0,80	0,80
16313	Geen verblijfsobject	4,20	0,95	Relatief	0 dB	0,80	0,80	0,80	0,80	0,80	0,80	0,80	0,80
16314	Geen verblijfsobject	4,20	0,96	Relatief	0 dB	0,80	0,80	0,80	0,80	0,80	0,80	0,80	0,80
16315	Hovenierskade 18 Gouda	8,70	0,87	Relatief	0 dB	0,80	0,80	0,80	0,80	0,80	0,80	0,80	0,80
16316	Geen verblijfsobject	3,00	0,00	Relatief	0 dB	0,80	0,80	0,80	0,80	0,80	0,80	0,80	0,80
16317	Geen verblijfsobject	9,60	-0,72	Relatief	0 dB	0,80	0,80	0,80	0,80	0,80	0,80	0,80	0,80
16318	Geen verblijfsobject	7,50	-1,62	Relatief	0 dB	0,80	0,80	0,80	0,80	0,80	0,80	0,80	0,80
16319	Geen verblijfsobject	9,30	-1,10	Relatief	0 dB	0,80	0,80	0,80	0,80	0,80	0,80	0,80	0,80
16320	Geen verblijfsobject	7,90	0,57	Relatief	0 dB	0,80	0,80	0,80	0,80	0,80	0,80	0,80	0,80
16321	Geen verblijfsobject	3,00	-0,32	Relatief	0 dB	0,80	0,80	0,80	0,80	0,80	0,80	0,80	0,80
16322	Geen verblijfsobject	2,70	-0,16	Relatief	0 dB	0,80	0,80	0,80	0,80	0,80	0,80	0,80	0,80
16323	Geen verblijfsobject	5,00	1,20	Relatief	0 dB	0,80	0,80	0,80	0,80	0,80	0,80	0,80	0,80
16324	Geen verblijfsobject	3,00	-1,62	Relatief	0 dB	0,80	0,80	0,80	0,80	0,80	0,80	0,80	0,80
16325	Geen verblijfsobject	11,70	0,50	Relatief	0 dB	0,80	0,80	0,80	0,80	0,80	0,80	0,80	0,80
16326	Geen verblijfsobject	3,00	-1,64	Relatief	0 dB	0,80	0,80	0,80	0,80	0,80	0,80	0,80	0,80
16327	Geen verblijfsobject	3,00	-1,64	Relatief	0 dB	0,80	0,80	0,80	0,80	0,80	0,80	0,80	0,80
16328	Geen verblijfsobject	3,00	-0,98	Relatief	0 dB	0,80	0,80	0,80	0,80	0,80	0,80	0,80	0,80
16329	Geen verblijfsobject	3,00	0,00	Relatief	0 dB	0,80	0,80	0,80	0,80	0,80	0,80	0,80	0,80
16330	Geen verblijfsobject	3,00	1,41	Relatief	0 dB	0,80	0,80	0,80	0,80	0,80	0,80	0,80	0,80
16331	Geen verblijfsobject	2,90	1,73	Relatief	0 dB	0,80	0,80	0,80	0,80	0,80	0,80	0,80	0,80
16332	Geen verblijfsobject	3,00	1,77	Relatief	0 dB	0,80	0,80	0,80	0,80	0,80	0,80	0,80	0,80
16333	Geen verblijfsobject	3,00	-1,60	Relatief	0 dB	0,80	0,80	0,80	0,80	0,80	0,80	0,80	0,80
16334	Geen verblijfsobject	3,00	-1,60	Relatief	0 dB	0,80	0,80	0,80	0,80	0,80	0,80	0,80	0,80
16335	Geen verblijfsobject	3,00	1,37	Relatief	0 dB	0,80	0,80	0,80	0,80	0,80	0,80	0,80	0,80
16336	Geen verblijfsobject	3,00	1,63	Relatief	0 dB	0,80	0,80	0,80	0,80	0,80	0,80	0,80	0,80
16337	Geen verblijfsobject	3,00	-0,67	Relatief	0 dB	0,80	0,80	0,80	0,80	0,80	0,80	0,80	0,80
16338	Geen verblijfsobject	3,00	1,21	Relatief	0 dB	0,80	0,80	0,80	0,80	0,80	0,80	0,80	0,80
16339	Geen verblijfsobject	3,00	1,24	Relatief	0 dB	0,80	0,80	0,80	0,80	0,80	0,80	0,80	0,80
16340	Geen verblijfsobject	3,00	1,28	Relatief	0 dB	0,80	0,80	0,80	0,80	0,80	0,80	0,80	0,80
16341	Geen verblijfsobject	3,00	1,20	Relatief	0 dB	0,80	0,80	0,80	0,80	0,80	0,80	0,80	0,80
16342	Geen verblijfsobject	3,00	1,20	Relatief	0 dB	0,80	0,80	0,80	0,80	0,80	0,80	0,80	0,80
16343	Geen verblijfsobject	3,00	1,22	Relatief	0 dB	0,80	0,80	0,80	0,80	0,80	0,80	0,80	0,80
16344	Geen verblijfsobject	3,00	1,17	Relatief	0 dB	0,80	0,80	0,80	0,80	0,80	0,80	0,80	0,80
16345	Geen verblijfsobject	3,00	1,13	Relatief	0 dB	0,80	0,80	0,80	0,80	0,80	0,80	0,80	0,80
16346	Geen verblijfsobject	3,00	1,11	Relatief	0 dB	0,80	0,80	0,80	0,80	0,80	0,80	0,80	0,80
16347	Geen verblijfsobject	3,00	1,09	Relatief	0 dB	0,80	0,80	0,80	0,80	0,80	0,80	0,80	0,80
16348	Geen verblijfsobject	3,00	1,14	Relatief	0 dB	0,80	0,80	0,80	0,80	0,80	0,80	0,80	0,80
16349	Geen verblijfsobject	3,00	0,61	Relatief	0 dB	0,80	0,80	0,80	0,80	0,80	0,80	0,80	0,80
16350	Geen verblijfsobject	3,00	1,17	Relatief	0 dB	0,80	0,80	0,80	0,80	0,80	0,80	0,80	0,80
16351	Geen verblijfsobject	3,00	1,33	Relatief	0 dB	0,80	0,80	0,80	0,80	0,80	0,80	0,80	0,80
16352	Geen verblijfsobject	3,00	1,10	Relatief	0 dB	0,80	0,80	0,80	0,80	0,80	0,80	0,80	0,80
16353	Geen verblijfsobject	3,00	1,10	Relatief	0 dB	0,80	0,80	0,80	0,80	0,80	0,80	0,80	0,80
16354	Geen verblijfsobject	3,00	1,11	Relatief	0 dB	0,80	0,80	0,80	0,80	0,80	0,80	0,80	0,80
16355	Geen verblijfsobject	3,00	1,10	Relatief	0 dB	0,80	0,80	0,80	0,80	0,80	0,80	0,80	0,80
16356	Geen verblijfsobject	3,00	-1,78	Relatief	0 dB	0,80	0,80	0,80	0,80	0,80	0,80	0,80	0,80
16357	Geen verblijfsobject	3,00	-1,90	Relatief	0 dB	0,80	0,80	0,80	0,80	0,80	0,80	0,80	0,80
16358	Geen verblijfsobject	3,00	-1,50	Relatief	0 dB	0,80	0,80	0,80	0,80	0,80	0,80	0,80	0,80
16359	Geen verblijfsobject	3,00	-1,86	Relatief	0 dB	0,80	0,80	0,80	0,80	0,80	0,80	0,80	0,80
16360	Geen verblijfsobject	3,00	1,37	Relatief	0 dB	0,80	0,80	0,80	0,80	0,80	0,80	0,80	0,80
16361	Geen verblijfsobject	3,00	-1,23	Relatief	0 dB	0,80	0,80	0,80	0,80	0,80	0,80	0,80	0,80
16362	Geen verblijfsobject	3,00	-1,10	Relatief	0 dB	0,80	0,80	0,80	0,80	0,80	0,80	0,80	0,80
16363	Geen verblijfsobject	3,00	0,93	Relatief	0 dB	0,80	0,80	0,80	0,80	0,80	0,80	0,80	0,80
16364	Geen verblijfsobject	3,00	0,93	Relatief	0 dB	0,80	0,80	0,80	0,80	0,80	0,80	0,80	0,80
16365	Geen verblijfsobject	3,00	-1,29	Relatief	0 dB	0,80	0,80	0,80	0,80	0,80	0,80	0,80	0,80
16366	Geen verblijfsobject	3,00	1,13	Relatief	0 dB	0,80	0,80	0,80	0,80	0,80	0,80	0,80	0,80
16367	Geen verblijfsobject	3,00	1,09	Relatief	0 dB	0,80	0,80	0,80	0,80	0,80	0,80	0,80	0,80
16368	Geen verblijfsobject	3,00	-1,45	Relatief	0 dB	0,80	0,80	0,80	0,80	0,80	0,80	0,80	0,80
16369	Geen verblijfsobject	3,00	-1,76	Relatief	0 dB	0,80	0,80	0,80	0,80	0,80	0,80	0,80	0,80
16370	Geen verblijfsobject	3,00	-0,71	Relatief	0 dB	0,80	0,80	0,80	0,80	0,80	0,80	0,80	0,80

Model: 2023 wegverkeer incl. Rijksweg
Groep: (hoofdgroep)
Lijst van Gebouwen, voor rekenmethode Wegverkeerslawaai - RMG-2012, wegverkeer

Naam	Omschr.	Hoogte	Maaiveld	Hdef.	Cp	Refl. 63	Refl. 125	Refl. 250	Refl. 500	Refl. 1k	Refl. 2k	Refl. 4k	Refl. 8k
16371	Geen verblijfsobject	3,00	-0,50	Relatief	0 dB	0,80	0,80	0,80	0,80	0,80	0,80	0,80	0,80
16372	Geen verblijfsobject	3,00	-1,22	Relatief	0 dB	0,80	0,80	0,80	0,80	0,80	0,80	0,80	0,80
16373	Geen verblijfsobject	3,00	0,93	Relatief	0 dB	0,80	0,80	0,80	0,80	0,80	0,80	0,80	0,80
16374	Geen verblijfsobject	3,00	0,92	Relatief	0 dB	0,80	0,80	0,80	0,80	0,80	0,80	0,80	0,80
16375	Geen verblijfsobject	3,00	-0,96	Relatief	0 dB	0,80	0,80	0,80	0,80	0,80	0,80	0,80	0,80
16376	Geen verblijfsobject	3,00	-1,22	Relatief	0 dB	0,80	0,80	0,80	0,80	0,80	0,80	0,80	0,80
16377	Geen verblijfsobject	3,00	1,90	Relatief	0 dB	0,80	0,80	0,80	0,80	0,80	0,80	0,80	0,80
16378	Geen verblijfsobject	3,00	-1,58	Relatief	0 dB	0,80	0,80	0,80	0,80	0,80	0,80	0,80	0,80
16379	Geen verblijfsobject	3,00	1,99	Relatief	0 dB	0,80	0,80	0,80	0,80	0,80	0,80	0,80	0,80
16380	Geen verblijfsobject	3,00	-1,46	Relatief	0 dB	0,80	0,80	0,80	0,80	0,80	0,80	0,80	0,80
16381	Geen verblijfsobject	3,00	0,39	Relatief	0 dB	0,80	0,80	0,80	0,80	0,80	0,80	0,80	0,80
16382	Geen verblijfsobject	3,00	0,39	Relatief	0 dB	0,80	0,80	0,80	0,80	0,80	0,80	0,80	0,80
16383	Geen verblijfsobject	3,00	0,38	Relatief	0 dB	0,80	0,80	0,80	0,80	0,80	0,80	0,80	0,80
16384	Geen verblijfsobject	3,00	0,38	Relatief	0 dB	0,80	0,80	0,80	0,80	0,80	0,80	0,80	0,80
16385	Geen verblijfsobject	3,00	0,38	Relatief	0 dB	0,80	0,80	0,80	0,80	0,80	0,80	0,80	0,80
16386	Geen verblijfsobject	3,00	0,38	Relatief	0 dB	0,80	0,80	0,80	0,80	0,80	0,80	0,80	0,80
16387	Geen verblijfsobject	3,00	0,38	Relatief	0 dB	0,80	0,80	0,80	0,80	0,80	0,80	0,80	0,80
16388	Geen verblijfsobject	3,00	0,38	Relatief	0 dB	0,80	0,80	0,80	0,80	0,80	0,80	0,80	0,80
16389	Geen verblijfsobject	3,00	0,38	Relatief	0 dB	0,80	0,80	0,80	0,80	0,80	0,80	0,80	0,80
16390	Geen verblijfsobject	3,00	0,38	Relatief	0 dB	0,80	0,80	0,80	0,80	0,80	0,80	0,80	0,80
16391	Geen verblijfsobject	3,00	0,38	Relatief	0 dB	0,80	0,80	0,80	0,80	0,80	0,80	0,80	0,80
16392	Geen verblijfsobject	3,00	0,37	Relatief	0 dB	0,80	0,80	0,80	0,80	0,80	0,80	0,80	0,80
16393	Geen verblijfsobject	3,00	0,37	Relatief	0 dB	0,80	0,80	0,80	0,80	0,80	0,80	0,80	0,80
16394	Geen verblijfsobject	3,00	0,37	Relatief	0 dB	0,80	0,80	0,80	0,80	0,80	0,80	0,80	0,80
16395	Geen verblijfsobject	3,00	0,36	Relatief	0 dB	0,80	0,80	0,80	0,80	0,80	0,80	0,80	0,80
16396	Geen verblijfsobject	3,00	0,35	Relatief	0 dB	0,80	0,80	0,80	0,80	0,80	0,80	0,80	0,80
16397	Geen verblijfsobject	3,00	-0,96	Relatief	0 dB	0,80	0,80	0,80	0,80	0,80	0,80	0,80	0,80
16398	Geen verblijfsobject	3,00	-1,57	Relatief	0 dB	0,80	0,80	0,80	0,80	0,80	0,80	0,80	0,80
16399	Geen verblijfsobject	3,00	0,73	Relatief	0 dB	0,80	0,80	0,80	0,80	0,80	0,80	0,80	0,80
16400	Geen verblijfsobject	3,00	0,43	Relatief	0 dB	0,80	0,80	0,80	0,80	0,80	0,80	0,80	0,80
16401	Geen verblijfsobject	3,00	0,43	Relatief	0 dB	0,80	0,80	0,80	0,80	0,80	0,80	0,80	0,80
16402	Stationsplein 16b Gouda	2,60	-0,04	Relatief	0 dB	0,80	0,80	0,80	0,80	0,80	0,80	0,80	0,80
16403	Stationsplein 16 Gouda	8,00	0,31	Relatief	0 dB	0,80	0,80	0,80	0,80	0,80	0,80	0,80	0,80
16404	Stationsplein 16a Gouda	4,40	0,35	Relatief	0 dB	0,80	0,80	0,80	0,80	0,80	0,80	0,80	0,80
16405	Bloemendaalseweg 481 Gouda	7,70	-0,32	Relatief	0 dB	0,80	0,80	0,80	0,80	0,80	0,80	0,80	0,80
16406	Geen verblijfsobject	5,70	-0,24	Relatief	0 dB	0,80	0,80	0,80	0,80	0,80	0,80	0,80	0,80
16407	Geen verblijfsobject	3,00	-0,68	Relatief	0 dB	0,80	0,80	0,80	0,80	0,80	0,80	0,80	0,80
16408	Geen verblijfsobject	3,00	-1,66	Relatief	0 dB	0,80	0,80	0,80	0,80	0,80	0,80	0,80	0,80
16409	Geen verblijfsobject	3,00	-1,66	Relatief	0 dB	0,80	0,80	0,80	0,80	0,80	0,80	0,80	0,80
16410	Geen verblijfsobject	3,50	-0,03	Relatief	0 dB	0,80	0,80	0,80	0,80	0,80	0,80	0,80	0,80
16411	Geen verblijfsobject	2,80	1,16	Relatief	0 dB	0,80	0,80	0,80	0,80	0,80	0,80	0,80	0,80
16412	Geen verblijfsobject	9,50	0,50	Relatief	0 dB	0,80	0,80	0,80	0,80	0,80	0,80	0,80	0,80
16413	Geen verblijfsobject	3,00	-0,99	Relatief	0 dB	0,80	0,80	0,80	0,80	0,80	0,80	0,80	0,80
16414	Geen verblijfsobject	3,00	-0,97	Relatief	0 dB	0,80	0,80	0,80	0,80	0,80	0,80	0,80	0,80
16415	Geen verblijfsobject	3,00	-0,98	Relatief	0 dB	0,80	0,80	0,80	0,80	0,80	0,80	0,80	0,80
16416	Geen verblijfsobject	3,00	-0,96	Relatief	0 dB	0,80	0,80	0,80	0,80	0,80	0,80	0,80	0,80
16417	Geen verblijfsobject	3,00	-0,95	Relatief	0 dB	0,80	0,80	0,80	0,80	0,80	0,80	0,80	0,80
16418	Geen verblijfsobject	3,00	-0,96	Relatief	0 dB	0,80	0,80	0,80	0,80	0,80	0,80	0,80	0,80
16419	Geen verblijfsobject	3,00	-1,45	Relatief	0 dB	0,80	0,80	0,80	0,80	0,80	0,80	0,80	0,80
16420	Geen verblijfsobject	3,00	-1,46	Relatief	0 dB	0,80	0,80	0,80	0,80	0,80	0,80	0,80	0,80
16421	Geen verblijfsobject	3,00	-1,64	Relatief	0 dB	0,80	0,80	0,80	0,80	0,80	0,80	0,80	0,80
16422	Geen verblijfsobject	3,00	-1,54	Relatief	0 dB	0,80	0,80	0,80	0,80	0,80	0,80	0,80	0,80
16423	Geen verblijfsobject	3,00	-1,58	Relatief	0 dB	0,80	0,80	0,80	0,80	0,80	0,80	0,80	0,80
16424	Geen verblijfsobject	3,00	-1,54	Relatief	0 dB	0,80	0,80	0,80	0,80	0,80	0,80	0,80	0,80
16425	Geen verblijfsobject	3,00	-1,55	Relatief	0 dB	0,80	0,80	0,80	0,80	0,80	0,80	0,80	0,80
16426	Geen verblijfsobject	3,00	-1,62	Relatief	0 dB	0,80	0,80	0,80	0,80	0,80	0,80	0,80	0,80
16427	Geen verblijfsobject	3,00	-1,57	Relatief	0 dB	0,80	0,80	0,80	0,80	0,80	0,80	0,80	0,80
16428	Geen verblijfsobject	3,00	-1,61	Relatief	0 dB	0,80	0,80	0,80	0,80	0,80	0,80	0,80	0,80
16429	Geen verblijfsobject	3,00	-1,64	Relatief	0 dB	0,80	0,80	0,80	0,80	0,80	0,80	0,80	0,80
16430	Geen verblijfsobject	3,00	1,68	Relatief	0 dB	0,80	0,80	0,80	0,80	0,80	0,80	0,80	0,80
16431	Geen verblijfsobject	3,00	-0,96	Relatief	0 dB	0,80	0,80	0,80	0,80	0,80	0,80	0,80	0,80
16432	Geen verblijfsobject	3,00	-0,96	Relatief	0 dB	0,80	0,80	0,80	0,80	0,80	0,80	0,80	0,80
16433	Geen verblijfsobject	3,00	-0,96	Relatief	0 dB	0,80	0,80	0,80	0,80	0,80	0,80	0,80	0,80
16434	Geen verblijfsobject	3,00	-0,90	Relatief	0 dB	0,80	0,80	0,80	0,80	0,80	0,80	0,80	0,80
16435	Geen verblijfsobject	3,00	-0,87	Relatief	0 dB	0,80	0,80	0,80	0,80	0,80	0,80	0,80	0,80
16436	Geen verblijfsobject	3,00	-0,88	Relatief	0 dB	0,80	0,80	0,80	0,80	0,80	0,80	0,80	0,80
16437	Geen verblijfsobject	3,00	-0,88	Relatief	0 dB	0,80	0,80	0,80	0,80	0,80	0,80	0,80	0,80
16438	Geen verblijfsobject	3,00	-0,90	Relatief	0 dB	0,80	0,80	0,80	0,80	0,80	0,80	0,80	0,80
16439	Geen verblijfsobject	3,00	-0,91	Relatief	0 dB	0,80	0,80	0,80	0,80	0,80	0,80	0,80	0,80
16440	Geen verblijfsobject	3,00	-0,89	Relatief	0 dB	0,80	0,80	0,80	0,80	0,80	0,80	0,80	0,80
16441	Geen verblijfsobject	3,00	1,80	Relatief	0 dB	0,80	0,80	0,80	0,80	0,80	0,80	0,80	0,80
16442	Geen verblijfsobject	3,00	1,84	Relatief	0 dB	0,80	0,80	0,80	0,80	0,80	0,80	0,80	0,80
16443	Geen verblijfsobject	3,00	1,85	Relatief	0 dB	0,80	0,80	0,80	0,80	0,80	0,80	0,80	0,80
16444	Geen verblijfsobject	2,70	0,56	Relatief	0 dB	0,80	0,80	0,80	0,80	0,80	0,80	0,80	0,80
16445	Geen verblijfsobject	3,00	0,61	Relatief	0 dB	0,80	0,80	0,80	0,80	0,80	0,80	0,80	0,80
16446	Geen verblijfsobject	3,50	1,18	Relatief	0 dB	0,80	0,80	0,80	0,80	0,80	0,80	0,80	0,80
16447	Geen verblijfsobject	3,00	-0,79	Relatief	0 dB	0,80	0,80	0,80	0,80	0,80	0,80	0,80	0,80
16448	Geen verblijfsobject	3,00	-0,79	Relatief	0 dB	0,80	0,80	0,80	0,80	0,80	0,80	0,80	0,80
16449	Geen verblijfsobject	3,00	-1,70	Relatief	0 dB	0,80	0,80	0,80	0,80	0,80	0,80	0,80	0,80
16450	Geen verblijfsobject	3,00	-1,72	Relatief	0 dB	0,80	0,80	0,80	0,80	0,80	0,80	0,80	0,80
16451	Geen verblijfsobject	3,00	-1,68	Relatief	0 dB	0,80	0,80	0,80	0,80	0,80	0,80	0,80	0,80
16452	Geen verblijfsobject	3,00	-1,76	Relatief	0 dB	0,80	0,80	0,80	0,80	0,80	0,80	0,80	0,80
16453	Geen verblijfsobject	3,00	-1,74	Relatief	0 dB	0,80	0,80	0,80	0,80	0,80	0,80	0,80	0,80
16454	Geen verblijfsobject	3,00	-1,78	Relatief	0 dB	0,80	0,80	0,80	0,80	0,80	0,80	0,80	0,80
16455	Geen verblijfsobject	3,00	-1,74	Relatief	0 dB	0,80	0,80	0,80	0,80	0,80	0,80	0,80	0,80
16456	Geen verblijfsobject	3,00	-1,77	Relatief	0 dB	0,80	0,80	0,80	0,80	0,80	0,80	0,80	0,80
16457	Geen verblijfsobject	3,00	-1,72	Relatief	0 dB	0,80	0,80	0,80	0,80	0,80	0,80	0,80	0,80
16458	Geen verblijfsobject	3,00	-1,70	Relatief	0 dB	0,80	0,80	0,80	0,80	0,80	0,80	0,80	0,80
16459	Geen verblijfsobject	3,00	1,36	Relatief	0 dB	0,80	0,80	0,80	0,80	0,80	0,80	0,80	0,80
16460	Geen verblijfsobject	3,00	1,35	Relatief	0 dB	0,80	0,80	0,80	0,80	0,80	0,80	0,80	0,80
16461	Geen verblijfsobject	3,00	-1,10	Relatief	0 dB	0,80	0,80	0,80	0,80	0,80	0,80	0,80	0,80
16462	Geen verblijfsobject	3,00	-1,21	Relatief	0 dB	0,80	0,80	0,80	0,80	0,80	0,80	0,80	0,80
16463	Geen verblijfsobject	3,00	-1,13	Relatief	0 dB	0,80	0,80	0,80	0,80	0,80	0,80	0,80	0,80
16464	Geen verblijfsobject	3,00	-1,16	Relatief	0 dB	0,80	0,80	0,80	0,80	0,80	0,80	0,80	0,80
16465	Geen verblijfsobject	3,00	-1,23	Relatief	0 dB	0,80	0,80	0,80	0,80	0,80	0,80	0,80	0,80
16466	Geen verblijfsobject	3,00	-1,19	Relatief	0 dB	0,80	0,80	0,80	0,80	0,80	0,80	0,80	0,80
16467	Geen verblijfsobject	3,00	-1,23	Relatief	0 dB	0,80	0,80	0,80	0,80	0,80	0,80	0,80	0,80
16468	Geen verblijfsobject	3,00	-1,11	Relatief	0 dB	0,80	0,80	0,80	0,80	0,80	0,80	0,80	0,80
16469	Geen verblijfsobject	3,00	-1,11	Relatief	0 dB	0,80	0,80	0,80	0,80	0,80	0,80	0,80	0,80
16470	Geen verblijfsobject	3,00	-1,21	Relatief	0 dB	0,80	0,80	0,80	0,80	0,80	0,80	0,80	0,80

Model: 2023 wegverkeer incl. Rijksweg
Groep: (hoofdgroep)
Lijst van Gebouwen, voor rekenmethode Wegverkeerslawaai - RMG-2012, wegverkeer

Naam	Omschr.	Hoogte	Maaiveld	Hdef.	Cp	Refl. 63	Refl. 125	Refl. 250	Refl. 500	Refl. 1k	Refl. 2k	Refl. 4k	Refl. 8k
16471	Geen verblijfsobject	3,00	-1,10	Relatief	0 dB	0,80	0,80	0,80	0,80	0,80	0,80	0,80	0,80
16472	Geen verblijfsobject	3,00	-1,09	Relatief	0 dB	0,80	0,80	0,80	0,80	0,80	0,80	0,80	0,80
16473	Geen verblijfsobject	3,00	-1,22	Relatief	0 dB	0,80	0,80	0,80	0,80	0,80	0,80	0,80	0,80
16474	Geen verblijfsobject	3,00	-1,20	Relatief	0 dB	0,80	0,80	0,80	0,80	0,80	0,80	0,80	0,80
16475	Geen verblijfsobject	3,00	-0,98	Relatief	0 dB	0,80	0,80	0,80	0,80	0,80	0,80	0,80	0,80
16476	Geen verblijfsobject	3,00	-0,98	Relatief	0 dB	0,80	0,80	0,80	0,80	0,80	0,80	0,80	0,80
16477	Geen verblijfsobject	3,00	-0,97	Relatief	0 dB	0,80	0,80	0,80	0,80	0,80	0,80	0,80	0,80
16478	Geen verblijfsobject	3,00	-0,98	Relatief	0 dB	0,80	0,80	0,80	0,80	0,80	0,80	0,80	0,80
16479	Geen verblijfsobject	3,00	-0,73	Relatief	0 dB	0,80	0,80	0,80	0,80	0,80	0,80	0,80	0,80
16480	Geen verblijfsobject	3,00	-1,36	Relatief	0 dB	0,80	0,80	0,80	0,80	0,80	0,80	0,80	0,80
16481	Geen verblijfsobject	3,00	-1,36	Relatief	0 dB	0,80	0,80	0,80	0,80	0,80	0,80	0,80	0,80
16482	Geen verblijfsobject	3,00	-1,36	Relatief	0 dB	0,80	0,80	0,80	0,80	0,80	0,80	0,80	0,80
16483	Geen verblijfsobject	3,00	-1,35	Relatief	0 dB	0,80	0,80	0,80	0,80	0,80	0,80	0,80	0,80
16484	Geen verblijfsobject	3,00	-1,46	Relatief	0 dB	0,80	0,80	0,80	0,80	0,80	0,80	0,80	0,80
16485	Geen verblijfsobject	3,00	-1,47	Relatief	0 dB	0,80	0,80	0,80	0,80	0,80	0,80	0,80	0,80
16486	Geen verblijfsobject	3,00	-1,45	Relatief	0 dB	0,80	0,80	0,80	0,80	0,80	0,80	0,80	0,80
16487	Geen verblijfsobject	3,00	-1,48	Relatief	0 dB	0,80	0,80	0,80	0,80	0,80	0,80	0,80	0,80
16488	Geen verblijfsobject	3,00	-1,19	Relatief	0 dB	0,80	0,80	0,80	0,80	0,80	0,80	0,80	0,80
16489	Geen verblijfsobject	3,00	-1,20	Relatief	0 dB	0,80	0,80	0,80	0,80	0,80	0,80	0,80	0,80
16490	Geen verblijfsobject	3,00	-1,24	Relatief	0 dB	0,80	0,80	0,80	0,80	0,80	0,80	0,80	0,80
16491	Geen verblijfsobject	3,00	-1,19	Relatief	0 dB	0,80	0,80	0,80	0,80	0,80	0,80	0,80	0,80
16492	Geen verblijfsobject	3,00	-1,21	Relatief	0 dB	0,80	0,80	0,80	0,80	0,80	0,80	0,80	0,80
16493	Geen verblijfsobject	3,00	-1,23	Relatief	0 dB	0,80	0,80	0,80	0,80	0,80	0,80	0,80	0,80
16494	Geen verblijfsobject	3,00	-1,20	Relatief	0 dB	0,80	0,80	0,80	0,80	0,80	0,80	0,80	0,80
16495	Geen verblijfsobject	3,00	-1,18	Relatief	0 dB	0,80	0,80	0,80	0,80	0,80	0,80	0,80	0,80
16496	Geen verblijfsobject	3,00	-1,19	Relatief	0 dB	0,80	0,80	0,80	0,80	0,80	0,80	0,80	0,80
16497	Geen verblijfsobject	3,00	-1,24	Relatief	0 dB	0,80	0,80	0,80	0,80	0,80	0,80	0,80	0,80
16498	Geen verblijfsobject	3,00	1,96	Relatief	0 dB	0,80	0,80	0,80	0,80	0,80	0,80	0,80	0,80
16499	Geen verblijfsobject	3,00	1,93	Relatief	0 dB	0,80	0,80	0,80	0,80	0,80	0,80	0,80	0,80
16500	Geen verblijfsobject	3,00	1,94	Relatief	0 dB	0,80	0,80	0,80	0,80	0,80	0,80	0,80	0,80
16501	Geen verblijfsobject	3,00	2,00	Relatief	0 dB	0,80	0,80	0,80	0,80	0,80	0,80	0,80	0,80
16502	Geen verblijfsobject	3,00	2,01	Relatief	0 dB	0,80	0,80	0,80	0,80	0,80	0,80	0,80	0,80
16503	Geen verblijfsobject	3,00	-1,24	Relatief	0 dB	0,80	0,80	0,80	0,80	0,80	0,80	0,80	0,80
16504	Geen verblijfsobject	3,00	-1,22	Relatief	0 dB	0,80	0,80	0,80	0,80	0,80	0,80	0,80	0,80
16505	Geen verblijfsobject	3,00	-1,23	Relatief	0 dB	0,80	0,80	0,80	0,80	0,80	0,80	0,80	0,80
16506	Geen verblijfsobject	3,00	-1,20	Relatief	0 dB	0,80	0,80	0,80	0,80	0,80	0,80	0,80	0,80
16507	Geen verblijfsobject	3,00	-1,21	Relatief	0 dB	0,80	0,80	0,80	0,80	0,80	0,80	0,80	0,80
16508	Geen verblijfsobject	3,00	0,98	Relatief	0 dB	0,80	0,80	0,80	0,80	0,80	0,80	0,80	0,80
16509	Geen verblijfsobject	3,00	1,09	Relatief	0 dB	0,80	0,80	0,80	0,80	0,80	0,80	0,80	0,80
16510	Geen verblijfsobject	3,00	-1,64	Relatief	0 dB	0,80	0,80	0,80	0,80	0,80	0,80	0,80	0,80
16511	Geen verblijfsobject	3,00	-1,62	Relatief	0 dB	0,80	0,80	0,80	0,80	0,80	0,80	0,80	0,80
16512	Geen verblijfsobject	3,00	-1,58	Relatief	0 dB	0,80	0,80	0,80	0,80	0,80	0,80	0,80	0,80
16513	Geen verblijfsobject	3,00	-0,89	Relatief	0 dB	0,80	0,80	0,80	0,80	0,80	0,80	0,80	0,80
16514	Geen verblijfsobject	3,00	-1,21	Relatief	0 dB	0,80	0,80	0,80	0,80	0,80	0,80	0,80	0,80
16515	Geen verblijfsobject	3,00	-1,22	Relatief	0 dB	0,80	0,80	0,80	0,80	0,80	0,80	0,80	0,80
16516	Geen verblijfsobject	3,00	-1,49	Relatief	0 dB	0,80	0,80	0,80	0,80	0,80	0,80	0,80	0,80
16517	Geen verblijfsobject	3,00	-1,57	Relatief	0 dB	0,80	0,80	0,80	0,80	0,80	0,80	0,80	0,80
16518	Geen verblijfsobject	3,00	-1,58	Relatief	0 dB	0,80	0,80	0,80	0,80	0,80	0,80	0,80	0,80
16519	Geen verblijfsobject	3,00	-1,51	Relatief	0 dB	0,80	0,80	0,80	0,80	0,80	0,80	0,80	0,80
16520	Geen verblijfsobject	3,00	-1,55	Relatief	0 dB	0,80	0,80	0,80	0,80	0,80	0,80	0,80	0,80
16521	Geen verblijfsobject	3,00	-1,53	Relatief	0 dB	0,80	0,80	0,80	0,80	0,80	0,80	0,80	0,80
16522	Geen verblijfsobject	3,00	-1,53	Relatief	0 dB	0,80	0,80	0,80	0,80	0,80	0,80	0,80	0,80
16523	Geen verblijfsobject	3,00	-1,55	Relatief	0 dB	0,80	0,80	0,80	0,80	0,80	0,80	0,80	0,80
16524	Geen verblijfsobject	3,00	-1,51	Relatief	0 dB	0,80	0,80	0,80	0,80	0,80	0,80	0,80	0,80
16525	Geen verblijfsobject	3,00	-1,71	Relatief	0 dB	0,80	0,80	0,80	0,80	0,80	0,80	0,80	0,80
16526	Geen verblijfsobject	3,00	-1,68	Relatief	0 dB	0,80	0,80	0,80	0,80	0,80	0,80	0,80	0,80
16527	Geen verblijfsobject	3,00	-1,75	Relatief	0 dB	0,80	0,80	0,80	0,80	0,80	0,80	0,80	0,80
16528	Geen verblijfsobject	3,00	-1,71	Relatief	0 dB	0,80	0,80	0,80	0,80	0,80	0,80	0,80	0,80
16529	Geen verblijfsobject	3,00	-1,78	Relatief	0 dB	0,80	0,80	0,80	0,80	0,80	0,80	0,80	0,80
16530	Geen verblijfsobject	3,00	-1,69	Relatief	0 dB	0,80	0,80	0,80	0,80	0,80	0,80	0,80	0,80
16531	Geen verblijfsobject	3,00	-1,42	Relatief	0 dB	0,80	0,80	0,80	0,80	0,80	0,80	0,80	0,80
16532	Geen verblijfsobject	3,00	-1,47	Relatief	0 dB	0,80	0,80	0,80	0,80	0,80	0,80	0,80	0,80
16533	Geen verblijfsobject	3,00	-1,55	Relatief	0 dB	0,80	0,80	0,80	0,80	0,80	0,80	0,80	0,80
16534	Geen verblijfsobject	3,00	-1,45	Relatief	0 dB	0,80	0,80	0,80	0,80	0,80	0,80	0,80	0,80
16535	Geen verblijfsobject	3,00	-1,54	Relatief	0 dB	0,80	0,80	0,80	0,80	0,80	0,80	0,80	0,80
16536	Geen verblijfsobject	3,00	-1,51	Relatief	0 dB	0,80	0,80	0,80	0,80	0,80	0,80	0,80	0,80
16537	Geen verblijfsobject	3,00	0,46	Relatief	0 dB	0,80	0,80	0,80	0,80	0,80	0,80	0,80	0,80
16538	Geen verblijfsobject	3,00	0,46	Relatief	0 dB	0,80	0,80	0,80	0,80	0,80	0,80	0,80	0,80
16539	Wethouder Venteweg 72 Gouda	8,00	0,61	Relatief	0 dB	0,80	0,80	0,80	0,80	0,80	0,80	0,80	0,80
16540	Broekweg 3a Gouda	8,00	0,00	Relatief	0 dB	0,80	0,80	0,80	0,80	0,80	0,80	0,80	0,80
16541	Spoorstraat 15b Gouda	8,00	0,45	Relatief	0 dB	0,80	0,80	0,80	0,80	0,80	0,80	0,80	0,80
16542	Geen verblijfsobject	11,80	0,08	Relatief	0 dB	0,80	0,80	0,80	0,80	0,80	0,80	0,80	0,80
16543	Geen verblijfsobject	3,20	0,98	Relatief	0 dB	0,80	0,80	0,80	0,80	0,80	0,80	0,80	0,80
16544	Geen verblijfsobject	3,40	0,00	Relatief	0 dB	0,80	0,80	0,80	0,80	0,80	0,80	0,80	0,80
16545	Geen verblijfsobject	4,90	0,00	Relatief	0 dB	0,80	0,80	0,80	0,80	0,80	0,80	0,80	0,80
16546	Geen verblijfsobject	4,70	0,00	Relatief	0 dB	0,80	0,80	0,80	0,80	0,80	0,80	0,80	0,80
16547	Geen verblijfsobject	3,00	0,00	Relatief	0 dB	0,80	0,80	0,80	0,80	0,80	0,80	0,80	0,80
16548	Geen verblijfsobject	3,30	0,00	Relatief	0 dB	0,80	0,80	0,80	0,80	0,80	0,80	0,80	0,80
16549	Geen verblijfsobject	11,80	0,06	Relatief	0 dB	0,80	0,80	0,80	0,80	0,80	0,80	0,80	0,80
16550	Geen verblijfsobject	3,00	-0,08	Relatief	0 dB	0,80	0,80	0,80	0,80	0,80	0,80	0,80	0,80
16551	Geen verblijfsobject	3,00	-0,44	Relatief	0 dB	0,80	0,80	0,80	0,80	0,80	0,80	0,80	0,80
16552	Geen verblijfsobject	3,00	1,43	Relatief	0 dB	0,80	0,80	0,80	0,80	0,80	0,80	0,80	0,80
16553	Geen verblijfsobject	3,00	1,07	Relatief	0 dB	0,80	0,80	0,80	0,80	0,80	0,80	0,80	0,80
16554	Geen verblijfsobject	3,00	1,41	Relatief	0 dB	0,80	0,80	0,80	0,80	0,80	0,80	0,80	0,80
16555	Geen verblijfsobject	3,00	1,66	Relatief	0 dB	0,80	0,80	0,80	0,80	0,80	0,80	0,80	0,80
16556	Geen verblijfsobject	3,00	-1,31	Relatief	0 dB	0,80	0,80	0,80	0,80	0,80	0,80	0,80	0,80
16557	Geen verblijfsobject	3,00	-1,30	Relatief	0 dB	0,80	0,80	0,80	0,80	0,80	0,80	0,80	0,80
16558	Geen verblijfsobject	3,00	-1,29	Relatief	0 dB	0,80	0,80	0,80	0,80	0,80	0,80	0,80	0,80
16559	Geen verblijfsobject	3,00	-1,31	Relatief	0 dB	0,80	0,80	0,80	0,80	0,80	0,80	0,80	0,80
16560	Geen verblijfsobject	3,00	-1,30	Relatief	0 dB	0,80	0,80	0,80	0,80	0,80	0,80	0,80	0,80
16561	Geen verblijfsobject	3,00	-1,32	Relatief	0 dB	0,80	0,80	0,80	0,80	0,80	0,80	0,80	0,80
16562	Geen verblijfsobject	3,00	-1,31	Relatief	0 dB	0,80	0,80	0,80	0,80	0,80	0,80	0,80	0,80
16563	Geen verblijfsobject	3,00	-1,31	Relatief	0 dB	0,80	0,80	0,80	0,80	0,80	0,80	0,80	0,80
16564	Geen verblijfsobject	3,00	-1,30	Relatief	0 dB	0,80	0,80	0,80	0,80	0,80	0,80	0,80	0,80
16565	Geen verblijfsobject	3,00	-1,29	Relatief	0 dB	0,80	0,80	0,80	0,80	0,80	0,80	0,80	0,80
16566	Geen verblijfsobject	3,00	-0,61	Relatief	0 dB	0,80	0,80	0,80	0,80	0,80	0,80	0,80	0,80
16567	Geen verblijfsobject	3,00	-0,59	Relatief	0 dB	0,80	0,80	0,80	0,80	0,80	0,80	0,80	0,80
16568	Geen verblijfsobject	3,00	1,47	Relatief	0 dB	0,80	0,80	0,80	0,80	0,80	0,80	0,80	0,80
16569	Geen verblijfsobject	3,00	1,57	Relatief	0 dB	0,80	0,80	0,80	0,80	0,80	0,80	0,80	0,80
16570	Geen verblijfsobject	3,00	1,61	Relatief	0 dB	0,80	0,80	0,80	0,80	0,80	0,80	0,80	0,80

Model: 2023 wegverkeer incl. Rijksweg
Groep: (hoofdgroep)
Lijst van Gebouwen, voor rekenmethode Wegverkeerslawaai - RMG-2012, wegverkeer

Naam	Omschr.	Hoogte	Maaiveld	Hdef.	Cp	Refl. 63	Refl. 125	Refl. 250	Refl. 500	Refl. 1k	Refl. 2k	Refl. 4k	Refl. 8k
16571	Geen verblijfsobject	3,00	1,71	Relatief	0 dB	0,80	0,80	0,80	0,80	0,80	0,80	0,80	0,80
16572	Geen verblijfsobject	3,00	1,78	Relatief	0 dB	0,80	0,80	0,80	0,80	0,80	0,80	0,80	0,80
16573	Geen verblijfsobject	3,00	1,82	Relatief	0 dB	0,80	0,80	0,80	0,80	0,80	0,80	0,80	0,80
16574	Geen verblijfsobject	3,00	1,84	Relatief	0 dB	0,80	0,80	0,80	0,80	0,80	0,80	0,80	0,80
16575	Geen verblijfsobject	3,00	-1,19	Relatief	0 dB	0,80	0,80	0,80	0,80	0,80	0,80	0,80	0,80
16576	Geen verblijfsobject	3,00	-1,18	Relatief	0 dB	0,80	0,80	0,80	0,80	0,80	0,80	0,80	0,80
16577	Geen verblijfsobject	3,00	-1,20	Relatief	0 dB	0,80	0,80	0,80	0,80	0,80	0,80	0,80	0,80
16578	Geen verblijfsobject	3,00	-1,21	Relatief	0 dB	0,80	0,80	0,80	0,80	0,80	0,80	0,80	0,80
16579	Geen verblijfsobject	3,00	-1,21	Relatief	0 dB	0,80	0,80	0,80	0,80	0,80	0,80	0,80	0,80
16580	Geen verblijfsobject	3,00	-1,18	Relatief	0 dB	0,80	0,80	0,80	0,80	0,80	0,80	0,80	0,80
16581	Geen verblijfsobject	3,00	-1,19	Relatief	0 dB	0,80	0,80	0,80	0,80	0,80	0,80	0,80	0,80
16582	Geen verblijfsobject	3,00	-1,15	Relatief	0 dB	0,80	0,80	0,80	0,80	0,80	0,80	0,80	0,80
16583	Geen verblijfsobject	3,00	-1,16	Relatief	0 dB	0,80	0,80	0,80	0,80	0,80	0,80	0,80	0,80
16584	Geen verblijfsobject	3,00	-1,18	Relatief	0 dB	0,80	0,80	0,80	0,80	0,80	0,80	0,80	0,80
16585	Geen verblijfsobject	3,00	-1,18	Relatief	0 dB	0,80	0,80	0,80	0,80	0,80	0,80	0,80	0,80
16586	Geen verblijfsobject	3,00	-1,17	Relatief	0 dB	0,80	0,80	0,80	0,80	0,80	0,80	0,80	0,80
16587	Geen verblijfsobject	3,00	-1,16	Relatief	0 dB	0,80	0,80	0,80	0,80	0,80	0,80	0,80	0,80
16588	Geen verblijfsobject	3,00	-1,18	Relatief	0 dB	0,80	0,80	0,80	0,80	0,80	0,80	0,80	0,80
16589	Geen verblijfsobject	3,00	-1,17	Relatief	0 dB	0,80	0,80	0,80	0,80	0,80	0,80	0,80	0,80
16590	Geen verblijfsobject	3,00	-0,46	Relatief	0 dB	0,80	0,80	0,80	0,80	0,80	0,80	0,80	0,80
16591	Geen verblijfsobject	3,00	-0,49	Relatief	0 dB	0,80	0,80	0,80	0,80	0,80	0,80	0,80	0,80
16592	Geen verblijfsobject	5,90	1,14	Relatief	0 dB	0,80	0,80	0,80	0,80	0,80	0,80	0,80	0,80
16593	Geen verblijfsobject	3,00	1,45	Relatief	0 dB	0,80	0,80	0,80	0,80	0,80	0,80	0,80	0,80
16594	Geen verblijfsobject	3,00	0,03	Relatief	0 dB	0,80	0,80	0,80	0,80	0,80	0,80	0,80	0,80
16595	Geen verblijfsobject	7,40	-0,15	Relatief	0 dB	0,80	0,80	0,80	0,80	0,80	0,80	0,80	0,80
16596	Geen verblijfsobject	7,60	-0,18	Relatief	0 dB	0,80	0,80	0,80	0,80	0,80	0,80	0,80	0,80
16597	Geen verblijfsobject	4,10	-0,40	Relatief	0 dB	0,80	0,80	0,80	0,80	0,80	0,80	0,80	0,80
16598	Geen verblijfsobject	15,90	-0,11	Relatief	0 dB	0,80	0,80	0,80	0,80	0,80	0,80	0,80	0,80
16599	Geen verblijfsobject	3,00	0,89	Relatief	0 dB	0,80	0,80	0,80	0,80	0,80	0,80	0,80	0,80
16600	Geen verblijfsobject	3,00	0,89	Relatief	0 dB	0,80	0,80	0,80	0,80	0,80	0,80	0,80	0,80
16601	Geen verblijfsobject	3,00	0,88	Relatief	0 dB	0,80	0,80	0,80	0,80	0,80	0,80	0,80	0,80
16602	Geen verblijfsobject	3,00	0,88	Relatief	0 dB	0,80	0,80	0,80	0,80	0,80	0,80	0,80	0,80
16603	Geen verblijfsobject	3,00	0,94	Relatief	0 dB	0,80	0,80	0,80	0,80	0,80	0,80	0,80	0,80
16604	Geen verblijfsobject	3,00	0,94	Relatief	0 dB	0,80	0,80	0,80	0,80	0,80	0,80	0,80	0,80
16605	Geen verblijfsobject	3,00	0,92	Relatief	0 dB	0,80	0,80	0,80	0,80	0,80	0,80	0,80	0,80
16606	Geen verblijfsobject	3,00	0,92	Relatief	0 dB	0,80	0,80	0,80	0,80	0,80	0,80	0,80	0,80
16607	Geen verblijfsobject	3,00	0,88	Relatief	0 dB	0,80	0,80	0,80	0,80	0,80	0,80	0,80	0,80
16608	Geen verblijfsobject	3,00	0,88	Relatief	0 dB	0,80	0,80	0,80	0,80	0,80	0,80	0,80	0,80
16609	Geen verblijfsobject	3,00	0,90	Relatief	0 dB	0,80	0,80	0,80	0,80	0,80	0,80	0,80	0,80
16610	Geen verblijfsobject	3,00	0,90	Relatief	0 dB	0,80	0,80	0,80	0,80	0,80	0,80	0,80	0,80
16611	Geen verblijfsobject	3,00	0,87	Relatief	0 dB	0,80	0,80	0,80	0,80	0,80	0,80	0,80	0,80
16612	Geen verblijfsobject	3,00	0,87	Relatief	0 dB	0,80	0,80	0,80	0,80	0,80	0,80	0,80	0,80
16613	Geen verblijfsobject	3,00	0,91	Relatief	0 dB	0,80	0,80	0,80	0,80	0,80	0,80	0,80	0,80
16614	Geen verblijfsobject	3,00	0,91	Relatief	0 dB	0,80	0,80	0,80	0,80	0,80	0,80	0,80	0,80
16615	Geen verblijfsobject	3,00	0,91	Relatief	0 dB	0,80	0,80	0,80	0,80	0,80	0,80	0,80	0,80
16616	Geen verblijfsobject	3,00	0,90	Relatief	0 dB	0,80	0,80	0,80	0,80	0,80	0,80	0,80	0,80
16617	Geen verblijfsobject	3,00	0,95	Relatief	0 dB	0,80	0,80	0,80	0,80	0,80	0,80	0,80	0,80
16618	Geen verblijfsobject	3,00	0,94	Relatief	0 dB	0,80	0,80	0,80	0,80	0,80	0,80	0,80	0,80
16619	Geen verblijfsobject	3,00	-1,05	Relatief	0 dB	0,80	0,80	0,80	0,80	0,80	0,80	0,80	0,80
16620	Geen verblijfsobject	3,00	-0,96	Relatief	0 dB	0,80	0,80	0,80	0,80	0,80	0,80	0,80	0,80
16621	Geen verblijfsobject	3,00	-0,93	Relatief	0 dB	0,80	0,80	0,80	0,80	0,80	0,80	0,80	0,80
16622	Geen verblijfsobject	3,00	-1,40	Relatief	0 dB	0,80	0,80	0,80	0,80	0,80	0,80	0,80	0,80
16623	Geen verblijfsobject	3,00	-0,07	Relatief	0 dB	0,80	0,80	0,80	0,80	0,80	0,80	0,80	0,80
16624	Geen verblijfsobject	2,40	-0,85	Relatief	0 dB	0,80	0,80	0,80	0,80	0,80	0,80	0,80	0,80
16625	Geen verblijfsobject	3,00	-1,14	Relatief	0 dB	0,80	0,80	0,80	0,80	0,80	0,80	0,80	0,80
16626	Geen verblijfsobject	3,00	-1,14	Relatief	0 dB	0,80	0,80	0,80	0,80	0,80	0,80	0,80	0,80
16627	Geen verblijfsobject	3,00	0,06	Relatief	0 dB	0,80	0,80	0,80	0,80	0,80	0,80	0,80	0,80
16628	Geen verblijfsobject	3,00	0,13	Relatief	0 dB	0,80	0,80	0,80	0,80	0,80	0,80	0,80	0,80
16629	Geen verblijfsobject	7,20	-1,53	Relatief	0 dB	0,80	0,80	0,80	0,80	0,80	0,80	0,80	0,80
16630	Geen verblijfsobject	3,00	-1,64	Relatief	0 dB	0,80	0,80	0,80	0,80	0,80	0,80	0,80	0,80
16631	Geen verblijfsobject	3,00	0,06	Relatief	0 dB	0,80	0,80	0,80	0,80	0,80	0,80	0,80	0,80
16632	Geen verblijfsobject	3,00	0,77	Relatief	0 dB	0,80	0,80	0,80	0,80	0,80	0,80	0,80	0,80
16633	Geen verblijfsobject	4,30	-1,35	Relatief	0 dB	0,80	0,80	0,80	0,80	0,80	0,80	0,80	0,80
16634	Geen verblijfsobject	3,00	-0,47	Relatief	0 dB	0,80	0,80	0,80	0,80	0,80	0,80	0,80	0,80
16635	Geen verblijfsobject	3,00	0,99	Relatief	0 dB	0,80	0,80	0,80	0,80	0,80	0,80	0,80	0,80
16636	Geen verblijfsobject	3,00	-0,08	Relatief	0 dB	0,80	0,80	0,80	0,80	0,80	0,80	0,80	0,80
16637	Geen verblijfsobject	3,00	-0,02	Relatief	0 dB	0,80	0,80	0,80	0,80	0,80	0,80	0,80	0,80
16638	Geen verblijfsobject	6,70	1,40	Relatief	0 dB	0,80	0,80	0,80	0,80	0,80	0,80	0,80	0,80
16639	Geen verblijfsobject	3,00	0,05	Relatief	0 dB	0,80	0,80	0,80	0,80	0,80	0,80	0,80	0,80
16640	Geen verblijfsobject	3,00	0,05	Relatief	0 dB	0,80	0,80	0,80	0,80	0,80	0,80	0,80	0,80
16641	Geen verblijfsobject	3,00	-0,14	Relatief	0 dB	0,80	0,80	0,80	0,80	0,80	0,80	0,80	0,80
16642	Graaf Florisweg 64a Gouda	10,50	0,36	Relatief	0 dB	0,80	0,80	0,80	0,80	0,80	0,80	0,80	0,80
16643	Graaf Florisweg 64b Gouda	10,50	0,36	Relatief	0 dB	0,80	0,80	0,80	0,80	0,80	0,80	0,80	0,80
16644	Graaf Florisweg 64c Gouda	10,60	0,40	Relatief	0 dB	0,80	0,80	0,80	0,80	0,80	0,80	0,80	0,80
16645	Geen verblijfsobject	3,00	0,44	Relatief	0 dB	0,80	0,80	0,80	0,80	0,80	0,80	0,80	0,80
16646	Geen verblijfsobject	3,00	0,42	Relatief	0 dB	0,80	0,80	0,80	0,80	0,80	0,80	0,80	0,80
16647	Geen verblijfsobject	3,00	0,41	Relatief	0 dB	0,80	0,80	0,80	0,80	0,80	0,80	0,80	0,80
16648	Geen verblijfsobject	3,00	0,42	Relatief	0 dB	0,80	0,80	0,80	0,80	0,80	0,80	0,80	0,80
16649	Geen verblijfsobject	3,00	0,41	Relatief	0 dB	0,80	0,80	0,80	0,80	0,80	0,80	0,80	0,80
16650	Geen verblijfsobject	3,00	0,41	Relatief	0 dB	0,80	0,80	0,80	0,80	0,80	0,80	0,80	0,80
16651	Geen verblijfsobject	3,00	0,42	Relatief	0 dB	0,80	0,80	0,80	0,80	0,80	0,80	0,80	0,80
16652	Geen verblijfsobject	3,00	0,10	Relatief	0 dB	0,80	0,80	0,80	0,80	0,80	0,80	0,80	0,80
16653	Geen verblijfsobject	3,00	0,86	Relatief	0 dB	0,80	0,80	0,80	0,80	0,80	0,80	0,80	0,80
16654	Geen verblijfsobject	3,00	-1,64	Relatief	0 dB	0,80	0,80	0,80	0,80	0,80	0,80	0,80	0,80
16655	Geen verblijfsobject	3,00	-1,62	Relatief	0 dB	0,80	0,80	0,80	0,80	0,80	0,80	0,80	0,80
16656	Geen verblijfsobject	3,00	-1,46	Relatief	0 dB	0,80	0,80	0,80	0,80	0,80	0,80	0,80	0,80
16657	Geen verblijfsobject	3,00	0,03	Relatief	0 dB	0,80	0,80	0,80	0,80	0,80	0,80	0,80	0,80
16658	Geen verblijfsobject	3,00	1,78	Relatief	0 dB	0,80	0,80	0,80	0,80	0,80	0,80	0,80	0,80
16659	Groenhovenpark 3a Gouda	8,00	-0,83	Relatief	0 dB	0,80	0,80	0,80	0,80	0,80	0,80	0,80	0,80
16661	16660_Burgemeester Jamessingel Gouda	8,00	-0,03	Relatief	0 dB	0,80	0,80	0,80	0,80	0,80	0,80	0,80	0,80
16662	Doggersbanklaan 100 Gouda	8,00	-1,03	Relatief	0 dB	0,80	0,80	0,80	0,80	0,80	0,80	0,80	0,80
16663	Doggersbanklaan 104 Gouda	8,00	-1,02	Relatief	0 dB	0,80	0,80	0,80	0,80	0,80	0,80	0,80	0,80
16664	Doggersbanklaan 106 Gouda	8,00	-1,01	Relatief	0 dB	0,80	0,80	0,80	0,80	0,80	0,80	0,80	0,80
16665	Geen verblijfsobject	3,00	-0,99	Relatief	0 dB	0,80	0,80	0,80	0,80	0,80	0,80	0,80	0,80
16666	Doggersbanklaan 108 Gouda	8,00	-1,01	Relatief	0 dB	0,80	0,80	0,80	0,80	0,80	0,80	0,80	0,80
16667	Doggersbanklaan 110 Gouda	8,00	-1,00	Relatief	0 dB	0,80	0,80	0,80	0,80	0,80	0,80	0,80	0,80
16668	Doggersbanklaan 112 Gouda	8,00	-0,97	Relatief	0 dB	0,80	0,80	0,80	0,80	0,80	0,80	0,80	0,80
16669	Doggersbanklaan 114 Gouda	8,00	-0,99	Relatief	0 dB	0,80	0,80	0,80	0,80	0,80	0,80	0,80	0,80
16670	Doggersbanklaan 116 Gouda	8,00	-0,99	Relatief	0 dB	0,80	0,80	0,80	0,80	0,80	0,80	0,80	0,80
16671	Doggersbanklaan 120 Gouda	8,00	-0,98	Relatief	0 dB	0,80	0,80	0,80	0,80	0,80	0,80	0,80	0,80

Model: 2023 wegverkeer incl. Rijksweg
Groep: (hoofdgroep)
Lijst van Gebouwen, voor rekenmethode Wegverkeerslawaai - RMG-2012, wegverkeer

Naam	Omschr.	Hoogte	Maaiveld	Hdef.	Cp	Refl. 63	Refl. 125	Refl. 250	Refl. 500	Refl. 1k	Refl. 2k	Refl. 4k	Refl. 8k
16672	Geen verblijfsobject	3,00	-0,95	Relatief	0 dB	0,80	0,80	0,80	0,80	0,80	0,80	0,80	0,80
16673	Doggersbanklaan 124 Gouda	8,00	-0,95	Relatief	0 dB	0,80	0,80	0,80	0,80	0,80	0,80	0,80	0,80
16674	Doggersbanklaan 126 Gouda	8,00	-0,97	Relatief	0 dB	0,80	0,80	0,80	0,80	0,80	0,80	0,80	0,80
16675	Doggersbanklaan 122 Gouda	8,00	-0,95	Relatief	0 dB	0,80	0,80	0,80	0,80	0,80	0,80	0,80	0,80
16676	Geen verblijfsobject	3,00	-1,10	Relatief	0 dB	0,80	0,80	0,80	0,80	0,80	0,80	0,80	0,80
16677	Geen verblijfsobject	3,00	-0,19	Relatief	0 dB	0,80	0,80	0,80	0,80	0,80	0,80	0,80	0,80
16678	Geen verblijfsobject	3,00	0,45	Relatief	0 dB	0,80	0,80	0,80	0,80	0,80	0,80	0,80	0,80
16679	Geen verblijfsobject	3,00	-1,35	Relatief	0 dB	0,80	0,80	0,80	0,80	0,80	0,80	0,80	0,80
16680	Geen verblijfsobject	3,00	0,00	Relatief	0 dB	0,80	0,80	0,80	0,80	0,80	0,80	0,80	0,80
16681	de Andel 1 Gouda	8,00	0,52	Relatief	0 dB	0,80	0,80	0,80	0,80	0,80	0,80	0,80	0,80
16682	Harderwijkweg 1a Gouda	5,00	-0,59	Relatief	0 dB	0,80	0,80	0,80	0,80	0,80	0,80	0,80	0,80
16683	Harderwijkweg 1 Gouda	5,00	-0,66	Relatief	0 dB	0,80	0,80	0,80	0,80	0,80	0,80	0,80	0,80
16684	Geen verblijfsobject	3,00	-0,14	Relatief	0 dB	0,80	0,80	0,80	0,80	0,80	0,80	0,80	0,80
16685	Geen verblijfsobject	3,00	-1,59	Relatief	0 dB	0,80	0,80	0,80	0,80	0,80	0,80	0,80	0,80
16686	Geen verblijfsobject	3,00	0,45	Relatief	0 dB	0,80	0,80	0,80	0,80	0,80	0,80	0,80	0,80
16687	Geen verblijfsobject	3,00	0,23	Relatief	0 dB	0,80	0,80	0,80	0,80	0,80	0,80	0,80	0,80
16688	Geen verblijfsobject	3,00	0,23	Relatief	0 dB	0,80	0,80	0,80	0,80	0,80	0,80	0,80	0,80
16689	Geen verblijfsobject	3,00	-1,53	Relatief	0 dB	0,80	0,80	0,80	0,80	0,80	0,80	0,80	0,80
16690	Geen verblijfsobject	3,00	-1,52	Relatief	0 dB	0,80	0,80	0,80	0,80	0,80	0,80	0,80	0,80
16692	16691_Slotemaker de Bruinestraat Gouda	8,00	-0,55	Relatief	0 dB	0,80	0,80	0,80	0,80	0,80	0,80	0,80	0,80
16694	16693_Slotemaker de Bruinestraat Gouda	8,00	-0,54	Relatief	0 dB	0,80	0,80	0,80	0,80	0,80	0,80	0,80	0,80
16696	16695_Heemskerkstraat Gouda	8,00	-0,60	Relatief	0 dB	0,80	0,80	0,80	0,80	0,80	0,80	0,80	0,80
16698	16697_Heemskerkstraat Gouda	8,00	-0,63	Relatief	0 dB	0,80	0,80	0,80	0,80	0,80	0,80	0,80	0,80
16700	16699_Heemskerkstraat Gouda	8,00	-0,55	Relatief	0 dB	0,80	0,80	0,80	0,80	0,80	0,80	0,80	0,80
16702	16701_Heemskerkstraat Gouda	8,00	-0,54	Relatief	0 dB	0,80	0,80	0,80	0,80	0,80	0,80	0,80	0,80
16703	Geen verblijfsobject	3,00	-0,73	Relatief	0 dB	0,80	0,80	0,80	0,80	0,80	0,80	0,80	0,80
16704	Geen verblijfsobject	3,00	0,26	Relatief	0 dB	0,80	0,80	0,80	0,80	0,80	0,80	0,80	0,80
16705	Geen verblijfsobject	3,00	0,24	Relatief	0 dB	0,80	0,80	0,80	0,80	0,80	0,80	0,80	0,80
16706	Geen verblijfsobject	3,00	0,23	Relatief	0 dB	0,80	0,80	0,80	0,80	0,80	0,80	0,80	0,80
16707	Geen verblijfsobject	3,00	0,22	Relatief	0 dB	0,80	0,80	0,80	0,80	0,80	0,80	0,80	0,80
16708	Geen verblijfsobject	3,00	0,21	Relatief	0 dB	0,80	0,80	0,80	0,80	0,80	0,80	0,80	0,80
16709	Geen verblijfsobject	3,00	-0,69	Relatief	0 dB	0,80	0,80	0,80	0,80	0,80	0,80	0,80	0,80
16710	Geen verblijfsobject	3,00	-0,26	Relatief	0 dB	0,80	0,80	0,80	0,80	0,80	0,80	0,80	0,80
16711	Geen verblijfsobject	3,00	-0,23	Relatief	0 dB	0,80	0,80	0,80	0,80	0,80	0,80	0,80	0,80
16712	Geen verblijfsobject	3,00	-0,09	Relatief	0 dB	0,80	0,80	0,80	0,80	0,80	0,80	0,80	0,80
16713	Geen verblijfsobject	3,00	-1,68	Relatief	0 dB	0,80	0,80	0,80	0,80	0,80	0,80	0,80	0,80
16714	Geen verblijfsobject	3,00	0,01	Relatief	0 dB	0,80	0,80	0,80	0,80	0,80	0,80	0,80	0,80
16715	Geen verblijfsobject	3,00	-1,53	Relatief	0 dB	0,80	0,80	0,80	0,80	0,80	0,80	0,80	0,80
16716	Geen verblijfsobject	3,00	-0,40	Relatief	0 dB	0,80	0,80	0,80	0,80	0,80	0,80	0,80	0,80
16717	Geen verblijfsobject	3,00	0,16	Relatief	0 dB	0,80	0,80	0,80	0,80	0,80	0,80	0,80	0,80
16718	Geen verblijfsobject	3,00	0,22	Relatief	0 dB	0,80	0,80	0,80	0,80	0,80	0,80	0,80	0,80
16719	Geen verblijfsobject	3,00	-0,39	Relatief	0 dB	0,80	0,80	0,80	0,80	0,80	0,80	0,80	0,80
16720	Geen verblijfsobject	3,00	0,06	Relatief	0 dB	0,80	0,80	0,80	0,80	0,80	0,80	0,80	0,80
16721	Geen verblijfsobject	3,00	0,10	Relatief	0 dB	0,80	0,80	0,80	0,80	0,80	0,80	0,80	0,80
16722	Geen verblijfsobject	3,00	0,18	Relatief	0 dB	0,80	0,80	0,80	0,80	0,80	0,80	0,80	0,80
16723	Geen verblijfsobject	3,00	0,25	Relatief	0 dB	0,80	0,80	0,80	0,80	0,80	0,80	0,80	0,80
16724	Geen verblijfsobject	3,00	0,26	Relatief	0 dB	0,80	0,80	0,80	0,80	0,80	0,80	0,80	0,80
16725	Geen verblijfsobject	3,00	0,30	Relatief	0 dB	0,80	0,80	0,80	0,80	0,80	0,80	0,80	0,80
16726	Geen verblijfsobject	3,00	0,67	Relatief	0 dB	0,80	0,80	0,80	0,80	0,80	0,80	0,80	0,80
16727	Geen verblijfsobject	3,00	0,61	Relatief	0 dB	0,80	0,80	0,80	0,80	0,80	0,80	0,80	0,80
16728	Geen verblijfsobject	3,00	-0,82	Relatief	0 dB	0,80	0,80	0,80	0,80	0,80	0,80	0,80	0,80
16729	Geen verblijfsobject	3,00	0,35	Relatief	0 dB	0,80	0,80	0,80	0,80	0,80	0,80	0,80	0,80
16730	Geen verblijfsobject	3,00	0,25	Relatief	0 dB	0,80	0,80	0,80	0,80	0,80	0,80	0,80	0,80
16731	Geen verblijfsobject	3,00	1,29	Relatief	0 dB	0,80	0,80	0,80	0,80	0,80	0,80	0,80	0,80
16732	Geen verblijfsobject	3,00	-0,60	Relatief	0 dB	0,80	0,80	0,80	0,80	0,80	0,80	0,80	0,80
16733	Geen verblijfsobject	3,00	-0,08	Relatief	0 dB	0,80	0,80	0,80	0,80	0,80	0,80	0,80	0,80
16734	Geen verblijfsobject	3,00	-1,48	Relatief	0 dB	0,80	0,80	0,80	0,80	0,80	0,80	0,80	0,80
16735	Geen verblijfsobject	3,00	-1,49	Relatief	0 dB	0,80	0,80	0,80	0,80	0,80	0,80	0,80	0,80
16736	Geen verblijfsobject	3,00	-1,49	Relatief	0 dB	0,80	0,80	0,80	0,80	0,80	0,80	0,80	0,80
16737	Geen verblijfsobject	3,00	-0,13	Relatief	0 dB	0,80	0,80	0,80	0,80	0,80	0,80	0,80	0,80
16738	Geen verblijfsobject	3,00	-1,36	Relatief	0 dB	0,80	0,80	0,80	0,80	0,80	0,80	0,80	0,80
16739	Geen verblijfsobject	3,00	0,17	Relatief	0 dB	0,80	0,80	0,80	0,80	0,80	0,80	0,80	0,80
16740	Geen verblijfsobject	3,00	0,16	Relatief	0 dB	0,80	0,80	0,80	0,80	0,80	0,80	0,80	0,80
16741	Geen verblijfsobject	3,00	0,18	Relatief	0 dB	0,80	0,80	0,80	0,80	0,80	0,80	0,80	0,80
16742	Geen verblijfsobject	3,00	0,20	Relatief	0 dB	0,80	0,80	0,80	0,80	0,80	0,80	0,80	0,80
16743	Geen verblijfsobject	3,00	-1,39	Relatief	0 dB	0,80	0,80	0,80	0,80	0,80	0,80	0,80	0,80
16744	Geen verblijfsobject	3,00	-0,37	Relatief	0 dB	0,80	0,80	0,80	0,80	0,80	0,80	0,80	0,80
16745	Geen verblijfsobject	3,00	0,43	Relatief	0 dB	0,80	0,80	0,80	0,80	0,80	0,80	0,80	0,80
16746	Geen verblijfsobject	3,00	0,45	Relatief	0 dB	0,80	0,80	0,80	0,80	0,80	0,80	0,80	0,80
16747	Geen verblijfsobject	3,00	0,75	Relatief	0 dB	0,80	0,80	0,80	0,80	0,80	0,80	0,80	0,80
16748	Geen verblijfsobject	3,00	0,71	Relatief	0 dB	0,80	0,80	0,80	0,80	0,80	0,80	0,80	0,80
16749	Geen verblijfsobject	3,00	0,66	Relatief	0 dB	0,80	0,80	0,80	0,80	0,80	0,80	0,80	0,80
16750	Geen verblijfsobject	3,00	0,66	Relatief	0 dB	0,80	0,80	0,80	0,80	0,80	0,80	0,80	0,80
16751	Geen verblijfsobject	3,00	0,63	Relatief	0 dB	0,80	0,80	0,80	0,80	0,80	0,80	0,80	0,80
16752	Geen verblijfsobject	3,00	0,21	Relatief	0 dB	0,80	0,80	0,80	0,80	0,80	0,80	0,80	0,80
16753	Geen verblijfsobject	3,00	1,13	Relatief	0 dB	0,80	0,80	0,80	0,80	0,80	0,80	0,80	0,80
16754	Jan Verzwollestraat 10 Gouda	8,00	1,19	Relatief	0 dB	0,80	0,80	0,80	0,80	0,80	0,80	0,80	0,80
16755	Jan Verzwollestraat 12 Gouda	8,00	1,29	Relatief	0 dB	0,80	0,80	0,80	0,80	0,80	0,80	0,80	0,80
16756	Jan Verzwollestraat 14 Gouda	8,00	1,34	Relatief	0 dB	0,80	0,80	0,80	0,80	0,80	0,80	0,80	0,80
16757	Jan Verzwollestraat 16 Gouda	8,00	1,35	Relatief	0 dB	0,80	0,80	0,80	0,80	0,80	0,80	0,80	0,80
16758	Jan Verzwollestraat 18 Gouda	8,00	1,46	Relatief	0 dB	0,80	0,80	0,80	0,80	0,80	0,80	0,80	0,80
16759	Geen verblijfsobject	3,00	1,28	Relatief	0 dB	0,80	0,80	0,80	0,80	0,80	0,80	0,80	0,80
16760	Geen verblijfsobject	3,00	1,30	Relatief	0 dB	0,80	0,80	0,80	0,80	0,80	0,80	0,80	0,80
16761	Geen verblijfsobject	3,00	-0,05	Relatief	0 dB	0,80	0,80	0,80	0,80	0,80	0,80	0,80	0,80
16762	Geen verblijfsobject	3,00	0,30	Relatief	0 dB	0,80	0,80	0,80	0,80	0,80	0,80	0,80	0,80
16763	Geen verblijfsobject	3,00	-0,38	Relatief	0 dB	0,80	0,80	0,80	0,80	0,80	0,80	0,80	0,80
16764	Geen verblijfsobject	3,00	0,76	Relatief	0 dB	0,80	0,80	0,80	0,80	0,80	0,80	0,80	0,80
16765	Geen verblijfsobject	3,00	0,74	Relatief	0 dB	0,80	0,80	0,80	0,80	0,80	0,80	0,80	0,80
16766	Geen verblijfsobject	3,00	0,11	Relatief	0 dB	0,80	0,80	0,80	0,80	0,80	0,80	0,80	0,80
16767	Geen verblijfsobject	3,00	-0,05	Relatief	0 dB	0,80	0,80	0,80	0,80	0,80	0,80	0,80	0,80
16768	Geen verblijfsobject	3,00	0,57	Relatief	0 dB	0,80	0,80	0,80	0,80	0,80	0,80	0,80	0,80
16769	Geen verblijfsobject	3,00	-0,10	Relatief	0 dB	0,80	0,80	0,80	0,80	0,80	0,80	0,80	0,80
16770	Geen verblijfsobject	3,00	0,09	Relatief	0 dB	0,80	0,80	0,80	0,80	0,80	0,80	0,80	0,80
16771	Geen verblijfsobject	3,00	-0,71	Relatief	0 dB	0,80	0,80	0,80	0,80	0,80	0,80	0,80	0,80
16772	Geen verblijfsobject	3,00	1,41	Relatief	0 dB	0,80	0,80	0,80	0,80	0,80	0,80	0,80	0,80
16773	Geen verblijfsobject	3,00	0,83	Relatief	0 dB	0,80	0,80	0,80	0,80	0,80	0,80	0,80	0,80
16774	Wethouder Venteweg 97 Gouda	8,00	0,71	Relatief	0 dB	0,80	0,80	0,80	0,80	0,80	0,80	0,80	0,80
16775	Geen verblijfsobject	3,00	0,16	Relatief	0 dB	0,80	0,80	0,80	0,80	0,80	0,80	0,80	0,80
16776	Spoorstraat 13a Gouda	8,00	0,44	Relatief	0 dB	0,80	0,80	0,80	0,80	0,80	0,80	0,80	0,80
16777	Spoorstraat 13b Gouda	8,00	0,44	Relatief	0 dB	0,80	0,80	0,80	0,80	0,80	0,80	0,80	0,80

Model: 2023 wegverkeer incl. Rijksweg
Groep: (hoofdgroep)
Lijst van Gebouwen, voor rekenmethode Wegverkeerslawaai - RMG-2012, wegverkeer

Naam	Omschr.	Hoogte	Maaiveld	Hdef.	Cp	Refl. 63	Refl. 125	Refl. 250	Refl. 500	Refl. 1k	Refl. 2k	Refl. 4k	Refl. 8k
16778	Geen verblijfsobject	3,00	-0,70	Relatief	0 dB	0,80	0,80	0,80	0,80	0,80	0,80	0,80	0,80
16779	Geen verblijfsobject	3,00	0,68	Relatief	0 dB	0,80	0,80	0,80	0,80	0,80	0,80	0,80	0,80
16780	Geen verblijfsobject	3,00	0,70	Relatief	0 dB	0,80	0,80	0,80	0,80	0,80	0,80	0,80	0,80
16781	Geen verblijfsobject	3,00	1,58	Relatief	0 dB	0,80	0,80	0,80	0,80	0,80	0,80	0,80	0,80
16782	Geen verblijfsobject	3,00	1,61	Relatief	0 dB	0,80	0,80	0,80	0,80	0,80	0,80	0,80	0,80
16783	Geen verblijfsobject	3,00	1,65	Relatief	0 dB	0,80	0,80	0,80	0,80	0,80	0,80	0,80	0,80
16784	Geen verblijfsobject	3,00	1,71	Relatief	0 dB	0,80	0,80	0,80	0,80	0,80	0,80	0,80	0,80
16785	Geen verblijfsobject	3,00	1,72	Relatief	0 dB	0,80	0,80	0,80	0,80	0,80	0,80	0,80	0,80
16786	Geen verblijfsobject	3,00	1,73	Relatief	0 dB	0,80	0,80	0,80	0,80	0,80	0,80	0,80	0,80
16787	Geen verblijfsobject	3,00	1,74	Relatief	0 dB	0,80	0,80	0,80	0,80	0,80	0,80	0,80	0,80
16788	Geen verblijfsobject	3,00	1,75	Relatief	0 dB	0,80	0,80	0,80	0,80	0,80	0,80	0,80	0,80
16789	Geen verblijfsobject	3,00	1,78	Relatief	0 dB	0,80	0,80	0,80	0,80	0,80	0,80	0,80	0,80
16790	Geen verblijfsobject	3,00	1,80	Relatief	0 dB	0,80	0,80	0,80	0,80	0,80	0,80	0,80	0,80
16791	Geen verblijfsobject	3,00	0,86	Relatief	0 dB	0,80	0,80	0,80	0,80	0,80	0,80	0,80	0,80
16792	Geen verblijfsobject	3,00	1,44	Relatief	0 dB	0,80	0,80	0,80	0,80	0,80	0,80	0,80	0,80
16793	Geen verblijfsobject	3,00	-0,17	Relatief	0 dB	0,80	0,80	0,80	0,80	0,80	0,80	0,80	0,80
16794	Geen verblijfsobject	3,00	-1,33	Relatief	0 dB	0,80	0,80	0,80	0,80	0,80	0,80	0,80	0,80
16795	Geen verblijfsobject	3,00	-1,05	Relatief	0 dB	0,80	0,80	0,80	0,80	0,80	0,80	0,80	0,80
16796	Geen verblijfsobject	3,00	-1,60	Relatief	0 dB	0,80	0,80	0,80	0,80	0,80	0,80	0,80	0,80
16797	Geen verblijfsobject	3,00	-1,64	Relatief	0 dB	0,80	0,80	0,80	0,80	0,80	0,80	0,80	0,80
16798	Geen verblijfsobject	3,00	1,65	Relatief	0 dB	0,80	0,80	0,80	0,80	0,80	0,80	0,80	0,80
16799	Geen verblijfsobject	3,00	1,39	Relatief	0 dB	0,80	0,80	0,80	0,80	0,80	0,80	0,80	0,80
16800	Geen verblijfsobject	3,00	1,23	Relatief	0 dB	0,80	0,80	0,80	0,80	0,80	0,80	0,80	0,80
16801	Geen verblijfsobject	3,00	1,28	Relatief	0 dB	0,80	0,80	0,80	0,80	0,80	0,80	0,80	0,80
16802	Geen verblijfsobject	3,00	1,32	Relatief	0 dB	0,80	0,80	0,80	0,80	0,80	0,80	0,80	0,80
16803	Geen verblijfsobject	3,00	1,30	Relatief	0 dB	0,80	0,80	0,80	0,80	0,80	0,80	0,80	0,80
16804	Geen verblijfsobject	3,00	0,76	Relatief	0 dB	0,80	0,80	0,80	0,80	0,80	0,80	0,80	0,80
16805	Geen verblijfsobject	3,00	-0,71	Relatief	0 dB	0,80	0,80	0,80	0,80	0,80	0,80	0,80	0,80
16806	Geen verblijfsobject	3,00	-0,27	Relatief	0 dB	0,80	0,80	0,80	0,80	0,80	0,80	0,80	0,80
16807	Geen verblijfsobject	3,00	-0,27	Relatief	0 dB	0,80	0,80	0,80	0,80	0,80	0,80	0,80	0,80
16808	Geen verblijfsobject	3,00	-0,02	Relatief	0 dB	0,80	0,80	0,80	0,80	0,80	0,80	0,80	0,80
16809	Geen verblijfsobject	3,00	1,56	Relatief	0 dB	0,80	0,80	0,80	0,80	0,80	0,80	0,80	0,80
16810	Geen verblijfsobject	3,00	-1,55	Relatief	0 dB	0,80	0,80	0,80	0,80	0,80	0,80	0,80	0,80
16811	Geen verblijfsobject	3,00	0,57	Relatief	0 dB	0,80	0,80	0,80	0,80	0,80	0,80	0,80	0,80
16812	Geen verblijfsobject	3,00	0,76	Relatief	0 dB	0,80	0,80	0,80	0,80	0,80	0,80	0,80	0,80
16813	Geen verblijfsobject	3,00	-0,12	Relatief	0 dB	0,80	0,80	0,80	0,80	0,80	0,80	0,80	0,80
16814	Geen verblijfsobject	3,00	0,82	Relatief	0 dB	0,80	0,80	0,80	0,80	0,80	0,80	0,80	0,80
16815	Geen verblijfsobject	3,00	-0,70	Relatief	0 dB	0,80	0,80	0,80	0,80	0,80	0,80	0,80	0,80
16816	Geen verblijfsobject	3,00	-0,57	Relatief	0 dB	0,80	0,80	0,80	0,80	0,80	0,80	0,80	0,80
16817	Geen verblijfsobject	3,00	-0,87	Relatief	0 dB	0,80	0,80	0,80	0,80	0,80	0,80	0,80	0,80
16818	Geen verblijfsobject	3,00	-0,13	Relatief	0 dB	0,80	0,80	0,80	0,80	0,80	0,80	0,80	0,80
16819	Geen verblijfsobject	3,00	-1,58	Relatief	0 dB	0,80	0,80	0,80	0,80	0,80	0,80	0,80	0,80
16820	Geen verblijfsobject	3,00	1,51	Relatief	0 dB	0,80	0,80	0,80	0,80	0,80	0,80	0,80	0,80
16821	Geen verblijfsobject	3,00	-0,21	Relatief	0 dB	0,80	0,80	0,80	0,80	0,80	0,80	0,80	0,80
16822	Geen verblijfsobject	3,00	-0,04	Relatief	0 dB	0,80	0,80	0,80	0,80	0,80	0,80	0,80	0,80
16823	Geen verblijfsobject	3,00	-0,03	Relatief	0 dB	0,80	0,80	0,80	0,80	0,80	0,80	0,80	0,80
16824	Geen verblijfsobject	3,00	0,97	Relatief	0 dB	0,80	0,80	0,80	0,80	0,80	0,80	0,80	0,80
16825	Geen verblijfsobject	3,00	0,96	Relatief	0 dB	0,80	0,80	0,80	0,80	0,80	0,80	0,80	0,80
16826	Geen verblijfsobject	3,00	-0,15	Relatief	0 dB	0,80	0,80	0,80	0,80	0,80	0,80	0,80	0,80
16827	Doggersbanklaan 102 Gouda	8,00	-1,02	Relatief	0 dB	0,80	0,80	0,80	0,80	0,80	0,80	0,80	0,80
16828	Doggersbanklaan 102a Gouda	8,00	-1,00	Relatief	0 dB	0,80	0,80	0,80	0,80	0,80	0,80	0,80	0,80
16829	Doggersbanklaan 118 Gouda	8,00	-0,97	Relatief	0 dB	0,80	0,80	0,80	0,80	0,80	0,80	0,80	0,80
16830	Doggersbanklaan 118a Gouda	8,00	-0,97	Relatief	0 dB	0,80	0,80	0,80	0,80	0,80	0,80	0,80	0,80
16831	Geen verblijfsobject	3,00	0,33	Relatief	0 dB	0,80	0,80	0,80	0,80	0,80	0,80	0,80	0,80
16832	Geen verblijfsobject	3,00	0,58	Relatief	0 dB	0,80	0,80	0,80	0,80	0,80	0,80	0,80	0,80
16833	Geen verblijfsobject	3,00	1,47	Relatief	0 dB	0,80	0,80	0,80	0,80	0,80	0,80	0,80	0,80
16834	Geen verblijfsobject	3,00	-0,69	Relatief	0 dB	0,80	0,80	0,80	0,80	0,80	0,80	0,80	0,80
16835	Geen verblijfsobject	3,00	-4,90	Relatief	0 dB	0,80	0,80	0,80	0,80	0,80	0,80	0,80	0,80
16836	Geen verblijfsobject	3,00	-1,61	Relatief	0 dB	0,80	0,80	0,80	0,80	0,80	0,80	0,80	0,80
16837	Geen verblijfsobject	3,00	1,36	Relatief	0 dB	0,80	0,80	0,80	0,80	0,80	0,80	0,80	0,80
16838	Geen verblijfsobject	3,00	0,35	Relatief	0 dB	0,80	0,80	0,80	0,80	0,80	0,80	0,80	0,80
16839	Tristanstraat 16 Gouda	8,00	1,07	Relatief	0 dB	0,80	0,80	0,80	0,80	0,80	0,80	0,80	0,80
16840	Tristanstraat 14 Gouda	8,00	1,07	Relatief	0 dB	0,80	0,80	0,80	0,80	0,80	0,80	0,80	0,80
16841	Tristanstraat 12 Gouda	8,00	1,11	Relatief	0 dB	0,80	0,80	0,80	0,80	0,80	0,80	0,80	0,80
16842	Isoldestraat 9 Gouda	8,00	1,25	Relatief	0 dB	0,80	0,80	0,80	0,80	0,80	0,80	0,80	0,80
16843	Isoldestraat 11 Gouda	8,00	1,25	Relatief	0 dB	0,80	0,80	0,80	0,80	0,80	0,80	0,80	0,80
16844	Isoldestraat 13 Gouda	8,00	1,27	Relatief	0 dB	0,80	0,80	0,80	0,80	0,80	0,80	0,80	0,80
16845	Isoldestraat 15 Gouda	8,00	1,29	Relatief	0 dB	0,80	0,80	0,80	0,80	0,80	0,80	0,80	0,80
16846	Isoldestraat 17 Gouda	8,00	1,31	Relatief	0 dB	0,80	0,80	0,80	0,80	0,80	0,80	0,80	0,80
16847	Merlijnstraat 3 Gouda	8,00	1,23	Relatief	0 dB	0,80	0,80	0,80	0,80	0,80	0,80	0,80	0,80
16848	Merlijnstraat 1 Gouda	8,00	1,25	Relatief	0 dB	0,80	0,80	0,80	0,80	0,80	0,80	0,80	0,80
16849	Merlijnstraat 7 Gouda	8,00	1,18	Relatief	0 dB	0,80	0,80	0,80	0,80	0,80	0,80	0,80	0,80
16850	Merlijnstraat 5 Gouda	8,00	1,20	Relatief	0 dB	0,80	0,80	0,80	0,80	0,80	0,80	0,80	0,80
16851	Elckerlycstraat 2 Gouda	8,00	0,79	Relatief	0 dB	0,80	0,80	0,80	0,80	0,80	0,80	0,80	0,80
16852	Elckerlycstraat 1 Gouda	8,00	0,78	Relatief	0 dB	0,80	0,80	0,80	0,80	0,80	0,80	0,80	0,80
16853	Elckerlycstraat 12 Gouda	8,00	0,89	Relatief	0 dB	0,80	0,80	0,80	0,80	0,80	0,80	0,80	0,80
16854	Elckerlycstraat 11 Gouda	8,00	0,80	Relatief	0 dB	0,80	0,80	0,80	0,80	0,80	0,80	0,80	0,80
16855	Elckerlycstraat 4 Gouda	8,00	0,81	Relatief	0 dB	0,80	0,80	0,80	0,80	0,80	0,80	0,80	0,80
16856	Elckerlycstraat 6 Gouda	8,00	0,83	Relatief	0 dB	0,80	0,80	0,80	0,80	0,80	0,80	0,80	0,80
16857	Elckerlycstraat 8 Gouda	8,00	0,85	Relatief	0 dB	0,80	0,80	0,80	0,80	0,80	0,80	0,80	0,80
16858	Elckerlycstraat 10 Gouda	8,00	0,87	Relatief	0 dB	0,80	0,80	0,80	0,80	0,80	0,80	0,80	0,80
16859	Elckerlycstraat 3 Gouda	8,00	0,79	Relatief	0 dB	0,80	0,80	0,80	0,80	0,80	0,80	0,80	0,80
16860	Elckerlycstraat 5 Gouda	8,00	0,81	Relatief	0 dB	0,80	0,80	0,80	0,80	0,80	0,80	0,80	0,80
16861	Elckerlycstraat 7 Gouda	8,00	0,82	Relatief	0 dB	0,80	0,80	0,80	0,80	0,80	0,80	0,80	0,80
16862	Elckerlycstraat 9 Gouda	8,00	0,83	Relatief	0 dB	0,80	0,80	0,80	0,80	0,80	0,80	0,80	0,80
16863	Kraaiheidelaan 2 Gouda	8,00	-0,91	Relatief	0 dB	0,80	0,80	0,80	0,80	0,80	0,80	0,80	0,80
16864	Callunalaan 2 Gouda	8,00	-0,87	Relatief	0 dB	0,80	0,80	0,80	0,80	0,80	0,80	0,80	0,80
16865	Gaspeldoornlaan 2 Gouda	8,00	-0,83	Relatief	0 dB	0,80	0,80	0,80	0,80	0,80	0,80	0,80	0,80
16866	Geen verblijfsobject	3,00	-0,32	Relatief	0 dB	0,80	0,80	0,80	0,80	0,80	0,80	0,80	0,80
16867	Geen verblijfsobject	3,00	-0,55	Relatief	0 dB	0,80	0,80	0,80	0,80	0,80	0,80	0,80	0,80
16868	Tobbepad 2 Gouda	10,00	-0,67	Relatief	0 dB	0,80	0,80	0,80	0,80	0,80	0,80	0,80	0,80
16869	Geen verblijfsobject	3,00	0,20	Relatief	0 dB	0,80	0,80	0,80	0,80	0,80	0,80	0,80	0,80
16870	Derde kade 125 Gouda	8,00	0,97	Relatief	0 dB	0,80	0,80	0,80	0,80	0,80	0,80	0,80	0,80
16871	Derde kade 127 Gouda	8,00	0,97	Relatief	0 dB	0,80	0,80	0,80	0,80	0,80	0,80	0,80	0,80
16872	Geen verblijfsobject	3,00	-1,46	Relatief	0 dB	0,80	0,80	0,80	0,80	0,80	0,80	0,80	0,80
16873	Geen verblijfsobject	3,00	-0,60	Relatief	0 dB	0,80	0,80	0,80	0,80	0,80	0,80	0,80	0,80
16874	Graaf Florisweg 75UNIT Gouda	8,00	-0,07	Relatief	0 dB	0,80	0,80	0,80	0,80	0,80	0,80	0,80	0,80
16875	Akeleistraat 14a Gouda	8,00	-1,48	Relatief	0 dB	0,80	0,80	0,80	0,80	0,80	0,80	0,80	0,80
16876	Akeleistraat 14 Gouda	8,00	-1,47	Relatief	0 dB	0,80	0,80	0,80	0,80	0,80	0,80	0,80	0,80
16877	Akeleistraat 16 Gouda	8,00	-1,48	Relatief	0 dB	0,80	0,80	0,80	0,80	0,80	0,80	0,80	0,80

Model: 2023 wegverkeer incl. Rijksweg
Groep: (hoofdgroep)
Lijst van Gebouwen, voor rekenmethode Wegverkeerslawaai - RMG-2012, wegverkeer

Naam	Omschr.	Hoogte	Maaiveld	Hdef.	Cp	Refl. 63	Refl. 125	Refl. 250	Refl. 500	Refl. 1k	Refl. 2k	Refl. 4k	Refl. 8k
16878	Geen verblijfsobject	3,00	-1,48	Relatief	0 dB	0,80	0,80	0,80	0,80	0,80	0,80	0,80	0,80
16879	Beukelaan 70 Gouda	8,00	-1,47	Relatief	0 dB	0,80	0,80	0,80	0,80	0,80	0,80	0,80	0,80
16880	Geen verblijfsobject	3,00	-1,48	Relatief	0 dB	0,80	0,80	0,80	0,80	0,80	0,80	0,80	0,80
16882	16881_Beukelaan Gouda	8,00	-1,46	Relatief	0 dB	0,80	0,80	0,80	0,80	0,80	0,80	0,80	0,80
16884	16883_Akeleistraat Gouda	8,00	-1,51	Relatief	0 dB	0,80	0,80	0,80	0,80	0,80	0,80	0,80	0,80
16885	Geen verblijfsobject	3,00	-1,50	Relatief	0 dB	0,80	0,80	0,80	0,80	0,80	0,80	0,80	0,80
16886	Akeleistraat 18 Gouda	8,00	-1,50	Relatief	0 dB	0,80	0,80	0,80	0,80	0,80	0,80	0,80	0,80
16887	Geen verblijfsobject	3,00	-1,51	Relatief	0 dB	0,80	0,80	0,80	0,80	0,80	0,80	0,80	0,80
16888	Geen verblijfsobject	3,00	-1,23	Relatief	0 dB	0,80	0,80	0,80	0,80	0,80	0,80	0,80	0,80
16889	Geen verblijfsobject	3,00	-1,27	Relatief	0 dB	0,80	0,80	0,80	0,80	0,80	0,80	0,80	0,80
16890	Geen verblijfsobject	3,00	-0,07	Relatief	0 dB	0,80	0,80	0,80	0,80	0,80	0,80	0,80	0,80
16891	Geen verblijfsobject	3,00	0,87	Relatief	0 dB	0,80	0,80	0,80	0,80	0,80	0,80	0,80	0,80
16892	Geen verblijfsobject	3,00	0,92	Relatief	0 dB	0,80	0,80	0,80	0,80	0,80	0,80	0,80	0,80
16893	Geen verblijfsobject	3,00	1,10	Relatief	0 dB	0,80	0,80	0,80	0,80	0,80	0,80	0,80	0,80
16894	Geen verblijfsobject	3,00	1,08	Relatief	0 dB	0,80	0,80	0,80	0,80	0,80	0,80	0,80	0,80
16895	Geen verblijfsobject	3,00	1,07	Relatief	0 dB	0,80	0,80	0,80	0,80	0,80	0,80	0,80	0,80
16896	Geen verblijfsobject	3,00	1,06	Relatief	0 dB	0,80	0,80	0,80	0,80	0,80	0,80	0,80	0,80
16897	Geen verblijfsobject	3,00	1,04	Relatief	0 dB	0,80	0,80	0,80	0,80	0,80	0,80	0,80	0,80
16898	Geen verblijfsobject	3,00	1,03	Relatief	0 dB	0,80	0,80	0,80	0,80	0,80	0,80	0,80	0,80
16899	Geen verblijfsobject	3,00	1,02	Relatief	0 dB	0,80	0,80	0,80	0,80	0,80	0,80	0,80	0,80
16900	Geen verblijfsobject	3,00	1,01	Relatief	0 dB	0,80	0,80	0,80	0,80	0,80	0,80	0,80	0,80
16901	Geen verblijfsobject	3,00	1,00	Relatief	0 dB	0,80	0,80	0,80	0,80	0,80	0,80	0,80	0,80
16902	Geen verblijfsobject	3,00	0,99	Relatief	0 dB	0,80	0,80	0,80	0,80	0,80	0,80	0,80	0,80
16903	Geen verblijfsobject	3,00	0,97	Relatief	0 dB	0,80	0,80	0,80	0,80	0,80	0,80	0,80	0,80
16904	Geen verblijfsobject	3,00	0,89	Relatief	0 dB	0,80	0,80	0,80	0,80	0,80	0,80	0,80	0,80
16905	Geen verblijfsobject	3,00	-0,03	Relatief	0 dB	0,80	0,80	0,80	0,80	0,80	0,80	0,80	0,80
16906	Anna van Meertenstraat 12 Gouda	8,00	-0,71	Relatief	0 dB	0,80	0,80	0,80	0,80	0,80	0,80	0,80	0,80
16907	Groen van Prinsterersingel 40a Gouda	8,00	0,14	Relatief	0 dB	0,80	0,80	0,80	0,80	0,80	0,80	0,80	0,80
16908	Geen verblijfsobject	3,00	-1,26	Relatief	0 dB	0,80	0,80	0,80	0,80	0,80	0,80	0,80	0,80
16909	Geen verblijfsobject	3,00	0,78	Relatief	0 dB	0,80	0,80	0,80	0,80	0,80	0,80	0,80	0,80
16910	Geen verblijfsobject	3,00	1,33	Relatief	0 dB	0,80	0,80	0,80	0,80	0,80	0,80	0,80	0,80
16911	Geen verblijfsobject	3,00	1,34	Relatief	0 dB	0,80	0,80	0,80	0,80	0,80	0,80	0,80	0,80
16912	Geen verblijfsobject	3,00	-0,43	Relatief	0 dB	0,80	0,80	0,80	0,80	0,80	0,80	0,80	0,80
16913	Stadhouderslaan 10 Gouda	8,00	1,03	Relatief	0 dB	0,80	0,80	0,80	0,80	0,80	0,80	0,80	0,80
16914	Geen verblijfsobject	3,00	0,35	Relatief	0 dB	0,80	0,80	0,80	0,80	0,80	0,80	0,80	0,80
16915	Geen verblijfsobject	3,00	0,21	Relatief	0 dB	0,80	0,80	0,80	0,80	0,80	0,80	0,80	0,80
16916	Geen verblijfsobject	3,00	0,24	Relatief	0 dB	0,80	0,80	0,80	0,80	0,80	0,80	0,80	0,80
16917	Geen verblijfsobject	3,00	0,24	Relatief	0 dB	0,80	0,80	0,80	0,80	0,80	0,80	0,80	0,80
16918	Geen verblijfsobject	3,00	1,10	Relatief	0 dB	0,80	0,80	0,80	0,80	0,80	0,80	0,80	0,80
16919	Geen verblijfsobject	3,00	1,06	Relatief	0 dB	0,80	0,80	0,80	0,80	0,80	0,80	0,80	0,80
16920	Geen verblijfsobject	3,00	0,39	Relatief	0 dB	0,80	0,80	0,80	0,80	0,80	0,80	0,80	0,80
16922	16921_Jozefhof Gouda	8,00	-0,10	Relatief	0 dB	0,80	0,80	0,80	0,80	0,80	0,80	0,80	0,80
16924	16923_Jozefhof Gouda	8,00	0,02	Relatief	0 dB	0,80	0,80	0,80	0,80	0,80	0,80	0,80	0,80
16926	16925_Jozefhof Gouda	8,00	0,14	Relatief	0 dB	0,80	0,80	0,80	0,80	0,80	0,80	0,80	0,80
16928	16927_Jozefhof Gouda	8,00	-0,07	Relatief	0 dB	0,80	0,80	0,80	0,80	0,80	0,80	0,80	0,80
16930	16929_Jozefhof Gouda	8,00	-0,12	Relatief	0 dB	0,80	0,80	0,80	0,80	0,80	0,80	0,80	0,80
16931	Geen verblijfsobject	3,00	-0,31	Relatief	0 dB	0,80	0,80	0,80	0,80	0,80	0,80	0,80	0,80
16932	Geen verblijfsobject	3,00	-0,30	Relatief	0 dB	0,80	0,80	0,80	0,80	0,80	0,80	0,80	0,80
16933	Geen verblijfsobject	3,00	-0,28	Relatief	0 dB	0,80	0,80	0,80	0,80	0,80	0,80	0,80	0,80
16934	Geen verblijfsobject	3,00	1,21	Relatief	0 dB	0,80	0,80	0,80	0,80	0,80	0,80	0,80	0,80
16935	Stationsplein 18 Gouda	8,00	0,40	Relatief	0 dB	0,80	0,80	0,80	0,80	0,80	0,80	0,80	0,80
16937	16936_Boelekade Gouda	8,00	0,51	Relatief	0 dB	0,80	0,80	0,80	0,80	0,80	0,80	0,80	0,80
16939	16938_Jan Verzwollestraat Gouda	8,00	1,12	Relatief	0 dB	0,80	0,80	0,80	0,80	0,80	0,80	0,80	0,80
16941	16940_Jan Verzwollestraat Gouda	8,00	1,07	Relatief	0 dB	0,80	0,80	0,80	0,80	0,80	0,80	0,80	0,80
16943	16942_Jan Verzwollestraat Gouda	8,00	1,04	Relatief	0 dB	0,80	0,80	0,80	0,80	0,80	0,80	0,80	0,80
16944	Geen verblijfsobject	3,00	1,04	Relatief	0 dB	0,80	0,80	0,80	0,80	0,80	0,80	0,80	0,80
16945	Geen verblijfsobject	3,00	1,05	Relatief	0 dB	0,80	0,80	0,80	0,80	0,80	0,80	0,80	0,80
16946	Geen verblijfsobject	3,00	1,06	Relatief	0 dB	0,80	0,80	0,80	0,80	0,80	0,80	0,80	0,80
16947	Geen verblijfsobject	3,00	1,07	Relatief	0 dB	0,80	0,80	0,80	0,80	0,80	0,80	0,80	0,80
16948	Geen verblijfsobject	3,00	1,11	Relatief	0 dB	0,80	0,80	0,80	0,80	0,80	0,80	0,80	0,80
16949	Geen verblijfsobject	3,00	1,13	Relatief	0 dB	0,80	0,80	0,80	0,80	0,80	0,80	0,80	0,80
16950	Geen verblijfsobject	3,00	1,15	Relatief	0 dB	0,80	0,80	0,80	0,80	0,80	0,80	0,80	0,80
16951	Geen verblijfsobject	3,00	1,17	Relatief	0 dB	0,80	0,80	0,80	0,80	0,80	0,80	0,80	0,80
16952	Geen verblijfsobject	3,00	1,09	Relatief	0 dB	0,80	0,80	0,80	0,80	0,80	0,80	0,80	0,80
16953	Geen verblijfsobject	3,00	0,04	Relatief	0 dB	0,80	0,80	0,80	0,80	0,80	0,80	0,80	0,80
16954	Geen verblijfsobject	3,00	-0,05	Relatief	0 dB	0,80	0,80	0,80	0,80	0,80	0,80	0,80	0,80
16955	Geen verblijfsobject	3,00	-0,65	Relatief	0 dB	0,80	0,80	0,80	0,80	0,80	0,80	0,80	0,80
16956	Geen verblijfsobject	3,00	0,21	Relatief	0 dB	0,80	0,80	0,80	0,80	0,80	0,80	0,80	0,80
16957	Geen verblijfsobject	3,00	-0,98	Relatief	0 dB	0,80	0,80	0,80	0,80	0,80	0,80	0,80	0,80
16958	Geen verblijfsobject	3,00	-1,22	Relatief	0 dB	0,80	0,80	0,80	0,80	0,80	0,80	0,80	0,80
16959	Geen verblijfsobject	3,00	-0,97	Relatief	0 dB	0,80	0,80	0,80	0,80	0,80	0,80	0,80	0,80
16960	Geen verblijfsobject	3,00	0,16	Relatief	0 dB	0,80	0,80	0,80	0,80	0,80	0,80	0,80	0,80
16961	Geen verblijfsobject	3,00	0,20	Relatief	0 dB	0,80	0,80	0,80	0,80	0,80	0,80	0,80	0,80
16962	Geen verblijfsobject	3,00	-1,31	Relatief	0 dB	0,80	0,80	0,80	0,80	0,80	0,80	0,80	0,80
16963	Geen verblijfsobject	3,00	-0,61	Relatief	0 dB	0,80	0,80	0,80	0,80	0,80	0,80	0,80	0,80
16964	Geen verblijfsobject	3,00	-0,58	Relatief	0 dB	0,80	0,80	0,80	0,80	0,80	0,80	0,80	0,80
16965	Geen verblijfsobject	3,00	0,04	Relatief	0 dB	0,80	0,80	0,80	0,80	0,80	0,80	0,80	0,80
16966	Geen verblijfsobject	3,00	-0,31	Relatief	0 dB	0,80	0,80	0,80	0,80	0,80	0,80	0,80	0,80
16967	Geen verblijfsobject	3,00	-0,86	Relatief	0 dB	0,80	0,80	0,80	0,80	0,80	0,80	0,80	0,80
16968	Geen verblijfsobject	3,00	-0,58	Relatief	0 dB	0,80	0,80	0,80	0,80	0,80	0,80	0,80	0,80
16969	Geen verblijfsobject	3,00	-0,49	Relatief	0 dB	0,80	0,80	0,80	0,80	0,80	0,80	0,80	0,80
16970	Geen verblijfsobject	3,00	0,06	Relatief	0 dB	0,80	0,80	0,80	0,80	0,80	0,80	0,80	0,80
16971	Geen verblijfsobject	3,00	-0,74	Relatief	0 dB	0,80	0,80	0,80	0,80	0,80	0,80	0,80	0,80
16972	Geen verblijfsobject	3,00	1,26	Relatief	0 dB	0,80	0,80	0,80	0,80	0,80	0,80	0,80	0,80
16973	Geen verblijfsobject	3,00	-1,58	Relatief	0 dB	0,80	0,80	0,80	0,80	0,80	0,80	0,80	0,80
16974	Geen verblijfsobject	3,00	-0,68	Relatief	0 dB	0,80	0,80	0,80	0,80	0,80	0,80	0,80	0,80
16975	Geen verblijfsobject	3,00	-1,16	Relatief	0 dB	0,80	0,80	0,80	0,80	0,80	0,80	0,80	0,80
16976	Geen verblijfsobject	3,00	-1,62	Relatief	0 dB	0,80	0,80	0,80	0,80	0,80	0,80	0,80	0,80
16977	Geen verblijfsobject	3,00	-0,96	Relatief	0 dB	0,80	0,80	0,80	0,80	0,80	0,80	0,80	0,80
16978	Geen verblijfsobject	3,00	-1,56	Relatief	0 dB	0,80	0,80	0,80	0,80	0,80	0,80	0,80	0,80
16979	Geen verblijfsobject	3,00	-0,59	Relatief	0 dB	0,80	0,80	0,80	0,80	0,80	0,80	0,80	0,80
16980	Geen verblijfsobject	3,00	1,84	Relatief	0 dB	0,80	0,80	0,80	0,80	0,80	0,80	0,80	0,80
16981	Geen verblijfsobject	3,00	0,15	Relatief	0 dB	0,80	0,80	0,80	0,80	0,80	0,80	0,80	0,80
16982	Geen verblijfsobject	3,00	-1,08	Relatief	0 dB	0,80	0,80	0,80	0,80	0,80	0,80	0,80	0,80
16983	Geen verblijfsobject	3,00	-0,74	Relatief	0 dB	0,80	0,80	0,80	0,80	0,80	0,80	0,80	0,80
16984	Geen verblijfsobject	3,00	-0,94	Relatief	0 dB	0,80	0,80	0,80	0,80	0,80	0,80	0,80	0,80
16985	Geen verblijfsobject	3,00	-1,52	Relatief	0 dB	0,80	0,80	0,80	0,80	0,80	0,80	0,80	0,80
16986	Geen verblijfsobject	3,00	-1,02	Relatief	0 dB	0,80	0,80	0,80	0,80	0,80	0,80	0,80	0,80
16987	Geen verblijfsobject	3,00	-1,31	Relatief	0 dB	0,80	0,80	0,80	0,80	0,80	0,80	0,80	0,80
16988	Industriestraat 20 Gouda	4,40	-0,64	Relatief	0 dB	0,80	0,80	0,80	0,80	0,80	0,80	0,80	0,80

Model: 2023 wegverkeer incl. Rijksweg
Groep: (hoofdgroep)
Lijst van Gebouwen, voor rekenmethode Wegverkeerslawaai - RMG-2012, wegverkeer

Naam	Omschr.	Hoogte	Maaiveld	Hdef.	Cp	Refl. 63	Refl. 125	Refl. 250	Refl. 500	Refl. 1k	Refl. 2k	Refl. 4k	Refl. 8k
16989	Geen verblijfsobject	3,00	1,33	Relatief	0 dB	0,80	0,80	0,80	0,80	0,80	0,80	0,80	0,80
16990	Geen verblijfsobject	3,00	-1,51	Relatief	0 dB	0,80	0,80	0,80	0,80	0,80	0,80	0,80	0,80
16991	Geen verblijfsobject	3,00	-0,95	Relatief	0 dB	0,80	0,80	0,80	0,80	0,80	0,80	0,80	0,80
16992	Geen verblijfsobject	3,00	-0,71	Relatief	0 dB	0,80	0,80	0,80	0,80	0,80	0,80	0,80	0,80
16993	Geen verblijfsobject	3,00	-1,30	Relatief	0 dB	0,80	0,80	0,80	0,80	0,80	0,80	0,80	0,80
16994	Geen verblijfsobject	3,00	-1,03	Relatief	0 dB	0,80	0,80	0,80	0,80	0,80	0,80	0,80	0,80
16995	Geen verblijfsobject	3,00	-0,08	Relatief	0 dB	0,80	0,80	0,80	0,80	0,80	0,80	0,80	0,80
16996	Geen verblijfsobject	3,00	-1,39	Relatief	0 dB	0,80	0,80	0,80	0,80	0,80	0,80	0,80	0,80
16997	Geen verblijfsobject	3,00	-0,88	Relatief	0 dB	0,80	0,80	0,80	0,80	0,80	0,80	0,80	0,80
16998	Geen verblijfsobject	3,00	-1,32	Relatief	0 dB	0,80	0,80	0,80	0,80	0,80	0,80	0,80	0,80
16999	Geen verblijfsobject	3,00	-0,55	Relatief	0 dB	0,80	0,80	0,80	0,80	0,80	0,80	0,80	0,80
17000	Geen verblijfsobject	3,00	-0,68	Relatief	0 dB	0,80	0,80	0,80	0,80	0,80	0,80	0,80	0,80
17001	Geen verblijfsobject	3,00	-0,66	Relatief	0 dB	0,80	0,80	0,80	0,80	0,80	0,80	0,80	0,80
17002	Geen verblijfsobject	3,00	-1,14	Relatief	0 dB	0,80	0,80	0,80	0,80	0,80	0,80	0,80	0,80
17003	Geen verblijfsobject	3,00	-1,26	Relatief	0 dB	0,80	0,80	0,80	0,80	0,80	0,80	0,80	0,80
17004	Geen verblijfsobject	3,00	-0,72	Relatief	0 dB	0,80	0,80	0,80	0,80	0,80	0,80	0,80	0,80
17005	Geen verblijfsobject	3,00	-0,98	Relatief	0 dB	0,80	0,80	0,80	0,80	0,80	0,80	0,80	0,80
17006	Geen verblijfsobject	3,00	0,67	Relatief	0 dB	0,80	0,80	0,80	0,80	0,80	0,80	0,80	0,80
17007	Geen verblijfsobject	3,50	-0,14	Relatief	0 dB	0,80	0,80	0,80	0,80	0,80	0,80	0,80	0,80
17008	Geen verblijfsobject	3,00	-1,30	Relatief	0 dB	0,80	0,80	0,80	0,80	0,80	0,80	0,80	0,80
17009	Geen verblijfsobject	3,00	-1,68	Relatief	0 dB	0,80	0,80	0,80	0,80	0,80	0,80	0,80	0,80
17010	Geen verblijfsobject	3,00	-0,66	Relatief	0 dB	0,80	0,80	0,80	0,80	0,80	0,80	0,80	0,80
17011	Geen verblijfsobject	3,00	-0,19	Relatief	0 dB	0,80	0,80	0,80	0,80	0,80	0,80	0,80	0,80
17012	Geen verblijfsobject	3,00	-0,50	Relatief	0 dB	0,80	0,80	0,80	0,80	0,80	0,80	0,80	0,80
17013	Geen verblijfsobject	3,00	-1,29	Relatief	0 dB	0,80	0,80	0,80	0,80	0,80	0,80	0,80	0,80
17014	Geen verblijfsobject	3,00	-1,07	Relatief	0 dB	0,80	0,80	0,80	0,80	0,80	0,80	0,80	0,80
17015	Geen verblijfsobject	13,60	-1,40	Relatief	0 dB	0,80	0,80	0,80	0,80	0,80	0,80	0,80	0,80
17016	Geen verblijfsobject	3,00	-0,79	Relatief	0 dB	0,80	0,80	0,80	0,80	0,80	0,80	0,80	0,80
17017	Geen verblijfsobject	3,00	-1,10	Relatief	0 dB	0,80	0,80	0,80	0,80	0,80	0,80	0,80	0,80
17018	Geen verblijfsobject	3,00	-1,02	Relatief	0 dB	0,80	0,80	0,80	0,80	0,80	0,80	0,80	0,80
17019	Geen verblijfsobject	3,00	-0,95	Relatief	0 dB	0,80	0,80	0,80	0,80	0,80	0,80	0,80	0,80
17020	Geen verblijfsobject	3,00	-0,88	Relatief	0 dB	0,80	0,80	0,80	0,80	0,80	0,80	0,80	0,80
17021	Geen verblijfsobject	3,00	-0,29	Relatief	0 dB	0,80	0,80	0,80	0,80	0,80	0,80	0,80	0,80
17022	Geen verblijfsobject	3,00	-0,06	Relatief	0 dB	0,80	0,80	0,80	0,80	0,80	0,80	0,80	0,80
17023	Geen verblijfsobject	3,00	-1,08	Relatief	0 dB	0,80	0,80	0,80	0,80	0,80	0,80	0,80	0,80
17024	Geen verblijfsobject	3,00	-0,78	Relatief	0 dB	0,80	0,80	0,80	0,80	0,80	0,80	0,80	0,80
17025	Geen verblijfsobject	3,00	-0,42	Relatief	0 dB	0,80	0,80	0,80	0,80	0,80	0,80	0,80	0,80
17026	Geen verblijfsobject	3,00	-0,80	Relatief	0 dB	0,80	0,80	0,80	0,80	0,80	0,80	0,80	0,80
17027	Geen verblijfsobject	3,00	-1,60	Relatief	0 dB	0,80	0,80	0,80	0,80	0,80	0,80	0,80	0,80
17028	Geen verblijfsobject	3,00	-1,22	Relatief	0 dB	0,80	0,80	0,80	0,80	0,80	0,80	0,80	0,80
17029	Geen verblijfsobject	3,00	-1,56	Relatief	0 dB	0,80	0,80	0,80	0,80	0,80	0,80	0,80	0,80
17030	Geen verblijfsobject	3,00	-0,71	Relatief	0 dB	0,80	0,80	0,80	0,80	0,80	0,80	0,80	0,80
17031	Geen verblijfsobject	3,00	-0,96	Relatief	0 dB	0,80	0,80	0,80	0,80	0,80	0,80	0,80	0,80
17032	Geen verblijfsobject	3,00	-0,90	Relatief	0 dB	0,80	0,80	0,80	0,80	0,80	0,80	0,80	0,80
17033	Geen verblijfsobject	3,00	-0,89	Relatief	0 dB	0,80	0,80	0,80	0,80	0,80	0,80	0,80	0,80
17034	Geen verblijfsobject	3,00	-0,20	Relatief	0 dB	0,80	0,80	0,80	0,80	0,80	0,80	0,80	0,80
17035	Geen verblijfsobject	3,00	-0,79	Relatief	0 dB	0,80	0,80	0,80	0,80	0,80	0,80	0,80	0,80
17036	Geen verblijfsobject	3,00	-0,83	Relatief	0 dB	0,80	0,80	0,80	0,80	0,80	0,80	0,80	0,80
17037	Geen verblijfsobject	3,00	0,92	Relatief	0 dB	0,80	0,80	0,80	0,80	0,80	0,80	0,80	0,80
17038	Geen verblijfsobject	3,00	-0,60	Relatief	0 dB	0,80	0,80	0,80	0,80	0,80	0,80	0,80	0,80
17039	Geen verblijfsobject	3,00	-1,55	Relatief	0 dB	0,80	0,80	0,80	0,80	0,80	0,80	0,80	0,80
17040	Geen verblijfsobject	3,00	-0,72	Relatief	0 dB	0,80	0,80	0,80	0,80	0,80	0,80	0,80	0,80
17041	Geen verblijfsobject	3,00	-1,58	Relatief	0 dB	0,80	0,80	0,80	0,80	0,80	0,80	0,80	0,80
17042	Geen verblijfsobject	3,00	0,06	Relatief	0 dB	0,80	0,80	0,80	0,80	0,80	0,80	0,80	0,80
17043	Geen verblijfsobject	3,00	-0,19	Relatief	0 dB	0,80	0,80	0,80	0,80	0,80	0,80	0,80	0,80
17044	Geen verblijfsobject	3,00	-1,53	Relatief	0 dB	0,80	0,80	0,80	0,80	0,80	0,80	0,80	0,80
17045	Geen verblijfsobject	3,00	-0,16	Relatief	0 dB	0,80	0,80	0,80	0,80	0,80	0,80	0,80	0,80
17046	Geen verblijfsobject	3,00	-0,59	Relatief	0 dB	0,80	0,80	0,80	0,80	0,80	0,80	0,80	0,80
17047	Geen verblijfsobject	3,00	-1,31	Relatief	0 dB	0,80	0,80	0,80	0,80	0,80	0,80	0,80	0,80
17048	Geen verblijfsobject	3,00	-0,70	Relatief	0 dB	0,80	0,80	0,80	0,80	0,80	0,80	0,80	0,80
17049	Geen verblijfsobject	3,00	0,12	Relatief	0 dB	0,80	0,80	0,80	0,80	0,80	0,80	0,80	0,80
17050	Geen verblijfsobject	3,00	-1,53	Relatief	0 dB	0,80	0,80	0,80	0,80	0,80	0,80	0,80	0,80
17051	Geen verblijfsobject	3,00	-1,44	Relatief	0 dB	0,80	0,80	0,80	0,80	0,80	0,80	0,80	0,80
17052	Geen verblijfsobject	3,00	-1,07	Relatief	0 dB	0,80	0,80	0,80	0,80	0,80	0,80	0,80	0,80
17053	Geen verblijfsobject	3,00	-1,06	Relatief	0 dB	0,80	0,80	0,80	0,80	0,80	0,80	0,80	0,80
17054	Geen verblijfsobject	3,00	-0,10	Relatief	0 dB	0,80	0,80	0,80	0,80	0,80	0,80	0,80	0,80
17055	Geen verblijfsobject	3,00	0,25	Relatief	0 dB	0,80	0,80	0,80	0,80	0,80	0,80	0,80	0,80
17056	Geen verblijfsobject	3,00	-0,24	Relatief	0 dB	0,80	0,80	0,80	0,80	0,80	0,80	0,80	0,80
17057	Geen verblijfsobject	3,00	-1,53	Relatief	0 dB	0,80	0,80	0,80	0,80	0,80	0,80	0,80	0,80
17058	Geen verblijfsobject	3,00	-0,73	Relatief	0 dB	0,80	0,80	0,80	0,80	0,80	0,80	0,80	0,80
17059	Geen verblijfsobject	3,00	-0,37	Relatief	0 dB	0,80	0,80	0,80	0,80	0,80	0,80	0,80	0,80
17060	Geen verblijfsobject	11,80	-0,91	Relatief	0 dB	0,80	0,80	0,80	0,80	0,80	0,80	0,80	0,80
17061	Geen verblijfsobject	3,00	-1,63	Relatief	0 dB	0,80	0,80	0,80	0,80	0,80	0,80	0,80	0,80
17062	Geen verblijfsobject	3,00	-0,93	Relatief	0 dB	0,80	0,80	0,80	0,80	0,80	0,80	0,80	0,80
17063	Geen verblijfsobject	3,00	-1,57	Relatief	0 dB	0,80	0,80	0,80	0,80	0,80	0,80	0,80	0,80
17064	Geen verblijfsobject	3,00	-1,45	Relatief	0 dB	0,80	0,80	0,80	0,80	0,80	0,80	0,80	0,80
17065	Geen verblijfsobject	3,00	-1,05	Relatief	0 dB	0,80	0,80	0,80	0,80	0,80	0,80	0,80	0,80
17066	Geen verblijfsobject	3,00	-0,80	Relatief	0 dB	0,80	0,80	0,80	0,80	0,80	0,80	0,80	0,80
17067	Geen verblijfsobject	3,00	-0,89	Relatief	0 dB	0,80	0,80	0,80	0,80	0,80	0,80	0,80	0,80
17068	Geen verblijfsobject	7,60	-1,01	Relatief	0 dB	0,80	0,80	0,80	0,80	0,80	0,80	0,80	0,80
17069	Geen verblijfsobject	3,00	1,55	Relatief	0 dB	0,80	0,80	0,80	0,80	0,80	0,80	0,80	0,80
17070	Geen verblijfsobject	3,00	-0,94	Relatief	0 dB	0,80	0,80	0,80	0,80	0,80	0,80	0,80	0,80
17071	Geen verblijfsobject	3,00	-0,58	Relatief	0 dB	0,80	0,80	0,80	0,80	0,80	0,80	0,80	0,80
17072	Geen verblijfsobject	3,00	-0,11	Relatief	0 dB	0,80	0,80	0,80	0,80	0,80	0,80	0,80	0,80
17073	Geen verblijfsobject	3,00	-1,73	Relatief	0 dB	0,80	0,80	0,80	0,80	0,80	0,80	0,80	0,80
17074	Geen verblijfsobject	3,00	0,13	Relatief	0 dB	0,80	0,80	0,80	0,80	0,80	0,80	0,80	0,80
17075	Geen verblijfsobject	3,00	-0,82	Relatief	0 dB	0,80	0,80	0,80	0,80	0,80	0,80	0,80	0,80
17076	Geen verblijfsobject	3,00	-0,70	Relatief	0 dB	0,80	0,80	0,80	0,80	0,80	0,80	0,80	0,80
17077	Geen verblijfsobject	3,00	0,18	Relatief	0 dB	0,80	0,80	0,80	0,80	0,80	0,80	0,80	0,80
17078	Geen verblijfsobject	3,00	-1,64	Relatief	0 dB	0,80	0,80	0,80	0,80	0,80	0,80	0,80	0,80
17079	Geen verblijfsobject	3,00	-0,57	Relatief	0 dB	0,80	0,80	0,80	0,80	0,80	0,80	0,80	0,80
17080	Geen verblijfsobject	7,80	0,67	Relatief	0 dB	0,80	0,80	0,80	0,80	0,80	0,80	0,80	0,80
17081	Geen verblijfsobject	3,00	-0,58	Relatief	0 dB	0,80	0,80	0,80	0,80	0,80	0,80	0,80	0,80
17082	Geen verblijfsobject	3,00	-1,24	Relatief	0 dB	0,80	0,80	0,80	0,80	0,80	0,80	0,80	0,80
17083	Geen verblijfsobject	3,00	-0,79	Relatief	0 dB	0,80	0,80	0,80	0,80	0,80	0,80	0,80	0,80
17084	Geen verblijfsobject	3,00	-1,14	Relatief	0 dB	0,80	0,80	0,80	0,80	0,80	0,80	0,80	0,80
17085	Geen verblijfsobject	3,00	-1,57	Relatief	0 dB	0,80	0,80	0,80	0,80	0,80	0,80	0,80	0,80
17086	Geen verblijfsobject	3,00	-0,32	Relatief	0 dB	0,80	0,80	0,80	0,80	0,80	0,80	0,80	0,80
17087	Geen verblijfsobject	3,00	-1,38	Relatief	0 dB	0,80	0,80	0,80	0,80	0,80	0,80	0,80	0,80
17088	Geen verblijfsobject	3,00	-1,01	Relatief	0 dB	0,80	0,80	0,80	0,80	0,80	0,80	0,80	0,80

Model: 2023 wegverkeer incl. Rijksweg
Groep: (hoofdgroep)
Lijst van Gebouwen, voor rekenmethode Wegverkeerslawaai - RMG-2012, wegverkeer

Naam	Omschr.	Hoogte	Maaiveld	Hdef.	Cp	Refl. 63	Refl. 125	Refl. 250	Refl. 500	Refl. 1k	Refl. 2k	Refl. 4k	Refl. 8k
17089	Geen verblijfsobject	3,00	-1,56	Relatief	0 dB	0,80	0,80	0,80	0,80	0,80	0,80	0,80	0,80
17090	Geen verblijfsobject	3,00	-0,68	Relatief	0 dB	0,80	0,80	0,80	0,80	0,80	0,80	0,80	0,80
17091	Geen verblijfsobject	3,00	-0,88	Relatief	0 dB	0,80	0,80	0,80	0,80	0,80	0,80	0,80	0,80
17092	Geen verblijfsobject	3,00	-0,18	Relatief	0 dB	0,80	0,80	0,80	0,80	0,80	0,80	0,80	0,80
17093	Geen verblijfsobject	3,00	-0,09	Relatief	0 dB	0,80	0,80	0,80	0,80	0,80	0,80	0,80	0,80
17094	Geen verblijfsobject	3,00	-0,17	Relatief	0 dB	0,80	0,80	0,80	0,80	0,80	0,80	0,80	0,80
17095	Geen verblijfsobject	3,00	-0,97	Relatief	0 dB	0,80	0,80	0,80	0,80	0,80	0,80	0,80	0,80
17096	Geen verblijfsobject	3,80	-0,55	Relatief	0 dB	0,80	0,80	0,80	0,80	0,80	0,80	0,80	0,80
17097	Geen verblijfsobject	3,00	-0,49	Relatief	0 dB	0,80	0,80	0,80	0,80	0,80	0,80	0,80	0,80
17098	Geen verblijfsobject	3,00	-0,99	Relatief	0 dB	0,80	0,80	0,80	0,80	0,80	0,80	0,80	0,80
17099	Geen verblijfsobject	3,00	-1,33	Relatief	0 dB	0,80	0,80	0,80	0,80	0,80	0,80	0,80	0,80
17100	Geen verblijfsobject	3,00	-0,34	Relatief	0 dB	0,80	0,80	0,80	0,80	0,80	0,80	0,80	0,80
17101	Geen verblijfsobject	3,00	0,96	Relatief	0 dB	0,80	0,80	0,80	0,80	0,80	0,80	0,80	0,80
17102	Geen verblijfsobject	3,00	-0,18	Relatief	0 dB	0,80	0,80	0,80	0,80	0,80	0,80	0,80	0,80
17103	Geen verblijfsobject	3,00	0,07	Relatief	0 dB	0,80	0,80	0,80	0,80	0,80	0,80	0,80	0,80
17104	Geen verblijfsobject	3,00	0,04	Relatief	0 dB	0,80	0,80	0,80	0,80	0,80	0,80	0,80	0,80
17105	Geen verblijfsobject	3,00	-0,68	Relatief	0 dB	0,80	0,80	0,80	0,80	0,80	0,80	0,80	0,80
17106	Bloemendaalseweg 46b Gouda	6,40	-0,30	Relatief	0 dB	0,80	0,80	0,80	0,80	0,80	0,80	0,80	0,80
17107	Geen verblijfsobject	3,00	-0,83	Relatief	0 dB	0,80	0,80	0,80	0,80	0,80	0,80	0,80	0,80
17108	Geen verblijfsobject	3,00	-0,84	Relatief	0 dB	0,80	0,80	0,80	0,80	0,80	0,80	0,80	0,80
17109	Geen verblijfsobject	3,00	-0,03	Relatief	0 dB	0,80	0,80	0,80	0,80	0,80	0,80	0,80	0,80
17110	Geen verblijfsobject	3,00	-1,55	Relatief	0 dB	0,80	0,80	0,80	0,80	0,80	0,80	0,80	0,80
17111	Geen verblijfsobject	3,00	-1,76	Relatief	0 dB	0,80	0,80	0,80	0,80	0,80	0,80	0,80	0,80
17112	Geen verblijfsobject	3,00	-1,41	Relatief	0 dB	0,80	0,80	0,80	0,80	0,80	0,80	0,80	0,80
17113	Geen verblijfsobject	3,00	-1,21	Relatief	0 dB	0,80	0,80	0,80	0,80	0,80	0,80	0,80	0,80
17114	Geen verblijfsobject	3,00	-0,59	Relatief	0 dB	0,80	0,80	0,80	0,80	0,80	0,80	0,80	0,80
17115	Geen verblijfsobject	5,60	-0,53	Relatief	0 dB	0,80	0,80	0,80	0,80	0,80	0,80	0,80	0,80
17116	Geen verblijfsobject	3,00	-1,21	Relatief	0 dB	0,80	0,80	0,80	0,80	0,80	0,80	0,80	0,80
17117	Geen verblijfsobject	3,00	-0,18	Relatief	0 dB	0,80	0,80	0,80	0,80	0,80	0,80	0,80	0,80
17118	Geen verblijfsobject	3,00	-0,66	Relatief	0 dB	0,80	0,80	0,80	0,80	0,80	0,80	0,80	0,80
17119	Geen verblijfsobject	3,00	1,99	Relatief	0 dB	0,80	0,80	0,80	0,80	0,80	0,80	0,80	0,80
17120	Geen verblijfsobject	3,00	-0,06	Relatief	0 dB	0,80	0,80	0,80	0,80	0,80	0,80	0,80	0,80
17121	Geen verblijfsobject	3,00	-0,68	Relatief	0 dB	0,80	0,80	0,80	0,80	0,80	0,80	0,80	0,80
17122	Geen verblijfsobject	3,00	-0,89	Relatief	0 dB	0,80	0,80	0,80	0,80	0,80	0,80	0,80	0,80
17123	Geen verblijfsobject	3,00	-1,55	Relatief	0 dB	0,80	0,80	0,80	0,80	0,80	0,80	0,80	0,80
17124	Geen verblijfsobject	3,00	-0,47	Relatief	0 dB	0,80	0,80	0,80	0,80	0,80	0,80	0,80	0,80
17125	Geen verblijfsobject	3,00	0,95	Relatief	0 dB	0,80	0,80	0,80	0,80	0,80	0,80	0,80	0,80
17126	Geen verblijfsobject	3,00	-0,52	Relatief	0 dB	0,80	0,80	0,80	0,80	0,80	0,80	0,80	0,80
17127	Geen verblijfsobject	3,00	-1,38	Relatief	0 dB	0,80	0,80	0,80	0,80	0,80	0,80	0,80	0,80
17128	Geen verblijfsobject	3,00	0,92	Relatief	0 dB	0,80	0,80	0,80	0,80	0,80	0,80	0,80	0,80
17129	Geen verblijfsobject	3,00	-1,02	Relatief	0 dB	0,80	0,80	0,80	0,80	0,80	0,80	0,80	0,80
17130	Geen verblijfsobject	3,00	-0,18	Relatief	0 dB	0,80	0,80	0,80	0,80	0,80	0,80	0,80	0,80
17131	Geen verblijfsobject	3,00	-0,70	Relatief	0 dB	0,80	0,80	0,80	0,80	0,80	0,80	0,80	0,80
17132	Geen verblijfsobject	3,00	-0,23	Relatief	0 dB	0,80	0,80	0,80	0,80	0,80	0,80	0,80	0,80
17133	Geen verblijfsobject	3,00	0,94	Relatief	0 dB	0,80	0,80	0,80	0,80	0,80	0,80	0,80	0,80
17134	Geen verblijfsobject	3,00	-0,88	Relatief	0 dB	0,80	0,80	0,80	0,80	0,80	0,80	0,80	0,80
17135	Geen verblijfsobject	3,00	-0,93	Relatief	0 dB	0,80	0,80	0,80	0,80	0,80	0,80	0,80	0,80
17136	Geen verblijfsobject	3,00	-1,71	Relatief	0 dB	0,80	0,80	0,80	0,80	0,80	0,80	0,80	0,80
17137	Geen verblijfsobject	3,00	-1,14	Relatief	0 dB	0,80	0,80	0,80	0,80	0,80	0,80	0,80	0,80
17138	Geen verblijfsobject	3,00	-1,52	Relatief	0 dB	0,80	0,80	0,80	0,80	0,80	0,80	0,80	0,80
17139	Geen verblijfsobject	3,00	0,06	Relatief	0 dB	0,80	0,80	0,80	0,80	0,80	0,80	0,80	0,80
17140	Geen verblijfsobject	3,00	1,71	Relatief	0 dB	0,80	0,80	0,80	0,80	0,80	0,80	0,80	0,80
17141	Geen verblijfsobject	3,00	-0,18	Relatief	0 dB	0,80	0,80	0,80	0,80	0,80	0,80	0,80	0,80
17142	Geen verblijfsobject	3,00	-1,43	Relatief	0 dB	0,80	0,80	0,80	0,80	0,80	0,80	0,80	0,80
17143	Geen verblijfsobject	3,00	-1,22	Relatief	0 dB	0,80	0,80	0,80	0,80	0,80	0,80	0,80	0,80
17144	Geen verblijfsobject	3,00	-0,75	Relatief	0 dB	0,80	0,80	0,80	0,80	0,80	0,80	0,80	0,80
17145	Geen verblijfsobject	6,10	-0,53	Relatief	0 dB	0,80	0,80	0,80	0,80	0,80	0,80	0,80	0,80
17146	Geen verblijfsobject	3,00	-1,33	Relatief	0 dB	0,80	0,80	0,80	0,80	0,80	0,80	0,80	0,80
17147	Geen verblijfsobject	3,00	-1,59	Relatief	0 dB	0,80	0,80	0,80	0,80	0,80	0,80	0,80	0,80
17148	Geen verblijfsobject	3,00	-1,32	Relatief	0 dB	0,80	0,80	0,80	0,80	0,80	0,80	0,80	0,80
17149	Geen verblijfsobject	3,00	-1,36	Relatief	0 dB	0,80	0,80	0,80	0,80	0,80	0,80	0,80	0,80
17150	Geen verblijfsobject	3,00	-0,72	Relatief	0 dB	0,80	0,80	0,80	0,80	0,80	0,80	0,80	0,80
17151	Geen verblijfsobject	3,00	-0,66	Relatief	0 dB	0,80	0,80	0,80	0,80	0,80	0,80	0,80	0,80
17152	Geen verblijfsobject	6,20	0,87	Relatief	0 dB	0,80	0,80	0,80	0,80	0,80	0,80	0,80	0,80
17153	Geen verblijfsobject	3,00	0,31	Relatief	0 dB	0,80	0,80	0,80	0,80	0,80	0,80	0,80	0,80
17154	Geen verblijfsobject	3,00	-1,58	Relatief	0 dB	0,80	0,80	0,80	0,80	0,80	0,80	0,80	0,80
17155	Geen verblijfsobject	3,00	-1,58	Relatief	0 dB	0,80	0,80	0,80	0,80	0,80	0,80	0,80	0,80
17156	Geen verblijfsobject	3,00	0,08	Relatief	0 dB	0,80	0,80	0,80	0,80	0,80	0,80	0,80	0,80
17157	Geen verblijfsobject	3,00	-1,63	Relatief	0 dB	0,80	0,80	0,80	0,80	0,80	0,80	0,80	0,80
17158	Geen verblijfsobject	3,00	-0,75	Relatief	0 dB	0,80	0,80	0,80	0,80	0,80	0,80	0,80	0,80
17159	Geen verblijfsobject	3,00	-0,89	Relatief	0 dB	0,80	0,80	0,80	0,80	0,80	0,80	0,80	0,80
17160	Geen verblijfsobject	3,00	-0,87	Relatief	0 dB	0,80	0,80	0,80	0,80	0,80	0,80	0,80	0,80
17161	Geen verblijfsobject	2,70	0,77	Relatief	0 dB	0,80	0,80	0,80	0,80	0,80	0,80	0,80	0,80
17162	Geen verblijfsobject	3,00	-0,32	Relatief	0 dB	0,80	0,80	0,80	0,80	0,80	0,80	0,80	0,80
17163	Geen verblijfsobject	3,00	-0,83	Relatief	0 dB	0,80	0,80	0,80	0,80	0,80	0,80	0,80	0,80
17164	Geen verblijfsobject	3,00	-1,17	Relatief	0 dB	0,80	0,80	0,80	0,80	0,80	0,80	0,80	0,80
17165	Geen verblijfsobject	3,00	-0,78	Relatief	0 dB	0,80	0,80	0,80	0,80	0,80	0,80	0,80	0,80
17166	Geen verblijfsobject	3,00	1,78	Relatief	0 dB	0,80	0,80	0,80	0,80	0,80	0,80	0,80	0,80
17167	Geen verblijfsobject	3,00	0,41	Relatief	0 dB	0,80	0,80	0,80	0,80	0,80	0,80	0,80	0,80
17168	Eerste kade 13 Gouda	2,80	1,35	Relatief	0 dB	0,80	0,80	0,80	0,80	0,80	0,80	0,80	0,80
17169	Geen verblijfsobject	3,00	-0,70	Relatief	0 dB	0,80	0,80	0,80	0,80	0,80	0,80	0,80	0,80
17170	Geen verblijfsobject	6,30	0,59	Relatief	0 dB	0,80	0,80	0,80	0,80	0,80	0,80	0,80	0,80
17171	Geen verblijfsobject	3,00	-0,83	Relatief	0 dB	0,80	0,80	0,80	0,80	0,80	0,80	0,80	0,80
17172	Geen verblijfsobject	3,00	-1,59	Relatief	0 dB	0,80	0,80	0,80	0,80	0,80	0,80	0,80	0,80
17173	Geen verblijfsobject	3,00	-0,17	Relatief	0 dB	0,80	0,80	0,80	0,80	0,80	0,80	0,80	0,80
17174	Geen verblijfsobject	3,00	-0,39	Relatief	0 dB	0,80	0,80	0,80	0,80	0,80	0,80	0,80	0,80
17175	Geen verblijfsobject	3,00	-1,60	Relatief	0 dB	0,80	0,80	0,80	0,80	0,80	0,80	0,80	0,80
17176	Geen verblijfsobject	3,00	-0,19	Relatief	0 dB	0,80	0,80	0,80	0,80	0,80	0,80	0,80	0,80
17177	Geen verblijfsobject	3,00	0,08	Relatief	0 dB	0,80	0,80	0,80	0,80	0,80	0,80	0,80	0,80
17178	Geen verblijfsobject	3,00	-0,99	Relatief	0 dB	0,80	0,80	0,80	0,80	0,80	0,80	0,80	0,80
17179	Geen verblijfsobject	3,00	-1,28	Relatief	0 dB	0,80	0,80	0,80	0,80	0,80	0,80	0,80	0,80
17180	Geen verblijfsobject	3,00	0,08	Relatief	0 dB	0,80	0,80	0,80	0,80	0,80	0,80	0,80	0,80
17181	Geen verblijfsobject	3,00	-0,32	Relatief	0 dB	0,80	0,80	0,80	0,80	0,80	0,80	0,80	0,80
17182	Geen verblijfsobject	3,00	-1,12	Relatief	0 dB	0,80	0,80	0,80	0,80	0,80	0,80	0,80	0,80
17183	Geen verblijfsobject	3,00	-0,47	Relatief	0 dB	0,80	0,80	0,80	0,80	0,80	0,80	0,80	0,80
17184	Geen verblijfsobject	3,00	-0,13	Relatief	0 dB	0,80	0,80	0,80	0,80	0,80	0,80	0,80	0,80
17185	Geen verblijfsobject	3,00	0,91	Relatief	0 dB	0,80	0,80	0,80	0,80	0,80	0,80	0,80	0,80
17186	Geen verblijfsobject	3,00	-0,88	Relatief	0 dB	0,80	0,80	0,80	0,80	0,80	0,80	0,80	0,80
17187	Geen verblijfsobject	3,00	-1,17	Relatief	0 dB	0,80	0,80	0,80	0,80	0,80	0,80	0,80	0,80
17188	Geen verblijfsobject	3,00	-0,72	Relatief	0 dB	0,80	0,80	0,80	0,80	0,80	0,80	0,80	0,80

Model: 2023 wegverkeer incl. Rijksweg
Groep: (hoofdgroep)
Lijst van Gebouwen, voor rekenmethode Wegverkeerslawaai - RMG-2012, wegverkeer

Naam	Omschr.	Hoogte	Maaiveld	Hdef.	Cp	Refl. 63	Refl. 125	Refl. 250	Refl. 500	Refl. 1k	Refl. 2k	Refl. 4k	Refl. 8k
17189	Geen verblijfsobject	3,00	-0,17	Relatief	0 dB	0,80	0,80	0,80	0,80	0,80	0,80	0,80	0,80
17190	Geen verblijfsobject	3,00	0,07	Relatief	0 dB	0,80	0,80	0,80	0,80	0,80	0,80	0,80	0,80
17191	Geen verblijfsobject	3,00	-0,26	Relatief	0 dB	0,80	0,80	0,80	0,80	0,80	0,80	0,80	0,80
17192	Geen verblijfsobject	3,00	-0,77	Relatief	0 dB	0,80	0,80	0,80	0,80	0,80	0,80	0,80	0,80
17193	Geen verblijfsobject	3,00	0,59	Relatief	0 dB	0,80	0,80	0,80	0,80	0,80	0,80	0,80	0,80
17194	Geen verblijfsobject	3,00	0,95	Relatief	0 dB	0,80	0,80	0,80	0,80	0,80	0,80	0,80	0,80
17195	Geen verblijfsobject	3,00	0,66	Relatief	0 dB	0,80	0,80	0,80	0,80	0,80	0,80	0,80	0,80
17196	Geen verblijfsobject	3,00	-1,18	Relatief	0 dB	0,80	0,80	0,80	0,80	0,80	0,80	0,80	0,80
17197	Geen verblijfsobject	3,00	-0,29	Relatief	0 dB	0,80	0,80	0,80	0,80	0,80	0,80	0,80	0,80
17198	Geen verblijfsobject	3,00	-0,77	Relatief	0 dB	0,80	0,80	0,80	0,80	0,80	0,80	0,80	0,80
17199	Geen verblijfsobject	3,00	-1,30	Relatief	0 dB	0,80	0,80	0,80	0,80	0,80	0,80	0,80	0,80
17200	Geen verblijfsobject	3,00	-1,32	Relatief	0 dB	0,80	0,80	0,80	0,80	0,80	0,80	0,80	0,80
17201	Geen verblijfsobject	3,00	-1,16	Relatief	0 dB	0,80	0,80	0,80	0,80	0,80	0,80	0,80	0,80
17202	Geen verblijfsobject	3,00	1,06	Relatief	0 dB	0,80	0,80	0,80	0,80	0,80	0,80	0,80	0,80
17203	Geen verblijfsobject	3,00	-0,96	Relatief	0 dB	0,80	0,80	0,80	0,80	0,80	0,80	0,80	0,80
17204	Geen verblijfsobject	3,00	-1,38	Relatief	0 dB	0,80	0,80	0,80	0,80	0,80	0,80	0,80	0,80
17205	Geen verblijfsobject	3,00	-0,23	Relatief	0 dB	0,80	0,80	0,80	0,80	0,80	0,80	0,80	0,80
17206	Geen verblijfsobject	3,00	-0,10	Relatief	0 dB	0,80	0,80	0,80	0,80	0,80	0,80	0,80	0,80
17207	Geen verblijfsobject	3,00	-0,52	Relatief	0 dB	0,80	0,80	0,80	0,80	0,80	0,80	0,80	0,80
17208	Geen verblijfsobject	3,00	-0,06	Relatief	0 dB	0,80	0,80	0,80	0,80	0,80	0,80	0,80	0,80
17209	Geen verblijfsobject	3,00	1,41	Relatief	0 dB	0,80	0,80	0,80	0,80	0,80	0,80	0,80	0,80
17210	Geen verblijfsobject	3,00	-1,46	Relatief	0 dB	0,80	0,80	0,80	0,80	0,80	0,80	0,80	0,80
17211	Geen verblijfsobject	3,00	-0,51	Relatief	0 dB	0,80	0,80	0,80	0,80	0,80	0,80	0,80	0,80
17212	Geen verblijfsobject	3,00	-1,26	Relatief	0 dB	0,80	0,80	0,80	0,80	0,80	0,80	0,80	0,80
17213	Geen verblijfsobject	3,00	-1,19	Relatief	0 dB	0,80	0,80	0,80	0,80	0,80	0,80	0,80	0,80
17214	Geen verblijfsobject	3,00	-1,37	Relatief	0 dB	0,80	0,80	0,80	0,80	0,80	0,80	0,80	0,80
17215	Geen verblijfsobject	3,00	-1,19	Relatief	0 dB	0,80	0,80	0,80	0,80	0,80	0,80	0,80	0,80
17216	Geen verblijfsobject	3,00	-1,32	Relatief	0 dB	0,80	0,80	0,80	0,80	0,80	0,80	0,80	0,80
17217	Geen verblijfsobject	6,40	0,25	Relatief	0 dB	0,80	0,80	0,80	0,80	0,80	0,80	0,80	0,80
17218	Geen verblijfsobject	3,00	0,56	Relatief	0 dB	0,80	0,80	0,80	0,80	0,80	0,80	0,80	0,80
17219	Geen verblijfsobject	3,00	-1,31	Relatief	0 dB	0,80	0,80	0,80	0,80	0,80	0,80	0,80	0,80
17220	Geen verblijfsobject	3,00	-1,18	Relatief	0 dB	0,80	0,80	0,80	0,80	0,80	0,80	0,80	0,80
17221	Geen verblijfsobject	3,90	-0,35	Relatief	0 dB	0,80	0,80	0,80	0,80	0,80	0,80	0,80	0,80
17222	Geen verblijfsobject	3,00	-1,09	Relatief	0 dB	0,80	0,80	0,80	0,80	0,80	0,80	0,80	0,80
17223	Geen verblijfsobject	3,00	-0,52	Relatief	0 dB	0,80	0,80	0,80	0,80	0,80	0,80	0,80	0,80
17224	Geen verblijfsobject	3,00	-1,43	Relatief	0 dB	0,80	0,80	0,80	0,80	0,80	0,80	0,80	0,80
17225	Geen verblijfsobject	3,00	-0,63	Relatief	0 dB	0,80	0,80	0,80	0,80	0,80	0,80	0,80	0,80
17226	Geen verblijfsobject	3,00	-0,97	Relatief	0 dB	0,80	0,80	0,80	0,80	0,80	0,80	0,80	0,80
17227	Geen verblijfsobject	3,00	-1,13	Relatief	0 dB	0,80	0,80	0,80	0,80	0,80	0,80	0,80	0,80
17228	Geen verblijfsobject	3,00	-0,08	Relatief	0 dB	0,80	0,80	0,80	0,80	0,80	0,80	0,80	0,80
17229	Geen verblijfsobject	3,00	-0,41	Relatief	0 dB	0,80	0,80	0,80	0,80	0,80	0,80	0,80	0,80
17230	Geen verblijfsobject	3,00	-0,30	Relatief	0 dB	0,80	0,80	0,80	0,80	0,80	0,80	0,80	0,80
17231	Geen verblijfsobject	3,00	-0,95	Relatief	0 dB	0,80	0,80	0,80	0,80	0,80	0,80	0,80	0,80
17232	Geen verblijfsobject	3,00	-0,70	Relatief	0 dB	0,80	0,80	0,80	0,80	0,80	0,80	0,80	0,80
17233	Geen verblijfsobject	3,00	-0,88	Relatief	0 dB	0,80	0,80	0,80	0,80	0,80	0,80	0,80	0,80
17234	Geen verblijfsobject	3,00	-1,33	Relatief	0 dB	0,80	0,80	0,80	0,80	0,80	0,80	0,80	0,80
17235	Eerste kade 12 Gouda	2,80	1,35	Relatief	0 dB	0,80	0,80	0,80	0,80	0,80	0,80	0,80	0,80
17236	Geen verblijfsobject	3,00	-0,13	Relatief	0 dB	0,80	0,80	0,80	0,80	0,80	0,80	0,80	0,80
17237	Geen verblijfsobject	3,00	-0,92	Relatief	0 dB	0,80	0,80	0,80	0,80	0,80	0,80	0,80	0,80
17238	Geen verblijfsobject	3,00	-0,98	Relatief	0 dB	0,80	0,80	0,80	0,80	0,80	0,80	0,80	0,80
17239	Geen verblijfsobject	3,00	-1,95	Relatief	0 dB	0,80	0,80	0,80	0,80	0,80	0,80	0,80	0,80
17240	Geen verblijfsobject	3,00	-0,90	Relatief	0 dB	0,80	0,80	0,80	0,80	0,80	0,80	0,80	0,80
17241	Geen verblijfsobject	3,00	0,69	Relatief	0 dB	0,80	0,80	0,80	0,80	0,80	0,80	0,80	0,80
17242	Geen verblijfsobject	3,00	-1,32	Relatief	0 dB	0,80	0,80	0,80	0,80	0,80	0,80	0,80	0,80
17243	Geen verblijfsobject	3,00	0,06	Relatief	0 dB	0,80	0,80	0,80	0,80	0,80	0,80	0,80	0,80
17244	Geen verblijfsobject	3,00	-0,13	Relatief	0 dB	0,80	0,80	0,80	0,80	0,80	0,80	0,80	0,80
17245	Geen verblijfsobject	3,00	-0,62	Relatief	0 dB	0,80	0,80	0,80	0,80	0,80	0,80	0,80	0,80
17246	Geen verblijfsobject	3,00	-0,18	Relatief	0 dB	0,80	0,80	0,80	0,80	0,80	0,80	0,80	0,80
17247	Geen verblijfsobject	3,00	-1,39	Relatief	0 dB	0,80	0,80	0,80	0,80	0,80	0,80	0,80	0,80
17248	Geen verblijfsobject	3,00	-1,55	Relatief	0 dB	0,80	0,80	0,80	0,80	0,80	0,80	0,80	0,80
17249	Geen verblijfsobject	3,00	-1,22	Relatief	0 dB	0,80	0,80	0,80	0,80	0,80	0,80	0,80	0,80
17250	Geen verblijfsobject	3,00	0,37	Relatief	0 dB	0,80	0,80	0,80	0,80	0,80	0,80	0,80	0,80
17251	Geen verblijfsobject	3,00	-0,88	Relatief	0 dB	0,80	0,80	0,80	0,80	0,80	0,80	0,80	0,80
17252	Geen verblijfsobject	3,00	-0,58	Relatief	0 dB	0,80	0,80	0,80	0,80	0,80	0,80	0,80	0,80
17253	Geen verblijfsobject	3,00	0,11	Relatief	0 dB	0,80	0,80	0,80	0,80	0,80	0,80	0,80	0,80
17254	Scholenpad 6 Gouda	9,70	-0,60	Relatief	0 dB	0,80	0,80	0,80	0,80	0,80	0,80	0,80	0,80
17255	Geen verblijfsobject	3,00	-0,56	Relatief	0 dB	0,80	0,80	0,80	0,80	0,80	0,80	0,80	0,80
17256	Geen verblijfsobject	3,00	-0,20	Relatief	0 dB	0,80	0,80	0,80	0,80	0,80	0,80	0,80	0,80
17257	Geen verblijfsobject	3,00	-0,35	Relatief	0 dB	0,80	0,80	0,80	0,80	0,80	0,80	0,80	0,80
17258	Geen verblijfsobject	2,70	-0,76	Relatief	0 dB	0,80	0,80	0,80	0,80	0,80	0,80	0,80	0,80
17259	Geen verblijfsobject	3,00	-1,31	Relatief	0 dB	0,80	0,80	0,80	0,80	0,80	0,80	0,80	0,80
17260	Geen verblijfsobject	3,00	-1,38	Relatief	0 dB	0,80	0,80	0,80	0,80	0,80	0,80	0,80	0,80
17261	Geen verblijfsobject	3,00	-0,55	Relatief	0 dB	0,80	0,80	0,80	0,80	0,80	0,80	0,80	0,80
17262	Geen verblijfsobject	3,00	0,97	Relatief	0 dB	0,80	0,80	0,80	0,80	0,80	0,80	0,80	0,80
17263	Geen verblijfsobject	3,00	-1,24	Relatief	0 dB	0,80	0,80	0,80	0,80	0,80	0,80	0,80	0,80
17264	Geen verblijfsobject	3,00	-1,18	Relatief	0 dB	0,80	0,80	0,80	0,80	0,80	0,80	0,80	0,80
17265	Geen verblijfsobject	3,00	-0,93	Relatief	0 dB	0,80	0,80	0,80	0,80	0,80	0,80	0,80	0,80
17266	Geen verblijfsobject	3,00	-0,93	Relatief	0 dB	0,80	0,80	0,80	0,80	0,80	0,80	0,80	0,80
17267	Geen verblijfsobject	3,00	1,76	Relatief	0 dB	0,80	0,80	0,80	0,80	0,80	0,80	0,80	0,80
17268	Geen verblijfsobject	3,00	-0,18	Relatief	0 dB	0,80	0,80	0,80	0,80	0,80	0,80	0,80	0,80
17269	Geen verblijfsobject	3,00	-0,78	Relatief	0 dB	0,80	0,80	0,80	0,80	0,80	0,80	0,80	0,80
17270	Geen verblijfsobject	3,00	-0,87	Relatief	0 dB	0,80	0,80	0,80	0,80	0,80	0,80	0,80	0,80
17271	Geen verblijfsobject	3,00	-1,71	Relatief	0 dB	0,80	0,80	0,80	0,80	0,80	0,80	0,80	0,80
17272	Geen verblijfsobject	3,00	-0,80	Relatief	0 dB	0,80	0,80	0,80	0,80	0,80	0,80	0,80	0,80
17273	Geen verblijfsobject	3,00	-1,06	Relatief	0 dB	0,80	0,80	0,80	0,80	0,80	0,80	0,80	0,80
17274	Geen verblijfsobject	3,00	-0,58	Relatief	0 dB	0,80	0,80	0,80	0,80	0,80	0,80	0,80	0,80
17275	Geen verblijfsobject	2,80	-0,56	Relatief	0 dB	0,80	0,80	0,80	0,80	0,80	0,80	0,80	0,80
17276	Geen verblijfsobject	3,00	-1,33	Relatief	0 dB	0,80	0,80	0,80	0,80	0,80	0,80	0,80	0,80
17277	Geen verblijfsobject	3,00	-1,30	Relatief	0 dB	0,80	0,80	0,80	0,80	0,80	0,80	0,80	0,80
17278	Geen verblijfsobject	3,00	-1,50	Relatief	0 dB	0,80	0,80	0,80	0,80	0,80	0,80	0,80	0,80
17279	Geen verblijfsobject	3,00	-1,25	Relatief	0 dB	0,80	0,80	0,80	0,80	0,80	0,80	0,80	0,80
17280	Geen verblijfsobject	3,00	0,69	Relatief	0 dB	0,80	0,80	0,80	0,80	0,80	0,80	0,80	0,80
17281	Geen verblijfsobject	3,00	-1,56	Relatief	0 dB	0,80	0,80	0,80	0,80	0,80	0,80	0,80	0,80
17282	Geen verblijfsobject	5,50	-1,33	Relatief	0 dB	0,80	0,80	0,80	0,80	0,80	0,80	0,80	0,80
17283	Geen verblijfsobject	3,00	-0,73	Relatief	0 dB	0,80	0,80	0,80	0,80	0,80	0,80	0,80	0,80
17284	Geen verblijfsobject	3,00	-1,59	Relatief	0 dB	0,80	0,80	0,80	0,80	0,80	0,80	0,80	0,80
17285	Geen verblijfsobject	3,00	-0,49	Relatief	0 dB	0,80	0,80	0,80	0,80	0,80	0,80	0,80	0,80
17286	Geen verblijfsobject	3,00	-0,52	Relatief	0 dB	0,80	0,80	0,80	0,80	0,80	0,80	0,80	0,80
17287	Geen verblijfsobject	3,00	-0,86	Relatief	0 dB	0,80	0,80	0,80	0,80	0,80	0,80	0,80	0,80
17288	Geen verblijfsobject	3,00	-1,18	Relatief	0 dB	0,80	0,80	0,80	0,80	0,80	0,80	0,80	0,80

Model: 2023 wegverkeer incl. Rijksweg
Groep: (hoofdgroep)
Lijst van Gebouwen, voor rekenmethode Wegverkeerslawaai - RMG-2012, wegverkeer

Naam	Omschr.	Hoogte	Maaiveld	Hdef.	Cp	Refl. 63	Refl. 125	Refl. 250	Refl. 500	Refl. 1k	Refl. 2k	Refl. 4k	Refl. 8k
17289	Geen verblijfsobject	3,00	-1,35	Relatief	0 dB	0,80	0,80	0,80	0,80	0,80	0,80	0,80	0,80
17290	Geen verblijfsobject	3,00	0,10	Relatief	0 dB	0,80	0,80	0,80	0,80	0,80	0,80	0,80	0,80
17291	Geen verblijfsobject	3,00	-1,25	Relatief	0 dB	0,80	0,80	0,80	0,80	0,80	0,80	0,80	0,80
17292	Geen verblijfsobject	3,00	-0,80	Relatief	0 dB	0,80	0,80	0,80	0,80	0,80	0,80	0,80	0,80
17293	Geen verblijfsobject	3,00	-1,60	Relatief	0 dB	0,80	0,80	0,80	0,80	0,80	0,80	0,80	0,80
17294	Geen verblijfsobject	3,00	-1,81	Relatief	0 dB	0,80	0,80	0,80	0,80	0,80	0,80	0,80	0,80
17295	Geen verblijfsobject	3,00	-0,61	Relatief	0 dB	0,80	0,80	0,80	0,80	0,80	0,80	0,80	0,80
17296	Geen verblijfsobject	3,00	-1,38	Relatief	0 dB	0,80	0,80	0,80	0,80	0,80	0,80	0,80	0,80
17297	Geen verblijfsobject	3,00	-0,90	Relatief	0 dB	0,80	0,80	0,80	0,80	0,80	0,80	0,80	0,80
17298	Geen verblijfsobject	3,00	-1,56	Relatief	0 dB	0,80	0,80	0,80	0,80	0,80	0,80	0,80	0,80
17299	Geen verblijfsobject	3,00	-0,83	Relatief	0 dB	0,80	0,80	0,80	0,80	0,80	0,80	0,80	0,80
17300	Geen verblijfsobject	3,00	-1,09	Relatief	0 dB	0,80	0,80	0,80	0,80	0,80	0,80	0,80	0,80
17301	Geen verblijfsobject	3,00	-1,59	Relatief	0 dB	0,80	0,80	0,80	0,80	0,80	0,80	0,80	0,80
17302	Geen verblijfsobject	3,00	-0,71	Relatief	0 dB	0,80	0,80	0,80	0,80	0,80	0,80	0,80	0,80
17303	Geen verblijfsobject	3,00	-1,62	Relatief	0 dB	0,80	0,80	0,80	0,80	0,80	0,80	0,80	0,80
17304	Geen verblijfsobject	3,00	0,02	Relatief	0 dB	0,80	0,80	0,80	0,80	0,80	0,80	0,80	0,80
17305	Geen verblijfsobject	3,00	0,35	Relatief	0 dB	0,80	0,80	0,80	0,80	0,80	0,80	0,80	0,80
17306	Geen verblijfsobject	3,00	-0,76	Relatief	0 dB	0,80	0,80	0,80	0,80	0,80	0,80	0,80	0,80
17307	Geen verblijfsobject	3,00	-0,08	Relatief	0 dB	0,80	0,80	0,80	0,80	0,80	0,80	0,80	0,80
17308	Geen verblijfsobject	3,00	-0,08	Relatief	0 dB	0,80	0,80	0,80	0,80	0,80	0,80	0,80	0,80
17309	Geen verblijfsobject	3,00	-0,27	Relatief	0 dB	0,80	0,80	0,80	0,80	0,80	0,80	0,80	0,80
17310	Geen verblijfsobject	3,00	-1,49	Relatief	0 dB	0,80	0,80	0,80	0,80	0,80	0,80	0,80	0,80
17311	Geen verblijfsobject	3,00	-0,98	Relatief	0 dB	0,80	0,80	0,80	0,80	0,80	0,80	0,80	0,80
17312	Geen verblijfsobject	3,00	0,06	Relatief	0 dB	0,80	0,80	0,80	0,80	0,80	0,80	0,80	0,80
17313	Geen verblijfsobject	3,00	-1,34	Relatief	0 dB	0,80	0,80	0,80	0,80	0,80	0,80	0,80	0,80
17314	Geen verblijfsobject	3,00	-0,68	Relatief	0 dB	0,80	0,80	0,80	0,80	0,80	0,80	0,80	0,80
17315	Geen verblijfsobject	3,00	-0,55	Relatief	0 dB	0,80	0,80	0,80	0,80	0,80	0,80	0,80	0,80
17316	Geen verblijfsobject	3,00	-1,17	Relatief	0 dB	0,80	0,80	0,80	0,80	0,80	0,80	0,80	0,80
17317	Geen verblijfsobject	3,00	0,25	Relatief	0 dB	0,80	0,80	0,80	0,80	0,80	0,80	0,80	0,80
17318	Geen verblijfsobject	3,00	-0,71	Relatief	0 dB	0,80	0,80	0,80	0,80	0,80	0,80	0,80	0,80
17319	Geen verblijfsobject	3,00	-0,54	Relatief	0 dB	0,80	0,80	0,80	0,80	0,80	0,80	0,80	0,80
17320	Geen verblijfsobject	3,00	-0,68	Relatief	0 dB	0,80	0,80	0,80	0,80	0,80	0,80	0,80	0,80
17321	Geen verblijfsobject	3,00	-0,80	Relatief	0 dB	0,80	0,80	0,80	0,80	0,80	0,80	0,80	0,80
17322	Geen verblijfsobject	3,00	-0,75	Relatief	0 dB	0,80	0,80	0,80	0,80	0,80	0,80	0,80	0,80
17323	Geen verblijfsobject	3,00	-0,93	Relatief	0 dB	0,80	0,80	0,80	0,80	0,80	0,80	0,80	0,80
17324	Geen verblijfsobject	3,00	-0,98	Relatief	0 dB	0,80	0,80	0,80	0,80	0,80	0,80	0,80	0,80
17325	Geen verblijfsobject	3,00	-0,18	Relatief	0 dB	0,80	0,80	0,80	0,80	0,80	0,80	0,80	0,80
17326	Geen verblijfsobject	3,00	-0,82	Relatief	0 dB	0,80	0,80	0,80	0,80	0,80	0,80	0,80	0,80
17327	Geen verblijfsobject	3,00	-1,34	Relatief	0 dB	0,80	0,80	0,80	0,80	0,80	0,80	0,80	0,80
17328	Geen verblijfsobject	3,00	-0,93	Relatief	0 dB	0,80	0,80	0,80	0,80	0,80	0,80	0,80	0,80
17329	Geen verblijfsobject	3,00	-0,90	Relatief	0 dB	0,80	0,80	0,80	0,80	0,80	0,80	0,80	0,80
17330	Geen verblijfsobject	3,00	-0,31	Relatief	0 dB	0,80	0,80	0,80	0,80	0,80	0,80	0,80	0,80
17331	Geen verblijfsobject	3,00	-1,35	Relatief	0 dB	0,80	0,80	0,80	0,80	0,80	0,80	0,80	0,80
17332	Geen verblijfsobject	3,00	-1,57	Relatief	0 dB	0,80	0,80	0,80	0,80	0,80	0,80	0,80	0,80
17333	Geen verblijfsobject	3,00	-0,22	Relatief	0 dB	0,80	0,80	0,80	0,80	0,80	0,80	0,80	0,80
17334	Geen verblijfsobject	2,70	0,94	Relatief	0 dB	0,80	0,80	0,80	0,80	0,80	0,80	0,80	0,80
17335	Geen verblijfsobject	3,00	-0,84	Relatief	0 dB	0,80	0,80	0,80	0,80	0,80	0,80	0,80	0,80
17336	Geen verblijfsobject	3,00	-1,08	Relatief	0 dB	0,80	0,80	0,80	0,80	0,80	0,80	0,80	0,80
17337	Geen verblijfsobject	3,00	-1,22	Relatief	0 dB	0,80	0,80	0,80	0,80	0,80	0,80	0,80	0,80
17338	Geen verblijfsobject	3,00	-1,23	Relatief	0 dB	0,80	0,80	0,80	0,80	0,80	0,80	0,80	0,80
17339	Geen verblijfsobject	9,10	-1,16	Relatief	0 dB	0,80	0,80	0,80	0,80	0,80	0,80	0,80	0,80
17340	Geen verblijfsobject	3,00	-1,75	Relatief	0 dB	0,80	0,80	0,80	0,80	0,80	0,80	0,80	0,80
17341	Geen verblijfsobject	3,00	-1,70	Relatief	0 dB	0,80	0,80	0,80	0,80	0,80	0,80	0,80	0,80
17342	Geen verblijfsobject	3,00	-1,08	Relatief	0 dB	0,80	0,80	0,80	0,80	0,80	0,80	0,80	0,80
17343	Geen verblijfsobject	3,00	-0,21	Relatief	0 dB	0,80	0,80	0,80	0,80	0,80	0,80	0,80	0,80
17344	Geen verblijfsobject	3,00	-0,09	Relatief	0 dB	0,80	0,80	0,80	0,80	0,80	0,80	0,80	0,80
17345	Geen verblijfsobject	3,00	-0,83	Relatief	0 dB	0,80	0,80	0,80	0,80	0,80	0,80	0,80	0,80
17346	Geen verblijfsobject	3,00	-0,95	Relatief	0 dB	0,80	0,80	0,80	0,80	0,80	0,80	0,80	0,80
17347	Geen verblijfsobject	3,00	-0,77	Relatief	0 dB	0,80	0,80	0,80	0,80	0,80	0,80	0,80	0,80
17348	Geen verblijfsobject	3,00	-1,15	Relatief	0 dB	0,80	0,80	0,80	0,80	0,80	0,80	0,80	0,80
17349	Geen verblijfsobject	3,00	-0,86	Relatief	0 dB	0,80	0,80	0,80	0,80	0,80	0,80	0,80	0,80
17350	Geen verblijfsobject	9,10	-1,17	Relatief	0 dB	0,80	0,80	0,80	0,80	0,80	0,80	0,80	0,80
17351	Geen verblijfsobject	3,00	-1,30	Relatief	0 dB	0,80	0,80	0,80	0,80	0,80	0,80	0,80	0,80
17352	Geen verblijfsobject	3,00	1,88	Relatief	0 dB	0,80	0,80	0,80	0,80	0,80	0,80	0,80	0,80
17353	Gaarderslag 2a Gouda	3,00	0,35	Relatief	0 dB	0,80	0,80	0,80	0,80	0,80	0,80	0,80	0,80
17354	Geen verblijfsobject	3,00	-1,30	Relatief	0 dB	0,80	0,80	0,80	0,80	0,80	0,80	0,80	0,80
17355	Geen verblijfsobject	3,00	-1,24	Relatief	0 dB	0,80	0,80	0,80	0,80	0,80	0,80	0,80	0,80
17356	Geen verblijfsobject	3,00	-0,78	Relatief	0 dB	0,80	0,80	0,80	0,80	0,80	0,80	0,80	0,80
17357	Geen verblijfsobject	3,00	-1,36	Relatief	0 dB	0,80	0,80	0,80	0,80	0,80	0,80	0,80	0,80
17358	Geen verblijfsobject	3,00	-0,43	Relatief	0 dB	0,80	0,80	0,80	0,80	0,80	0,80	0,80	0,80
17359	Geen verblijfsobject	3,00	-1,26	Relatief	0 dB	0,80	0,80	0,80	0,80	0,80	0,80	0,80	0,80
17360	Geen verblijfsobject	3,00	-1,48	Relatief	0 dB	0,80	0,80	0,80	0,80	0,80	0,80	0,80	0,80
17361	Geen verblijfsobject	3,00	-0,99	Relatief	0 dB	0,80	0,80	0,80	0,80	0,80	0,80	0,80	0,80
17362	Geen verblijfsobject	4,90	1,09	Relatief	0 dB	0,80	0,80	0,80	0,80	0,80	0,80	0,80	0,80
17363	Geen verblijfsobject	3,00	-1,58	Relatief	0 dB	0,80	0,80	0,80	0,80	0,80	0,80	0,80	0,80
17364	Geen verblijfsobject	3,00	-0,16	Relatief	0 dB	0,80	0,80	0,80	0,80	0,80	0,80	0,80	0,80
17365	Geen verblijfsobject	3,00	-0,22	Relatief	0 dB	0,80	0,80	0,80	0,80	0,80	0,80	0,80	0,80
17366	Geen verblijfsobject	3,00	-0,73	Relatief	0 dB	0,80	0,80	0,80	0,80	0,80	0,80	0,80	0,80
17367	Geen verblijfsobject	3,00	-1,08	Relatief	0 dB	0,80	0,80	0,80	0,80	0,80	0,80	0,80	0,80
17368	Geen verblijfsobject	3,00	-0,22	Relatief	0 dB	0,80	0,80	0,80	0,80	0,80	0,80	0,80	0,80
17369	Geen verblijfsobject	3,00	-0,44	Relatief	0 dB	0,80	0,80	0,80	0,80	0,80	0,80	0,80	0,80
17370	Geen verblijfsobject	3,00	-0,74	Relatief	0 dB	0,80	0,80	0,80	0,80	0,80	0,80	0,80	0,80
17371	Geen verblijfsobject	3,00	-0,27	Relatief	0 dB	0,80	0,80	0,80	0,80	0,80	0,80	0,80	0,80
17372	Geen verblijfsobject	3,00	-1,43	Relatief	0 dB	0,80	0,80	0,80	0,80	0,80	0,80	0,80	0,80
17373	Geen verblijfsobject	3,00	-0,57	Relatief	0 dB	0,80	0,80	0,80	0,80	0,80	0,80	0,80	0,80
17374	Geen verblijfsobject	3,00	-1,16	Relatief	0 dB	0,80	0,80	0,80	0,80	0,80	0,80	0,80	0,80
17375	Geen verblijfsobject	3,00	-0,66	Relatief	0 dB	0,80	0,80	0,80	0,80	0,80	0,80	0,80	0,80
17376	Geen verblijfsobject	3,00	-0,52	Relatief	0 dB	0,80	0,80	0,80	0,80	0,80	0,80	0,80	0,80
17377	Geen verblijfsobject	3,00	-1,58	Relatief	0 dB	0,80	0,80	0,80	0,80	0,80	0,80	0,80	0,80
17378	Geen verblijfsobject	3,00	1,22	Relatief	0 dB	0,80	0,80	0,80	0,80	0,80	0,80	0,80	0,80
17379	Geen verblijfsobject	3,00	-0,22	Relatief	0 dB	0,80	0,80	0,80	0,80	0,80	0,80	0,80	0,80
17380	Geen verblijfsobject	3,00	-0,66	Relatief	0 dB	0,80	0,80	0,80	0,80	0,80	0,80	0,80	0,80
17381	Geen verblijfsobject	3,00	-1,22	Relatief	0 dB	0,80	0,80	0,80	0,80	0,80	0,80	0,80	0,80
17382	Geen verblijfsobject	3,00	-1,66	Relatief	0 dB	0,80	0,80	0,80	0,80	0,80	0,80	0,80	0,80
17383	Geen verblijfsobject	3,00	-0,38	Relatief	0 dB	0,80	0,80	0,80	0,80	0,80	0,80	0,80	0,80
17384	Geen verblijfsobject	3,00	-0,07	Relatief	0 dB	0,80	0,80	0,80	0,80	0,80	0,80	0,80	0,80
17385	Geen verblijfsobject	3,00	-0,72	Relatief	0 dB	0,80	0,80	0,80	0,80	0,80	0,80	0,80	0,80
17386	Geen verblijfsobject	3,00	-1,11	Relatief	0 dB	0,80	0,80	0,80	0,80	0,80	0,80	0,80	0,80
17387	Geen verblijfsobject	3,00	-0,67	Relatief	0 dB	0,80	0,80	0,80	0,80	0,80	0,80	0,80	0,80
17388	Geen verblijfsobject	6,80	-1,42	Relatief	0 dB	0,80	0,80	0,80	0,80	0,80	0,80	0,80	0,80

Model: 2023 wegverkeer incl. Rijksweg
Groep: (hoofdgroep)
Lijst van Gebouwen, voor rekenmethode Wegverkeerslawaai - RMG-2012, wegverkeer

Naam	Omschr.	Hoogte	Maaiveld	Hdef.	Cp	Refl. 63	Refl. 125	Refl. 250	Refl. 500	Refl. 1k	Refl. 2k	Refl. 4k	Refl. 8k
17389	Geen verblijfsobject	3,00	-0,01	Relatief	0 dB	0,80	0,80	0,80	0,80	0,80	0,80	0,80	0,80
17390	Geen verblijfsobject	3,00	-0,58	Relatief	0 dB	0,80	0,80	0,80	0,80	0,80	0,80	0,80	0,80
17391	Geen verblijfsobject	3,00	-1,52	Relatief	0 dB	0,80	0,80	0,80	0,80	0,80	0,80	0,80	0,80
17392	Geen verblijfsobject	3,00	-0,95	Relatief	0 dB	0,80	0,80	0,80	0,80	0,80	0,80	0,80	0,80
17393	Geen verblijfsobject	3,00	-0,77	Relatief	0 dB	0,80	0,80	0,80	0,80	0,80	0,80	0,80	0,80
17394	Geen verblijfsobject	3,00	-0,64	Relatief	0 dB	0,80	0,80	0,80	0,80	0,80	0,80	0,80	0,80
17395	Geen verblijfsobject	3,00	-1,84	Relatief	0 dB	0,80	0,80	0,80	0,80	0,80	0,80	0,80	0,80
17396	Geen verblijfsobject	3,00	-0,74	Relatief	0 dB	0,80	0,80	0,80	0,80	0,80	0,80	0,80	0,80
17397	Geen verblijfsobject	3,00	-1,23	Relatief	0 dB	0,80	0,80	0,80	0,80	0,80	0,80	0,80	0,80
17398	Geen verblijfsobject	3,00	1,65	Relatief	0 dB	0,80	0,80	0,80	0,80	0,80	0,80	0,80	0,80
17399	Geen verblijfsobject	3,00	-1,17	Relatief	0 dB	0,80	0,80	0,80	0,80	0,80	0,80	0,80	0,80
17400	Geen verblijfsobject	3,00	1,47	Relatief	0 dB	0,80	0,80	0,80	0,80	0,80	0,80	0,80	0,80
17401	Geen verblijfsobject	3,00	-1,48	Relatief	0 dB	0,80	0,80	0,80	0,80	0,80	0,80	0,80	0,80
17402	Geen verblijfsobject	3,00	-0,03	Relatief	0 dB	0,80	0,80	0,80	0,80	0,80	0,80	0,80	0,80
17403	Geen verblijfsobject	3,00	-0,62	Relatief	0 dB	0,80	0,80	0,80	0,80	0,80	0,80	0,80	0,80
17404	Geen verblijfsobject	3,00	-1,20	Relatief	0 dB	0,80	0,80	0,80	0,80	0,80	0,80	0,80	0,80
17405	Geen verblijfsobject	3,00	-0,67	Relatief	0 dB	0,80	0,80	0,80	0,80	0,80	0,80	0,80	0,80
17406	Geen verblijfsobject	3,00	-1,61	Relatief	0 dB	0,80	0,80	0,80	0,80	0,80	0,80	0,80	0,80
17407	Geen verblijfsobject	3,00	-0,32	Relatief	0 dB	0,80	0,80	0,80	0,80	0,80	0,80	0,80	0,80
17408	Geen verblijfsobject	3,00	-0,85	Relatief	0 dB	0,80	0,80	0,80	0,80	0,80	0,80	0,80	0,80
17409	Geen verblijfsobject	3,00	-1,58	Relatief	0 dB	0,80	0,80	0,80	0,80	0,80	0,80	0,80	0,80
17410	Geen verblijfsobject	3,00	-1,07	Relatief	0 dB	0,80	0,80	0,80	0,80	0,80	0,80	0,80	0,80
17411	Geen verblijfsobject	3,00	-1,72	Relatief	0 dB	0,80	0,80	0,80	0,80	0,80	0,80	0,80	0,80
17412	Geen verblijfsobject	3,00	0,02	Relatief	0 dB	0,80	0,80	0,80	0,80	0,80	0,80	0,80	0,80
17413	Geen verblijfsobject	3,00	-0,92	Relatief	0 dB	0,80	0,80	0,80	0,80	0,80	0,80	0,80	0,80
17414	Geen verblijfsobject	3,00	-0,59	Relatief	0 dB	0,80	0,80	0,80	0,80	0,80	0,80	0,80	0,80
17415	Geen verblijfsobject	3,00	-1,38	Relatief	0 dB	0,80	0,80	0,80	0,80	0,80	0,80	0,80	0,80
17416	Geen verblijfsobject	3,00	0,28	Relatief	0 dB	0,80	0,80	0,80	0,80	0,80	0,80	0,80	0,80
17417	Geen verblijfsobject	3,00	-0,64	Relatief	0 dB	0,80	0,80	0,80	0,80	0,80	0,80	0,80	0,80
17418	Geen verblijfsobject	3,00	-1,51	Relatief	0 dB	0,80	0,80	0,80	0,80	0,80	0,80	0,80	0,80
17419	Geen verblijfsobject	3,00	-1,46	Relatief	0 dB	0,80	0,80	0,80	0,80	0,80	0,80	0,80	0,80
17420	Geen verblijfsobject	3,00	-0,62	Relatief	0 dB	0,80	0,80	0,80	0,80	0,80	0,80	0,80	0,80
17421	Geen verblijfsobject	3,00	-1,24	Relatief	0 dB	0,80	0,80	0,80	0,80	0,80	0,80	0,80	0,80
17422	Geen verblijfsobject	3,00	0,94	Relatief	0 dB	0,80	0,80	0,80	0,80	0,80	0,80	0,80	0,80
17423	Geen verblijfsobject	3,00	-1,43	Relatief	0 dB	0,80	0,80	0,80	0,80	0,80	0,80	0,80	0,80
17424	Geen verblijfsobject	3,00	-0,14	Relatief	0 dB	0,80	0,80	0,80	0,80	0,80	0,80	0,80	0,80
17425	Geen verblijfsobject	3,00	-0,52	Relatief	0 dB	0,80	0,80	0,80	0,80	0,80	0,80	0,80	0,80
17426	Geen verblijfsobject	3,00	-0,49	Relatief	0 dB	0,80	0,80	0,80	0,80	0,80	0,80	0,80	0,80
17427	Geen verblijfsobject	3,00	-0,54	Relatief	0 dB	0,80	0,80	0,80	0,80	0,80	0,80	0,80	0,80
17428	Geen verblijfsobject	3,00	-1,49	Relatief	0 dB	0,80	0,80	0,80	0,80	0,80	0,80	0,80	0,80
17429	Geen verblijfsobject	3,00	0,62	Relatief	0 dB	0,80	0,80	0,80	0,80	0,80	0,80	0,80	0,80
17430	Geen verblijfsobject	3,00	-1,62	Relatief	0 dB	0,80	0,80	0,80	0,80	0,80	0,80	0,80	0,80
17431	Geen verblijfsobject	3,00	-1,74	Relatief	0 dB	0,80	0,80	0,80	0,80	0,80	0,80	0,80	0,80
17432	Geen verblijfsobject	3,00	1,41	Relatief	0 dB	0,80	0,80	0,80	0,80	0,80	0,80	0,80	0,80
17433	Geen verblijfsobject	3,00	-1,55	Relatief	0 dB	0,80	0,80	0,80	0,80	0,80	0,80	0,80	0,80
17434	Geen verblijfsobject	3,00	-1,21	Relatief	0 dB	0,80	0,80	0,80	0,80	0,80	0,80	0,80	0,80
17435	Geen verblijfsobject	3,00	-0,80	Relatief	0 dB	0,80	0,80	0,80	0,80	0,80	0,80	0,80	0,80
17436	Geen verblijfsobject	3,00	-0,93	Relatief	0 dB	0,80	0,80	0,80	0,80	0,80	0,80	0,80	0,80
17437	Geen verblijfsobject	3,00	-1,18	Relatief	0 dB	0,80	0,80	0,80	0,80	0,80	0,80	0,80	0,80
17438	Geen verblijfsobject	3,00	-0,33	Relatief	0 dB	0,80	0,80	0,80	0,80	0,80	0,80	0,80	0,80
17439	Geen verblijfsobject	3,00	-0,81	Relatief	0 dB	0,80	0,80	0,80	0,80	0,80	0,80	0,80	0,80
17440	Geen verblijfsobject	3,00	-0,93	Relatief	0 dB	0,80	0,80	0,80	0,80	0,80	0,80	0,80	0,80
17441	Geen verblijfsobject	3,00	-0,56	Relatief	0 dB	0,80	0,80	0,80	0,80	0,80	0,80	0,80	0,80
17442	Geen verblijfsobject	3,00	-0,79	Relatief	0 dB	0,80	0,80	0,80	0,80	0,80	0,80	0,80	0,80
17443	Geen verblijfsobject	3,00	-0,44	Relatief	0 dB	0,80	0,80	0,80	0,80	0,80	0,80	0,80	0,80
17444	Geen verblijfsobject	3,00	-0,07	Relatief	0 dB	0,80	0,80	0,80	0,80	0,80	0,80	0,80	0,80
17445	Geen verblijfsobject	3,00	-0,19	Relatief	0 dB	0,80	0,80	0,80	0,80	0,80	0,80	0,80	0,80
17446	Geen verblijfsobject	3,00	-1,32	Relatief	0 dB	0,80	0,80	0,80	0,80	0,80	0,80	0,80	0,80
17447	Geen verblijfsobject	3,00	-0,72	Relatief	0 dB	0,80	0,80	0,80	0,80	0,80	0,80	0,80	0,80
17448	Geen verblijfsobject	3,00	-0,06	Relatief	0 dB	0,80	0,80	0,80	0,80	0,80	0,80	0,80	0,80
17449	Geen verblijfsobject	3,00	-0,72	Relatief	0 dB	0,80	0,80	0,80	0,80	0,80	0,80	0,80	0,80
17450	Geen verblijfsobject	3,00	0,72	Relatief	0 dB	0,80	0,80	0,80	0,80	0,80	0,80	0,80	0,80
17451	Geen verblijfsobject	3,00	-1,58	Relatief	0 dB	0,80	0,80	0,80	0,80	0,80	0,80	0,80	0,80
17452	Geen verblijfsobject	3,00	-1,52	Relatief	0 dB	0,80	0,80	0,80	0,80	0,80	0,80	0,80	0,80
17453	Geen verblijfsobject	3,00	-1,02	Relatief	0 dB	0,80	0,80	0,80	0,80	0,80	0,80	0,80	0,80
17454	Geen verblijfsobject	3,00	-1,25	Relatief	0 dB	0,80	0,80	0,80	0,80	0,80	0,80	0,80	0,80
17455	Geen verblijfsobject	3,00	0,24	Relatief	0 dB	0,80	0,80	0,80	0,80	0,80	0,80	0,80	0,80
17456	Geen verblijfsobject	3,90	-0,22	Relatief	0 dB	0,80	0,80	0,80	0,80	0,80	0,80	0,80	0,80
17457	Geen verblijfsobject	2,40	0,93	Relatief	0 dB	0,80	0,80	0,80	0,80	0,80	0,80	0,80	0,80
17458	Geen verblijfsobject	3,00	-0,18	Relatief	0 dB	0,80	0,80	0,80	0,80	0,80	0,80	0,80	0,80
17459	Geen verblijfsobject	3,00	-0,91	Relatief	0 dB	0,80	0,80	0,80	0,80	0,80	0,80	0,80	0,80
17460	Geen verblijfsobject	3,00	-0,74	Relatief	0 dB	0,80	0,80	0,80	0,80	0,80	0,80	0,80	0,80
17461	Geen verblijfsobject	3,00	-1,36	Relatief	0 dB	0,80	0,80	0,80	0,80	0,80	0,80	0,80	0,80
17462	Geen verblijfsobject	3,00	-1,03	Relatief	0 dB	0,80	0,80	0,80	0,80	0,80	0,80	0,80	0,80
17463	Geen verblijfsobject	3,00	-0,48	Relatief	0 dB	0,80	0,80	0,80	0,80	0,80	0,80	0,80	0,80
17464	Geen verblijfsobject	3,00	-0,84	Relatief	0 dB	0,80	0,80	0,80	0,80	0,80	0,80	0,80	0,80
17465	Geen verblijfsobject	3,00	-1,34	Relatief	0 dB	0,80	0,80	0,80	0,80	0,80	0,80	0,80	0,80
17466	Geen verblijfsobject	3,00	-1,33	Relatief	0 dB	0,80	0,80	0,80	0,80	0,80	0,80	0,80	0,80
17467	Geen verblijfsobject	3,00	-1,26	Relatief	0 dB	0,80	0,80	0,80	0,80	0,80	0,80	0,80	0,80
17468	Geen verblijfsobject	3,00	-1,61	Relatief	0 dB	0,80	0,80	0,80	0,80	0,80	0,80	0,80	0,80
17469	Geen verblijfsobject	3,00	-0,32	Relatief	0 dB	0,80	0,80	0,80	0,80	0,80	0,80	0,80	0,80
17470	Geen verblijfsobject	3,00	-1,30	Relatief	0 dB	0,80	0,80	0,80	0,80	0,80	0,80	0,80	0,80
17471	Geen verblijfsobject	3,00	-0,54	Relatief	0 dB	0,80	0,80	0,80	0,80	0,80	0,80	0,80	0,80
17472	Geen verblijfsobject	3,00	-0,85	Relatief	0 dB	0,80	0,80	0,80	0,80	0,80	0,80	0,80	0,80
17473	Geen verblijfsobject	3,00	0,17	Relatief	0 dB	0,80	0,80	0,80	0,80	0,80	0,80	0,80	0,80
17474	Geen verblijfsobject	3,00	-0,99	Relatief	0 dB	0,80	0,80	0,80	0,80	0,80	0,80	0,80	0,80
17475	Geen verblijfsobject	3,00	-1,01	Relatief	0 dB	0,80	0,80	0,80	0,80	0,80	0,80	0,80	0,80
17476	Geen verblijfsobject	3,00	-0,66	Relatief	0 dB	0,80	0,80	0,80	0,80	0,80	0,80	0,80	0,80
17477	Geen verblijfsobject	3,00	-0,17	Relatief	0 dB	0,80	0,80	0,80	0,80	0,80	0,80	0,80	0,80
17478	Geen verblijfsobject	3,00	-0,79	Relatief	0 dB	0,80	0,80	0,80	0,80	0,80	0,80	0,80	0,80
17479	Geen verblijfsobject	3,00	-1,04	Relatief	0 dB	0,80	0,80	0,80	0,80	0,80	0,80	0,80	0,80
17480	Geen verblijfsobject	3,00	-1,30	Relatief	0 dB	0,80	0,80	0,80	0,80	0,80	0,80	0,80	0,80
17481	Geen verblijfsobject	3,00	-1,06	Relatief	0 dB	0,80	0,80	0,80	0,80	0,80	0,80	0,80	0,80
17482	Geen verblijfsobject	3,00	1,01	Relatief	0 dB	0,80	0,80	0,80	0,80	0,80	0,80	0,80	0,80
17483	Geen verblijfsobject	3,00	-1,25	Relatief	0 dB	0,80	0,80	0,80	0,80	0,80	0,80	0,80	0,80
17484	Geen verblijfsobject	12,80	0,30	Relatief	0 dB	0,80	0,80	0,80	0,80	0,80	0,80	0,80	0,80
17485	Geen verblijfsobject	3,00	-1,33	Relatief	0 dB	0,80	0,80	0,80	0,80	0,80	0,80	0,80	0,80
17486	Geen verblijfsobject	3,00	-1,18	Relatief	0 dB	0,80	0,80	0,80	0,80	0,80	0,80	0,80	0,80
17487	Geen verblijfsobject	3,00	-0,13	Relatief	0 dB	0,80	0,80	0,80	0,80	0,80	0,80	0,80	0,80
17488	Geen verblijfsobject	3,00	-1,60	Relatief	0 dB	0,80	0,80	0,80	0,80	0,80	0,80	0,80	0,80

Model: 2023 wegverkeer incl. Rijksweg
Groep: (hoofdgroep)
Lijst van Gebouwen, voor rekenmethode Wegverkeerslawaai - RMG-2012, wegverkeer

Naam	Omschr.	Hoogte	Maaiveld	Hdef.	Cp	Refl. 63	Refl. 125	Refl. 250	Refl. 500	Refl. 1k	Refl. 2k	Refl. 4k	Refl. 8k
17489	Geen verblijfsobject	3,00	-0,64	Relatief	0 dB	0,80	0,80	0,80	0,80	0,80	0,80	0,80	0,80
17490	Geen verblijfsobject	3,00	-1,29	Relatief	0 dB	0,80	0,80	0,80	0,80	0,80	0,80	0,80	0,80
17491	Geen verblijfsobject	3,00	1,38	Relatief	0 dB	0,80	0,80	0,80	0,80	0,80	0,80	0,80	0,80
17492	Geen verblijfsobject	3,00	-0,23	Relatief	0 dB	0,80	0,80	0,80	0,80	0,80	0,80	0,80	0,80
17493	Geen verblijfsobject	3,00	-0,99	Relatief	0 dB	0,80	0,80	0,80	0,80	0,80	0,80	0,80	0,80
17494	Geen verblijfsobject	3,00	-0,92	Relatief	0 dB	0,80	0,80	0,80	0,80	0,80	0,80	0,80	0,80
17495	Geen verblijfsobject	3,00	0,94	Relatief	0 dB	0,80	0,80	0,80	0,80	0,80	0,80	0,80	0,80
17496	Geen verblijfsobject	3,00	-0,75	Relatief	0 dB	0,80	0,80	0,80	0,80	0,80	0,80	0,80	0,80
17497	Geen verblijfsobject	3,00	-1,03	Relatief	0 dB	0,80	0,80	0,80	0,80	0,80	0,80	0,80	0,80
17498	Geen verblijfsobject	3,00	-0,78	Relatief	0 dB	0,80	0,80	0,80	0,80	0,80	0,80	0,80	0,80
17499	Geen verblijfsobject	3,00	-1,58	Relatief	0 dB	0,80	0,80	0,80	0,80	0,80	0,80	0,80	0,80
17500	Geen verblijfsobject	3,00	-0,76	Relatief	0 dB	0,80	0,80	0,80	0,80	0,80	0,80	0,80	0,80
17501	Geen verblijfsobject	3,00	-1,14	Relatief	0 dB	0,80	0,80	0,80	0,80	0,80	0,80	0,80	0,80
17502	Geen verblijfsobject	3,00	-1,26	Relatief	0 dB	0,80	0,80	0,80	0,80	0,80	0,80	0,80	0,80
17503	Geen verblijfsobject	3,00	-0,85	Relatief	0 dB	0,80	0,80	0,80	0,80	0,80	0,80	0,80	0,80
17504	Geen verblijfsobject	3,00	1,16	Relatief	0 dB	0,80	0,80	0,80	0,80	0,80	0,80	0,80	0,80
17505	Geen verblijfsobject	3,00	0,28	Relatief	0 dB	0,80	0,80	0,80	0,80	0,80	0,80	0,80	0,80
17506	Geen verblijfsobject	3,00	-0,68	Relatief	0 dB	0,80	0,80	0,80	0,80	0,80	0,80	0,80	0,80
17507	Geen verblijfsobject	3,00	-0,77	Relatief	0 dB	0,80	0,80	0,80	0,80	0,80	0,80	0,80	0,80
17508	Geen verblijfsobject	3,00	-1,07	Relatief	0 dB	0,80	0,80	0,80	0,80	0,80	0,80	0,80	0,80
17509	Geen verblijfsobject	3,00	0,09	Relatief	0 dB	0,80	0,80	0,80	0,80	0,80	0,80	0,80	0,80
17510	Geen verblijfsobject	3,00	-0,85	Relatief	0 dB	0,80	0,80	0,80	0,80	0,80	0,80	0,80	0,80
17511	Geen verblijfsobject	3,00	-1,03	Relatief	0 dB	0,80	0,80	0,80	0,80	0,80	0,80	0,80	0,80
17512	Geen verblijfsobject	3,00	-1,07	Relatief	0 dB	0,80	0,80	0,80	0,80	0,80	0,80	0,80	0,80
17513	Geen verblijfsobject	3,00	0,05	Relatief	0 dB	0,80	0,80	0,80	0,80	0,80	0,80	0,80	0,80
17514	Geen verblijfsobject	3,00	-0,92	Relatief	0 dB	0,80	0,80	0,80	0,80	0,80	0,80	0,80	0,80
17515	Geen verblijfsobject	3,00	-0,24	Relatief	0 dB	0,80	0,80	0,80	0,80	0,80	0,80	0,80	0,80
17516	Geen verblijfsobject	3,00	-0,97	Relatief	0 dB	0,80	0,80	0,80	0,80	0,80	0,80	0,80	0,80
17517	Geen verblijfsobject	3,00	-1,62	Relatief	0 dB	0,80	0,80	0,80	0,80	0,80	0,80	0,80	0,80
17518	Geen verblijfsobject	3,00	0,26	Relatief	0 dB	0,80	0,80	0,80	0,80	0,80	0,80	0,80	0,80
17519	Geen verblijfsobject	3,00	-0,41	Relatief	0 dB	0,80	0,80	0,80	0,80	0,80	0,80	0,80	0,80
17520	Geen verblijfsobject	3,00	-0,41	Relatief	0 dB	0,80	0,80	0,80	0,80	0,80	0,80	0,80	0,80
17521	Geen verblijfsobject	3,00	-1,08	Relatief	0 dB	0,80	0,80	0,80	0,80	0,80	0,80	0,80	0,80
17522	Geen verblijfsobject	3,00	-0,57	Relatief	0 dB	0,80	0,80	0,80	0,80	0,80	0,80	0,80	0,80
17523	Geen verblijfsobject	3,00	-0,65	Relatief	0 dB	0,80	0,80	0,80	0,80	0,80	0,80	0,80	0,80
17524	Geen verblijfsobject	3,00	-1,28	Relatief	0 dB	0,80	0,80	0,80	0,80	0,80	0,80	0,80	0,80
17525	Geen verblijfsobject	2,90	0,76	Relatief	0 dB	0,80	0,80	0,80	0,80	0,80	0,80	0,80	0,80
17526	Geen verblijfsobject	3,00	-0,59	Relatief	0 dB	0,80	0,80	0,80	0,80	0,80	0,80	0,80	0,80
17527	Geen verblijfsobject	3,00	-0,91	Relatief	0 dB	0,80	0,80	0,80	0,80	0,80	0,80	0,80	0,80
17528	Geen verblijfsobject	2,80	-0,33	Relatief	0 dB	0,80	0,80	0,80	0,80	0,80	0,80	0,80	0,80
17529	Geen verblijfsobject	3,00	-0,55	Relatief	0 dB	0,80	0,80	0,80	0,80	0,80	0,80	0,80	0,80
17530	Geen verblijfsobject	3,00	-1,08	Relatief	0 dB	0,80	0,80	0,80	0,80	0,80	0,80	0,80	0,80
17531	Geen verblijfsobject	3,00	-0,85	Relatief	0 dB	0,80	0,80	0,80	0,80	0,80	0,80	0,80	0,80
17532	Geen verblijfsobject	3,00	-1,63	Relatief	0 dB	0,80	0,80	0,80	0,80	0,80	0,80	0,80	0,80
17533	Geen verblijfsobject	3,00	-1,02	Relatief	0 dB	0,80	0,80	0,80	0,80	0,80	0,80	0,80	0,80
17534	Geen verblijfsobject	3,00	-0,85	Relatief	0 dB	0,80	0,80	0,80	0,80	0,80	0,80	0,80	0,80
17535	Geen verblijfsobject	3,00	-1,44	Relatief	0 dB	0,80	0,80	0,80	0,80	0,80	0,80	0,80	0,80
17536	Geen verblijfsobject	3,40	-0,26	Relatief	0 dB	0,80	0,80	0,80	0,80	0,80	0,80	0,80	0,80
17537	Geen verblijfsobject	3,00	-1,49	Relatief	0 dB	0,80	0,80	0,80	0,80	0,80	0,80	0,80	0,80
17538	Geen verblijfsobject	3,00	-1,06	Relatief	0 dB	0,80	0,80	0,80	0,80	0,80	0,80	0,80	0,80
17539	Geen verblijfsobject	4,30	1,38	Relatief	0 dB	0,80	0,80	0,80	0,80	0,80	0,80	0,80	0,80
17540	Geen verblijfsobject	3,00	-1,35	Relatief	0 dB	0,80	0,80	0,80	0,80	0,80	0,80	0,80	0,80
17541	Geen verblijfsobject	3,00	-0,92	Relatief	0 dB	0,80	0,80	0,80	0,80	0,80	0,80	0,80	0,80
17542	Geen verblijfsobject	3,00	-1,03	Relatief	0 dB	0,80	0,80	0,80	0,80	0,80	0,80	0,80	0,80
17543	Geen verblijfsobject	3,00	-1,32	Relatief	0 dB	0,80	0,80	0,80	0,80	0,80	0,80	0,80	0,80
17544	Geen verblijfsobject	3,00	-0,83	Relatief	0 dB	0,80	0,80	0,80	0,80	0,80	0,80	0,80	0,80
17545	Geen verblijfsobject	3,00	-1,53	Relatief	0 dB	0,80	0,80	0,80	0,80	0,80	0,80	0,80	0,80
17546	Geen verblijfsobject	3,00	-0,04	Relatief	0 dB	0,80	0,80	0,80	0,80	0,80	0,80	0,80	0,80
17547	Geen verblijfsobject	3,00	-1,25	Relatief	0 dB	0,80	0,80	0,80	0,80	0,80	0,80	0,80	0,80
17548	Geen verblijfsobject	3,00	-0,96	Relatief	0 dB	0,80	0,80	0,80	0,80	0,80	0,80	0,80	0,80
17549	Geen verblijfsobject	3,00	-1,66	Relatief	0 dB	0,80	0,80	0,80	0,80	0,80	0,80	0,80	0,80
17550	Geen verblijfsobject	3,00	-1,62	Relatief	0 dB	0,80	0,80	0,80	0,80	0,80	0,80	0,80	0,80
17551	Geen verblijfsobject	3,00	0,67	Relatief	0 dB	0,80	0,80	0,80	0,80	0,80	0,80	0,80	0,80
17552	Geen verblijfsobject	3,00	-1,09	Relatief	0 dB	0,80	0,80	0,80	0,80	0,80	0,80	0,80	0,80
17553	Eerste kade 16 Gouda	2,60	1,56	Relatief	0 dB	0,80	0,80	0,80	0,80	0,80	0,80	0,80	0,80
17554	Geen verblijfsobject	4,80	0,16	Relatief	0 dB	0,80	0,80	0,80	0,80	0,80	0,80	0,80	0,80
17555	Geen verblijfsobject	3,00	-1,49	Relatief	0 dB	0,80	0,80	0,80	0,80	0,80	0,80	0,80	0,80
17556	Geen verblijfsobject	3,00	-1,43	Relatief	0 dB	0,80	0,80	0,80	0,80	0,80	0,80	0,80	0,80
17557	Geen verblijfsobject	3,00	-0,75	Relatief	0 dB	0,80	0,80	0,80	0,80	0,80	0,80	0,80	0,80
17558	Geen verblijfsobject	3,00	-1,13	Relatief	0 dB	0,80	0,80	0,80	0,80	0,80	0,80	0,80	0,80
17559	Geen verblijfsobject	3,00	-1,46	Relatief	0 dB	0,80	0,80	0,80	0,80	0,80	0,80	0,80	0,80
17560	Geen verblijfsobject	3,00	0,38	Relatief	0 dB	0,80	0,80	0,80	0,80	0,80	0,80	0,80	0,80
17561	Geen verblijfsobject	3,00	-1,36	Relatief	0 dB	0,80	0,80	0,80	0,80	0,80	0,80	0,80	0,80
17562	Geen verblijfsobject	3,00	-0,55	Relatief	0 dB	0,80	0,80	0,80	0,80	0,80	0,80	0,80	0,80
17563	Geen verblijfsobject	3,00	-1,08	Relatief	0 dB	0,80	0,80	0,80	0,80	0,80	0,80	0,80	0,80
17564	Geen verblijfsobject	3,00	-1,37	Relatief	0 dB	0,80	0,80	0,80	0,80	0,80	0,80	0,80	0,80
17565	Geen verblijfsobject	3,00	-1,22	Relatief	0 dB	0,80	0,80	0,80	0,80	0,80	0,80	0,80	0,80
17566	Geen verblijfsobject	3,00	1,24	Relatief	0 dB	0,80	0,80	0,80	0,80	0,80	0,80	0,80	0,80
17567	Geen verblijfsobject	3,00	-0,14	Relatief	0 dB	0,80	0,80	0,80	0,80	0,80	0,80	0,80	0,80
17568	Geen verblijfsobject	3,00	-0,90	Relatief	0 dB	0,80	0,80	0,80	0,80	0,80	0,80	0,80	0,80
17569	Geen verblijfsobject	3,00	-1,22	Relatief	0 dB	0,80	0,80	0,80	0,80	0,80	0,80	0,80	0,80
17570	Geen verblijfsobject	3,00	0,29	Relatief	0 dB	0,80	0,80	0,80	0,80	0,80	0,80	0,80	0,80
17571	Geen verblijfsobject	3,00	-1,07	Relatief	0 dB	0,80	0,80	0,80	0,80	0,80	0,80	0,80	0,80
17572	Geen verblijfsobject	3,00	-0,20	Relatief	0 dB	0,80	0,80	0,80	0,80	0,80	0,80	0,80	0,80
17573	Geen verblijfsobject	3,00	-0,11	Relatief	0 dB	0,80	0,80	0,80	0,80	0,80	0,80	0,80	0,80
17574	Geen verblijfsobject	3,00	-1,57	Relatief	0 dB	0,80	0,80	0,80	0,80	0,80	0,80	0,80	0,80
17575	Geen verblijfsobject	3,00	-0,87	Relatief	0 dB	0,80	0,80	0,80	0,80	0,80	0,80	0,80	0,80
17576	Geen verblijfsobject	3,00	-0,74	Relatief	0 dB	0,80	0,80	0,80	0,80	0,80	0,80	0,80	0,80
17577	Geen verblijfsobject	3,00	-0,74	Relatief	0 dB	0,80	0,80	0,80	0,80	0,80	0,80	0,80	0,80
17578	Geen verblijfsobject	3,00	-0,93	Relatief	0 dB	0,80	0,80	0,80	0,80	0,80	0,80	0,80	0,80
17579	Geen verblijfsobject	8,70	0,99	Relatief	0 dB	0,80	0,80	0,80	0,80	0,80	0,80	0,80	0,80
17580	Geen verblijfsobject	4,00	-0,41	Relatief	0 dB	0,80	0,80	0,80	0,80	0,80	0,80	0,80	0,80
17581	Geen verblijfsobject	3,00	1,82	Relatief	0 dB	0,80	0,80	0,80	0,80	0,80	0,80	0,80	0,80
17582	Geen verblijfsobject	3,00	-0,20	Relatief	0 dB	0,80	0,80	0,80	0,80	0,80	0,80	0,80	0,80
17583	Geen verblijfsobject	3,00	-0,09	Relatief	0 dB	0,80	0,80	0,80	0,80	0,80	0,80	0,80	0,80
17584	Geen verblijfsobject	3,00	-1,54	Relatief	0 dB	0,80	0,80	0,80	0,80	0,80	0,80	0,80	0,80
17585	Geen verblijfsobject	3,00	-0,78	Relatief	0 dB	0,80	0,80	0,80	0,80	0,80	0,80	0,80	0,80
17586	Geen verblijfsobject	3,00	-0,18	Relatief	0 dB	0,80	0,80	0,80	0,80	0,80	0,80	0,80	0,80
17587	Geen verblijfsobject	3,00	-1,70	Relatief	0 dB	0,80	0,80	0,80	0,80	0,80	0,80	0,80	0,80
17588	Geen verblijfsobject	3,00	-0,53	Relatief	0 dB	0,80	0,80	0,80	0,80	0,80	0,80	0,80	0,80

Model: 2023 wegverkeer incl. Rijksweg
Groep: (hoofdgroep)
Lijst van Gebouwen, voor rekenmethode Wegverkeerslawaai - RMG-2012, wegverkeer

Naam	Omschr.	Hoogte	Maaiveld	Hdef.	Cp	Refl. 63	Refl. 125	Refl. 250	Refl. 500	Refl. 1k	Refl. 2k	Refl. 4k	Refl. 8k
17589	Geen verblijfsobject	3,00	-1,40	Relatief	0 dB	0,80	0,80	0,80	0,80	0,80	0,80	0,80	0,80
17590	Geen verblijfsobject	3,00	-0,57	Relatief	0 dB	0,80	0,80	0,80	0,80	0,80	0,80	0,80	0,80
17591	Geen verblijfsobject	3,00	-0,01	Relatief	0 dB	0,80	0,80	0,80	0,80	0,80	0,80	0,80	0,80
17592	Geen verblijfsobject	3,00	-0,04	Relatief	0 dB	0,80	0,80	0,80	0,80	0,80	0,80	0,80	0,80
17593	Geen verblijfsobject	3,00	-0,04	Relatief	0 dB	0,80	0,80	0,80	0,80	0,80	0,80	0,80	0,80
17594	Geen verblijfsobject	3,00	-0,94	Relatief	0 dB	0,80	0,80	0,80	0,80	0,80	0,80	0,80	0,80
17595	Geen verblijfsobject	3,00	-0,68	Relatief	0 dB	0,80	0,80	0,80	0,80	0,80	0,80	0,80	0,80
17596	Geen verblijfsobject	3,00	0,32	Relatief	0 dB	0,80	0,80	0,80	0,80	0,80	0,80	0,80	0,80
17597	Geen verblijfsobject	3,00	-0,68	Relatief	0 dB	0,80	0,80	0,80	0,80	0,80	0,80	0,80	0,80
17598	Eerste kade 11 Gouda	2,80	1,17	Relatief	0 dB	0,80	0,80	0,80	0,80	0,80	0,80	0,80	0,80
17599	Geen verblijfsobject	3,00	-0,95	Relatief	0 dB	0,80	0,80	0,80	0,80	0,80	0,80	0,80	0,80
17600	Geen verblijfsobject	3,00	-1,21	Relatief	0 dB	0,80	0,80	0,80	0,80	0,80	0,80	0,80	0,80
17601	Geen verblijfsobject	3,00	-1,35	Relatief	0 dB	0,80	0,80	0,80	0,80	0,80	0,80	0,80	0,80
17602	Geen verblijfsobject	3,00	-0,90	Relatief	0 dB	0,80	0,80	0,80	0,80	0,80	0,80	0,80	0,80
17603	Geen verblijfsobject	3,00	-0,84	Relatief	0 dB	0,80	0,80	0,80	0,80	0,80	0,80	0,80	0,80
17604	Geen verblijfsobject	3,00	-0,53	Relatief	0 dB	0,80	0,80	0,80	0,80	0,80	0,80	0,80	0,80
17605	Geen verblijfsobject	3,00	-0,40	Relatief	0 dB	0,80	0,80	0,80	0,80	0,80	0,80	0,80	0,80
17606	Geen verblijfsobject	3,00	-1,36	Relatief	0 dB	0,80	0,80	0,80	0,80	0,80	0,80	0,80	0,80
17607	Geen verblijfsobject	3,00	-0,77	Relatief	0 dB	0,80	0,80	0,80	0,80	0,80	0,80	0,80	0,80
17608	Geen verblijfsobject	3,00	-1,56	Relatief	0 dB	0,80	0,80	0,80	0,80	0,80	0,80	0,80	0,80
17609	Geen verblijfsobject	3,00	-1,68	Relatief	0 dB	0,80	0,80	0,80	0,80	0,80	0,80	0,80	0,80
17610	Geen verblijfsobject	3,00	-0,23	Relatief	0 dB	0,80	0,80	0,80	0,80	0,80	0,80	0,80	0,80
17611	Geen verblijfsobject	3,00	-0,94	Relatief	0 dB	0,80	0,80	0,80	0,80	0,80	0,80	0,80	0,80
17612	Geen verblijfsobject	3,00	-0,25	Relatief	0 dB	0,80	0,80	0,80	0,80	0,80	0,80	0,80	0,80
17613	Geen verblijfsobject	3,00	-0,84	Relatief	0 dB	0,80	0,80	0,80	0,80	0,80	0,80	0,80	0,80
17614	Geen verblijfsobject	3,00	0,95	Relatief	0 dB	0,80	0,80	0,80	0,80	0,80	0,80	0,80	0,80
17615	Geen verblijfsobject	3,00	-1,01	Relatief	0 dB	0,80	0,80	0,80	0,80	0,80	0,80	0,80	0,80
17616	Geen verblijfsobject	3,00	-0,86	Relatief	0 dB	0,80	0,80	0,80	0,80	0,80	0,80	0,80	0,80
17617	Geen verblijfsobject	3,00	1,95	Relatief	0 dB	0,80	0,80	0,80	0,80	0,80	0,80	0,80	0,80
17618	Geen verblijfsobject	3,00	-0,75	Relatief	0 dB	0,80	0,80	0,80	0,80	0,80	0,80	0,80	0,80
17619	Geen verblijfsobject	3,00	-0,33	Relatief	0 dB	0,80	0,80	0,80	0,80	0,80	0,80	0,80	0,80
17620	Geen verblijfsobject	3,00	0,00	Relatief	0 dB	0,80	0,80	0,80	0,80	0,80	0,80	0,80	0,80
17621	Geen verblijfsobject	3,00	-1,73	Relatief	0 dB	0,80	0,80	0,80	0,80	0,80	0,80	0,80	0,80
17622	Geen verblijfsobject	3,00	-0,80	Relatief	0 dB	0,80	0,80	0,80	0,80	0,80	0,80	0,80	0,80
17623	Geen verblijfsobject	3,00	-0,56	Relatief	0 dB	0,80	0,80	0,80	0,80	0,80	0,80	0,80	0,80
17624	Geen verblijfsobject	3,00	-0,99	Relatief	0 dB	0,80	0,80	0,80	0,80	0,80	0,80	0,80	0,80
17625	Geen verblijfsobject	3,00	0,89	Relatief	0 dB	0,80	0,80	0,80	0,80	0,80	0,80	0,80	0,80
17626	Geen verblijfsobject	3,00	0,01	Relatief	0 dB	0,80	0,80	0,80	0,80	0,80	0,80	0,80	0,80
17627	Geen verblijfsobject	3,00	-0,22	Relatief	0 dB	0,80	0,80	0,80	0,80	0,80	0,80	0,80	0,80
17628	Hovenierskade 5a Gouda	5,00	0,90	Relatief	0 dB	0,80	0,80	0,80	0,80	0,80	0,80	0,80	0,80
17629	Geen verblijfsobject	3,00	1,55	Relatief	0 dB	0,80	0,80	0,80	0,80	0,80	0,80	0,80	0,80
17630	Geen verblijfsobject	3,00	-1,04	Relatief	0 dB	0,80	0,80	0,80	0,80	0,80	0,80	0,80	0,80
17631	Geen verblijfsobject	3,00	-0,88	Relatief	0 dB	0,80	0,80	0,80	0,80	0,80	0,80	0,80	0,80
17632	Geen verblijfsobject	3,00	-1,72	Relatief	0 dB	0,80	0,80	0,80	0,80	0,80	0,80	0,80	0,80
17633	Geen verblijfsobject	3,00	1,81	Relatief	0 dB	0,80	0,80	0,80	0,80	0,80	0,80	0,80	0,80
17634	Geen verblijfsobject	3,00	-0,20	Relatief	0 dB	0,80	0,80	0,80	0,80	0,80	0,80	0,80	0,80
17635	Geen verblijfsobject	17,30	-1,25	Relatief	0 dB	0,80	0,80	0,80	0,80	0,80	0,80	0,80	0,80
17636	Voorwillenseweg 97 Gouda	6,50	0,29	Relatief	0 dB	0,80	0,80	0,80	0,80	0,80	0,80	0,80	0,80
17637	Geen verblijfsobject	3,00	-0,86	Relatief	0 dB	0,80	0,80	0,80	0,80	0,80	0,80	0,80	0,80
17638	Geen verblijfsobject	3,00	-0,06	Relatief	0 dB	0,80	0,80	0,80	0,80	0,80	0,80	0,80	0,80
17639	Geen verblijfsobject	3,00	-0,57	Relatief	0 dB	0,80	0,80	0,80	0,80	0,80	0,80	0,80	0,80
17640	Geen verblijfsobject	3,00	-0,20	Relatief	0 dB	0,80	0,80	0,80	0,80	0,80	0,80	0,80	0,80
17641	Geen verblijfsobject	3,00	1,48	Relatief	0 dB	0,80	0,80	0,80	0,80	0,80	0,80	0,80	0,80
17642	Geen verblijfsobject	3,00	-0,98	Relatief	0 dB	0,80	0,80	0,80	0,80	0,80	0,80	0,80	0,80
17643	Geen verblijfsobject	3,00	1,89	Relatief	0 dB	0,80	0,80	0,80	0,80	0,80	0,80	0,80	0,80
17644	Geen verblijfsobject	3,00	-0,32	Relatief	0 dB	0,80	0,80	0,80	0,80	0,80	0,80	0,80	0,80
17645	Geen verblijfsobject	4,00	-0,58	Relatief	0 dB	0,80	0,80	0,80	0,80	0,80	0,80	0,80	0,80
17646	Geen verblijfsobject	3,00	-0,62	Relatief	0 dB	0,80	0,80	0,80	0,80	0,80	0,80	0,80	0,80
17647	Geen verblijfsobject	3,00	-0,70	Relatief	0 dB	0,80	0,80	0,80	0,80	0,80	0,80	0,80	0,80
17648	Geen verblijfsobject	3,00	-0,80	Relatief	0 dB	0,80	0,80	0,80	0,80	0,80	0,80	0,80	0,80
17649	Geen verblijfsobject	3,00	-1,33	Relatief	0 dB	0,80	0,80	0,80	0,80	0,80	0,80	0,80	0,80
17650	Geen verblijfsobject	3,00	0,89	Relatief	0 dB	0,80	0,80	0,80	0,80	0,80	0,80	0,80	0,80
17651	Geen verblijfsobject	3,00	-0,47	Relatief	0 dB	0,80	0,80	0,80	0,80	0,80	0,80	0,80	0,80
17652	Geen verblijfsobject	3,00	-0,79	Relatief	0 dB	0,80	0,80	0,80	0,80	0,80	0,80	0,80	0,80
17653	Geen verblijfsobject	3,00	-0,17	Relatief	0 dB	0,80	0,80	0,80	0,80	0,80	0,80	0,80	0,80
17654	Geen verblijfsobject	3,00	-1,46	Relatief	0 dB	0,80	0,80	0,80	0,80	0,80	0,80	0,80	0,80
17655	Geen verblijfsobject	5,30	0,81	Relatief	0 dB	0,80	0,80	0,80	0,80	0,80	0,80	0,80	0,80
17656	Geen verblijfsobject	6,20	-0,04	Relatief	0 dB	0,80	0,80	0,80	0,80	0,80	0,80	0,80	0,80
17657	Geen verblijfsobject	3,00	-1,36	Relatief	0 dB	0,80	0,80	0,80	0,80	0,80	0,80	0,80	0,80
17658	Geen verblijfsobject	3,00	-1,20	Relatief	0 dB	0,80	0,80	0,80	0,80	0,80	0,80	0,80	0,80
17659	Geen verblijfsobject	3,00	-0,98	Relatief	0 dB	0,80	0,80	0,80	0,80	0,80	0,80	0,80	0,80
17660	Geen verblijfsobject	3,00	0,14	Relatief	0 dB	0,80	0,80	0,80	0,80	0,80	0,80	0,80	0,80
17661	Geen verblijfsobject	3,00	-1,24	Relatief	0 dB	0,80	0,80	0,80	0,80	0,80	0,80	0,80	0,80
17662	Geen verblijfsobject	3,00	-0,77	Relatief	0 dB	0,80	0,80	0,80	0,80	0,80	0,80	0,80	0,80
17663	Geen verblijfsobject	3,00	-0,51	Relatief	0 dB	0,80	0,80	0,80	0,80	0,80	0,80	0,80	0,80
17664	Geen verblijfsobject	3,00	-0,70	Relatief	0 dB	0,80	0,80	0,80	0,80	0,80	0,80	0,80	0,80
17665	Geen verblijfsobject	3,00	-1,29	Relatief	0 dB	0,80	0,80	0,80	0,80	0,80	0,80	0,80	0,80
17666	Geen verblijfsobject	3,00	-0,90	Relatief	0 dB	0,80	0,80	0,80	0,80	0,80	0,80	0,80	0,80
17667	Geen verblijfsobject	3,00	1,52	Relatief	0 dB	0,80	0,80	0,80	0,80	0,80	0,80	0,80	0,80
17668	Geen verblijfsobject	3,00	-0,15	Relatief	0 dB	0,80	0,80	0,80	0,80	0,80	0,80	0,80	0,80
17669	Geen verblijfsobject	3,00	0,70	Relatief	0 dB	0,80	0,80	0,80	0,80	0,80	0,80	0,80	0,80
17670	Geen verblijfsobject	3,00	-1,41	Relatief	0 dB	0,80	0,80	0,80	0,80	0,80	0,80	0,80	0,80
17671	Geen verblijfsobject	3,00	-0,47	Relatief	0 dB	0,80	0,80	0,80	0,80	0,80	0,80	0,80	0,80
17672	Geen verblijfsobject	3,00	-1,70	Relatief	0 dB	0,80	0,80	0,80	0,80	0,80	0,80	0,80	0,80
17673	Geen verblijfsobject	4,20	-0,49	Relatief	0 dB	0,80	0,80	0,80	0,80	0,80	0,80	0,80	0,80
17674	Geen verblijfsobject	3,00	-0,65	Relatief	0 dB	0,80	0,80	0,80	0,80	0,80	0,80	0,80	0,80
17675	Geen verblijfsobject	3,00	-0,96	Relatief	0 dB	0,80	0,80	0,80	0,80	0,80	0,80	0,80	0,80
17676	Geen verblijfsobject	3,00	-1,28	Relatief	0 dB	0,80	0,80	0,80	0,80	0,80	0,80	0,80	0,80
17677	Geen verblijfsobject	3,00	-1,56	Relatief	0 dB	0,80	0,80	0,80	0,80	0,80	0,80	0,80	0,80
17678	Geen verblijfsobject	3,00	-0,22	Relatief	0 dB	0,80	0,80	0,80	0,80	0,80	0,80	0,80	0,80
17679	Geen verblijfsobject	3,00	-1,20	Relatief	0 dB	0,80	0,80	0,80	0,80	0,80	0,80	0,80	0,80
17680	Geen verblijfsobject	3,00	-0,68	Relatief	0 dB	0,80	0,80	0,80	0,80	0,80	0,80	0,80	0,80
17681	Geen verblijfsobject	3,00	-0,02	Relatief	0 dB	0,80	0,80	0,80	0,80	0,80	0,80	0,80	0,80
17682	Geen verblijfsobject	3,00	0,24	Relatief	0 dB	0,80	0,80	0,80	0,80	0,80	0,80	0,80	0,80
17683	Geen verblijfsobject	3,00	-1,01	Relatief	0 dB	0,80	0,80	0,80	0,80	0,80	0,80	0,80	0,80
17684	Geen verblijfsobject	3,00	-0,80	Relatief	0 dB	0,80	0,80	0,80	0,80	0,80	0,80	0,80	0,80
17685	Geen verblijfsobject	3,00	-0,72	Relatief	0 dB	0,80	0,80	0,80	0,80	0,80	0,80	0,80	0,80
17686	Geen verblijfsobject	3,00	-1,53	Relatief	0 dB	0,80	0,80	0,80	0,80	0,80	0,80	0,80	0,80
17687	Geen verblijfsobject	3,00	-0,86	Relatief	0 dB	0,80	0,80	0,80	0,80	0,80	0,80	0,80	0,80
17688	Geen verblijfsobject	3,00	-0,75	Relatief	0 dB	0,80	0,80	0,80	0,80	0,80	0,80	0,80	0,80

Model: 2023 wegverkeer incl. Rijksweg
Groep: (hoofdgroep)
Lijst van Gebouwen, voor rekenmethode Wegverkeerslawaai - RMG-2012, wegverkeer

Naam	Omschr.	Hoogte	Maaiveld	Hdef.	Cp	Refl. 63	Refl. 125	Refl. 250	Refl. 500	Refl. 1k	Refl. 2k	Refl. 4k	Refl. 8k
17689	Geen verblijfsobject	3,00	-1,54	Relatief	0 dB	0,80	0,80	0,80	0,80	0,80	0,80	0,80	0,80
17690	Geen verblijfsobject	3,60	-0,20	Relatief	0 dB	0,80	0,80	0,80	0,80	0,80	0,80	0,80	0,80
17691	Geen verblijfsobject	3,00	-1,58	Relatief	0 dB	0,80	0,80	0,80	0,80	0,80	0,80	0,80	0,80
17692	Geen verblijfsobject	3,00	-1,60	Relatief	0 dB	0,80	0,80	0,80	0,80	0,80	0,80	0,80	0,80
17693	Geen verblijfsobject	3,00	-0,54	Relatief	0 dB	0,80	0,80	0,80	0,80	0,80	0,80	0,80	0,80
17694	Geen verblijfsobject	3,00	0,29	Relatief	0 dB	0,80	0,80	0,80	0,80	0,80	0,80	0,80	0,80
17695	Geen verblijfsobject	3,00	-0,72	Relatief	0 dB	0,80	0,80	0,80	0,80	0,80	0,80	0,80	0,80
17696	Geen verblijfsobject	3,00	-1,62	Relatief	0 dB	0,80	0,80	0,80	0,80	0,80	0,80	0,80	0,80
17697	Geen verblijfsobject	3,00	-0,19	Relatief	0 dB	0,80	0,80	0,80	0,80	0,80	0,80	0,80	0,80
17698	Geen verblijfsobject	2,50	-0,66	Relatief	0 dB	0,80	0,80	0,80	0,80	0,80	0,80	0,80	0,80
17699	Geen verblijfsobject	3,00	-0,96	Relatief	0 dB	0,80	0,80	0,80	0,80	0,80	0,80	0,80	0,80
17700	Geen verblijfsobject	3,00	-0,03	Relatief	0 dB	0,80	0,80	0,80	0,80	0,80	0,80	0,80	0,80
17701	Geen verblijfsobject	3,00	0,94	Relatief	0 dB	0,80	0,80	0,80	0,80	0,80	0,80	0,80	0,80
17702	Geen verblijfsobject	3,00	-0,89	Relatief	0 dB	0,80	0,80	0,80	0,80	0,80	0,80	0,80	0,80
17703	Geen verblijfsobject	3,00	-1,04	Relatief	0 dB	0,80	0,80	0,80	0,80	0,80	0,80	0,80	0,80
17704	Geen verblijfsobject	3,00	-0,91	Relatief	0 dB	0,80	0,80	0,80	0,80	0,80	0,80	0,80	0,80
17705	Geen verblijfsobject	3,00	-0,70	Relatief	0 dB	0,80	0,80	0,80	0,80	0,80	0,80	0,80	0,80
17706	Geen verblijfsobject	3,00	-1,09	Relatief	0 dB	0,80	0,80	0,80	0,80	0,80	0,80	0,80	0,80
17707	Geen verblijfsobject	3,00	-0,91	Relatief	0 dB	0,80	0,80	0,80	0,80	0,80	0,80	0,80	0,80
17708	Geen verblijfsobject	3,00	-1,26	Relatief	0 dB	0,80	0,80	0,80	0,80	0,80	0,80	0,80	0,80
17709	Geen verblijfsobject	3,00	-0,38	Relatief	0 dB	0,80	0,80	0,80	0,80	0,80	0,80	0,80	0,80
17710	Geen verblijfsobject	3,00	-1,79	Relatief	0 dB	0,80	0,80	0,80	0,80	0,80	0,80	0,80	0,80
17711	Geen verblijfsobject	3,00	-0,23	Relatief	0 dB	0,80	0,80	0,80	0,80	0,80	0,80	0,80	0,80
17712	Geen verblijfsobject	3,00	-1,31	Relatief	0 dB	0,80	0,80	0,80	0,80	0,80	0,80	0,80	0,80
17713	Geen verblijfsobject	3,00	-1,20	Relatief	0 dB	0,80	0,80	0,80	0,80	0,80	0,80	0,80	0,80
17714	Geen verblijfsobject	3,00	-0,55	Relatief	0 dB	0,80	0,80	0,80	0,80	0,80	0,80	0,80	0,80
17715	Geen verblijfsobject	3,00	1,84	Relatief	0 dB	0,80	0,80	0,80	0,80	0,80	0,80	0,80	0,80
17716	Geen verblijfsobject	3,00	-1,24	Relatief	0 dB	0,80	0,80	0,80	0,80	0,80	0,80	0,80	0,80
17717	Geen verblijfsobject	3,00	1,10	Relatief	0 dB	0,80	0,80	0,80	0,80	0,80	0,80	0,80	0,80
17718	Geen verblijfsobject	3,00	-0,21	Relatief	0 dB	0,80	0,80	0,80	0,80	0,80	0,80	0,80	0,80
17719	Geen verblijfsobject	3,00	-0,97	Relatief	0 dB	0,80	0,80	0,80	0,80	0,80	0,80	0,80	0,80
17720	Geen verblijfsobject	3,00	-1,46	Relatief	0 dB	0,80	0,80	0,80	0,80	0,80	0,80	0,80	0,80
17721	Geen verblijfsobject	3,00	-0,97	Relatief	0 dB	0,80	0,80	0,80	0,80	0,80	0,80	0,80	0,80
17722	Geen verblijfsobject	3,00	-1,72	Relatief	0 dB	0,80	0,80	0,80	0,80	0,80	0,80	0,80	0,80
17723	Geen verblijfsobject	3,00	-1,32	Relatief	0 dB	0,80	0,80	0,80	0,80	0,80	0,80	0,80	0,80
17724	Geen verblijfsobject	7,40	-0,73	Relatief	0 dB	0,80	0,80	0,80	0,80	0,80	0,80	0,80	0,80
17725	Geen verblijfsobject	3,00	-0,05	Relatief	0 dB	0,80	0,80	0,80	0,80	0,80	0,80	0,80	0,80
17726	Geen verblijfsobject	3,00	-0,73	Relatief	0 dB	0,80	0,80	0,80	0,80	0,80	0,80	0,80	0,80
17727	Geen verblijfsobject	3,00	0,17	Relatief	0 dB	0,80	0,80	0,80	0,80	0,80	0,80	0,80	0,80
17728	Geen verblijfsobject	3,00	-0,09	Relatief	0 dB	0,80	0,80	0,80	0,80	0,80	0,80	0,80	0,80
17729	Geen verblijfsobject	3,00	-0,57	Relatief	0 dB	0,80	0,80	0,80	0,80	0,80	0,80	0,80	0,80
17730	Geen verblijfsobject	3,00	-0,58	Relatief	0 dB	0,80	0,80	0,80	0,80	0,80	0,80	0,80	0,80
17731	Geen verblijfsobject	3,00	-0,92	Relatief	0 dB	0,80	0,80	0,80	0,80	0,80	0,80	0,80	0,80
17732	Geen verblijfsobject	3,00	-0,47	Relatief	0 dB	0,80	0,80	0,80	0,80	0,80	0,80	0,80	0,80
17733	Geen verblijfsobject	3,00	-1,05	Relatief	0 dB	0,80	0,80	0,80	0,80	0,80	0,80	0,80	0,80
17734	Geen verblijfsobject	3,00	-0,56	Relatief	0 dB	0,80	0,80	0,80	0,80	0,80	0,80	0,80	0,80
17735	Geen verblijfsobject	3,00	-1,07	Relatief	0 dB	0,80	0,80	0,80	0,80	0,80	0,80	0,80	0,80
17736	Geen verblijfsobject	3,00	-1,08	Relatief	0 dB	0,80	0,80	0,80	0,80	0,80	0,80	0,80	0,80
17737	Geen verblijfsobject	3,00	-0,27	Relatief	0 dB	0,80	0,80	0,80	0,80	0,80	0,80	0,80	0,80
17738	Geen verblijfsobject	3,00	-1,30	Relatief	0 dB	0,80	0,80	0,80	0,80	0,80	0,80	0,80	0,80
17739	Geen verblijfsobject	3,00	-0,63	Relatief	0 dB	0,80	0,80	0,80	0,80	0,80	0,80	0,80	0,80
17740	Geen verblijfsobject	3,00	-0,09	Relatief	0 dB	0,80	0,80	0,80	0,80	0,80	0,80	0,80	0,80
17741	Geen verblijfsobject	3,00	-1,26	Relatief	0 dB	0,80	0,80	0,80	0,80	0,80	0,80	0,80	0,80
17742	Geen verblijfsobject	3,00	-0,86	Relatief	0 dB	0,80	0,80	0,80	0,80	0,80	0,80	0,80	0,80
17743	Geen verblijfsobject	3,00	-0,76	Relatief	0 dB	0,80	0,80	0,80	0,80	0,80	0,80	0,80	0,80
17744	Geen verblijfsobject	3,00	-0,29	Relatief	0 dB	0,80	0,80	0,80	0,80	0,80	0,80	0,80	0,80
17745	Geen verblijfsobject	3,00	-0,77	Relatief	0 dB	0,80	0,80	0,80	0,80	0,80	0,80	0,80	0,80
17746	Gentseweg 3 Gouda	4,10	-0,22	Relatief	0 dB	0,80	0,80	0,80	0,80	0,80	0,80	0,80	0,80
17747	Geen verblijfsobject	3,00	-0,72	Relatief	0 dB	0,80	0,80	0,80	0,80	0,80	0,80	0,80	0,80
17748	Geen verblijfsobject	3,00	-1,62	Relatief	0 dB	0,80	0,80	0,80	0,80	0,80	0,80	0,80	0,80
17749	Geen verblijfsobject	2,70	0,71	Relatief	0 dB	0,80	0,80	0,80	0,80	0,80	0,80	0,80	0,80
17750	Geen verblijfsobject	3,00	-0,19	Relatief	0 dB	0,80	0,80	0,80	0,80	0,80	0,80	0,80	0,80
17751	Geen verblijfsobject	3,00	-1,12	Relatief	0 dB	0,80	0,80	0,80	0,80	0,80	0,80	0,80	0,80
17752	Geen verblijfsobject	3,00	-1,53	Relatief	0 dB	0,80	0,80	0,80	0,80	0,80	0,80	0,80	0,80
17753	Geen verblijfsobject	3,00	-1,33	Relatief	0 dB	0,80	0,80	0,80	0,80	0,80	0,80	0,80	0,80
17754	Geen verblijfsobject	3,00	0,44	Relatief	0 dB	0,80	0,80	0,80	0,80	0,80	0,80	0,80	0,80
17755	Geen verblijfsobject	3,00	-0,70	Relatief	0 dB	0,80	0,80	0,80	0,80	0,80	0,80	0,80	0,80
17756	Geen verblijfsobject	3,00	-0,87	Relatief	0 dB	0,80	0,80	0,80	0,80	0,80	0,80	0,80	0,80
17757	Geen verblijfsobject	3,00	-0,76	Relatief	0 dB	0,80	0,80	0,80	0,80	0,80	0,80	0,80	0,80
17758	Geen verblijfsobject	3,00	0,12	Relatief	0 dB	0,80	0,80	0,80	0,80	0,80	0,80	0,80	0,80
17759	Geen verblijfsobject	3,00	-1,20	Relatief	0 dB	0,80	0,80	0,80	0,80	0,80	0,80	0,80	0,80
17760	Geen verblijfsobject	3,00	-1,00	Relatief	0 dB	0,80	0,80	0,80	0,80	0,80	0,80	0,80	0,80
17761	Geen verblijfsobject	3,00	-0,90	Relatief	0 dB	0,80	0,80	0,80	0,80	0,80	0,80	0,80	0,80
17762	Geen verblijfsobject	3,00	-1,35	Relatief	0 dB	0,80	0,80	0,80	0,80	0,80	0,80	0,80	0,80
17763	Geen verblijfsobject	3,00	-1,29	Relatief	0 dB	0,80	0,80	0,80	0,80	0,80	0,80	0,80	0,80
17764	Geen verblijfsobject	3,00	-0,55	Relatief	0 dB	0,80	0,80	0,80	0,80	0,80	0,80	0,80	0,80
17765	Geen verblijfsobject	3,00	-0,94	Relatief	0 dB	0,80	0,80	0,80	0,80	0,80	0,80	0,80	0,80
17766	Geen verblijfsobject	3,00	-1,70	Relatief	0 dB	0,80	0,80	0,80	0,80	0,80	0,80	0,80	0,80
17767	Geen verblijfsobject	3,00	-1,30	Relatief	0 dB	0,80	0,80	0,80	0,80	0,80	0,80	0,80	0,80
17768	Geen verblijfsobject	3,00	-0,93	Relatief	0 dB	0,80	0,80	0,80	0,80	0,80	0,80	0,80	0,80
17769	Geen verblijfsobject	3,00	-1,52	Relatief	0 dB	0,80	0,80	0,80	0,80	0,80	0,80	0,80	0,80
17770	Geen verblijfsobject	3,00	0,12	Relatief	0 dB	0,80	0,80	0,80	0,80	0,80	0,80	0,80	0,80
17771	Geen verblijfsobject	3,00	-1,22	Relatief	0 dB	0,80	0,80	0,80	0,80	0,80	0,80	0,80	0,80
17772	Geen verblijfsobject	3,00	-0,19	Relatief	0 dB	0,80	0,80	0,80	0,80	0,80	0,80	0,80	0,80
17773	Geen verblijfsobject	3,00	-0,53	Relatief	0 dB	0,80	0,80	0,80	0,80	0,80	0,80	0,80	0,80
17774	Geen verblijfsobject	3,00	-1,63	Relatief	0 dB	0,80	0,80	0,80	0,80	0,80	0,80	0,80	0,80
17775	Geen verblijfsobject	3,00	0,33	Relatief	0 dB	0,80	0,80	0,80	0,80	0,80	0,80	0,80	0,80
17776	Geen verblijfsobject	3,00	-0,25	Relatief	0 dB	0,80	0,80	0,80	0,80	0,80	0,80	0,80	0,80
17777	Geen verblijfsobject	3,00	-0,91	Relatief	0 dB	0,80	0,80	0,80	0,80	0,80	0,80	0,80	0,80
17778	Geen verblijfsobject	3,00	0,15	Relatief	0 dB	0,80	0,80	0,80	0,80	0,80	0,80	0,80	0,80
17779	Geen verblijfsobject	3,00	-0,24	Relatief	0 dB	0,80	0,80	0,80	0,80	0,80	0,80	0,80	0,80
17780	Geen verblijfsobject	3,00	1,21	Relatief	0 dB	0,80	0,80	0,80	0,80	0,80	0,80	0,80	0,80
17781	Geen verblijfsobject	3,00	-1,12	Relatief	0 dB	0,80	0,80	0,80	0,80	0,80	0,80	0,80	0,80
17782	Geen verblijfsobject	3,00	-0,01	Relatief	0 dB	0,80	0,80	0,80	0,80	0,80	0,80	0,80	0,80
17783	Geen verblijfsobject	3,00	-0,92	Relatief	0 dB	0,80	0,80	0,80	0,80	0,80	0,80	0,80	0,80
17784	Geen verblijfsobject	3,00	-0,49	Relatief	0 dB	0,80	0,80	0,80	0,80	0,80	0,80	0,80	0,80
17785	Geen verblijfsobject	3,00	-1,41	Relatief	0 dB	0,80	0,80	0,80	0,80	0,80	0,80	0,80	0,80
17786	Geen verblijfsobject	3,00	-1,04	Relatief	0 dB	0,80	0,80	0,80	0,80	0,80	0,80	0,80	0,80
17787	Geen verblijfsobject	3,00	-0,08	Relatief	0 dB	0,80	0,80	0,80	0,80	0,80	0,80	0,80	0,80
17788	Geen verblijfsobject	3,00	-0,49	Relatief	0 dB	0,80	0,80	0,80	0,80	0,80	0,80	0,80	0,80

Model: 2023 wegverkeer incl. Rijksweg
Groep: (hoofdgroep)
Lijst van Gebouwen, voor rekenmethode Wegverkeerslawaai - RMG-2012, wegverkeer

Naam	Omschr.	Hoogte	Maaiveld	Hdef.	Cp	Refl. 63	Refl. 125	Refl. 250	Refl. 500	Refl. 1k	Refl. 2k	Refl. 4k	Refl. 8k
17789	Geen verblijfsobject	3,00	0,09	Relatief	0 dB	0,80	0,80	0,80	0,80	0,80	0,80	0,80	0,80
17790	Geen verblijfsobject	3,00	-0,87	Relatief	0 dB	0,80	0,80	0,80	0,80	0,80	0,80	0,80	0,80
17791	Geen verblijfsobject	3,00	-1,01	Relatief	0 dB	0,80	0,80	0,80	0,80	0,80	0,80	0,80	0,80
17792	Geen verblijfsobject	3,00	-1,27	Relatief	0 dB	0,80	0,80	0,80	0,80	0,80	0,80	0,80	0,80
17793	Geen verblijfsobject	3,00	-1,46	Relatief	0 dB	0,80	0,80	0,80	0,80	0,80	0,80	0,80	0,80
17794	Geen verblijfsobject	3,00	-0,76	Relatief	0 dB	0,80	0,80	0,80	0,80	0,80	0,80	0,80	0,80
17795	Geen verblijfsobject	3,00	-0,92	Relatief	0 dB	0,80	0,80	0,80	0,80	0,80	0,80	0,80	0,80
17796	Geen verblijfsobject	3,00	-0,67	Relatief	0 dB	0,80	0,80	0,80	0,80	0,80	0,80	0,80	0,80
17797	Geen verblijfsobject	3,00	-1,05	Relatief	0 dB	0,80	0,80	0,80	0,80	0,80	0,80	0,80	0,80
17798	Geen verblijfsobject	3,00	1,47	Relatief	0 dB	0,80	0,80	0,80	0,80	0,80	0,80	0,80	0,80
17799	Geen verblijfsobject	3,00	-0,76	Relatief	0 dB	0,80	0,80	0,80	0,80	0,80	0,80	0,80	0,80
17800	Bloemendaalseweg 46a Gouda	13,10	-0,32	Relatief	0 dB	0,80	0,80	0,80	0,80	0,80	0,80	0,80	0,80
17801	Geen verblijfsobject	3,00	-1,23	Relatief	0 dB	0,80	0,80	0,80	0,80	0,80	0,80	0,80	0,80
17802	Geen verblijfsobject	3,00	-0,09	Relatief	0 dB	0,80	0,80	0,80	0,80	0,80	0,80	0,80	0,80
17803	Geen verblijfsobject	3,00	1,21	Relatief	0 dB	0,80	0,80	0,80	0,80	0,80	0,80	0,80	0,80
17804	Geen verblijfsobject	3,00	-1,27	Relatief	0 dB	0,80	0,80	0,80	0,80	0,80	0,80	0,80	0,80
17805	Geen verblijfsobject	3,00	-0,91	Relatief	0 dB	0,80	0,80	0,80	0,80	0,80	0,80	0,80	0,80
17806	Geen verblijfsobject	3,00	-0,72	Relatief	0 dB	0,80	0,80	0,80	0,80	0,80	0,80	0,80	0,80
17807	Geen verblijfsobject	3,00	-0,39	Relatief	0 dB	0,80	0,80	0,80	0,80	0,80	0,80	0,80	0,80
17808	Geen verblijfsobject	3,00	-0,84	Relatief	0 dB	0,80	0,80	0,80	0,80	0,80	0,80	0,80	0,80
17809	Geen verblijfsobject	3,00	-1,79	Relatief	0 dB	0,80	0,80	0,80	0,80	0,80	0,80	0,80	0,80
17810	Geen verblijfsobject	3,00	-1,64	Relatief	0 dB	0,80	0,80	0,80	0,80	0,80	0,80	0,80	0,80
17811	Geen verblijfsobject	3,00	-0,90	Relatief	0 dB	0,80	0,80	0,80	0,80	0,80	0,80	0,80	0,80
17812	Geen verblijfsobject	3,00	-1,28	Relatief	0 dB	0,80	0,80	0,80	0,80	0,80	0,80	0,80	0,80
17813	Geen verblijfsobject	3,00	-0,85	Relatief	0 dB	0,80	0,80	0,80	0,80	0,80	0,80	0,80	0,80
17814	Geen verblijfsobject	3,00	-1,25	Relatief	0 dB	0,80	0,80	0,80	0,80	0,80	0,80	0,80	0,80
17815	Geen verblijfsobject	3,00	-0,89	Relatief	0 dB	0,80	0,80	0,80	0,80	0,80	0,80	0,80	0,80
17816	Geen verblijfsobject	3,00	-0,30	Relatief	0 dB	0,80	0,80	0,80	0,80	0,80	0,80	0,80	0,80
17817	Geen verblijfsobject	3,00	-1,04	Relatief	0 dB	0,80	0,80	0,80	0,80	0,80	0,80	0,80	0,80
17818	Geen verblijfsobject	3,00	-0,68	Relatief	0 dB	0,80	0,80	0,80	0,80	0,80	0,80	0,80	0,80
17819	Geen verblijfsobject	3,80	-0,50	Relatief	0 dB	0,80	0,80	0,80	0,80	0,80	0,80	0,80	0,80
17820	Geen verblijfsobject	3,00	-0,50	Relatief	0 dB	0,80	0,80	0,80	0,80	0,80	0,80	0,80	0,80
17821	Geen verblijfsobject	3,00	1,70	Relatief	0 dB	0,80	0,80	0,80	0,80	0,80	0,80	0,80	0,80
17822	Geen verblijfsobject	3,00	-1,01	Relatief	0 dB	0,80	0,80	0,80	0,80	0,80	0,80	0,80	0,80
17823	Geen verblijfsobject	3,00	1,68	Relatief	0 dB	0,80	0,80	0,80	0,80	0,80	0,80	0,80	0,80
17824	Geen verblijfsobject	3,00	-1,01	Relatief	0 dB	0,80	0,80	0,80	0,80	0,80	0,80	0,80	0,80
17825	Geen verblijfsobject	3,00	0,61	Relatief	0 dB	0,80	0,80	0,80	0,80	0,80	0,80	0,80	0,80
17826	Geen verblijfsobject	3,00	-0,67	Relatief	0 dB	0,80	0,80	0,80	0,80	0,80	0,80	0,80	0,80
17827	Geen verblijfsobject	3,00	-1,46	Relatief	0 dB	0,80	0,80	0,80	0,80	0,80	0,80	0,80	0,80
17828	Geen verblijfsobject	3,00	-0,23	Relatief	0 dB	0,80	0,80	0,80	0,80	0,80	0,80	0,80	0,80
17829	Geen verblijfsobject	3,00	0,92	Relatief	0 dB	0,80	0,80	0,80	0,80	0,80	0,80	0,80	0,80
17830	Geen verblijfsobject	3,00	0,01	Relatief	0 dB	0,80	0,80	0,80	0,80	0,80	0,80	0,80	0,80
17831	Geen verblijfsobject	3,00	-1,27	Relatief	0 dB	0,80	0,80	0,80	0,80	0,80	0,80	0,80	0,80
17832	Geen verblijfsobject	3,00	-0,96	Relatief	0 dB	0,80	0,80	0,80	0,80	0,80	0,80	0,80	0,80
17833	Geen verblijfsobject	3,00	-0,83	Relatief	0 dB	0,80	0,80	0,80	0,80	0,80	0,80	0,80	0,80
17834	Geen verblijfsobject	3,00	-0,99	Relatief	0 dB	0,80	0,80	0,80	0,80	0,80	0,80	0,80	0,80
17835	Geen verblijfsobject	3,00	-1,51	Relatief	0 dB	0,80	0,80	0,80	0,80	0,80	0,80	0,80	0,80
17836	Geen verblijfsobject	3,00	-0,23	Relatief	0 dB	0,80	0,80	0,80	0,80	0,80	0,80	0,80	0,80
17837	Geen verblijfsobject	3,00	-1,49	Relatief	0 dB	0,80	0,80	0,80	0,80	0,80	0,80	0,80	0,80
17838	Geen verblijfsobject	3,00	-0,98	Relatief	0 dB	0,80	0,80	0,80	0,80	0,80	0,80	0,80	0,80
17839	Geen verblijfsobject	3,00	0,78	Relatief	0 dB	0,80	0,80	0,80	0,80	0,80	0,80	0,80	0,80
17840	Geen verblijfsobject	3,00	-1,43	Relatief	0 dB	0,80	0,80	0,80	0,80	0,80	0,80	0,80	0,80
17841	Geen verblijfsobject	3,00	-0,80	Relatief	0 dB	0,80	0,80	0,80	0,80	0,80	0,80	0,80	0,80
17842	Geen verblijfsobject	3,00	-1,67	Relatief	0 dB	0,80	0,80	0,80	0,80	0,80	0,80	0,80	0,80
17843	Geen verblijfsobject	13,10	-1,22	Relatief	0 dB	0,80	0,80	0,80	0,80	0,80	0,80	0,80	0,80
17844	Geen verblijfsobject	3,00	-0,51	Relatief	0 dB	0,80	0,80	0,80	0,80	0,80	0,80	0,80	0,80
17845	Geen verblijfsobject	3,00	-1,49	Relatief	0 dB	0,80	0,80	0,80	0,80	0,80	0,80	0,80	0,80
17846	Geen verblijfsobject	3,00	-1,32	Relatief	0 dB	0,80	0,80	0,80	0,80	0,80	0,80	0,80	0,80
17847	Geen verblijfsobject	3,00	-1,73	Relatief	0 dB	0,80	0,80	0,80	0,80	0,80	0,80	0,80	0,80
17848	Geen verblijfsobject	3,00	0,80	Relatief	0 dB	0,80	0,80	0,80	0,80	0,80	0,80	0,80	0,80
17849	Geen verblijfsobject	3,00	-0,44	Relatief	0 dB	0,80	0,80	0,80	0,80	0,80	0,80	0,80	0,80
17850	Geen verblijfsobject	3,00	-1,45	Relatief	0 dB	0,80	0,80	0,80	0,80	0,80	0,80	0,80	0,80
17851	Geen verblijfsobject	3,00	-1,05	Relatief	0 dB	0,80	0,80	0,80	0,80	0,80	0,80	0,80	0,80
17852	Geen verblijfsobject	3,00	0,66	Relatief	0 dB	0,80	0,80	0,80	0,80	0,80	0,80	0,80	0,80
17853	Geen verblijfsobject	3,00	-1,33	Relatief	0 dB	0,80	0,80	0,80	0,80	0,80	0,80	0,80	0,80
17854	Geen verblijfsobject	3,00	-1,73	Relatief	0 dB	0,80	0,80	0,80	0,80	0,80	0,80	0,80	0,80
17855	Geen verblijfsobject	3,00	-0,99	Relatief	0 dB	0,80	0,80	0,80	0,80	0,80	0,80	0,80	0,80
17856	Geen verblijfsobject	3,00	-1,00	Relatief	0 dB	0,80	0,80	0,80	0,80	0,80	0,80	0,80	0,80
17857	Geen verblijfsobject	3,00	-0,15	Relatief	0 dB	0,80	0,80	0,80	0,80	0,80	0,80	0,80	0,80
17858	Geen verblijfsobject	3,00	-0,01	Relatief	0 dB	0,80	0,80	0,80	0,80	0,80	0,80	0,80	0,80
17859	Geen verblijfsobject	3,00	-0,71	Relatief	0 dB	0,80	0,80	0,80	0,80	0,80	0,80	0,80	0,80
17860	Geen verblijfsobject	3,00	-1,08	Relatief	0 dB	0,80	0,80	0,80	0,80	0,80	0,80	0,80	0,80
17861	Geen verblijfsobject	3,00	-0,57	Relatief	0 dB	0,80	0,80	0,80	0,80	0,80	0,80	0,80	0,80
17862	Geen verblijfsobject	3,00	-0,78	Relatief	0 dB	0,80	0,80	0,80	0,80	0,80	0,80	0,80	0,80
17863	Geen verblijfsobject	3,00	-1,56	Relatief	0 dB	0,80	0,80	0,80	0,80	0,80	0,80	0,80	0,80
17864	Geen verblijfsobject	3,00	-1,64	Relatief	0 dB	0,80	0,80	0,80	0,80	0,80	0,80	0,80	0,80
17865	Geen verblijfsobject	3,00	-0,38	Relatief	0 dB	0,80	0,80	0,80	0,80	0,80	0,80	0,80	0,80
17866	Geen verblijfsobject	3,00	-0,01	Relatief	0 dB	0,80	0,80	0,80	0,80	0,80	0,80	0,80	0,80
17867	Geen verblijfsobject	3,00	0,04	Relatief	0 dB	0,80	0,80	0,80	0,80	0,80	0,80	0,80	0,80
17868	Geen verblijfsobject	3,00	-0,59	Relatief	0 dB	0,80	0,80	0,80	0,80	0,80	0,80	0,80	0,80
17869	Geen verblijfsobject	3,00	0,14	Relatief	0 dB	0,80	0,80	0,80	0,80	0,80	0,80	0,80	0,80
17870	Geen verblijfsobject	3,00	0,62	Relatief	0 dB	0,80	0,80	0,80	0,80	0,80	0,80	0,80	0,80
17871	Geen verblijfsobject	3,00	-0,25	Relatief	0 dB	0,80	0,80	0,80	0,80	0,80	0,80	0,80	0,80
17872	Geen verblijfsobject	3,70	0,05	Relatief	0 dB	0,80	0,80	0,80	0,80	0,80	0,80	0,80	0,80
17873	Geen verblijfsobject	3,00	-0,74	Relatief	0 dB	0,80	0,80	0,80	0,80	0,80	0,80	0,80	0,80
17874	Geen verblijfsobject	3,00	1,89	Relatief	0 dB	0,80	0,80	0,80	0,80	0,80	0,80	0,80	0,80
17875	Geen verblijfsobject	3,00	-0,70	Relatief	0 dB	0,80	0,80	0,80	0,80	0,80	0,80	0,80	0,80
17876	Geen verblijfsobject	3,00	1,11	Relatief	0 dB	0,80	0,80	0,80	0,80	0,80	0,80	0,80	0,80
17877	Geen verblijfsobject	3,00	-0,96	Relatief	0 dB	0,80	0,80	0,80	0,80	0,80	0,80	0,80	0,80
17878	Geen verblijfsobject	3,00	-1,03	Relatief	0 dB	0,80	0,80	0,80	0,80	0,80	0,80	0,80	0,80
17879	Geen verblijfsobject	2,90	1,47	Relatief	0 dB	0,80	0,80	0,80	0,80	0,80	0,80	0,80	0,80
17880	Geen verblijfsobject	3,00	-0,93	Relatief	0 dB	0,80	0,80	0,80	0,80	0,80	0,80	0,80	0,80
17881	Geen verblijfsobject	3,00	-1,49	Relatief	0 dB	0,80	0,80	0,80	0,80	0,80	0,80	0,80	0,80
17882	Geen verblijfsobject	3,00	-1,01	Relatief	0 dB	0,80	0,80	0,80	0,80	0,80	0,80	0,80	0,80
17883	Geen verblijfsobject	3,00	-1,78	Relatief	0 dB	0,80	0,80	0,80	0,80	0,80	0,80	0,80	0,80
17884	Geen verblijfsobject	3,00	-1,31	Relatief	0 dB	0,80	0,80	0,80	0,80	0,80	0,80	0,80	0,80
17885	Geen verblijfsobject	3,00	-1,29	Relatief	0 dB	0,80	0,80	0,80	0,80	0,80	0,80	0,80	0,80
17886	Geen verblijfsobject	3,00	-0,75	Relatief	0 dB	0,80	0,80	0,80	0,80	0,80	0,80	0,80	0,80
17887	Geen verblijfsobject	3,00	-1,56	Relatief	0 dB	0,80	0,80	0,80	0,80	0,80	0,80	0,80	0,80
17888	Geen verblijfsobject	3,00	0,89	Relatief	0 dB	0,80	0,80	0,80	0,80	0,80	0,80	0,80	0,80

Model: 2023 wegverkeer incl. Rijksweg
Groep: (hoofdgroep)
Lijst van Gebouwen, voor rekenmethode Wegverkeerslawaai - RMG-2012, wegverkeer

Naam	Omschr.	Hoogte	Maaiveld	Hdef.	Cp	Refl. 63	Refl. 125	Refl. 250	Refl. 500	Refl. 1k	Refl. 2k	Refl. 4k	Refl. 8k
17889	Geen verblijfsobject	3,00	-1,03	Relatief	0 dB	0,80	0,80	0,80	0,80	0,80	0,80	0,80	0,80
17890	Geen verblijfsobject	3,00	-0,68	Relatief	0 dB	0,80	0,80	0,80	0,80	0,80	0,80	0,80	0,80
17891	Geen verblijfsobject	3,00	-1,30	Relatief	0 dB	0,80	0,80	0,80	0,80	0,80	0,80	0,80	0,80
17892	Geen verblijfsobject	3,00	-1,33	Relatief	0 dB	0,80	0,80	0,80	0,80	0,80	0,80	0,80	0,80
17893	Geen verblijfsobject	3,00	-0,86	Relatief	0 dB	0,80	0,80	0,80	0,80	0,80	0,80	0,80	0,80
17894	Geen verblijfsobject	3,00	2,01	Relatief	0 dB	0,80	0,80	0,80	0,80	0,80	0,80	0,80	0,80
17895	Geen verblijfsobject	3,00	-1,40	Relatief	0 dB	0,80	0,80	0,80	0,80	0,80	0,80	0,80	0,80
17896	Geen verblijfsobject	3,00	-1,80	Relatief	0 dB	0,80	0,80	0,80	0,80	0,80	0,80	0,80	0,80
17897	Geen verblijfsobject	3,00	-0,96	Relatief	0 dB	0,80	0,80	0,80	0,80	0,80	0,80	0,80	0,80
17898	Geen verblijfsobject	3,00	0,08	Relatief	0 dB	0,80	0,80	0,80	0,80	0,80	0,80	0,80	0,80
17899	Geen verblijfsobject	3,00	-1,98	Relatief	0 dB	0,80	0,80	0,80	0,80	0,80	0,80	0,80	0,80
17900	Geen verblijfsobject	3,00	-1,29	Relatief	0 dB	0,80	0,80	0,80	0,80	0,80	0,80	0,80	0,80
17901	Geen verblijfsobject	3,00	-0,62	Relatief	0 dB	0,80	0,80	0,80	0,80	0,80	0,80	0,80	0,80
17902	Geen verblijfsobject	3,00	-0,47	Relatief	0 dB	0,80	0,80	0,80	0,80	0,80	0,80	0,80	0,80
17903	Geen verblijfsobject	3,00	-1,75	Relatief	0 dB	0,80	0,80	0,80	0,80	0,80	0,80	0,80	0,80
17904	Geen verblijfsobject	3,00	-1,56	Relatief	0 dB	0,80	0,80	0,80	0,80	0,80	0,80	0,80	0,80
17905	Geen verblijfsobject	3,00	-0,73	Relatief	0 dB	0,80	0,80	0,80	0,80	0,80	0,80	0,80	0,80
17906	Geen verblijfsobject	3,00	-0,71	Relatief	0 dB	0,80	0,80	0,80	0,80	0,80	0,80	0,80	0,80
17907	Geen verblijfsobject	3,00	-1,53	Relatief	0 dB	0,80	0,80	0,80	0,80	0,80	0,80	0,80	0,80
17908	Geen verblijfsobject	3,00	-0,78	Relatief	0 dB	0,80	0,80	0,80	0,80	0,80	0,80	0,80	0,80
17909	Geen verblijfsobject	3,00	-0,82	Relatief	0 dB	0,80	0,80	0,80	0,80	0,80	0,80	0,80	0,80
17910	Geen verblijfsobject	14,20	-1,40	Relatief	0 dB	0,80	0,80	0,80	0,80	0,80	0,80	0,80	0,80
17911	Geen verblijfsobject	3,00	-0,48	Relatief	0 dB	0,80	0,80	0,80	0,80	0,80	0,80	0,80	0,80
17912	Geen verblijfsobject	3,00	0,68	Relatief	0 dB	0,80	0,80	0,80	0,80	0,80	0,80	0,80	0,80
17913	Geen verblijfsobject	3,00	-1,12	Relatief	0 dB	0,80	0,80	0,80	0,80	0,80	0,80	0,80	0,80
17914	Geen verblijfsobject	3,00	-0,90	Relatief	0 dB	0,80	0,80	0,80	0,80	0,80	0,80	0,80	0,80
17915	Geen verblijfsobject	3,00	-1,23	Relatief	0 dB	0,80	0,80	0,80	0,80	0,80	0,80	0,80	0,80
17916	Geen verblijfsobject	3,00	-1,64	Relatief	0 dB	0,80	0,80	0,80	0,80	0,80	0,80	0,80	0,80
17917	Geen verblijfsobject	3,00	-0,08	Relatief	0 dB	0,80	0,80	0,80	0,80	0,80	0,80	0,80	0,80
17918	Geen verblijfsobject	3,00	-0,63	Relatief	0 dB	0,80	0,80	0,80	0,80	0,80	0,80	0,80	0,80
17919	Geen verblijfsobject	3,00	-0,64	Relatief	0 dB	0,80	0,80	0,80	0,80	0,80	0,80	0,80	0,80
17920	Geen verblijfsobject	3,00	-0,34	Relatief	0 dB	0,80	0,80	0,80	0,80	0,80	0,80	0,80	0,80
17921	Geen verblijfsobject	3,00	-0,64	Relatief	0 dB	0,80	0,80	0,80	0,80	0,80	0,80	0,80	0,80
17922	Geen verblijfsobject	3,00	-1,17	Relatief	0 dB	0,80	0,80	0,80	0,80	0,80	0,80	0,80	0,80
17923	Geen verblijfsobject	3,00	-0,92	Relatief	0 dB	0,80	0,80	0,80	0,80	0,80	0,80	0,80	0,80
17924	Geen verblijfsobject	3,00	0,03	Relatief	0 dB	0,80	0,80	0,80	0,80	0,80	0,80	0,80	0,80
17925	Geen verblijfsobject	3,00	-1,56	Relatief	0 dB	0,80	0,80	0,80	0,80	0,80	0,80	0,80	0,80
17926	Geen verblijfsobject	3,00	-0,65	Relatief	0 dB	0,80	0,80	0,80	0,80	0,80	0,80	0,80	0,80
17927	Geen verblijfsobject	3,00	-0,65	Relatief	0 dB	0,80	0,80	0,80	0,80	0,80	0,80	0,80	0,80
17928	Geen verblijfsobject	3,00	-0,79	Relatief	0 dB	0,80	0,80	0,80	0,80	0,80	0,80	0,80	0,80
17929	Geen verblijfsobject	3,00	-1,22	Relatief	0 dB	0,80	0,80	0,80	0,80	0,80	0,80	0,80	0,80
17930	Geen verblijfsobject	3,00	-1,59	Relatief	0 dB	0,80	0,80	0,80	0,80	0,80	0,80	0,80	0,80
17931	Geen verblijfsobject	3,00	-1,29	Relatief	0 dB	0,80	0,80	0,80	0,80	0,80	0,80	0,80	0,80
17932	Geen verblijfsobject	3,00	-1,01	Relatief	0 dB	0,80	0,80	0,80	0,80	0,80	0,80	0,80	0,80
17933	Geen verblijfsobject	3,00	-0,75	Relatief	0 dB	0,80	0,80	0,80	0,80	0,80	0,80	0,80	0,80
17934	Geen verblijfsobject	3,00	-0,51	Relatief	0 dB	0,80	0,80	0,80	0,80	0,80	0,80	0,80	0,80
17935	Geen verblijfsobject	3,00	-0,72	Relatief	0 dB	0,80	0,80	0,80	0,80	0,80	0,80	0,80	0,80
17936	Geen verblijfsobject	3,00	-0,67	Relatief	0 dB	0,80	0,80	0,80	0,80	0,80	0,80	0,80	0,80
17937	Geen verblijfsobject	3,00	-1,37	Relatief	0 dB	0,80	0,80	0,80	0,80	0,80	0,80	0,80	0,80
17938	Geen verblijfsobject	3,00	-0,68	Relatief	0 dB	0,80	0,80	0,80	0,80	0,80	0,80	0,80	0,80
17939	Geen verblijfsobject	3,00	0,08	Relatief	0 dB	0,80	0,80	0,80	0,80	0,80	0,80	0,80	0,80
17940	Geen verblijfsobject	3,00	0,40	Relatief	0 dB	0,80	0,80	0,80	0,80	0,80	0,80	0,80	0,80
17941	Geen verblijfsobject	3,00	-0,48	Relatief	0 dB	0,80	0,80	0,80	0,80	0,80	0,80	0,80	0,80
17942	Geen verblijfsobject	3,00	-0,91	Relatief	0 dB	0,80	0,80	0,80	0,80	0,80	0,80	0,80	0,80
17943	Geen verblijfsobject	3,00	-0,88	Relatief	0 dB	0,80	0,80	0,80	0,80	0,80	0,80	0,80	0,80
17944	Geen verblijfsobject	3,00	-0,19	Relatief	0 dB	0,80	0,80	0,80	0,80	0,80	0,80	0,80	0,80
17945	Geen verblijfsobject	3,00	-0,48	Relatief	0 dB	0,80	0,80	0,80	0,80	0,80	0,80	0,80	0,80
17946	Geen verblijfsobject	3,00	-0,29	Relatief	0 dB	0,80	0,80	0,80	0,80	0,80	0,80	0,80	0,80
17947	Geen verblijfsobject	3,00	-1,08	Relatief	0 dB	0,80	0,80	0,80	0,80	0,80	0,80	0,80	0,80
17948	Geen verblijfsobject	3,00	-1,64	Relatief	0 dB	0,80	0,80	0,80	0,80	0,80	0,80	0,80	0,80
17949	Geen verblijfsobject	3,00	-1,60	Relatief	0 dB	0,80	0,80	0,80	0,80	0,80	0,80	0,80	0,80
17950	Geen verblijfsobject	3,00	-1,24	Relatief	0 dB	0,80	0,80	0,80	0,80	0,80	0,80	0,80	0,80
17951	Geen verblijfsobject	3,00	-0,90	Relatief	0 dB	0,80	0,80	0,80	0,80	0,80	0,80	0,80	0,80
17952	Geen verblijfsobject	3,00	-0,93	Relatief	0 dB	0,80	0,80	0,80	0,80	0,80	0,80	0,80	0,80
17953	Geen verblijfsobject	3,00	-1,05	Relatief	0 dB	0,80	0,80	0,80	0,80	0,80	0,80	0,80	0,80
17954	Geen verblijfsobject	3,00	-1,01	Relatief	0 dB	0,80	0,80	0,80	0,80	0,80	0,80	0,80	0,80
17955	Geen verblijfsobject	3,00	-1,22	Relatief	0 dB	0,80	0,80	0,80	0,80	0,80	0,80	0,80	0,80
17956	Geen verblijfsobject	3,00	-1,70	Relatief	0 dB	0,80	0,80	0,80	0,80	0,80	0,80	0,80	0,80
17957	Geen verblijfsobject	3,00	-0,21	Relatief	0 dB	0,80	0,80	0,80	0,80	0,80	0,80	0,80	0,80
17958	Geen verblijfsobject	3,00	-0,44	Relatief	0 dB	0,80	0,80	0,80	0,80	0,80	0,80	0,80	0,80
17959	Geen verblijfsobject	3,00	-0,46	Relatief	0 dB	0,80	0,80	0,80	0,80	0,80	0,80	0,80	0,80
17960	Geen verblijfsobject	3,00	-0,03	Relatief	0 dB	0,80	0,80	0,80	0,80	0,80	0,80	0,80	0,80
17961	Geen verblijfsobject	3,00	-1,13	Relatief	0 dB	0,80	0,80	0,80	0,80	0,80	0,80	0,80	0,80
17962	Geen verblijfsobject	3,00	-1,56	Relatief	0 dB	0,80	0,80	0,80	0,80	0,80	0,80	0,80	0,80
17963	Geen verblijfsobject	3,00	-0,40	Relatief	0 dB	0,80	0,80	0,80	0,80	0,80	0,80	0,80	0,80
17964	Geen verblijfsobject	2,70	-0,88	Relatief	0 dB	0,80	0,80	0,80	0,80	0,80	0,80	0,80	0,80
17965	Geen verblijfsobject	3,00	-0,68	Relatief	0 dB	0,80	0,80	0,80	0,80	0,80	0,80	0,80	0,80
17966	Geen verblijfsobject	3,00	-0,91	Relatief	0 dB	0,80	0,80	0,80	0,80	0,80	0,80	0,80	0,80
17967	Geen verblijfsobject	3,00	-1,62	Relatief	0 dB	0,80	0,80	0,80	0,80	0,80	0,80	0,80	0,80
17968	Geen verblijfsobject	3,00	0,07	Relatief	0 dB	0,80	0,80	0,80	0,80	0,80	0,80	0,80	0,80
17969	Geen verblijfsobject	3,00	-1,67	Relatief	0 dB	0,80	0,80	0,80	0,80	0,80	0,80	0,80	0,80
17970	Geen verblijfsobject	3,00	-1,10	Relatief	0 dB	0,80	0,80	0,80	0,80	0,80	0,80	0,80	0,80
17971	Geen verblijfsobject	3,00	-0,62	Relatief	0 dB	0,80	0,80	0,80	0,80	0,80	0,80	0,80	0,80
17972	Geen verblijfsobject	3,00	-0,31	Relatief	0 dB	0,80	0,80	0,80	0,80	0,80	0,80	0,80	0,80
17973	Geen verblijfsobject	3,00	-1,04	Relatief	0 dB	0,80	0,80	0,80	0,80	0,80	0,80	0,80	0,80
17974	Geen verblijfsobject	3,00	-1,45	Relatief	0 dB	0,80	0,80	0,80	0,80	0,80	0,80	0,80	0,80
17975	Geen verblijfsobject	3,00	-0,66	Relatief	0 dB	0,80	0,80	0,80	0,80	0,80	0,80	0,80	0,80
17976	Geen verblijfsobject	3,00	-1,56	Relatief	0 dB	0,80	0,80	0,80	0,80	0,80	0,80	0,80	0,80
17977	Geen verblijfsobject	3,00	-1,65	Relatief	0 dB	0,80	0,80	0,80	0,80	0,80	0,80	0,80	0,80
17978	Geen verblijfsobject	3,00	-1,04	Relatief	0 dB	0,80	0,80	0,80	0,80	0,80	0,80	0,80	0,80
17979	Geen verblijfsobject	11,60	-1,22	Relatief	0 dB	0,80	0,80	0,80	0,80	0,80	0,80	0,80	0,80
17980	Geen verblijfsobject	3,00	-0,58	Relatief	0 dB	0,80	0,80	0,80	0,80	0,80	0,80	0,80	0,80
17981	Geen verblijfsobject	3,00	-1,73	Relatief	0 dB	0,80	0,80	0,80	0,80	0,80	0,80	0,80	0,80
17982	Geen verblijfsobject	3,00	-1,57	Relatief	0 dB	0,80	0,80	0,80	0,80	0,80	0,80	0,80	0,80
17983	Geen verblijfsobject	3,00	-1,21	Relatief	0 dB	0,80	0,80	0,80	0,80	0,80	0,80	0,80	0,80
17984	Geen verblijfsobject	3,00	-0,13	Relatief	0 dB	0,80	0,80	0,80	0,80	0,80	0,80	0,80	0,80
17985	Geen verblijfsobject	3,00	1,57	Relatief	0 dB	0,80	0,80	0,80	0,80	0,80	0,80	0,80	0,80
17986	Geen verblijfsobject	3,00	-0,21	Relatief	0 dB	0,80	0,80	0,80	0,80	0,80	0,80	0,80	0,80
17987	Geen verblijfsobject	3,00	-1,00	Relatief	0 dB	0,80	0,80	0,80	0,80	0,80	0,80	0,80	0,80
17988	Geen verblijfsobject	3,00	-0,89	Relatief	0 dB	0,80	0,80	0,80	0,80	0,80	0,80	0,80	0,80

Model: 2023 wegverkeer incl. Rijksweg
Groep: (hoofdgroep)
Lijst van Gebouwen, voor rekenmethode Wegverkeerslawaai - RMG-2012, wegverkeer

Naam	Omschr.	Hoogte	Maaiveld	Hdef.	Cp	Refl. 63	Refl. 125	Refl. 250	Refl. 500	Refl. 1k	Refl. 2k	Refl. 4k	Refl. 8k
17989	Geen verblijfsobject	3,00	-1,68	Relatief	0 dB	0,80	0,80	0,80	0,80	0,80	0,80	0,80	0,80
17990	Geen verblijfsobject	3,00	-1,92	Relatief	0 dB	0,80	0,80	0,80	0,80	0,80	0,80	0,80	0,80
17991	Geen verblijfsobject	3,00	-0,19	Relatief	0 dB	0,80	0,80	0,80	0,80	0,80	0,80	0,80	0,80
17992	Geen verblijfsobject	3,00	-1,26	Relatief	0 dB	0,80	0,80	0,80	0,80	0,80	0,80	0,80	0,80
17993	Geen verblijfsobject	3,00	-0,93	Relatief	0 dB	0,80	0,80	0,80	0,80	0,80	0,80	0,80	0,80
17994	Geen verblijfsobject	3,00	-0,16	Relatief	0 dB	0,80	0,80	0,80	0,80	0,80	0,80	0,80	0,80
17995	Geen verblijfsobject	3,00	-0,77	Relatief	0 dB	0,80	0,80	0,80	0,80	0,80	0,80	0,80	0,80
17996	Geen verblijfsobject	3,00	-1,10	Relatief	0 dB	0,80	0,80	0,80	0,80	0,80	0,80	0,80	0,80
17997	Geen verblijfsobject	3,00	0,15	Relatief	0 dB	0,80	0,80	0,80	0,80	0,80	0,80	0,80	0,80
17998	Geen verblijfsobject	3,00	-0,72	Relatief	0 dB	0,80	0,80	0,80	0,80	0,80	0,80	0,80	0,80
17999	Geen verblijfsobject	3,00	-0,68	Relatief	0 dB	0,80	0,80	0,80	0,80	0,80	0,80	0,80	0,80
18000	Geen verblijfsobject	3,00	-1,19	Relatief	0 dB	0,80	0,80	0,80	0,80	0,80	0,80	0,80	0,80
18001	Geen verblijfsobject	3,00	-0,41	Relatief	0 dB	0,80	0,80	0,80	0,80	0,80	0,80	0,80	0,80
18002	Geen verblijfsobject	3,00	-1,42	Relatief	0 dB	0,80	0,80	0,80	0,80	0,80	0,80	0,80	0,80
18003	Geen verblijfsobject	3,00	-0,15	Relatief	0 dB	0,80	0,80	0,80	0,80	0,80	0,80	0,80	0,80
18004	Geen verblijfsobject	3,00	-1,47	Relatief	0 dB	0,80	0,80	0,80	0,80	0,80	0,80	0,80	0,80
18005	Geen verblijfsobject	3,00	-0,90	Relatief	0 dB	0,80	0,80	0,80	0,80	0,80	0,80	0,80	0,80
18006	Geen verblijfsobject	3,00	-1,45	Relatief	0 dB	0,80	0,80	0,80	0,80	0,80	0,80	0,80	0,80
18007	Geen verblijfsobject	3,00	-0,77	Relatief	0 dB	0,80	0,80	0,80	0,80	0,80	0,80	0,80	0,80
18008	Geen verblijfsobject	3,00	-1,58	Relatief	0 dB	0,80	0,80	0,80	0,80	0,80	0,80	0,80	0,80
18009	Geen verblijfsobject	3,00	-0,54	Relatief	0 dB	0,80	0,80	0,80	0,80	0,80	0,80	0,80	0,80
18010	Geen verblijfsobject	3,00	-1,05	Relatief	0 dB	0,80	0,80	0,80	0,80	0,80	0,80	0,80	0,80
18011	Geen verblijfsobject	3,00	0,42	Relatief	0 dB	0,80	0,80	0,80	0,80	0,80	0,80	0,80	0,80
18012	Geen verblijfsobject	3,00	-1,70	Relatief	0 dB	0,80	0,80	0,80	0,80	0,80	0,80	0,80	0,80
18013	Geen verblijfsobject	3,00	-1,09	Relatief	0 dB	0,80	0,80	0,80	0,80	0,80	0,80	0,80	0,80
18014	Geen verblijfsobject	3,00	-0,92	Relatief	0 dB	0,80	0,80	0,80	0,80	0,80	0,80	0,80	0,80
18015	Geen verblijfsobject	3,00	-0,45	Relatief	0 dB	0,80	0,80	0,80	0,80	0,80	0,80	0,80	0,80
18016	Geen verblijfsobject	3,00	-1,52	Relatief	0 dB	0,80	0,80	0,80	0,80	0,80	0,80	0,80	0,80
18017	Geen verblijfsobject	3,00	-0,40	Relatief	0 dB	0,80	0,80	0,80	0,80	0,80	0,80	0,80	0,80
18018	Geen verblijfsobject	3,00	-0,56	Relatief	0 dB	0,80	0,80	0,80	0,80	0,80	0,80	0,80	0,80
18019	Geen verblijfsobject	3,00	-0,55	Relatief	0 dB	0,80	0,80	0,80	0,80	0,80	0,80	0,80	0,80
18020	Geen verblijfsobject	4,90	0,93	Relatief	0 dB	0,80	0,80	0,80	0,80	0,80	0,80	0,80	0,80
18021	Geen verblijfsobject	3,00	-0,25	Relatief	0 dB	0,80	0,80	0,80	0,80	0,80	0,80	0,80	0,80
18022	Geen verblijfsobject	3,00	-0,01	Relatief	0 dB	0,80	0,80	0,80	0,80	0,80	0,80	0,80	0,80
18023	Geen verblijfsobject	3,00	-0,79	Relatief	0 dB	0,80	0,80	0,80	0,80	0,80	0,80	0,80	0,80
18024	Geen verblijfsobject	3,00	-1,50	Relatief	0 dB	0,80	0,80	0,80	0,80	0,80	0,80	0,80	0,80
18025	Geen verblijfsobject	3,00	-1,02	Relatief	0 dB	0,80	0,80	0,80	0,80	0,80	0,80	0,80	0,80
18026	Geen verblijfsobject	3,00	1,02	Relatief	0 dB	0,80	0,80	0,80	0,80	0,80	0,80	0,80	0,80
18027	Geen verblijfsobject	3,00	-0,18	Relatief	0 dB	0,80	0,80	0,80	0,80	0,80	0,80	0,80	0,80
18028	Geen verblijfsobject	3,00	-0,60	Relatief	0 dB	0,80	0,80	0,80	0,80	0,80	0,80	0,80	0,80
18029	Geen verblijfsobject	3,00	-0,54	Relatief	0 dB	0,80	0,80	0,80	0,80	0,80	0,80	0,80	0,80
18030	Geen verblijfsobject	3,00	-1,07	Relatief	0 dB	0,80	0,80	0,80	0,80	0,80	0,80	0,80	0,80
18031	Geen verblijfsobject	3,00	-1,43	Relatief	0 dB	0,80	0,80	0,80	0,80	0,80	0,80	0,80	0,80
18032	Nieuwe Gouwe O.Z. 13d Gouda	3,90	0,00	Relatief	0 dB	0,80	0,80	0,80	0,80	0,80	0,80	0,80	0,80
18033	Geen verblijfsobject	3,00	-0,96	Relatief	0 dB	0,80	0,80	0,80	0,80	0,80	0,80	0,80	0,80
18034	Geen verblijfsobject	3,00	-0,77	Relatief	0 dB	0,80	0,80	0,80	0,80	0,80	0,80	0,80	0,80
18035	Geen verblijfsobject	3,00	-0,23	Relatief	0 dB	0,80	0,80	0,80	0,80	0,80	0,80	0,80	0,80
18036	Geen verblijfsobject	3,00	-0,44	Relatief	0 dB	0,80	0,80	0,80	0,80	0,80	0,80	0,80	0,80
18037	Geen verblijfsobject	3,00	-1,38	Relatief	0 dB	0,80	0,80	0,80	0,80	0,80	0,80	0,80	0,80
18038	Geen verblijfsobject	3,00	0,09	Relatief	0 dB	0,80	0,80	0,80	0,80	0,80	0,80	0,80	0,80
18039	Geen verblijfsobject	3,00	0,35	Relatief	0 dB	0,80	0,80	0,80	0,80	0,80	0,80	0,80	0,80
18040	Geen verblijfsobject	3,00	-0,42	Relatief	0 dB	0,80	0,80	0,80	0,80	0,80	0,80	0,80	0,80
18041	Geen verblijfsobject	4,10	-0,25	Relatief	0 dB	0,80	0,80	0,80	0,80	0,80	0,80	0,80	0,80
18042	Geen verblijfsobject	3,00	-0,54	Relatief	0 dB	0,80	0,80	0,80	0,80	0,80	0,80	0,80	0,80
18043	Geen verblijfsobject	3,00	-0,26	Relatief	0 dB	0,80	0,80	0,80	0,80	0,80	0,80	0,80	0,80
18044	Geen verblijfsobject	3,00	-0,60	Relatief	0 dB	0,80	0,80	0,80	0,80	0,80	0,80	0,80	0,80
18045	Geen verblijfsobject	3,00	-0,64	Relatief	0 dB	0,80	0,80	0,80	0,80	0,80	0,80	0,80	0,80
18046	Geen verblijfsobject	3,00	-0,96	Relatief	0 dB	0,80	0,80	0,80	0,80	0,80	0,80	0,80	0,80
18047	Geen verblijfsobject	4,80	0,40	Relatief	0 dB	0,80	0,80	0,80	0,80	0,80	0,80	0,80	0,80
18048	Geen verblijfsobject	3,00	-0,67	Relatief	0 dB	0,80	0,80	0,80	0,80	0,80	0,80	0,80	0,80
18049	Geen verblijfsobject	3,00	-0,85	Relatief	0 dB	0,80	0,80	0,80	0,80	0,80	0,80	0,80	0,80
18050	Geen verblijfsobject	3,00	-0,69	Relatief	0 dB	0,80	0,80	0,80	0,80	0,80	0,80	0,80	0,80
18051	Geen verblijfsobject	3,00	-0,10	Relatief	0 dB	0,80	0,80	0,80	0,80	0,80	0,80	0,80	0,80
18052	Geen verblijfsobject	3,00	-1,13	Relatief	0 dB	0,80	0,80	0,80	0,80	0,80	0,80	0,80	0,80
18053	Geen verblijfsobject	3,00	-0,48	Relatief	0 dB	0,80	0,80	0,80	0,80	0,80	0,80	0,80	0,80
18054	Geen verblijfsobject	3,00	-0,70	Relatief	0 dB	0,80	0,80	0,80	0,80	0,80	0,80	0,80	0,80
18055	Geen verblijfsobject	3,00	-0,34	Relatief	0 dB	0,80	0,80	0,80	0,80	0,80	0,80	0,80	0,80
18056	Geen verblijfsobject	3,00	-1,13	Relatief	0 dB	0,80	0,80	0,80	0,80	0,80	0,80	0,80	0,80
18057	Geen verblijfsobject	3,00	0,08	Relatief	0 dB	0,80	0,80	0,80	0,80	0,80	0,80	0,80	0,80
18058	Geen verblijfsobject	3,00	-1,46	Relatief	0 dB	0,80	0,80	0,80	0,80	0,80	0,80	0,80	0,80
18059	Geen verblijfsobject	3,00	-0,46	Relatief	0 dB	0,80	0,80	0,80	0,80	0,80	0,80	0,80	0,80
18060	Geen verblijfsobject	3,00	-1,46	Relatief	0 dB	0,80	0,80	0,80	0,80	0,80	0,80	0,80	0,80
18061	Geen verblijfsobject	3,00	-1,61	Relatief	0 dB	0,80	0,80	0,80	0,80	0,80	0,80	0,80	0,80
18062	Geen verblijfsobject	3,00	-1,56	Relatief	0 dB	0,80	0,80	0,80	0,80	0,80	0,80	0,80	0,80
18063	Geen verblijfsobject	3,00	0,44	Relatief	0 dB	0,80	0,80	0,80	0,80	0,80	0,80	0,80	0,80
18064	Geen verblijfsobject	3,00	-0,04	Relatief	0 dB	0,80	0,80	0,80	0,80	0,80	0,80	0,80	0,80
18065	Geen verblijfsobject	3,00	-1,22	Relatief	0 dB	0,80	0,80	0,80	0,80	0,80	0,80	0,80	0,80
18066	Geen verblijfsobject	3,00	-0,22	Relatief	0 dB	0,80	0,80	0,80	0,80	0,80	0,80	0,80	0,80
18067	Geen verblijfsobject	3,00	-0,47	Relatief	0 dB	0,80	0,80	0,80	0,80	0,80	0,80	0,80	0,80
18068	Geen verblijfsobject	3,00	-0,90	Relatief	0 dB	0,80	0,80	0,80	0,80	0,80	0,80	0,80	0,80
18069	Geen verblijfsobject	3,00	-0,12	Relatief	0 dB	0,80	0,80	0,80	0,80	0,80	0,80	0,80	0,80
18070	Geen verblijfsobject	3,00	-1,70	Relatief	0 dB	0,80	0,80	0,80	0,80	0,80	0,80	0,80	0,80
18071	Geen verblijfsobject	3,00	1,98	Relatief	0 dB	0,80	0,80	0,80	0,80	0,80	0,80	0,80	0,80
18072	Geen verblijfsobject	3,00	0,14	Relatief	0 dB	0,80	0,80	0,80	0,80	0,80	0,80	0,80	0,80
18073	Geen verblijfsobject	3,00	-1,58	Relatief	0 dB	0,80	0,80	0,80	0,80	0,80	0,80	0,80	0,80
18074	Geen verblijfsobject	3,00	-0,75	Relatief	0 dB	0,80	0,80	0,80	0,80	0,80	0,80	0,80	0,80
18075	Geen verblijfsobject	3,00	-1,02	Relatief	0 dB	0,80	0,80	0,80	0,80	0,80	0,80	0,80	0,80
18076	Geen verblijfsobject	3,00	-0,22	Relatief	0 dB	0,80	0,80	0,80	0,80	0,80	0,80	0,80	0,80
18077	Geen verblijfsobject	3,00	0,07	Relatief	0 dB	0,80	0,80	0,80	0,80	0,80	0,80	0,80	0,80
18078	Geen verblijfsobject	3,00	-0,66	Relatief	0 dB	0,80	0,80	0,80	0,80	0,80	0,80	0,80	0,80
18079	Geen verblijfsobject	3,00	-0,66	Relatief	0 dB	0,80	0,80	0,80	0,80	0,80	0,80	0,80	0,80
18080	Geen verblijfsobject	3,00	-1,60	Relatief	0 dB	0,80	0,80	0,80	0,80	0,80	0,80	0,80	0,80
18081	Geen verblijfsobject	3,00	-0,94	Relatief	0 dB	0,80	0,80	0,80	0,80	0,80	0,80	0,80	0,80
18082	Geen verblijfsobject	3,00	-1,48	Relatief	0 dB	0,80	0,80	0,80	0,80	0,80	0,80	0,80	0,80
18083	Geen verblijfsobject	3,00	-1,02	Relatief	0 dB	0,80	0,80	0,80	0,80	0,80	0,80	0,80	0,80
18084	Geen verblijfsobject	3,00	-0,19	Relatief	0 dB	0,80	0,80	0,80	0,80	0,80	0,80	0,80	0,80
18085	Geen verblijfsobject	3,00	-0,91	Relatief	0 dB	0,80	0,80	0,80	0,80	0,80	0,80	0,80	0,80
18086	Geen verblijfsobject	3,00	1,88	Relatief	0 dB	0,80	0,80	0,80	0,80	0,80	0,80	0,80	0,80
18087	Geen verblijfsobject	3,00	-0,51	Relatief	0 dB	0,80	0,80	0,80	0,80	0,80	0,80	0,80	0,80
18088	Geen verblijfsobject	3,00	-0,93	Relatief	0 dB	0,80	0,80	0,80	0,80	0,80	0,80	0,80	0,80

Model: 2023 wegverkeer incl. Rijksweg
Groep: (hoofdgroep)
Lijst van Gebouwen, voor rekenmethode Wegverkeerslawaai - RMG-2012, wegverkeer

Naam	Omschr.	Hoogte	Maaiveld	Hdef.	Cp	Refl. 63	Refl. 125	Refl. 250	Refl. 500	Refl. 1k	Refl. 2k	Refl. 4k	Refl. 8k
18089	Geen verblijfsobject	3,00	0,91	Relatief	0 dB	0,80	0,80	0,80	0,80	0,80	0,80	0,80	0,80
18090	Geen verblijfsobject	3,00	-1,03	Relatief	0 dB	0,80	0,80	0,80	0,80	0,80	0,80	0,80	0,80
18091	Geen verblijfsobject	3,00	-1,36	Relatief	0 dB	0,80	0,80	0,80	0,80	0,80	0,80	0,80	0,80
18092	Geen verblijfsobject	3,00	-0,69	Relatief	0 dB	0,80	0,80	0,80	0,80	0,80	0,80	0,80	0,80
18093	Geen verblijfsobject	3,00	-0,90	Relatief	0 dB	0,80	0,80	0,80	0,80	0,80	0,80	0,80	0,80
18094	Geen verblijfsobject	4,20	0,00	Relatief	0 dB	0,80	0,80	0,80	0,80	0,80	0,80	0,80	0,80
18095	Geen verblijfsobject	3,00	-1,64	Relatief	0 dB	0,80	0,80	0,80	0,80	0,80	0,80	0,80	0,80
18096	Geen verblijfsobject	3,00	-0,84	Relatief	0 dB	0,80	0,80	0,80	0,80	0,80	0,80	0,80	0,80
18097	Geen verblijfsobject	3,00	-0,99	Relatief	0 dB	0,80	0,80	0,80	0,80	0,80	0,80	0,80	0,80
18098	Geen verblijfsobject	4,90	1,10	Relatief	0 dB	0,80	0,80	0,80	0,80	0,80	0,80	0,80	0,80
18099	Geen verblijfsobject	3,00	-0,09	Relatief	0 dB	0,80	0,80	0,80	0,80	0,80	0,80	0,80	0,80
18100	Geen verblijfsobject	3,00	-1,58	Relatief	0 dB	0,80	0,80	0,80	0,80	0,80	0,80	0,80	0,80
18101	Geen verblijfsobject	3,00	-0,75	Relatief	0 dB	0,80	0,80	0,80	0,80	0,80	0,80	0,80	0,80
18102	Geen verblijfsobject	3,00	-1,10	Relatief	0 dB	0,80	0,80	0,80	0,80	0,80	0,80	0,80	0,80
18103	Geen verblijfsobject	3,80	-0,94	Relatief	0 dB	0,80	0,80	0,80	0,80	0,80	0,80	0,80	0,80
18104	Geen verblijfsobject	3,00	-1,22	Relatief	0 dB	0,80	0,80	0,80	0,80	0,80	0,80	0,80	0,80
18105	Geen verblijfsobject	3,00	-0,99	Relatief	0 dB	0,80	0,80	0,80	0,80	0,80	0,80	0,80	0,80
18106	Geen verblijfsobject	3,00	-0,18	Relatief	0 dB	0,80	0,80	0,80	0,80	0,80	0,80	0,80	0,80
18107	Geen verblijfsobject	3,00	-0,76	Relatief	0 dB	0,80	0,80	0,80	0,80	0,80	0,80	0,80	0,80
18108	Geen verblijfsobject	3,00	-1,26	Relatief	0 dB	0,80	0,80	0,80	0,80	0,80	0,80	0,80	0,80
18109	Geen verblijfsobject	3,00	0,68	Relatief	0 dB	0,80	0,80	0,80	0,80	0,80	0,80	0,80	0,80
18110	Geen verblijfsobject	3,00	0,38	Relatief	0 dB	0,80	0,80	0,80	0,80	0,80	0,80	0,80	0,80
18111	Geen verblijfsobject	3,00	-1,13	Relatief	0 dB	0,80	0,80	0,80	0,80	0,80	0,80	0,80	0,80
18112	Geen verblijfsobject	3,00	-0,72	Relatief	0 dB	0,80	0,80	0,80	0,80	0,80	0,80	0,80	0,80
18113	Geen verblijfsobject	3,00	-0,74	Relatief	0 dB	0,80	0,80	0,80	0,80	0,80	0,80	0,80	0,80
18114	Geen verblijfsobject	3,00	-1,35	Relatief	0 dB	0,80	0,80	0,80	0,80	0,80	0,80	0,80	0,80
18115	Geen verblijfsobject	3,00	-0,74	Relatief	0 dB	0,80	0,80	0,80	0,80	0,80	0,80	0,80	0,80
18116	Geen verblijfsobject	3,00	-0,19	Relatief	0 dB	0,80	0,80	0,80	0,80	0,80	0,80	0,80	0,80
18117	Geen verblijfsobject	5,90	-0,02	Relatief	0 dB	0,80	0,80	0,80	0,80	0,80	0,80	0,80	0,80
18118	Geen verblijfsobject	3,00	0,84	Relatief	0 dB	0,80	0,80	0,80	0,80	0,80	0,80	0,80	0,80
18119	Geen verblijfsobject	3,00	0,08	Relatief	0 dB	0,80	0,80	0,80	0,80	0,80	0,80	0,80	0,80
18120	Geen verblijfsobject	5,00	-0,87	Relatief	0 dB	0,80	0,80	0,80	0,80	0,80	0,80	0,80	0,80
18121	Geen verblijfsobject	3,00	-1,37	Relatief	0 dB	0,80	0,80	0,80	0,80	0,80	0,80	0,80	0,80
18122	Geen verblijfsobject	3,00	-0,60	Relatief	0 dB	0,80	0,80	0,80	0,80	0,80	0,80	0,80	0,80
18123	Geen verblijfsobject	3,00	-0,66	Relatief	0 dB	0,80	0,80	0,80	0,80	0,80	0,80	0,80	0,80
18124	Geen verblijfsobject	3,00	-1,34	Relatief	0 dB	0,80	0,80	0,80	0,80	0,80	0,80	0,80	0,80
18125	Geen verblijfsobject	3,00	-0,87	Relatief	0 dB	0,80	0,80	0,80	0,80	0,80	0,80	0,80	0,80
18126	Geen verblijfsobject	3,00	-1,36	Relatief	0 dB	0,80	0,80	0,80	0,80	0,80	0,80	0,80	0,80
18127	Geen verblijfsobject	3,00	-0,13	Relatief	0 dB	0,80	0,80	0,80	0,80	0,80	0,80	0,80	0,80
18128	Geen verblijfsobject	3,00	-0,46	Relatief	0 dB	0,80	0,80	0,80	0,80	0,80	0,80	0,80	0,80
18129	Geen verblijfsobject	3,00	1,50	Relatief	0 dB	0,80	0,80	0,80	0,80	0,80	0,80	0,80	0,80
18130	Geen verblijfsobject	3,00	-0,45	Relatief	0 dB	0,80	0,80	0,80	0,80	0,80	0,80	0,80	0,80
18131	Geen verblijfsobject	3,00	-0,77	Relatief	0 dB	0,80	0,80	0,80	0,80	0,80	0,80	0,80	0,80
18132	Geen verblijfsobject	3,00	-1,30	Relatief	0 dB	0,80	0,80	0,80	0,80	0,80	0,80	0,80	0,80
18133	Geen verblijfsobject	3,00	1,82	Relatief	0 dB	0,80	0,80	0,80	0,80	0,80	0,80	0,80	0,80
18134	Geen verblijfsobject	3,00	-1,59	Relatief	0 dB	0,80	0,80	0,80	0,80	0,80	0,80	0,80	0,80
18135	Geen verblijfsobject	3,00	-1,41	Relatief	0 dB	0,80	0,80	0,80	0,80	0,80	0,80	0,80	0,80
18136	Geen verblijfsobject	3,00	-1,04	Relatief	0 dB	0,80	0,80	0,80	0,80	0,80	0,80	0,80	0,80
18137	Geen verblijfsobject	3,00	0,29	Relatief	0 dB	0,80	0,80	0,80	0,80	0,80	0,80	0,80	0,80
18138	Geen verblijfsobject	3,00	-1,65	Relatief	0 dB	0,80	0,80	0,80	0,80	0,80	0,80	0,80	0,80
18139	Geen verblijfsobject	3,00	-1,53	Relatief	0 dB	0,80	0,80	0,80	0,80	0,80	0,80	0,80	0,80
18140	Geen verblijfsobject	3,00	-1,08	Relatief	0 dB	0,80	0,80	0,80	0,80	0,80	0,80	0,80	0,80
18141	Geen verblijfsobject	3,00	-1,35	Relatief	0 dB	0,80	0,80	0,80	0,80	0,80	0,80	0,80	0,80
18142	Geen verblijfsobject	3,00	-0,76	Relatief	0 dB	0,80	0,80	0,80	0,80	0,80	0,80	0,80	0,80
18143	Geen verblijfsobject	3,00	-0,54	Relatief	0 dB	0,80	0,80	0,80	0,80	0,80	0,80	0,80	0,80
18144	Geen verblijfsobject	3,00	-0,57	Relatief	0 dB	0,80	0,80	0,80	0,80	0,80	0,80	0,80	0,80
18145	Geen verblijfsobject	3,00	-1,61	Relatief	0 dB	0,80	0,80	0,80	0,80	0,80	0,80	0,80	0,80
18146	Geen verblijfsobject	3,00	-0,89	Relatief	0 dB	0,80	0,80	0,80	0,80	0,80	0,80	0,80	0,80
18147	Geen verblijfsobject	3,00	-0,86	Relatief	0 dB	0,80	0,80	0,80	0,80	0,80	0,80	0,80	0,80
18148	Geen verblijfsobject	3,00	-1,02	Relatief	0 dB	0,80	0,80	0,80	0,80	0,80	0,80	0,80	0,80
18149	Geen verblijfsobject	3,00	-0,73	Relatief	0 dB	0,80	0,80	0,80	0,80	0,80	0,80	0,80	0,80
18150	Geen verblijfsobject	3,00	-1,65	Relatief	0 dB	0,80	0,80	0,80	0,80	0,80	0,80	0,80	0,80
18151	Geen verblijfsobject	3,00	-1,56	Relatief	0 dB	0,80	0,80	0,80	0,80	0,80	0,80	0,80	0,80
18152	Geen verblijfsobject	3,00	-1,52	Relatief	0 dB	0,80	0,80	0,80	0,80	0,80	0,80	0,80	0,80
18153	Geen verblijfsobject	3,00	1,78	Relatief	0 dB	0,80	0,80	0,80	0,80	0,80	0,80	0,80	0,80
18154	Geen verblijfsobject	3,00	-1,06	Relatief	0 dB	0,80	0,80	0,80	0,80	0,80	0,80	0,80	0,80
18155	Geen verblijfsobject	3,00	-0,96	Relatief	0 dB	0,80	0,80	0,80	0,80	0,80	0,80	0,80	0,80
18156	Geen verblijfsobject	3,00	-0,12	Relatief	0 dB	0,80	0,80	0,80	0,80	0,80	0,80	0,80	0,80
18157	Geen verblijfsobject	3,00	-0,81	Relatief	0 dB	0,80	0,80	0,80	0,80	0,80	0,80	0,80	0,80
18158	Geen verblijfsobject	3,00	-0,50	Relatief	0 dB	0,80	0,80	0,80	0,80	0,80	0,80	0,80	0,80
18159	Geen verblijfsobject	3,00	-0,17	Relatief	0 dB	0,80	0,80	0,80	0,80	0,80	0,80	0,80	0,80
18160	Geen verblijfsobject	3,00	-0,73	Relatief	0 dB	0,80	0,80	0,80	0,80	0,80	0,80	0,80	0,80
18161	Geen verblijfsobject	3,00	-0,09	Relatief	0 dB	0,80	0,80	0,80	0,80	0,80	0,80	0,80	0,80
18162	Geen verblijfsobject	3,00	-0,92	Relatief	0 dB	0,80	0,80	0,80	0,80	0,80	0,80	0,80	0,80
18163	Geen verblijfsobject	3,00	-1,05	Relatief	0 dB	0,80	0,80	0,80	0,80	0,80	0,80	0,80	0,80
18164	Geen verblijfsobject	3,00	-1,03	Relatief	0 dB	0,80	0,80	0,80	0,80	0,80	0,80	0,80	0,80
18165	Geen verblijfsobject	3,00	-1,05	Relatief	0 dB	0,80	0,80	0,80	0,80	0,80	0,80	0,80	0,80
18166	Geen verblijfsobject	3,00	0,91	Relatief	0 dB	0,80	0,80	0,80	0,80	0,80	0,80	0,80	0,80
18167	Geen verblijfsobject	3,00	-0,61	Relatief	0 dB	0,80	0,80	0,80	0,80	0,80	0,80	0,80	0,80
18168	Geen verblijfsobject	3,00	-1,24	Relatief	0 dB	0,80	0,80	0,80	0,80	0,80	0,80	0,80	0,80
18169	Geen verblijfsobject	3,00	-1,33	Relatief	0 dB	0,80	0,80	0,80	0,80	0,80	0,80	0,80	0,80
18170	Geen verblijfsobject	3,00	-1,05	Relatief	0 dB	0,80	0,80	0,80	0,80	0,80	0,80	0,80	0,80
18171	Geen verblijfsobject	3,00	-0,95	Relatief	0 dB	0,80	0,80	0,80	0,80	0,80	0,80	0,80	0,80
18172	Geen verblijfsobject	3,00	-0,52	Relatief	0 dB	0,80	0,80	0,80	0,80	0,80	0,80	0,80	0,80
18173	Geen verblijfsobject	3,00	-1,51	Relatief	0 dB	0,80	0,80	0,80	0,80	0,80	0,80	0,80	0,80
18174	Geen verblijfsobject	3,00	0,93	Relatief	0 dB	0,80	0,80	0,80	0,80	0,80	0,80	0,80	0,80
18175	Geen verblijfsobject	3,00	-0,20	Relatief	0 dB	0,80	0,80	0,80	0,80	0,80	0,80	0,80	0,80
18176	Nieuwe Gouwe O.Z. 11k Gouda	4,90	2,83	Relatief	0 dB	0,80	0,80	0,80	0,80	0,80	0,80	0,80	0,80
18177	Geen verblijfsobject	3,00	1,28	Relatief	0 dB	0,80	0,80	0,80	0,80	0,80	0,80	0,80	0,80
18178	Geen verblijfsobject	3,00	-1,24	Relatief	0 dB	0,80	0,80	0,80	0,80	0,80	0,80	0,80	0,80
18179	Geen verblijfsobject	3,00	-0,96	Relatief	0 dB	0,80	0,80	0,80	0,80	0,80	0,80	0,80	0,80
18180	Geen verblijfsobject	3,00	-0,14	Relatief	0 dB	0,80	0,80	0,80	0,80	0,80	0,80	0,80	0,80
18181	Geen verblijfsobject	3,00	-0,25	Relatief	0 dB	0,80	0,80	0,80	0,80	0,80	0,80	0,80	0,80
18182	Geen verblijfsobject	3,00	0,94	Relatief	0 dB	0,80	0,80	0,80	0,80	0,80	0,80	0,80	0,80
18183	Geen verblijfsobject	3,00	-0,68	Relatief	0 dB	0,80	0,80	0,80	0,80	0,80	0,80	0,80	0,80
18184	Geen verblijfsobject	3,00	-0,48	Relatief	0 dB	0,80	0,80	0,80	0,80	0,80	0,80	0,80	0,80
18185	Geen verblijfsobject	3,00	-1,32	Relatief	0 dB	0,80	0,80	0,80	0,80	0,80	0,80	0,80	0,80
18186	Geen verblijfsobject	3,00	0,37	Relatief	0 dB	0,80	0,80	0,80	0,80	0,80	0,80	0,80	0,80
18187	Geen verblijfsobject	3,00	-1,43	Relatief	0 dB	0,80	0,80	0,80	0,80	0,80	0,80	0,80	0,80
18188	Geen verblijfsobject	3,00	-1,11	Relatief	0 dB	0,80	0,80	0,80	0,80	0,80	0,80	0,80	0,80

Model: 2023 wegverkeer incl. Rijksweg
Groep: (hoofdgroep)
Lijst van Gebouwen, voor rekenmethode Wegverkeerslawaai - RMG-2012, wegverkeer

Naam	Omschr.	Hoogte	Maaiveld	Hdef.	Cp	Refl. 63	Refl. 125	Refl. 250	Refl. 500	Refl. 1k	Refl. 2k	Refl. 4k	Refl. 8k
18189	Geen verblijfsobject	3,00	-1,56	Relatief	0 dB	0,80	0,80	0,80	0,80	0,80	0,80	0,80	0,80
18190	Geen verblijfsobject	3,00	-0,97	Relatief	0 dB	0,80	0,80	0,80	0,80	0,80	0,80	0,80	0,80
18191	Geen verblijfsobject	3,00	-0,97	Relatief	0 dB	0,80	0,80	0,80	0,80	0,80	0,80	0,80	0,80
18192	Geen verblijfsobject	3,00	-1,22	Relatief	0 dB	0,80	0,80	0,80	0,80	0,80	0,80	0,80	0,80
18193	Geen verblijfsobject	3,00	-1,50	Relatief	0 dB	0,80	0,80	0,80	0,80	0,80	0,80	0,80	0,80
18194	Geen verblijfsobject	3,00	-1,00	Relatief	0 dB	0,80	0,80	0,80	0,80	0,80	0,80	0,80	0,80
18195	Geen verblijfsobject	3,00	-1,34	Relatief	0 dB	0,80	0,80	0,80	0,80	0,80	0,80	0,80	0,80
18196	Geen verblijfsobject	3,00	1,51	Relatief	0 dB	0,80	0,80	0,80	0,80	0,80	0,80	0,80	0,80
18197	Geen verblijfsobject	3,00	0,38	Relatief	0 dB	0,80	0,80	0,80	0,80	0,80	0,80	0,80	0,80
18198	Geen verblijfsobject	3,00	-0,05	Relatief	0 dB	0,80	0,80	0,80	0,80	0,80	0,80	0,80	0,80
18199	Geen verblijfsobject	3,00	-0,74	Relatief	0 dB	0,80	0,80	0,80	0,80	0,80	0,80	0,80	0,80
18200	Geen verblijfsobject	3,00	-0,38	Relatief	0 dB	0,80	0,80	0,80	0,80	0,80	0,80	0,80	0,80
18201	Geen verblijfsobject	3,00	-1,31	Relatief	0 dB	0,80	0,80	0,80	0,80	0,80	0,80	0,80	0,80
18202	Geen verblijfsobject	3,00	-0,84	Relatief	0 dB	0,80	0,80	0,80	0,80	0,80	0,80	0,80	0,80
18203	Geen verblijfsobject	3,00	-0,53	Relatief	0 dB	0,80	0,80	0,80	0,80	0,80	0,80	0,80	0,80
18204	Geen verblijfsobject	3,00	-1,35	Relatief	0 dB	0,80	0,80	0,80	0,80	0,80	0,80	0,80	0,80
18205	Geen verblijfsobject	3,00	-0,98	Relatief	0 dB	0,80	0,80	0,80	0,80	0,80	0,80	0,80	0,80
18206	Geen verblijfsobject	2,90	0,66	Relatief	0 dB	0,80	0,80	0,80	0,80	0,80	0,80	0,80	0,80
18207	Geen verblijfsobject	3,00	-0,15	Relatief	0 dB	0,80	0,80	0,80	0,80	0,80	0,80	0,80	0,80
18208	Geen verblijfsobject	3,00	-0,94	Relatief	0 dB	0,80	0,80	0,80	0,80	0,80	0,80	0,80	0,80
18209	Geen verblijfsobject	3,00	-1,42	Relatief	0 dB	0,80	0,80	0,80	0,80	0,80	0,80	0,80	0,80
18210	Geen verblijfsobject	3,00	-0,76	Relatief	0 dB	0,80	0,80	0,80	0,80	0,80	0,80	0,80	0,80
18211	Geen verblijfsobject	3,00	-0,15	Relatief	0 dB	0,80	0,80	0,80	0,80	0,80	0,80	0,80	0,80
18212	Geen verblijfsobject	5,40	0,00	Relatief	0 dB	0,80	0,80	0,80	0,80	0,80	0,80	0,80	0,80
18213	Geen verblijfsobject	3,00	1,09	Relatief	0 dB	0,80	0,80	0,80	0,80	0,80	0,80	0,80	0,80
18214	Geen verblijfsobject	3,00	-0,48	Relatief	0 dB	0,80	0,80	0,80	0,80	0,80	0,80	0,80	0,80
18215	Geen verblijfsobject	3,00	-1,05	Relatief	0 dB	0,80	0,80	0,80	0,80	0,80	0,80	0,80	0,80
18216	Geen verblijfsobject	3,00	-1,59	Relatief	0 dB	0,80	0,80	0,80	0,80	0,80	0,80	0,80	0,80
18217	Geen verblijfsobject	3,00	-0,80	Relatief	0 dB	0,80	0,80	0,80	0,80	0,80	0,80	0,80	0,80
18218	Geen verblijfsobject	3,00	-0,87	Relatief	0 dB	0,80	0,80	0,80	0,80	0,80	0,80	0,80	0,80
18219	Geen verblijfsobject	9,60	0,31	Relatief	0 dB	0,80	0,80	0,80	0,80	0,80	0,80	0,80	0,80
18220	Geen verblijfsobject	3,00	-1,18	Relatief	0 dB	0,80	0,80	0,80	0,80	0,80	0,80	0,80	0,80
18221	Geen verblijfsobject	3,00	-1,30	Relatief	0 dB	0,80	0,80	0,80	0,80	0,80	0,80	0,80	0,80
18222	Geen verblijfsobject	3,00	-0,74	Relatief	0 dB	0,80	0,80	0,80	0,80	0,80	0,80	0,80	0,80
18223	Geen verblijfsobject	3,00	-0,45	Relatief	0 dB	0,80	0,80	0,80	0,80	0,80	0,80	0,80	0,80
18224	Geen verblijfsobject	3,00	-1,04	Relatief	0 dB	0,80	0,80	0,80	0,80	0,80	0,80	0,80	0,80
18225	Geen verblijfsobject	3,00	-1,40	Relatief	0 dB	0,80	0,80	0,80	0,80	0,80	0,80	0,80	0,80
18226	Geen verblijfsobject	3,00	-0,68	Relatief	0 dB	0,80	0,80	0,80	0,80	0,80	0,80	0,80	0,80
18227	Geen verblijfsobject	3,00	-0,39	Relatief	0 dB	0,80	0,80	0,80	0,80	0,80	0,80	0,80	0,80
18228	Geen verblijfsobject	3,00	-0,94	Relatief	0 dB	0,80	0,80	0,80	0,80	0,80	0,80	0,80	0,80
18229	Geen verblijfsobject	3,00	-1,26	Relatief	0 dB	0,80	0,80	0,80	0,80	0,80	0,80	0,80	0,80
18230	Geen verblijfsobject	3,00	-0,88	Relatief	0 dB	0,80	0,80	0,80	0,80	0,80	0,80	0,80	0,80
18231	Geen verblijfsobject	3,00	-0,77	Relatief	0 dB	0,80	0,80	0,80	0,80	0,80	0,80	0,80	0,80
18232	Geen verblijfsobject	3,00	-1,22	Relatief	0 dB	0,80	0,80	0,80	0,80	0,80	0,80	0,80	0,80
18233	Geen verblijfsobject	3,00	-0,79	Relatief	0 dB	0,80	0,80	0,80	0,80	0,80	0,80	0,80	0,80
18234	Geen verblijfsobject	3,00	-0,50	Relatief	0 dB	0,80	0,80	0,80	0,80	0,80	0,80	0,80	0,80
18235	Geen verblijfsobject	3,00	1,84	Relatief	0 dB	0,80	0,80	0,80	0,80	0,80	0,80	0,80	0,80
18236	Geen verblijfsobject	3,00	-0,05	Relatief	0 dB	0,80	0,80	0,80	0,80	0,80	0,80	0,80	0,80
18237	Geen verblijfsobject	3,00	-0,20	Relatief	0 dB	0,80	0,80	0,80	0,80	0,80	0,80	0,80	0,80
18238	Geen verblijfsobject	3,00	0,05	Relatief	0 dB	0,80	0,80	0,80	0,80	0,80	0,80	0,80	0,80
18239	Geen verblijfsobject	3,00	-0,93	Relatief	0 dB	0,80	0,80	0,80	0,80	0,80	0,80	0,80	0,80
18240	Geen verblijfsobject	3,00	0,01	Relatief	0 dB	0,80	0,80	0,80	0,80	0,80	0,80	0,80	0,80
18241	Geen verblijfsobject	3,00	-1,36	Relatief	0 dB	0,80	0,80	0,80	0,80	0,80	0,80	0,80	0,80
18242	Geen verblijfsobject	3,00	-0,24	Relatief	0 dB	0,80	0,80	0,80	0,80	0,80	0,80	0,80	0,80
18243	Geen verblijfsobject	3,00	-1,31	Relatief	0 dB	0,80	0,80	0,80	0,80	0,80	0,80	0,80	0,80
18244	Geen verblijfsobject	3,00	-0,38	Relatief	0 dB	0,80	0,80	0,80	0,80	0,80	0,80	0,80	0,80
18245	Geen verblijfsobject	3,00	-1,67	Relatief	0 dB	0,80	0,80	0,80	0,80	0,80	0,80	0,80	0,80
18246	Geen verblijfsobject	3,00	-0,83	Relatief	0 dB	0,80	0,80	0,80	0,80	0,80	0,80	0,80	0,80
18247	Geen verblijfsobject	3,00	-0,64	Relatief	0 dB	0,80	0,80	0,80	0,80	0,80	0,80	0,80	0,80
18248	Geen verblijfsobject	3,00	-1,56	Relatief	0 dB	0,80	0,80	0,80	0,80	0,80	0,80	0,80	0,80
18249	Geen verblijfsobject	3,00	-0,63	Relatief	0 dB	0,80	0,80	0,80	0,80	0,80	0,80	0,80	0,80
18250	Geen verblijfsobject	3,00	-0,85	Relatief	0 dB	0,80	0,80	0,80	0,80	0,80	0,80	0,80	0,80
18251	Geen verblijfsobject	3,00	-0,17	Relatief	0 dB	0,80	0,80	0,80	0,80	0,80	0,80	0,80	0,80
18252	Geen verblijfsobject	3,00	-1,13	Relatief	0 dB	0,80	0,80	0,80	0,80	0,80	0,80	0,80	0,80
18253	Geen verblijfsobject	3,00	-1,30	Relatief	0 dB	0,80	0,80	0,80	0,80	0,80	0,80	0,80	0,80
18254	Geen verblijfsobject	3,00	-1,20	Relatief	0 dB	0,80	0,80	0,80	0,80	0,80	0,80	0,80	0,80
18255	Geen verblijfsobject	3,00	0,11	Relatief	0 dB	0,80	0,80	0,80	0,80	0,80	0,80	0,80	0,80
18256	Geen verblijfsobject	3,00	-0,91	Relatief	0 dB	0,80	0,80	0,80	0,80	0,80	0,80	0,80	0,80
18257	Herpstraat 12 Gouda	6,40	0,25	Relatief	0 dB	0,80	0,80	0,80	0,80	0,80	0,80	0,80	0,80
18258	Geen verblijfsobject	3,00	0,00	Relatief	0 dB	0,80	0,80	0,80	0,80	0,80	0,80	0,80	0,80
18259	Geen verblijfsobject	3,00	-0,94	Relatief	0 dB	0,80	0,80	0,80	0,80	0,80	0,80	0,80	0,80
18260	Geen verblijfsobject	9,30	-1,35	Relatief	0 dB	0,80	0,80	0,80	0,80	0,80	0,80	0,80	0,80
18261	Geen verblijfsobject	3,00	-0,81	Relatief	0 dB	0,80	0,80	0,80	0,80	0,80	0,80	0,80	0,80
18262	Geen verblijfsobject	3,00	-1,26	Relatief	0 dB	0,80	0,80	0,80	0,80	0,80	0,80	0,80	0,80
18263	Geen verblijfsobject	3,00	-0,44	Relatief	0 dB	0,80	0,80	0,80	0,80	0,80	0,80	0,80	0,80
18264	Geen verblijfsobject	3,00	-0,74	Relatief	0 dB	0,80	0,80	0,80	0,80	0,80	0,80	0,80	0,80
18265	Geen verblijfsobject	3,00	1,65	Relatief	0 dB	0,80	0,80	0,80	0,80	0,80	0,80	0,80	0,80
18266	Geen verblijfsobject	3,00	-1,30	Relatief	0 dB	0,80	0,80	0,80	0,80	0,80	0,80	0,80	0,80
18267	Geen verblijfsobject	3,00	-0,84	Relatief	0 dB	0,80	0,80	0,80	0,80	0,80	0,80	0,80	0,80
18268	Geen verblijfsobject	3,00	-1,02	Relatief	0 dB	0,80	0,80	0,80	0,80	0,80	0,80	0,80	0,80
18269	Geen verblijfsobject	3,50	-0,71	Relatief	0 dB	0,80	0,80	0,80	0,80	0,80	0,80	0,80	0,80
18270	Geen verblijfsobject	3,00	-1,56	Relatief	0 dB	0,80	0,80	0,80	0,80	0,80	0,80	0,80	0,80
18271	Geen verblijfsobject	3,00	-0,11	Relatief	0 dB	0,80	0,80	0,80	0,80	0,80	0,80	0,80	0,80
18272	Geen verblijfsobject	3,00	-1,22	Relatief	0 dB	0,80	0,80	0,80	0,80	0,80	0,80	0,80	0,80
18273	Geen verblijfsobject	3,00	1,41	Relatief	0 dB	0,80	0,80	0,80	0,80	0,80	0,80	0,80	0,80
18274	Geen verblijfsobject	3,00	-1,56	Relatief	0 dB	0,80	0,80	0,80	0,80	0,80	0,80	0,80	0,80
18275	Geen verblijfsobject	3,00	-0,57	Relatief	0 dB	0,80	0,80	0,80	0,80	0,80	0,80	0,80	0,80
18276	Geen verblijfsobject	2,60	-1,02	Relatief	0 dB	0,80	0,80	0,80	0,80	0,80	0,80	0,80	0,80
18277	Geen verblijfsobject	3,00	-0,08	Relatief	0 dB	0,80	0,80	0,80	0,80	0,80	0,80	0,80	0,80
18278	Geen verblijfsobject	3,00	-0,88	Relatief	0 dB	0,80	0,80	0,80	0,80	0,80	0,80	0,80	0,80
18279	Geen verblijfsobject	3,00	-1,76	Relatief	0 dB	0,80	0,80	0,80	0,80	0,80	0,80	0,80	0,80
18280	Geen verblijfsobject	3,00	-1,40	Relatief	0 dB	0,80	0,80	0,80	0,80	0,80	0,80	0,80	0,80
18281	Geen verblijfsobject	3,00	-0,99	Relatief	0 dB	0,80	0,80	0,80	0,80	0,80	0,80	0,80	0,80
18282	Geen verblijfsobject	3,00	-1,12	Relatief	0 dB	0,80	0,80	0,80	0,80	0,80	0,80	0,80	0,80
18283	Geen verblijfsobject	3,00	-0,55	Relatief	0 dB	0,80	0,80	0,80	0,80	0,80	0,80	0,80	0,80
18284	Geen verblijfsobject	3,00	-0,45	Relatief	0 dB	0,80	0,80	0,80	0,80	0,80	0,80	0,80	0,80
18285	Geen verblijfsobject	3,00	-0,25	Relatief	0 dB	0,80	0,80	0,80	0,80	0,80	0,80	0,80	0,80
18286	Geen verblijfsobject	3,00	-0,86	Relatief	0 dB	0,80	0,80	0,80	0,80	0,80	0,80	0,80	0,80
18287	Geen verblijfsobject	3,00	-0,48	Relatief	0 dB	0,80	0,80	0,80	0,80	0,80	0,80	0,80	0,80
18288	Geen verblijfsobject	3,00	-1,20	Relatief	0 dB	0,80	0,80	0,80	0,80	0,80	0,80	0,80	0,80

Model: 2023 wegverkeer incl. Rijksweg
Groep: (hoofdgroep)
Lijst van Gebouwen, voor rekenmethode Wegverkeerslawaai - RMG-2012, wegverkeer

Naam	Omschr.	Hoogte	Maaiveld	Hdef.	Cp	Refl. 63	Refl. 125	Refl. 250	Refl. 500	Refl. 1k	Refl. 2k	Refl. 4k	Refl. 8k
18289	Geen verblijfsobject	3,00	-1,62	Relatief	0 dB	0,80	0,80	0,80	0,80	0,80	0,80	0,80	0,80
18290	Geen verblijfsobject	3,00	-1,27	Relatief	0 dB	0,80	0,80	0,80	0,80	0,80	0,80	0,80	0,80
18291	Geen verblijfsobject	3,00	-0,91	Relatief	0 dB	0,80	0,80	0,80	0,80	0,80	0,80	0,80	0,80
18292	Geen verblijfsobject	3,00	-1,26	Relatief	0 dB	0,80	0,80	0,80	0,80	0,80	0,80	0,80	0,80
18293	Geen verblijfsobject	3,00	-0,92	Relatief	0 dB	0,80	0,80	0,80	0,80	0,80	0,80	0,80	0,80
18294	Geen verblijfsobject	3,00	-1,69	Relatief	0 dB	0,80	0,80	0,80	0,80	0,80	0,80	0,80	0,80
18295	Geen verblijfsobject	3,00	-0,49	Relatief	0 dB	0,80	0,80	0,80	0,80	0,80	0,80	0,80	0,80
18296	Geen verblijfsobject	3,00	0,95	Relatief	0 dB	0,80	0,80	0,80	0,80	0,80	0,80	0,80	0,80
18297	Geen verblijfsobject	3,00	-0,31	Relatief	0 dB	0,80	0,80	0,80	0,80	0,80	0,80	0,80	0,80
18298	Geen verblijfsobject	3,00	-0,94	Relatief	0 dB	0,80	0,80	0,80	0,80	0,80	0,80	0,80	0,80
18299	Geen verblijfsobject	3,00	-0,08	Relatief	0 dB	0,80	0,80	0,80	0,80	0,80	0,80	0,80	0,80
18300	Geen verblijfsobject	3,00	-0,93	Relatief	0 dB	0,80	0,80	0,80	0,80	0,80	0,80	0,80	0,80
18301	Geen verblijfsobject	3,00	-0,52	Relatief	0 dB	0,80	0,80	0,80	0,80	0,80	0,80	0,80	0,80
18302	Geen verblijfsobject	3,00	-0,85	Relatief	0 dB	0,80	0,80	0,80	0,80	0,80	0,80	0,80	0,80
18303	Geen verblijfsobject	3,00	-0,76	Relatief	0 dB	0,80	0,80	0,80	0,80	0,80	0,80	0,80	0,80
18304	Geen verblijfsobject	3,00	-1,25	Relatief	0 dB	0,80	0,80	0,80	0,80	0,80	0,80	0,80	0,80
18305	Geen verblijfsobject	3,00	-0,46	Relatief	0 dB	0,80	0,80	0,80	0,80	0,80	0,80	0,80	0,80
18306	Geen verblijfsobject	3,00	-0,13	Relatief	0 dB	0,80	0,80	0,80	0,80	0,80	0,80	0,80	0,80
18307	Geen verblijfsobject	3,00	-0,18	Relatief	0 dB	0,80	0,80	0,80	0,80	0,80	0,80	0,80	0,80
18308	Geen verblijfsobject	3,00	-1,15	Relatief	0 dB	0,80	0,80	0,80	0,80	0,80	0,80	0,80	0,80
18309	Geen verblijfsobject	3,00	-1,22	Relatief	0 dB	0,80	0,80	0,80	0,80	0,80	0,80	0,80	0,80
18310	Geen verblijfsobject	3,00	-0,02	Relatief	0 dB	0,80	0,80	0,80	0,80	0,80	0,80	0,80	0,80
18311	Geen verblijfsobject	3,00	-0,82	Relatief	0 dB	0,80	0,80	0,80	0,80	0,80	0,80	0,80	0,80
18312	Geen verblijfsobject	3,00	-0,24	Relatief	0 dB	0,80	0,80	0,80	0,80	0,80	0,80	0,80	0,80
18313	Geen verblijfsobject	3,00	-0,58	Relatief	0 dB	0,80	0,80	0,80	0,80	0,80	0,80	0,80	0,80
18314	Geen verblijfsobject	7,70	0,05	Relatief	0 dB	0,80	0,80	0,80	0,80	0,80	0,80	0,80	0,80
18315	Geen verblijfsobject	3,00	-0,88	Relatief	0 dB	0,80	0,80	0,80	0,80	0,80	0,80	0,80	0,80
18316	Geen verblijfsobject	3,00	-1,05	Relatief	0 dB	0,80	0,80	0,80	0,80	0,80	0,80	0,80	0,80
18317	Geen verblijfsobject	3,00	-1,95	Relatief	0 dB	0,80	0,80	0,80	0,80	0,80	0,80	0,80	0,80
18318	Geen verblijfsobject	3,00	-0,64	Relatief	0 dB	0,80	0,80	0,80	0,80	0,80	0,80	0,80	0,80
18319	Geen verblijfsobject	3,00	-1,24	Relatief	0 dB	0,80	0,80	0,80	0,80	0,80	0,80	0,80	0,80
18320	Geen verblijfsobject	3,00	-0,06	Relatief	0 dB	0,80	0,80	0,80	0,80	0,80	0,80	0,80	0,80
18321	Geen verblijfsobject	3,00	-1,44	Relatief	0 dB	0,80	0,80	0,80	0,80	0,80	0,80	0,80	0,80
18322	Geen verblijfsobject	3,00	-0,18	Relatief	0 dB	0,80	0,80	0,80	0,80	0,80	0,80	0,80	0,80
18323	Geen verblijfsobject	3,00	-1,00	Relatief	0 dB	0,80	0,80	0,80	0,80	0,80	0,80	0,80	0,80
18324	Geen verblijfsobject	3,00	-1,32	Relatief	0 dB	0,80	0,80	0,80	0,80	0,80	0,80	0,80	0,80
18325	Geen verblijfsobject	3,00	0,70	Relatief	0 dB	0,80	0,80	0,80	0,80	0,80	0,80	0,80	0,80
18326	Geen verblijfsobject	3,00	-1,58	Relatief	0 dB	0,80	0,80	0,80	0,80	0,80	0,80	0,80	0,80
18327	Geen verblijfsobject	3,00	-1,52	Relatief	0 dB	0,80	0,80	0,80	0,80	0,80	0,80	0,80	0,80
18328	Geen verblijfsobject	3,00	-0,45	Relatief	0 dB	0,80	0,80	0,80	0,80	0,80	0,80	0,80	0,80
18329	Geen verblijfsobject	3,00	-0,97	Relatief	0 dB	0,80	0,80	0,80	0,80	0,80	0,80	0,80	0,80
18330	Geen verblijfsobject	3,00	-0,56	Relatief	0 dB	0,80	0,80	0,80	0,80	0,80	0,80	0,80	0,80
18331	Geen verblijfsobject	3,00	-1,09	Relatief	0 dB	0,80	0,80	0,80	0,80	0,80	0,80	0,80	0,80
18332	Geen verblijfsobject	3,00	-1,39	Relatief	0 dB	0,80	0,80	0,80	0,80	0,80	0,80	0,80	0,80
18333	Geen verblijfsobject	3,00	-1,87	Relatief	0 dB	0,80	0,80	0,80	0,80	0,80	0,80	0,80	0,80
18334	Geen verblijfsobject	3,00	-0,08	Relatief	0 dB	0,80	0,80	0,80	0,80	0,80	0,80	0,80	0,80
18335	Geen verblijfsobject	3,00	1,44	Relatief	0 dB	0,80	0,80	0,80	0,80	0,80	0,80	0,80	0,80
18336	Geen verblijfsobject	3,00	1,58	Relatief	0 dB	0,80	0,80	0,80	0,80	0,80	0,80	0,80	0,80
18337	Geen verblijfsobject	3,00	-0,35	Relatief	0 dB	0,80	0,80	0,80	0,80	0,80	0,80	0,80	0,80
18338	Geen verblijfsobject	3,00	-0,88	Relatief	0 dB	0,80	0,80	0,80	0,80	0,80	0,80	0,80	0,80
18339	Geen verblijfsobject	3,00	-0,74	Relatief	0 dB	0,80	0,80	0,80	0,80	0,80	0,80	0,80	0,80
18340	Geen verblijfsobject	3,00	-0,04	Relatief	0 dB	0,80	0,80	0,80	0,80	0,80	0,80	0,80	0,80
18341	Geen verblijfsobject	3,00	-0,74	Relatief	0 dB	0,80	0,80	0,80	0,80	0,80	0,80	0,80	0,80
18342	Geen verblijfsobject	3,00	-1,26	Relatief	0 dB	0,80	0,80	0,80	0,80	0,80	0,80	0,80	0,80
18343	Geen verblijfsobject	3,40	1,38	Relatief	0 dB	0,80	0,80	0,80	0,80	0,80	0,80	0,80	0,80
18344	Geen verblijfsobject	3,00	-1,18	Relatief	0 dB	0,80	0,80	0,80	0,80	0,80	0,80	0,80	0,80
18345	Geen verblijfsobject	3,00	-0,22	Relatief	0 dB	0,80	0,80	0,80	0,80	0,80	0,80	0,80	0,80
18346	Geen verblijfsobject	3,00	-0,39	Relatief	0 dB	0,80	0,80	0,80	0,80	0,80	0,80	0,80	0,80
18347	Geen verblijfsobject	3,00	-0,52	Relatief	0 dB	0,80	0,80	0,80	0,80	0,80	0,80	0,80	0,80
18348	Geen verblijfsobject	3,00	-0,54	Relatief	0 dB	0,80	0,80	0,80	0,80	0,80	0,80	0,80	0,80
18349	Geen verblijfsobject	3,00	-0,67	Relatief	0 dB	0,80	0,80	0,80	0,80	0,80	0,80	0,80	0,80
18350	Geen verblijfsobject	3,00	-0,57	Relatief	0 dB	0,80	0,80	0,80	0,80	0,80	0,80	0,80	0,80
18351	Geen verblijfsobject	3,00	-1,38	Relatief	0 dB	0,80	0,80	0,80	0,80	0,80	0,80	0,80	0,80
18352	Geen verblijfsobject	3,00	-0,66	Relatief	0 dB	0,80	0,80	0,80	0,80	0,80	0,80	0,80	0,80
18353	Geen verblijfsobject	3,00	-1,24	Relatief	0 dB	0,80	0,80	0,80	0,80	0,80	0,80	0,80	0,80
18354	Geen verblijfsobject	3,00	-0,60	Relatief	0 dB	0,80	0,80	0,80	0,80	0,80	0,80	0,80	0,80
18355	Geen verblijfsobject	3,00	-1,27	Relatief	0 dB	0,80	0,80	0,80	0,80	0,80	0,80	0,80	0,80
18356	Geen verblijfsobject	3,00	-0,09	Relatief	0 dB	0,80	0,80	0,80	0,80	0,80	0,80	0,80	0,80
18357	Geen verblijfsobject	3,00	0,07	Relatief	0 dB	0,80	0,80	0,80	0,80	0,80	0,80	0,80	0,80
18358	Geen verblijfsobject	3,00	0,08	Relatief	0 dB	0,80	0,80	0,80	0,80	0,80	0,80	0,80	0,80
18359	Geen verblijfsobject	3,00	-0,78	Relatief	0 dB	0,80	0,80	0,80	0,80	0,80	0,80	0,80	0,80
18360	Geen verblijfsobject	3,00	-0,20	Relatief	0 dB	0,80	0,80	0,80	0,80	0,80	0,80	0,80	0,80
18361	Geen verblijfsobject	3,00	-0,63	Relatief	0 dB	0,80	0,80	0,80	0,80	0,80	0,80	0,80	0,80
18362	Geen verblijfsobject	3,00	0,07	Relatief	0 dB	0,80	0,80	0,80	0,80	0,80	0,80	0,80	0,80
18363	Geen verblijfsobject	3,00	-0,64	Relatief	0 dB	0,80	0,80	0,80	0,80	0,80	0,80	0,80	0,80
18364	Geen verblijfsobject	3,00	-1,11	Relatief	0 dB	0,80	0,80	0,80	0,80	0,80	0,80	0,80	0,80
18365	Geen verblijfsobject	3,00	-1,31	Relatief	0 dB	0,80	0,80	0,80	0,80	0,80	0,80	0,80	0,80
18366	Geen verblijfsobject	3,00	1,06	Relatief	0 dB	0,80	0,80	0,80	0,80	0,80	0,80	0,80	0,80
18367	Geen verblijfsobject	3,00	-1,44	Relatief	0 dB	0,80	0,80	0,80	0,80	0,80	0,80	0,80	0,80
18368	Geen verblijfsobject	3,00	-0,19	Relatief	0 dB	0,80	0,80	0,80	0,80	0,80	0,80	0,80	0,80
18369	Geen verblijfsobject	3,00	1,11	Relatief	0 dB	0,80	0,80	0,80	0,80	0,80	0,80	0,80	0,80
18370	Geen verblijfsobject	6,70	-3,43	Relatief	0 dB	0,80	0,80	0,80	0,80	0,80	0,80	0,80	0,80
18371	Geen verblijfsobject	3,00	-0,17	Relatief	0 dB	0,80	0,80	0,80	0,80	0,80	0,80	0,80	0,80
18372	Geen verblijfsobject	3,00	-0,72	Relatief	0 dB	0,80	0,80	0,80	0,80	0,80	0,80	0,80	0,80
18373	Geen verblijfsobject	3,00	-1,92	Relatief	0 dB	0,80	0,80	0,80	0,80	0,80	0,80	0,80	0,80
18374	Geen verblijfsobject	3,00	-0,99	Relatief	0 dB	0,80	0,80	0,80	0,80	0,80	0,80	0,80	0,80
18375	Geen verblijfsobject	3,00	-1,68	Relatief	0 dB	0,80	0,80	0,80	0,80	0,80	0,80	0,80	0,80
18376	Geen verblijfsobject	3,00	-1,00	Relatief	0 dB	0,80	0,80	0,80	0,80	0,80	0,80	0,80	0,80
18377	Geen verblijfsobject	3,00	-0,66	Relatief	0 dB	0,80	0,80	0,80	0,80	0,80	0,80	0,80	0,80
18378	Geen verblijfsobject	3,00	0,94	Relatief	0 dB	0,80	0,80	0,80	0,80	0,80	0,80	0,80	0,80
18379	Geen verblijfsobject	3,00	-1,29	Relatief	0 dB	0,80	0,80	0,80	0,80	0,80	0,80	0,80	0,80
18380	Geen verblijfsobject	3,00	0,19	Relatief	0 dB	0,80	0,80	0,80	0,80	0,80	0,80	0,80	0,80
18381	Geen verblijfsobject	3,00	-0,58	Relatief	0 dB	0,80	0,80	0,80	0,80	0,80	0,80	0,80	0,80
18382	Geen verblijfsobject	3,00	-0,36	Relatief	0 dB	0,80	0,80	0,80	0,80	0,80	0,80	0,80	0,80
18383	Geen verblijfsobject	3,00	0,10	Relatief	0 dB	0,80	0,80	0,80	0,80	0,80	0,80	0,80	0,80
18384	Geen verblijfsobject	3,00	-1,00	Relatief	0 dB	0,80	0,80	0,80	0,80	0,80	0,80	0,80	0,80
18385	Geen verblijfsobject	3,00	-0,22	Relatief	0 dB	0,80	0,80	0,80	0,80	0,80	0,80	0,80	0,80
18386	Geen verblijfsobject	3,00	0,70	Relatief	0 dB	0,80	0,80	0,80	0,80	0,80	0,80	0,80	0,80
18387	Geen verblijfsobject	3,00	-0,49	Relatief	0 dB	0,80	0,80	0,80	0,80	0,80	0,80	0,80	0,80
18388	Geen verblijfsobject	3,00	-0,83	Relatief	0 dB	0,80	0,80	0,80	0,80	0,80	0,80	0,80	0,80

Model: 2023 wegverkeer incl. Rijksweg
Groep: (hoofdgroep)
Lijst van Gebouwen, voor rekenmethode Wegverkeerslawaai - RMG-2012, wegverkeer

Naam	Omschr.	Hoogte	Maaiveld	Hdef.	Cp	Refl. 63	Refl. 125	Refl. 250	Refl. 500	Refl. 1k	Refl. 2k	Refl. 4k	Refl. 8k
18389	Geen verblijfsobject	2,80	0,93	Relatief	0 dB	0,80	0,80	0,80	0,80	0,80	0,80	0,80	0,80
18390	Geen verblijfsobject	3,00	-1,60	Relatief	0 dB	0,80	0,80	0,80	0,80	0,80	0,80	0,80	0,80
18391	Geen verblijfsobject	3,00	-0,19	Relatief	0 dB	0,80	0,80	0,80	0,80	0,80	0,80	0,80	0,80
18392	Geen verblijfsobject	3,00	-0,79	Relatief	0 dB	0,80	0,80	0,80	0,80	0,80	0,80	0,80	0,80
18393	Geen verblijfsobject	3,00	-0,63	Relatief	0 dB	0,80	0,80	0,80	0,80	0,80	0,80	0,80	0,80
18394	Geen verblijfsobject	3,00	-0,96	Relatief	0 dB	0,80	0,80	0,80	0,80	0,80	0,80	0,80	0,80
18395	Geen verblijfsobject	3,00	-0,97	Relatief	0 dB	0,80	0,80	0,80	0,80	0,80	0,80	0,80	0,80
18396	Geen verblijfsobject	3,00	-0,77	Relatief	0 dB	0,80	0,80	0,80	0,80	0,80	0,80	0,80	0,80
18397	Geen verblijfsobject	3,00	-0,69	Relatief	0 dB	0,80	0,80	0,80	0,80	0,80	0,80	0,80	0,80
18398	Geen verblijfsobject	3,00	-1,04	Relatief	0 dB	0,80	0,80	0,80	0,80	0,80	0,80	0,80	0,80
18399	Geen verblijfsobject	3,00	1,02	Relatief	0 dB	0,80	0,80	0,80	0,80	0,80	0,80	0,80	0,80
18400	Geen verblijfsobject	9,80	-0,04	Relatief	0 dB	0,80	0,80	0,80	0,80	0,80	0,80	0,80	0,80
18401	Geen verblijfsobject	3,00	-1,45	Relatief	0 dB	0,80	0,80	0,80	0,80	0,80	0,80	0,80	0,80
18402	Geen verblijfsobject	3,00	-1,52	Relatief	0 dB	0,80	0,80	0,80	0,80	0,80	0,80	0,80	0,80
18403	Geen verblijfsobject	3,00	-0,25	Relatief	0 dB	0,80	0,80	0,80	0,80	0,80	0,80	0,80	0,80
18404	Geen verblijfsobject	3,80	-0,76	Relatief	0 dB	0,80	0,80	0,80	0,80	0,80	0,80	0,80	0,80
18405	Geen verblijfsobject	3,00	-1,59	Relatief	0 dB	0,80	0,80	0,80	0,80	0,80	0,80	0,80	0,80
18406	Geen verblijfsobject	3,00	1,41	Relatief	0 dB	0,80	0,80	0,80	0,80	0,80	0,80	0,80	0,80
18407	Geen verblijfsobject	3,00	-0,84	Relatief	0 dB	0,80	0,80	0,80	0,80	0,80	0,80	0,80	0,80
18408	Geen verblijfsobject	3,00	-0,12	Relatief	0 dB	0,80	0,80	0,80	0,80	0,80	0,80	0,80	0,80
18409	Geen verblijfsobject	3,00	-1,54	Relatief	0 dB	0,80	0,80	0,80	0,80	0,80	0,80	0,80	0,80
18410	Geen verblijfsobject	3,00	-1,23	Relatief	0 dB	0,80	0,80	0,80	0,80	0,80	0,80	0,80	0,80
18411	Geen verblijfsobject	3,00	-0,90	Relatief	0 dB	0,80	0,80	0,80	0,80	0,80	0,80	0,80	0,80
18412	Geen verblijfsobject	3,00	-0,69	Relatief	0 dB	0,80	0,80	0,80	0,80	0,80	0,80	0,80	0,80
18413	Geen verblijfsobject	3,00	-1,35	Relatief	0 dB	0,80	0,80	0,80	0,80	0,80	0,80	0,80	0,80
18414	Geen verblijfsobject	3,00	-1,28	Relatief	0 dB	0,80	0,80	0,80	0,80	0,80	0,80	0,80	0,80
18415	Geen verblijfsobject	3,00	-1,38	Relatief	0 dB	0,80	0,80	0,80	0,80	0,80	0,80	0,80	0,80
18416	Geen verblijfsobject	3,00	-0,22	Relatief	0 dB	0,80	0,80	0,80	0,80	0,80	0,80	0,80	0,80
18417	Geen verblijfsobject	3,00	-0,70	Relatief	0 dB	0,80	0,80	0,80	0,80	0,80	0,80	0,80	0,80
18418	Geen verblijfsobject	3,00	-0,76	Relatief	0 dB	0,80	0,80	0,80	0,80	0,80	0,80	0,80	0,80
18419	Geen verblijfsobject	3,00	-1,62	Relatief	0 dB	0,80	0,80	0,80	0,80	0,80	0,80	0,80	0,80
18420	Geen verblijfsobject	3,00	-0,67	Relatief	0 dB	0,80	0,80	0,80	0,80	0,80	0,80	0,80	0,80
18421	Geen verblijfsobject	3,00	-1,04	Relatief	0 dB	0,80	0,80	0,80	0,80	0,80	0,80	0,80	0,80
18422	Geen verblijfsobject	3,00	-0,96	Relatief	0 dB	0,80	0,80	0,80	0,80	0,80	0,80	0,80	0,80
18423	Geen verblijfsobject	10,10	-1,32	Relatief	0 dB	0,80	0,80	0,80	0,80	0,80	0,80	0,80	0,80
18424	Geen verblijfsobject	3,00	-1,03	Relatief	0 dB	0,80	0,80	0,80	0,80	0,80	0,80	0,80	0,80
18425	Geen verblijfsobject	3,00	0,12	Relatief	0 dB	0,80	0,80	0,80	0,80	0,80	0,80	0,80	0,80
18426	Geen verblijfsobject	3,00	-1,74	Relatief	0 dB	0,80	0,80	0,80	0,80	0,80	0,80	0,80	0,80
18427	Geen verblijfsobject	3,00	-1,69	Relatief	0 dB	0,80	0,80	0,80	0,80	0,80	0,80	0,80	0,80
18428	Geen verblijfsobject	3,00	-0,79	Relatief	0 dB	0,80	0,80	0,80	0,80	0,80	0,80	0,80	0,80
18429	Geen verblijfsobject	3,00	-1,01	Relatief	0 dB	0,80	0,80	0,80	0,80	0,80	0,80	0,80	0,80
18430	Geen verblijfsobject	3,00	-1,58	Relatief	0 dB	0,80	0,80	0,80	0,80	0,80	0,80	0,80	0,80
18431	Geen verblijfsobject	3,00	-0,74	Relatief	0 dB	0,80	0,80	0,80	0,80	0,80	0,80	0,80	0,80
18432	Geen verblijfsobject	3,00	-1,76	Relatief	0 dB	0,80	0,80	0,80	0,80	0,80	0,80	0,80	0,80
18433	Geen verblijfsobject	3,00	-0,73	Relatief	0 dB	0,80	0,80	0,80	0,80	0,80	0,80	0,80	0,80
18434	Geen verblijfsobject	3,00	-1,58	Relatief	0 dB	0,80	0,80	0,80	0,80	0,80	0,80	0,80	0,80
18435	Geen verblijfsobject	3,00	-1,08	Relatief	0 dB	0,80	0,80	0,80	0,80	0,80	0,80	0,80	0,80
18436	Geen verblijfsobject	3,00	-0,28	Relatief	0 dB	0,80	0,80	0,80	0,80	0,80	0,80	0,80	0,80
18437	Geen verblijfsobject	3,00	-1,00	Relatief	0 dB	0,80	0,80	0,80	0,80	0,80	0,80	0,80	0,80
18438	Geen verblijfsobject	3,00	-0,55	Relatief	0 dB	0,80	0,80	0,80	0,80	0,80	0,80	0,80	0,80
18439	Geen verblijfsobject	7,00	-1,13	Relatief	0 dB	0,80	0,80	0,80	0,80	0,80	0,80	0,80	0,80
18440	Geen verblijfsobject	3,00	-0,60	Relatief	0 dB	0,80	0,80	0,80	0,80	0,80	0,80	0,80	0,80
18441	Geen verblijfsobject	3,00	-1,08	Relatief	0 dB	0,80	0,80	0,80	0,80	0,80	0,80	0,80	0,80
18442	Geen verblijfsobject	7,20	-0,22	Relatief	0 dB	0,80	0,80	0,80	0,80	0,80	0,80	0,80	0,80
18443	Geen verblijfsobject	3,00	-0,50	Relatief	0 dB	0,80	0,80	0,80	0,80	0,80	0,80	0,80	0,80
18444	Geen verblijfsobject	3,00	-0,75	Relatief	0 dB	0,80	0,80	0,80	0,80	0,80	0,80	0,80	0,80
18445	Geen verblijfsobject	3,00	-1,21	Relatief	0 dB	0,80	0,80	0,80	0,80	0,80	0,80	0,80	0,80
18446	Geen verblijfsobject	3,00	-1,58	Relatief	0 dB	0,80	0,80	0,80	0,80	0,80	0,80	0,80	0,80
18447	Geen verblijfsobject	3,00	-0,44	Relatief	0 dB	0,80	0,80	0,80	0,80	0,80	0,80	0,80	0,80
18448	Geen verblijfsobject	3,00	-0,60	Relatief	0 dB	0,80	0,80	0,80	0,80	0,80	0,80	0,80	0,80
18449	Geen verblijfsobject	3,00	-0,30	Relatief	0 dB	0,80	0,80	0,80	0,80	0,80	0,80	0,80	0,80
18450	Geen verblijfsobject	3,00	-0,03	Relatief	0 dB	0,80	0,80	0,80	0,80	0,80	0,80	0,80	0,80
18451	Geen verblijfsobject	3,00	-0,93	Relatief	0 dB	0,80	0,80	0,80	0,80	0,80	0,80	0,80	0,80
18452	Geen verblijfsobject	3,00	-1,29	Relatief	0 dB	0,80	0,80	0,80	0,80	0,80	0,80	0,80	0,80
18453	Geen verblijfsobject	3,00	-0,70	Relatief	0 dB	0,80	0,80	0,80	0,80	0,80	0,80	0,80	0,80
18454	Geen verblijfsobject	3,00	-1,41	Relatief	0 dB	0,80	0,80	0,80	0,80	0,80	0,80	0,80	0,80
18455	Geen verblijfsobject	3,00	-0,72	Relatief	0 dB	0,80	0,80	0,80	0,80	0,80	0,80	0,80	0,80
18456	Geen verblijfsobject	3,00	-0,60	Relatief	0 dB	0,80	0,80	0,80	0,80	0,80	0,80	0,80	0,80
18457	Geen verblijfsobject	3,00	-1,34	Relatief	0 dB	0,80	0,80	0,80	0,80	0,80	0,80	0,80	0,80
18458	Geen verblijfsobject	3,00	-1,97	Relatief	0 dB	0,80	0,80	0,80	0,80	0,80	0,80	0,80	0,80
18459	Geen verblijfsobject	3,00	1,29	Relatief	0 dB	0,80	0,80	0,80	0,80	0,80	0,80	0,80	0,80
18460	Geen verblijfsobject	3,00	-0,91	Relatief	0 dB	0,80	0,80	0,80	0,80	0,80	0,80	0,80	0,80
18461	Geen verblijfsobject	3,00	-1,35	Relatief	0 dB	0,80	0,80	0,80	0,80	0,80	0,80	0,80	0,80
18462	Geen verblijfsobject	3,00	-0,97	Relatief	0 dB	0,80	0,80	0,80	0,80	0,80	0,80	0,80	0,80
18463	Geen verblijfsobject	3,00	-1,49	Relatief	0 dB	0,80	0,80	0,80	0,80	0,80	0,80	0,80	0,80
18464	Geen verblijfsobject	3,00	-1,10	Relatief	0 dB	0,80	0,80	0,80	0,80	0,80	0,80	0,80	0,80
18465	Geen verblijfsobject	3,00	-0,96	Relatief	0 dB	0,80	0,80	0,80	0,80	0,80	0,80	0,80	0,80
18466	Geen verblijfsobject	3,00	-0,11	Relatief	0 dB	0,80	0,80	0,80	0,80	0,80	0,80	0,80	0,80
18467	Geen verblijfsobject	3,00	-1,52	Relatief	0 dB	0,80	0,80	0,80	0,80	0,80	0,80	0,80	0,80
18468	Geen verblijfsobject	3,00	-1,30	Relatief	0 dB	0,80	0,80	0,80	0,80	0,80	0,80	0,80	0,80
18469	Geen verblijfsobject	3,00	-1,42	Relatief	0 dB	0,80	0,80	0,80	0,80	0,80	0,80	0,80	0,80
18470	Geen verblijfsobject	3,00	-1,41	Relatief	0 dB	0,80	0,80	0,80	0,80	0,80	0,80	0,80	0,80
18471	Geen verblijfsobject	3,00	-0,67	Relatief	0 dB	0,80	0,80	0,80	0,80	0,80	0,80	0,80	0,80
18472	Geen verblijfsobject	3,00	0,96	Relatief	0 dB	0,80	0,80	0,80	0,80	0,80	0,80	0,80	0,80
18473	Geen verblijfsobject	16,00	-1,05	Relatief	0 dB	0,80	0,80	0,80	0,80	0,80	0,80	0,80	0,80
18474	Geen verblijfsobject	3,00	-0,34	Relatief	0 dB	0,80	0,80	0,80	0,80	0,80	0,80	0,80	0,80
18475	Geen verblijfsobject	3,00	-1,18	Relatief	0 dB	0,80	0,80	0,80	0,80	0,80	0,80	0,80	0,80
18476	Geen verblijfsobject	3,00	-1,28	Relatief	0 dB	0,80	0,80	0,80	0,80	0,80	0,80	0,80	0,80
18477	Geen verblijfsobject	3,00	-0,87	Relatief	0 dB	0,80	0,80	0,80	0,80	0,80	0,80	0,80	0,80
18478	Geen verblijfsobject	3,00	-0,87	Relatief	0 dB	0,80	0,80	0,80	0,80	0,80	0,80	0,80	0,80
18479	Geen verblijfsobject	3,00	-0,69	Relatief	0 dB	0,80	0,80	0,80	0,80	0,80	0,80	0,80	0,80
18480	Geen verblijfsobject	3,00	-0,86	Relatief	0 dB	0,80	0,80	0,80	0,80	0,80	0,80	0,80	0,80
18481	Geen verblijfsobject	3,00	-0,97	Relatief	0 dB	0,80	0,80	0,80	0,80	0,80	0,80	0,80	0,80
18482	Geen verblijfsobject	3,00	-0,96	Relatief	0 dB	0,80	0,80	0,80	0,80	0,80	0,80	0,80	0,80
18483	Geen verblijfsobject	3,00	0,30	Relatief	0 dB	0,80	0,80	0,80	0,80	0,80	0,80	0,80	0,80
18484	Geen verblijfsobject	3,00	-0,17	Relatief	0 dB	0,80	0,80	0,80	0,80	0,80	0,80	0,80	0,80
18485	Geen verblijfsobject	3,00	-0,78	Relatief	0 dB	0,80	0,80	0,80	0,80	0,80	0,80	0,80	0,80
18486	Geen verblijfsobject	3,00	-0,99	Relatief	0 dB	0,80	0,80	0,80	0,80	0,80	0,80	0,80	0,80
18487	Geen verblijfsobject	3,00	-0,57	Relatief	0 dB	0,80	0,80	0,80	0,80	0,80	0,80	0,80	0,80
18488	Geen verblijfsobject	3,00	1,49	Relatief	0 dB	0,80	0,80	0,80	0,80	0,80	0,80	0,80	0,80

Model: 2023 wegverkeer incl. Rijksweg
Groep: (hoofdgroep)
Lijst van Gebouwen, voor rekenmethode Wegverkeerslawaai - RMG-2012, wegverkeer

Naam	Omschr.	Hoogte	Maaiveld	Hdef.	Cp	Refl. 63	Refl. 125	Refl. 250	Refl. 500	Refl. 1k	Refl. 2k	Refl. 4k	Refl. 8k
18489	Geen verblijfsobject	3,00	-0,03	Relatief	0 dB	0,80	0,80	0,80	0,80	0,80	0,80	0,80	0,80
18490	Geen verblijfsobject	3,00	-0,90	Relatief	0 dB	0,80	0,80	0,80	0,80	0,80	0,80	0,80	0,80
18491	Geen verblijfsobject	3,00	-0,86	Relatief	0 dB	0,80	0,80	0,80	0,80	0,80	0,80	0,80	0,80
18492	Geen verblijfsobject	3,00	-0,17	Relatief	0 dB	0,80	0,80	0,80	0,80	0,80	0,80	0,80	0,80
18493	Geen verblijfsobject	3,00	-1,67	Relatief	0 dB	0,80	0,80	0,80	0,80	0,80	0,80	0,80	0,80
18494	Geen verblijfsobject	3,00	-0,46	Relatief	0 dB	0,80	0,80	0,80	0,80	0,80	0,80	0,80	0,80
18495	Geen verblijfsobject	3,00	-1,01	Relatief	0 dB	0,80	0,80	0,80	0,80	0,80	0,80	0,80	0,80
18496	Geen verblijfsobject	3,00	0,27	Relatief	0 dB	0,80	0,80	0,80	0,80	0,80	0,80	0,80	0,80
18497	Geen verblijfsobject	3,00	-1,30	Relatief	0 dB	0,80	0,80	0,80	0,80	0,80	0,80	0,80	0,80
18498	Geen verblijfsobject	3,00	-1,20	Relatief	0 dB	0,80	0,80	0,80	0,80	0,80	0,80	0,80	0,80
18499	Geen verblijfsobject	3,00	-0,33	Relatief	0 dB	0,80	0,80	0,80	0,80	0,80	0,80	0,80	0,80
18500	Geen verblijfsobject	3,00	-1,58	Relatief	0 dB	0,80	0,80	0,80	0,80	0,80	0,80	0,80	0,80
18501	Geen verblijfsobject	3,00	-0,66	Relatief	0 dB	0,80	0,80	0,80	0,80	0,80	0,80	0,80	0,80
18502	Geen verblijfsobject	3,00	-0,64	Relatief	0 dB	0,80	0,80	0,80	0,80	0,80	0,80	0,80	0,80
18503	Geen verblijfsobject	3,00	-1,28	Relatief	0 dB	0,80	0,80	0,80	0,80	0,80	0,80	0,80	0,80
18504	Geen verblijfsobject	3,00	-0,70	Relatief	0 dB	0,80	0,80	0,80	0,80	0,80	0,80	0,80	0,80
18505	Geen verblijfsobject	3,00	-0,92	Relatief	0 dB	0,80	0,80	0,80	0,80	0,80	0,80	0,80	0,80
18506	Geen verblijfsobject	9,30	-0,93	Relatief	0 dB	0,80	0,80	0,80	0,80	0,80	0,80	0,80	0,80
18507	Geen verblijfsobject	3,00	-1,23	Relatief	0 dB	0,80	0,80	0,80	0,80	0,80	0,80	0,80	0,80
18508	Geen verblijfsobject	3,00	-0,66	Relatief	0 dB	0,80	0,80	0,80	0,80	0,80	0,80	0,80	0,80
18509	Geen verblijfsobject	3,00	-0,84	Relatief	0 dB	0,80	0,80	0,80	0,80	0,80	0,80	0,80	0,80
18510	Geen verblijfsobject	3,00	-0,65	Relatief	0 dB	0,80	0,80	0,80	0,80	0,80	0,80	0,80	0,80
18511	Geen verblijfsobject	3,00	-1,55	Relatief	0 dB	0,80	0,80	0,80	0,80	0,80	0,80	0,80	0,80
18512	Geen verblijfsobject	3,00	-1,67	Relatief	0 dB	0,80	0,80	0,80	0,80	0,80	0,80	0,80	0,80
18513	Geen verblijfsobject	3,00	-1,02	Relatief	0 dB	0,80	0,80	0,80	0,80	0,80	0,80	0,80	0,80
18514	Geen verblijfsobject	3,00	-1,03	Relatief	0 dB	0,80	0,80	0,80	0,80	0,80	0,80	0,80	0,80
18515	Geen verblijfsobject	3,00	-0,90	Relatief	0 dB	0,80	0,80	0,80	0,80	0,80	0,80	0,80	0,80
18516	Geen verblijfsobject	3,00	-0,89	Relatief	0 dB	0,80	0,80	0,80	0,80	0,80	0,80	0,80	0,80
18517	Stavorenweg 4a Gouda	6,40	-1,24	Relatief	0 dB	0,80	0,80	0,80	0,80	0,80	0,80	0,80	0,80
18518	Geen verblijfsobject	3,00	-0,77	Relatief	0 dB	0,80	0,80	0,80	0,80	0,80	0,80	0,80	0,80
18519	Geen verblijfsobject	3,00	-0,76	Relatief	0 dB	0,80	0,80	0,80	0,80	0,80	0,80	0,80	0,80
18520	Keerkring 5 Gouda	2,90	0,00	Relatief	0 dB	0,80	0,80	0,80	0,80	0,80	0,80	0,80	0,80
18521	Geen verblijfsobject	3,00	1,37	Relatief	0 dB	0,80	0,80	0,80	0,80	0,80	0,80	0,80	0,80
18522	Geen verblijfsobject	3,00	1,18	Relatief	0 dB	0,80	0,80	0,80	0,80	0,80	0,80	0,80	0,80
18523	Geen verblijfsobject	3,00	1,15	Relatief	0 dB	0,80	0,80	0,80	0,80	0,80	0,80	0,80	0,80
18524	Geen verblijfsobject	3,00	-0,78	Relatief	0 dB	0,80	0,80	0,80	0,80	0,80	0,80	0,80	0,80
18525	Geen verblijfsobject	3,00	-0,70	Relatief	0 dB	0,80	0,80	0,80	0,80	0,80	0,80	0,80	0,80
18526	Geen verblijfsobject	3,00	1,21	Relatief	0 dB	0,80	0,80	0,80	0,80	0,80	0,80	0,80	0,80
18527	Geen verblijfsobject	3,00	0,65	Relatief	0 dB	0,80	0,80	0,80	0,80	0,80	0,80	0,80	0,80
18528	Geen verblijfsobject	3,00	-0,74	Relatief	0 dB	0,80	0,80	0,80	0,80	0,80	0,80	0,80	0,80
18529	Nieuwe Gouwe O.Z. 11c Gouda	2,80	0,00	Relatief	0 dB	0,80	0,80	0,80	0,80	0,80	0,80	0,80	0,80
18530	Geen verblijfsobject	3,00	1,09	Relatief	0 dB	0,80	0,80	0,80	0,80	0,80	0,80	0,80	0,80
18531	Geen verblijfsobject	3,00	-0,79	Relatief	0 dB	0,80	0,80	0,80	0,80	0,80	0,80	0,80	0,80
18532	Geen verblijfsobject	3,80	-0,08	Relatief	0 dB	0,80	0,80	0,80	0,80	0,80	0,80	0,80	0,80
18533	Geen verblijfsobject	4,60	0,05	Relatief	0 dB	0,80	0,80	0,80	0,80	0,80	0,80	0,80	0,80
18534	Geen verblijfsobject	3,00	-0,79	Relatief	0 dB	0,80	0,80	0,80	0,80	0,80	0,80	0,80	0,80
18535	Geen verblijfsobject	7,80	0,73	Relatief	0 dB	0,80	0,80	0,80	0,80	0,80	0,80	0,80	0,80
18536	Geen verblijfsobject	3,00	1,10	Relatief	0 dB	0,80	0,80	0,80	0,80	0,80	0,80	0,80	0,80
18537	Geen verblijfsobject	3,00	1,30	Relatief	0 dB	0,80	0,80	0,80	0,80	0,80	0,80	0,80	0,80
18538	Geen verblijfsobject	3,00	-0,74	Relatief	0 dB	0,80	0,80	0,80	0,80	0,80	0,80	0,80	0,80
18539	Geen verblijfsobject	3,00	0,68	Relatief	0 dB	0,80	0,80	0,80	0,80	0,80	0,80	0,80	0,80
18540	Geen verblijfsobject	3,00	-0,73	Relatief	0 dB	0,80	0,80	0,80	0,80	0,80	0,80	0,80	0,80
18541	Geen verblijfsobject	4,30	0,25	Relatief	0 dB	0,80	0,80	0,80	0,80	0,80	0,80	0,80	0,80
18542	Geen verblijfsobject	3,00	0,52	Relatief	0 dB	0,80	0,80	0,80	0,80	0,80	0,80	0,80	0,80
18543	Geen verblijfsobject	3,00	-0,76	Relatief	0 dB	0,80	0,80	0,80	0,80	0,80	0,80	0,80	0,80
18544	Geen verblijfsobject	3,00	1,42	Relatief	0 dB	0,80	0,80	0,80	0,80	0,80	0,80	0,80	0,80
18545	Geen verblijfsobject	3,00	1,11	Relatief	0 dB	0,80	0,80	0,80	0,80	0,80	0,80	0,80	0,80
18546	Geen verblijfsobject	3,00	1,33	Relatief	0 dB	0,80	0,80	0,80	0,80	0,80	0,80	0,80	0,80
18547	Geen verblijfsobject	3,00	-0,75	Relatief	0 dB	0,80	0,80	0,80	0,80	0,80	0,80	0,80	0,80
18548	Wethouder Venteweg 134a Gouda	3,60	0,37	Relatief	0 dB	0,80	0,80	0,80	0,80	0,80	0,80	0,80	0,80
18549	Geen verblijfsobject	3,00	5,11	Relatief	0 dB	0,80	0,80	0,80	0,80	0,80	0,80	0,80	0,80
18550	Geen verblijfsobject	3,00	-0,68	Relatief	0 dB	0,80	0,80	0,80	0,80	0,80	0,80	0,80	0,80
18551	Geen verblijfsobject	3,00	-0,73	Relatief	0 dB	0,80	0,80	0,80	0,80	0,80	0,80	0,80	0,80
18552	Geen verblijfsobject	3,00	1,18	Relatief	0 dB	0,80	0,80	0,80	0,80	0,80	0,80	0,80	0,80
18553	Geen verblijfsobject	3,00	0,62	Relatief	0 dB	0,80	0,80	0,80	0,80	0,80	0,80	0,80	0,80
18554	Geen verblijfsobject	3,00	1,31	Relatief	0 dB	0,80	0,80	0,80	0,80	0,80	0,80	0,80	0,80
18555	Geen verblijfsobject	3,00	0,94	Relatief	0 dB	0,80	0,80	0,80	0,80	0,80	0,80	0,80	0,80
18556	Geen verblijfsobject	3,00	-0,77	Relatief	0 dB	0,80	0,80	0,80	0,80	0,80	0,80	0,80	0,80
18557	Geen verblijfsobject	4,20	0,74	Relatief	0 dB	0,80	0,80	0,80	0,80	0,80	0,80	0,80	0,80
18558	Geen verblijfsobject	3,00	-0,79	Relatief	0 dB	0,80	0,80	0,80	0,80	0,80	0,80	0,80	0,80
18559	Geen verblijfsobject	3,00	-0,79	Relatief	0 dB	0,80	0,80	0,80	0,80	0,80	0,80	0,80	0,80
18560	Geen verblijfsobject	3,00	1,13	Relatief	0 dB	0,80	0,80	0,80	0,80	0,80	0,80	0,80	0,80
18561	Geen verblijfsobject	3,00	0,74	Relatief	0 dB	0,80	0,80	0,80	0,80	0,80	0,80	0,80	0,80
18562	Geen verblijfsobject	3,00	-0,73	Relatief	0 dB	0,80	0,80	0,80	0,80	0,80	0,80	0,80	0,80
18563	Geen verblijfsobject	3,00	-0,76	Relatief	0 dB	0,80	0,80	0,80	0,80	0,80	0,80	0,80	0,80
18564	Meridiaan 11 Gouda	2,90	0,00	Relatief	0 dB	0,80	0,80	0,80	0,80	0,80	0,80	0,80	0,80
18565	Geen verblijfsobject	3,00	-0,72	Relatief	0 dB	0,80	0,80	0,80	0,80	0,80	0,80	0,80	0,80
18566	Geen verblijfsobject	3,00	1,81	Relatief	0 dB	0,80	0,80	0,80	0,80	0,80	0,80	0,80	0,80
18567	Goudkade 23a Gouda	3,10	-0,40	Relatief	0 dB	0,80	0,80	0,80	0,80	0,80	0,80	0,80	0,80
18568	Geen verblijfsobject	3,00	-0,79	Relatief	0 dB	0,80	0,80	0,80	0,80	0,80	0,80	0,80	0,80
18569	Geen verblijfsobject	3,00	-0,79	Relatief	0 dB	0,80	0,80	0,80	0,80	0,80	0,80	0,80	0,80
18570	Geen verblijfsobject	3,00	-0,70	Relatief	0 dB	0,80	0,80	0,80	0,80	0,80	0,80	0,80	0,80
18571	Geen verblijfsobject	3,00	1,15	Relatief	0 dB	0,80	0,80	0,80	0,80	0,80	0,80	0,80	0,80
18572	Broekweg 9a Gouda	7,50	0,00	Relatief	0 dB	0,80	0,80	0,80	0,80	0,80	0,80	0,80	0,80
18573	Geen verblijfsobject	3,00	-0,73	Relatief	0 dB	0,80	0,80	0,80	0,80	0,80	0,80	0,80	0,80
18574	Geen verblijfsobject	3,00	-0,74	Relatief	0 dB	0,80	0,80	0,80	0,80	0,80	0,80	0,80	0,80
18575	Geen verblijfsobject	3,00	-0,69	Relatief	0 dB	0,80	0,80	0,80	0,80	0,80	0,80	0,80	0,80
18576	Geen verblijfsobject	3,00	0,78	Relatief	0 dB	0,80	0,80	0,80	0,80	0,80	0,80	0,80	0,80
18577	Geen verblijfsobject	3,00	1,10	Relatief	0 dB	0,80	0,80	0,80	0,80	0,80	0,80	0,80	0,80
18578	Geen verblijfsobject	3,00	-0,71	Relatief	0 dB	0,80	0,80	0,80	0,80	0,80	0,80	0,80	0,80
18579	Geen verblijfsobject	3,00	1,08	Relatief	0 dB	0,80	0,80	0,80	0,80	0,80	0,80	0,80	0,80
18580	Geen verblijfsobject	3,00	0,90	Relatief	0 dB	0,80	0,80	0,80	0,80	0,80	0,80	0,80	0,80
18581	Geen verblijfsobject	3,00	-0,69	Relatief	0 dB	0,80	0,80	0,80	0,80	0,80	0,80	0,80	0,80
18582	Geen verblijfsobject	3,00	-0,75	Relatief	0 dB	0,80	0,80	0,80	0,80	0,80	0,80	0,80	0,80
18583	Geen verblijfsobject	3,00	1,03	Relatief	0 dB	0,80	0,80	0,80	0,80	0,80	0,80	0,80	0,80
18584	Geen verblijfsobject	3,00	1,12	Relatief	0 dB	0,80	0,80	0,80	0,80	0,80	0,80	0,80	0,80
18585	Geen verblijfsobject	3,00	1,14	Relatief	0 dB	0,80	0,80	0,80	0,80	0,80	0,80	0,80	0,80
18586	Geen verblijfsobject	3,00	-0,70	Relatief	0 dB	0,80	0,80	0,80	0,80	0,80	0,80	0,80	0,80
18587	Geen verblijfsobject	5,80	-0,07	Relatief	0 dB	0,80	0,80	0,80	0,80	0,80	0,80	0,80	0,80
18588	Geen verblijfsobject	3,00	0,88	Relatief	0 dB	0,80	0,80	0,80	0,80	0,80	0,80	0,80	0,80

Model: 2023 wegverkeer incl. Rijksweg
Groep: (hoofdgroep)
Lijst van Gebouwen, voor rekenmethode Wegverkeerslawaai - RMG-2012, wegverkeer

Naam	Omschr.	Hoogte	Maaiveld	Hdef.	Cp	Refl. 63	Refl. 125	Refl. 250	Refl. 500	Refl. 1k	Refl. 2k	Refl. 4k	Refl. 8k
18589	Geen verblijfsobject	3,00	1,31	Relatief	0 dB	0,80	0,80	0,80	0,80	0,80	0,80	0,80	0,80
18590	Geen verblijfsobject	3,00	1,22	Relatief	0 dB	0,80	0,80	0,80	0,80	0,80	0,80	0,80	0,80
18591	Geen verblijfsobject	3,00	-0,68	Relatief	0 dB	0,80	0,80	0,80	0,80	0,80	0,80	0,80	0,80
18592	Geen verblijfsobject	3,00	-0,72	Relatief	0 dB	0,80	0,80	0,80	0,80	0,80	0,80	0,80	0,80
18593	Geen verblijfsobject	3,00	1,06	Relatief	0 dB	0,80	0,80	0,80	0,80	0,80	0,80	0,80	0,80
18594	Geen verblijfsobject	3,00	1,16	Relatief	0 dB	0,80	0,80	0,80	0,80	0,80	0,80	0,80	0,80
18595	Geen verblijfsobject	3,00	-0,74	Relatief	0 dB	0,80	0,80	0,80	0,80	0,80	0,80	0,80	0,80
18596	Geen verblijfsobject	3,00	1,12	Relatief	0 dB	0,80	0,80	0,80	0,80	0,80	0,80	0,80	0,80
18597	Geen verblijfsobject	3,00	-0,69	Relatief	0 dB	0,80	0,80	0,80	0,80	0,80	0,80	0,80	0,80
18598	Geen verblijfsobject	3,00	-0,79	Relatief	0 dB	0,80	0,80	0,80	0,80	0,80	0,80	0,80	0,80
18599	Geen verblijfsobject	3,00	0,87	Relatief	0 dB	0,80	0,80	0,80	0,80	0,80	0,80	0,80	0,80
18600	Geen verblijfsobject	3,00	1,18	Relatief	0 dB	0,80	0,80	0,80	0,80	0,80	0,80	0,80	0,80
18601	Geen verblijfsobject	3,00	1,52	Relatief	0 dB	0,80	0,80	0,80	0,80	0,80	0,80	0,80	0,80
18602	Geen verblijfsobject	3,00	-0,71	Relatief	0 dB	0,80	0,80	0,80	0,80	0,80	0,80	0,80	0,80
18603	Geen verblijfsobject	3,00	-0,72	Relatief	0 dB	0,80	0,80	0,80	0,80	0,80	0,80	0,80	0,80
18604	Geen verblijfsobject	3,00	1,46	Relatief	0 dB	0,80	0,80	0,80	0,80	0,80	0,80	0,80	0,80
18605	Geen verblijfsobject	3,00	1,22	Relatief	0 dB	0,80	0,80	0,80	0,80	0,80	0,80	0,80	0,80
18606	Geen verblijfsobject	3,00	-0,76	Relatief	0 dB	0,80	0,80	0,80	0,80	0,80	0,80	0,80	0,80
18607	Geen verblijfsobject	3,00	-0,71	Relatief	0 dB	0,80	0,80	0,80	0,80	0,80	0,80	0,80	0,80
18608	Geen verblijfsobject	3,00	1,29	Relatief	0 dB	0,80	0,80	0,80	0,80	0,80	0,80	0,80	0,80
18609	Geen verblijfsobject	3,00	1,38	Relatief	0 dB	0,80	0,80	0,80	0,80	0,80	0,80	0,80	0,80
18610	Geen verblijfsobject	3,00	-0,79	Relatief	0 dB	0,80	0,80	0,80	0,80	0,80	0,80	0,80	0,80
18611	Geen verblijfsobject	3,00	-0,79	Relatief	0 dB	0,80	0,80	0,80	0,80	0,80	0,80	0,80	0,80
18612	Geen verblijfsobject	3,00	-0,69	Relatief	0 dB	0,80	0,80	0,80	0,80	0,80	0,80	0,80	0,80
18613	Geen verblijfsobject	3,00	1,24	Relatief	0 dB	0,80	0,80	0,80	0,80	0,80	0,80	0,80	0,80
18614	Geen verblijfsobject	3,00	-0,79	Relatief	0 dB	0,80	0,80	0,80	0,80	0,80	0,80	0,80	0,80
18615	Geen verblijfsobject	2,40	0,74	Relatief	0 dB	0,80	0,80	0,80	0,80	0,80	0,80	0,80	0,80
18616	Geen verblijfsobject	3,00	0,71	Relatief	0 dB	0,80	0,80	0,80	0,80	0,80	0,80	0,80	0,80
18617	Geen verblijfsobject	3,00	-0,75	Relatief	0 dB	0,80	0,80	0,80	0,80	0,80	0,80	0,80	0,80
18618	Geen verblijfsobject	3,00	-0,75	Relatief	0 dB	0,80	0,80	0,80	0,80	0,80	0,80	0,80	0,80
18619	Geen verblijfsobject	3,00	0,75	Relatief	0 dB	0,80	0,80	0,80	0,80	0,80	0,80	0,80	0,80
18620	Geen verblijfsobject	3,00	1,22	Relatief	0 dB	0,80	0,80	0,80	0,80	0,80	0,80	0,80	0,80
18621	Geen verblijfsobject	11,10	-0,47	Relatief	0 dB	0,80	0,80	0,80	0,80	0,80	0,80	0,80	0,80
18623	18622_Kampenringweg Gouda	24,50	-1,74	Relatief	0 dB	0,80	0,80	0,80	0,80	0,80	0,80	0,80	0,80
18624	Reinaertplein 26 Gouda	6,90	0,90	Relatief	0 dB	0,80	0,80	0,80	0,80	0,80	0,80	0,80	0,80
18625	Reinaertplein 27 Gouda	7,00	0,88	Relatief	0 dB	0,80	0,80	0,80	0,80	0,80	0,80	0,80	0,80
18626	Reinaertplein 28 Gouda	7,00	0,86	Relatief	0 dB	0,80	0,80	0,80	0,80	0,80	0,80	0,80	0,80
18627	Halewijnplein 3 Gouda	6,90	1,11	Relatief	0 dB	0,80	0,80	0,80	0,80	0,80	0,80	0,80	0,80
18628	Halewijnplein 4 Gouda	6,80	1,13	Relatief	0 dB	0,80	0,80	0,80	0,80	0,80	0,80	0,80	0,80
18629	Halewijnplein 5 Gouda	7,70	1,13	Relatief	0 dB	0,80	0,80	0,80	0,80	0,80	0,80	0,80	0,80
18630	Geen verblijfsobject	3,00	1,06	Relatief	0 dB	0,80	0,80	0,80	0,80	0,80	0,80	0,80	0,80
18631	Geen verblijfsobject	3,00	0,63	Relatief	0 dB	0,80	0,80	0,80	0,80	0,80	0,80	0,80	0,80
18632	Geen verblijfsobject	3,00	0,66	Relatief	0 dB	0,80	0,80	0,80	0,80	0,80	0,80	0,80	0,80
18633	Geen verblijfsobject	3,00	0,68	Relatief	0 dB	0,80	0,80	0,80	0,80	0,80	0,80	0,80	0,80
18634	Geen verblijfsobject	3,00	0,70	Relatief	0 dB	0,80	0,80	0,80	0,80	0,80	0,80	0,80	0,80
18635	Geen verblijfsobject	3,00	0,71	Relatief	0 dB	0,80	0,80	0,80	0,80	0,80	0,80	0,80	0,80
18636	Geen verblijfsobject	3,00	0,77	Relatief	0 dB	0,80	0,80	0,80	0,80	0,80	0,80	0,80	0,80
18637	Geen verblijfsobject	3,30	-0,76	Relatief	0 dB	0,80	0,80	0,80	0,80	0,80	0,80	0,80	0,80
18638	Geen verblijfsobject	3,00	0,13	Relatief	0 dB	0,80	0,80	0,80	0,80	0,80	0,80	0,80	0,80
18639	Terwenstraat 8 Gouda	8,90	-0,62	Relatief	0 dB	0,80	0,80	0,80	0,80	0,80	0,80	0,80	0,80
18640	Terwenstraat 6 Gouda	9,00	-0,62	Relatief	0 dB	0,80	0,80	0,80	0,80	0,80	0,80	0,80	0,80
18641	Geen verblijfsobject	3,00	-0,93	Relatief	0 dB	0,80	0,80	0,80	0,80	0,80	0,80	0,80	0,80
18642	Geen verblijfsobject	3,00	-0,94	Relatief	0 dB	0,80	0,80	0,80	0,80	0,80	0,80	0,80	0,80
18643	Geen verblijfsobject	3,00	-0,96	Relatief	0 dB	0,80	0,80	0,80	0,80	0,80	0,80	0,80	0,80
18644	Geen verblijfsobject	3,00	-0,97	Relatief	0 dB	0,80	0,80	0,80	0,80	0,80	0,80	0,80	0,80
18645	Geen verblijfsobject	3,00	-0,65	Relatief	0 dB	0,80	0,80	0,80	0,80	0,80	0,80	0,80	0,80
18646	Geen verblijfsobject	3,00	0,24	Relatief	0 dB	0,80	0,80	0,80	0,80	0,80	0,80	0,80	0,80
18647	Geen verblijfsobject	3,00	0,26	Relatief	0 dB	0,80	0,80	0,80	0,80	0,80	0,80	0,80	0,80
18648	Geen verblijfsobject	3,00	-0,32	Relatief	0 dB	0,80	0,80	0,80	0,80	0,80	0,80	0,80	0,80
18649	Geen verblijfsobject	3,00	-0,46	Relatief	0 dB	0,80	0,80	0,80	0,80	0,80	0,80	0,80	0,80
18650	Geen verblijfsobject	3,00	1,32	Relatief	0 dB	0,80	0,80	0,80	0,80	0,80	0,80	0,80	0,80
18651	Geen verblijfsobject	3,00	1,34	Relatief	0 dB	0,80	0,80	0,80	0,80	0,80	0,80	0,80	0,80
18652	Geen verblijfsobject	3,00	1,35	Relatief	0 dB	0,80	0,80	0,80	0,80	0,80	0,80	0,80	0,80
18653	Geen verblijfsobject	3,00	1,25	Relatief	0 dB	0,80	0,80	0,80	0,80	0,80	0,80	0,80	0,80
18654	Geen verblijfsobject	3,00	1,49	Relatief	0 dB	0,80	0,80	0,80	0,80	0,80	0,80	0,80	0,80
18655	Geen verblijfsobject	3,00	1,52	Relatief	0 dB	0,80	0,80	0,80	0,80	0,80	0,80	0,80	0,80
18656	Bodegraafsestraatweg 30 Gouda	8,20	1,39	Relatief	0 dB	0,80	0,80	0,80	0,80	0,80	0,80	0,80	0,80
18657	Geen verblijfsobject	3,00	1,42	Relatief	0 dB	0,80	0,80	0,80	0,80	0,80	0,80	0,80	0,80
18658	Geen verblijfsobject	3,00	1,41	Relatief	0 dB	0,80	0,80	0,80	0,80	0,80	0,80	0,80	0,80
18659	Graaf Lodewijkstraat 11 Gouda	8,50	0,37	Relatief	0 dB	0,80	0,80	0,80	0,80	0,80	0,80	0,80	0,80
18660	Jan van Beaumontstraat 62 Gouda	8,80	-0,25	Relatief	0 dB	0,80	0,80	0,80	0,80	0,80	0,80	0,80	0,80
18661	Jan van Beaumontstraat 64 Gouda	11,50	-0,25	Relatief	0 dB	0,80	0,80	0,80	0,80	0,80	0,80	0,80	0,80
18662	P.C. Bothstraat 22 Gouda	9,00	-0,13	Relatief	0 dB	0,80	0,80	0,80	0,80	0,80	0,80	0,80	0,80
18663	P.C. Bothstraat 32 Gouda	6,30	-0,15	Relatief	0 dB	0,80	0,80	0,80	0,80	0,80	0,80	0,80	0,80
18664	Geen verblijfsobject	3,00	-0,16	Relatief	0 dB	0,80	0,80	0,80	0,80	0,80	0,80	0,80	0,80
18665	Geen verblijfsobject	3,00	-0,16	Relatief	0 dB	0,80	0,80	0,80	0,80	0,80	0,80	0,80	0,80
18666	Geen verblijfsobject	3,00	-0,16	Relatief	0 dB	0,80	0,80	0,80	0,80	0,80	0,80	0,80	0,80
18667	Geen verblijfsobject	3,00	-0,15	Relatief	0 dB	0,80	0,80	0,80	0,80	0,80	0,80	0,80	0,80
18668	Geen verblijfsobject	3,00	-0,15	Relatief	0 dB	0,80	0,80	0,80	0,80	0,80	0,80	0,80	0,80
18669	Geen verblijfsobject	3,00	-0,15	Relatief	0 dB	0,80	0,80	0,80	0,80	0,80	0,80	0,80	0,80
18670	P.C. Bothstraat 54 Gouda	6,50	-0,16	Relatief	0 dB	0,80	0,80	0,80	0,80	0,80	0,80	0,80	0,80
18671	P.C. Bothstraat 56 Gouda	6,10	-0,16	Relatief	0 dB	0,80	0,80	0,80	0,80	0,80	0,80	0,80	0,80
18672	P.C. Bothstraat 58 Gouda	6,20	-0,16	Relatief	0 dB	0,80	0,80	0,80	0,80	0,80	0,80	0,80	0,80
18673	P.C. Bothstraat 60 Gouda	6,10	-0,17	Relatief	0 dB	0,80	0,80	0,80	0,80	0,80	0,80	0,80	0,80
18674	P.C. Bothstraat 62 Gouda	6,00	-0,17	Relatief	0 dB	0,80	0,80	0,80	0,80	0,80	0,80	0,80	0,80
18675	P.C. Bothstraat 64 Gouda	5,90	-0,18	Relatief	0 dB	0,80	0,80	0,80	0,80	0,80	0,80	0,80	0,80
18676	Graaf van Bloisstraat 30 Gouda	6,00	-0,08	Relatief	0 dB	0,80	0,80	0,80	0,80	0,80	0,80	0,80	0,80
18677	Graaf van Bloisstraat 32 Gouda	6,10	-0,08	Relatief	0 dB	0,80	0,80	0,80	0,80	0,80	0,80	0,80	0,80
18678	Graaf van Bloisstraat 34 Gouda	6,00	-0,09	Relatief	0 dB	0,80	0,80	0,80	0,80	0,80	0,80	0,80	0,80
18679	Geen verblijfsobject	3,00	-0,09	Relatief	0 dB	0,80	0,80	0,80	0,80	0,80	0,80	0,80	0,80
18680	Geen verblijfsobject	3,00	-0,08	Relatief	0 dB	0,80	0,80	0,80	0,80	0,80	0,80	0,80	0,80
18681	Geen verblijfsobject	10,20	0,46	Relatief	0 dB	0,80	0,80	0,80	0,80	0,80	0,80	0,80	0,80
18682	Geen verblijfsobject	3,00	-0,42	Relatief	0 dB	0,80	0,80	0,80	0,80	0,80	0,80	0,80	0,80
18683	Goudkade 20 Gouda	9,00	-0,50	Relatief	0 dB	0,80	0,80	0,80	0,80	0,80	0,80	0,80	0,80
18685	18684_Tielweg Gouda	27,00	-0,46	Relatief	0 dB	0,80	0,80	0,80	0,80	0,80	0,80	0,80	0,80
18686	Geen verblijfsobject	3,00	-0,82	Relatief	0 dB	0,80	0,80	0,80	0,80	0,80	0,80	0,80	0,80
18687	Geen verblijfsobject	3,00	-0,79	Relatief	0 dB	0,80	0,80	0,80	0,80	0,80	0,80	0,80	0,80
18688	Geen verblijfsobject	3,00	-0,76	Relatief	0 dB	0,80	0,80	0,80	0,80	0,80	0,80	0,80	0,80
18689	Geen verblijfsobject	3,00	-0,72	Relatief	0 dB	0,80	0,80	0,80	0,80	0,80	0,80	0,80	0,80
18690	Geen verblijfsobject	3,00	-0,68	Relatief	0 dB	0,80	0,80	0,80	0,80	0,80	0,80	0,80	0,80

Model: 2023 wegverkeer incl. Rijksweg
Groep: (hoofdgroep)
Lijst van Gebouwen, voor rekenmethode Wegverkeerslawaai - RMG-2012, wegverkeer

Naam	Omschr.	Hoogte	Maaiveld	Hdef.	Cp	Refl. 63	Refl. 125	Refl. 250	Refl. 500	Refl. 1k	Refl. 2k	Refl. 4k	Refl. 8k
18691	Geen verblijfsobject	3,00	-0,65	Relatief	0 dB	0,80	0,80	0,80	0,80	0,80	0,80	0,80	0,80
18693	18692_Voorwillenseweg Gouda	5,70	0,40	Relatief	0 dB	0,80	0,80	0,80	0,80	0,80	0,80	0,80	0,80
18694	Geen verblijfsobject	3,00	-0,62	Relatief	0 dB	0,80	0,80	0,80	0,80	0,80	0,80	0,80	0,80
18696	18695_de Lange van Wijngaardenstraat Gouda	11,70	0,30	Relatief	0 dB	0,80	0,80	0,80	0,80	0,80	0,80	0,80	0,80
18697	Geen verblijfsobject	3,60	0,75	Relatief	0 dB	0,80	0,80	0,80	0,80	0,80	0,80	0,80	0,80
18698	Geen verblijfsobject	8,70	1,08	Relatief	0 dB	0,80	0,80	0,80	0,80	0,80	0,80	0,80	0,80
18699	Geen verblijfsobject	3,00	1,77	Relatief	0 dB	0,80	0,80	0,80	0,80	0,80	0,80	0,80	0,80
18700	Geen verblijfsobject	3,00	1,75	Relatief	0 dB	0,80	0,80	0,80	0,80	0,80	0,80	0,80	0,80
18701	Geen verblijfsobject	3,00	1,72	Relatief	0 dB	0,80	0,80	0,80	0,80	0,80	0,80	0,80	0,80
18702	Geen verblijfsobject	3,00	1,67	Relatief	0 dB	0,80	0,80	0,80	0,80	0,80	0,80	0,80	0,80
18703	Geen verblijfsobject	3,00	1,61	Relatief	0 dB	0,80	0,80	0,80	0,80	0,80	0,80	0,80	0,80
18704	Geen verblijfsobject	3,00	1,56	Relatief	0 dB	0,80	0,80	0,80	0,80	0,80	0,80	0,80	0,80
18705	Geen verblijfsobject	3,00	1,53	Relatief	0 dB	0,80	0,80	0,80	0,80	0,80	0,80	0,80	0,80
18706	Geen verblijfsobject	3,00	1,52	Relatief	0 dB	0,80	0,80	0,80	0,80	0,80	0,80	0,80	0,80
18707	Geen verblijfsobject	3,00	1,36	Relatief	0 dB	0,80	0,80	0,80	0,80	0,80	0,80	0,80	0,80
18708	Geen verblijfsobject	3,00	1,35	Relatief	0 dB	0,80	0,80	0,80	0,80	0,80	0,80	0,80	0,80
18709	Geen verblijfsobject	3,00	1,35	Relatief	0 dB	0,80	0,80	0,80	0,80	0,80	0,80	0,80	0,80
18710	Geen verblijfsobject	3,00	1,33	Relatief	0 dB	0,80	0,80	0,80	0,80	0,80	0,80	0,80	0,80
18711	Eerste kade 2b Gouda	9,40	1,49	Relatief	0 dB	0,80	0,80	0,80	0,80	0,80	0,80	0,80	0,80
18712	Geen verblijfsobject	4,10	0,64	Relatief	0 dB	0,80	0,80	0,80	0,80	0,80	0,80	0,80	0,80
18713	Blekerssingel 35a Gouda	8,70	0,58	Relatief	0 dB	0,80	0,80	0,80	0,80	0,80	0,80	0,80	0,80
18714	Karnemelksloot 96 Gouda	7,10	0,60	Relatief	0 dB	0,80	0,80	0,80	0,80	0,80	0,80	0,80	0,80
18715	Geen verblijfsobject	5,20	1,29	Relatief	0 dB	0,80	0,80	0,80	0,80	0,80	0,80	0,80	0,80
18716	Kleiwegstraat 17 Gouda	6,70	0,40	Relatief	0 dB	0,80	0,80	0,80	0,80	0,80	0,80	0,80	0,80
18717	Bodegraafsestraatweg 125a Gouda	8,30	-0,77	Relatief	0 dB	0,80	0,80	0,80	0,80	0,80	0,80	0,80	0,80
18718	Bodegraafsestraatweg 125 Gouda	11,40	-0,82	Relatief	0 dB	0,80	0,80	0,80	0,80	0,80	0,80	0,80	0,80
18719	Bodegraafsestraatweg 167 Gouda	4,80	-1,12	Relatief	0 dB	0,80	0,80	0,80	0,80	0,80	0,80	0,80	0,80
18720	Kleiweg 84 Gouda	10,10	0,36	Relatief	0 dB	0,80	0,80	0,80	0,80	0,80	0,80	0,80	0,80
18721	Keerkring 10b Gouda	28,70	0,00	Relatief	0 dB	0,80	0,80	0,80	0,80	0,80	0,80	0,80	0,80
18723	18722_van Bergen IJzendoornpark Gouda	17,90	-0,09	Relatief	0 dB	0,80	0,80	0,80	0,80	0,80	0,80	0,80	0,80
18724	Graaf van Bloisstraat 54 Gouda	7,30	-0,12	Relatief	0 dB	0,80	0,80	0,80	0,80	0,80	0,80	0,80	0,80
18726	18725_van Bergen IJzendoornpark Gouda	8,90	-0,21	Relatief	0 dB	0,80	0,80	0,80	0,80	0,80	0,80	0,80	0,80
18727	Boelekade 175 Gouda	9,40	1,17	Relatief	0 dB	0,80	0,80	0,80	0,80	0,80	0,80	0,80	0,80
18728	Geen verblijfsobject	5,40	-0,37	Relatief	0 dB	0,80	0,80	0,80	0,80	0,80	0,80	0,80	0,80
18730	18729_Lekkenburg Gouda	18,20	-0,88	Relatief	0 dB	0,80	0,80	0,80	0,80	0,80	0,80	0,80	0,80
18732	18731_Praamwerf Gouda	11,20	-1,05	Relatief	0 dB	0,80	0,80	0,80	0,80	0,80	0,80	0,80	0,80
18733	Zuidhoef 31 Gouda	11,20	-1,12	Relatief	0 dB	0,80	0,80	0,80	0,80	0,80	0,80	0,80	0,80
18735	18734_Nieuwe Gouwe O.Z. Gouda	12,20	0,00	Relatief	0 dB	0,80	0,80	0,80	0,80	0,80	0,80	0,80	0,80
18736	Geen verblijfsobject	3,00	-0,06	Relatief	0 dB	0,80	0,80	0,80	0,80	0,80	0,80	0,80	0,80
18737	Geen verblijfsobject	3,00	-0,06	Relatief	0 dB	0,80	0,80	0,80	0,80	0,80	0,80	0,80	0,80
18738	Geen verblijfsobject	5,30	-0,08	Relatief	0 dB	0,80	0,80	0,80	0,80	0,80	0,80	0,80	0,80
18739	Blekerssingel 38 Gouda	9,70	0,63	Relatief	0 dB	0,80	0,80	0,80	0,80	0,80	0,80	0,80	0,80
18740	Blekerssingel 37 Gouda	9,70	0,62	Relatief	0 dB	0,80	0,80	0,80	0,80	0,80	0,80	0,80	0,80
18741	Krugerlaan 15 Gouda	9,10	-0,08	Relatief	0 dB	0,80	0,80	0,80	0,80	0,80	0,80	0,80	0,80
18742	Geen verblijfsobject	7,60	0,73	Relatief	0 dB	0,80	0,80	0,80	0,80	0,80	0,80	0,80	0,80
18744	18743_Ronsseweg Gouda	3,00	0,00	Relatief	0 dB	0,80	0,80	0,80	0,80	0,80	0,80	0,80	0,80
18746	18745_Ronsseweg Gouda	3,00	0,04	Relatief	0 dB	0,80	0,80	0,80	0,80	0,80	0,80	0,80	0,80
18748	18747_Winterdijk Gouda	20,70	-0,11	Relatief	0 dB	0,80	0,80	0,80	0,80	0,80	0,80	0,80	0,80
18749	Geen verblijfsobject	4,60	0,00	Relatief	0 dB	0,80	0,80	0,80	0,80	0,80	0,80	0,80	0,80
18751	18750_Anna van Meertenstraat Gouda	21,80	-0,79	Relatief	0 dB	0,80	0,80	0,80	0,80	0,80	0,80	0,80	0,80
18752	Geen verblijfsobject	3,00	1,57	Relatief	0 dB	0,80	0,80	0,80	0,80	0,80	0,80	0,80	0,80
18753	Geen verblijfsobject	3,00	1,57	Relatief	0 dB	0,80	0,80	0,80	0,80	0,80	0,80	0,80	0,80
18754	Geen verblijfsobject	3,00	1,55	Relatief	0 dB	0,80	0,80	0,80	0,80	0,80	0,80	0,80	0,80
18755	Geen verblijfsobject	3,00	1,57	Relatief	0 dB	0,80	0,80	0,80	0,80	0,80	0,80	0,80	0,80
18756	Geen verblijfsobject	3,00	-0,93	Relatief	0 dB	0,80	0,80	0,80	0,80	0,80	0,80	0,80	0,80
18757	Geen verblijfsobject	3,00	-0,96	Relatief	0 dB	0,80	0,80	0,80	0,80	0,80	0,80	0,80	0,80
18758	Geen verblijfsobject	3,00	-1,31	Relatief	0 dB	0,80	0,80	0,80	0,80	0,80	0,80	0,80	0,80
18759	Geen verblijfsobject	3,00	-1,03	Relatief	0 dB	0,80	0,80	0,80	0,80	0,80	0,80	0,80	0,80
18760	Geen verblijfsobject	3,00	-1,04	Relatief	0 dB	0,80	0,80	0,80	0,80	0,80	0,80	0,80	0,80
18761	Geen verblijfsobject	3,00	-1,04	Relatief	0 dB	0,80	0,80	0,80	0,80	0,80	0,80	0,80	0,80
18762	Geen verblijfsobject	3,00	-1,03	Relatief	0 dB	0,80	0,80	0,80	0,80	0,80	0,80	0,80	0,80
18763	Geen verblijfsobject	3,00	-1,04	Relatief	0 dB	0,80	0,80	0,80	0,80	0,80	0,80	0,80	0,80
18764	Geen verblijfsobject	3,00	-1,03	Relatief	0 dB	0,80	0,80	0,80	0,80	0,80	0,80	0,80	0,80
18765	Geen verblijfsobject	3,00	-1,03	Relatief	0 dB	0,80	0,80	0,80	0,80	0,80	0,80	0,80	0,80
18766	Geen verblijfsobject	3,00	-1,02	Relatief	0 dB	0,80	0,80	0,80	0,80	0,80	0,80	0,80	0,80
18767	Geen verblijfsobject	3,00	-1,02	Relatief	0 dB	0,80	0,80	0,80	0,80	0,80	0,80	0,80	0,80
18768	Geen verblijfsobject	3,00	-1,01	Relatief	0 dB	0,80	0,80	0,80	0,80	0,80	0,80	0,80	0,80
18769	Geen verblijfsobject	3,00	-1,01	Relatief	0 dB	0,80	0,80	0,80	0,80	0,80	0,80	0,80	0,80
18770	Geen verblijfsobject	3,00	-1,02	Relatief	0 dB	0,80	0,80	0,80	0,80	0,80	0,80	0,80	0,80
18771	Geen verblijfsobject	3,00	-1,01	Relatief	0 dB	0,80	0,80	0,80	0,80	0,80	0,80	0,80	0,80
18772	Geen verblijfsobject	3,00	-1,19	Relatief	0 dB	0,80	0,80	0,80	0,80	0,80	0,80	0,80	0,80
18773	Geen verblijfsobject	3,00	-1,26	Relatief	0 dB	0,80	0,80	0,80	0,80	0,80	0,80	0,80	0,80
18774	Geen verblijfsobject	3,00	-1,26	Relatief	0 dB	0,80	0,80	0,80	0,80	0,80	0,80	0,80	0,80
18775	Geen verblijfsobject	3,00	-1,27	Relatief	0 dB	0,80	0,80	0,80	0,80	0,80	0,80	0,80	0,80
18776	Geen verblijfsobject	3,00	-1,23	Relatief	0 dB	0,80	0,80	0,80	0,80	0,80	0,80	0,80	0,80
18777	Geen verblijfsobject	3,00	-1,17	Relatief	0 dB	0,80	0,80	0,80	0,80	0,80	0,80	0,80	0,80
18778	Geen verblijfsobject	3,00	-1,15	Relatief	0 dB	0,80	0,80	0,80	0,80	0,80	0,80	0,80	0,80
18779	Geen verblijfsobject	3,00	-1,14	Relatief	0 dB	0,80	0,80	0,80	0,80	0,80	0,80	0,80	0,80
18780	Geen verblijfsobject	3,00	-1,10	Relatief	0 dB	0,80	0,80	0,80	0,80	0,80	0,80	0,80	0,80
18781	Geen verblijfsobject	3,00	-1,09	Relatief	0 dB	0,80	0,80	0,80	0,80	0,80	0,80	0,80	0,80
18782	Geen verblijfsobject	3,00	-1,10	Relatief	0 dB	0,80	0,80	0,80	0,80	0,80	0,80	0,80	0,80
18783	Geen verblijfsobject	3,00	-0,87	Relatief	0 dB	0,80	0,80	0,80	0,80	0,80	0,80	0,80	0,80
18784	Geen verblijfsobject	3,00	-0,84	Relatief	0 dB	0,80	0,80	0,80	0,80	0,80	0,80	0,80	0,80
18785	Geen verblijfsobject	3,00	-0,81	Relatief	0 dB	0,80	0,80	0,80	0,80	0,80	0,80	0,80	0,80
18786	Geen verblijfsobject	3,00	-0,98	Relatief	0 dB	0,80	0,80	0,80	0,80	0,80	0,80	0,80	0,80
18787	Geen verblijfsobject	3,00	-0,98	Relatief	0 dB	0,80	0,80	0,80	0,80	0,80	0,80	0,80	0,80
18788	Geen verblijfsobject	3,00	-0,98	Relatief	0 dB	0,80	0,80	0,80	0,80	0,80	0,80	0,80	0,80
18789	Geen verblijfsobject	3,00	-0,97	Relatief	0 dB	0,80	0,80	0,80	0,80	0,80	0,80	0,80	0,80
18790	Geen verblijfsobject	3,00	-0,96	Relatief	0 dB	0,80	0,80	0,80	0,80	0,80	0,80	0,80	0,80
18791	Geen verblijfsobject	3,00	-0,94	Relatief	0 dB	0,80	0,80	0,80	0,80	0,80	0,80	0,80	0,80
18792	Geen verblijfsobject	3,00	-0,93	Relatief	0 dB	0,80	0,80	0,80	0,80	0,80	0,80	0,80	0,80
18793	Geen verblijfsobject	3,00	-0,91	Relatief	0 dB	0,80	0,80	0,80	0,80	0,80	0,80	0,80	0,80
18794	Geen verblijfsobject	3,00	-0,97	Relatief	0 dB	0,80	0,80	0,80	0,80	0,80	0,80	0,80	0,80
18795	Geen verblijfsobject	3,00	-0,97	Relatief	0 dB	0,80	0,80	0,80	0,80	0,80	0,80	0,80	0,80
18796	Geen verblijfsobject	3,00	-0,96	Relatief	0 dB	0,80	0,80	0,80	0,80	0,80	0,80	0,80	0,80
18797	Geen verblijfsobject	3,00	-0,96	Relatief	0 dB	0,80	0,80	0,80	0,80	0,80	0,80	0,80	0,80
18798	Geen verblijfsobject	3,00	-0,94	Relatief	0 dB	0,80	0,80	0,80	0,80	0,80	0,80	0,80	0,80
18799	Geen verblijfsobject	2,60	-0,94	Relatief	0 dB	0,80	0,80	0,80	0,80	0,80	0,80	0,80	0,80
18800	Geen verblijfsobject	3,00	-0,94	Relatief	0 dB	0,80	0,80	0,80	0,80	0,80	0,80	0,80	0,80
18801	Geen verblijfsobject	3,00	-0,93	Relatief	0 dB	0,80	0,80	0,80	0,80	0,80	0,80	0,80	0,80

Model: 2023 wegverkeer incl. Rijksweg
Groep: (hoofdgroep)
Lijst van Gebouwen, voor rekenmethode Wegverkeerslawaai - RMG-2012, wegverkeer

Naam	Omschr.	Hoogte	Maaiveld	Hdef.	Cp	Refl. 63	Refl. 125	Refl. 250	Refl. 500	Refl. 1k	Refl. 2k	Refl. 4k	Refl. 8k
18802	Geen verblijfsobject	3,00	-0,93	Relatief	0 dB	0,80	0,80	0,80	0,80	0,80	0,80	0,80	0,80
18803	Geen verblijfsobject	3,00	-0,92	Relatief	0 dB	0,80	0,80	0,80	0,80	0,80	0,80	0,80	0,80
18804	Geen verblijfsobject	3,00	-0,92	Relatief	0 dB	0,80	0,80	0,80	0,80	0,80	0,80	0,80	0,80
18805	Geen verblijfsobject	3,00	-0,91	Relatief	0 dB	0,80	0,80	0,80	0,80	0,80	0,80	0,80	0,80
18806	Geen verblijfsobject	3,00	-0,98	Relatief	0 dB	0,80	0,80	0,80	0,80	0,80	0,80	0,80	0,80
18807	Geen verblijfsobject	3,00	-0,98	Relatief	0 dB	0,80	0,80	0,80	0,80	0,80	0,80	0,80	0,80
18808	Geen verblijfsobject	3,00	-0,98	Relatief	0 dB	0,80	0,80	0,80	0,80	0,80	0,80	0,80	0,80
18809	Geen verblijfsobject	3,00	-0,98	Relatief	0 dB	0,80	0,80	0,80	0,80	0,80	0,80	0,80	0,80
18810	Geen verblijfsobject	3,00	-1,01	Relatief	0 dB	0,80	0,80	0,80	0,80	0,80	0,80	0,80	0,80
18811	Geen verblijfsobject	3,00	-1,07	Relatief	0 dB	0,80	0,80	0,80	0,80	0,80	0,80	0,80	0,80
18812	Geen verblijfsobject	3,00	-1,14	Relatief	0 dB	0,80	0,80	0,80	0,80	0,80	0,80	0,80	0,80
18813	Geen verblijfsobject	3,00	-1,38	Relatief	0 dB	0,80	0,80	0,80	0,80	0,80	0,80	0,80	0,80
18814	Geen verblijfsobject	3,00	-1,35	Relatief	0 dB	0,80	0,80	0,80	0,80	0,80	0,80	0,80	0,80
18815	Geen verblijfsobject	3,00	-1,34	Relatief	0 dB	0,80	0,80	0,80	0,80	0,80	0,80	0,80	0,80
18816	Geen verblijfsobject	3,00	-1,34	Relatief	0 dB	0,80	0,80	0,80	0,80	0,80	0,80	0,80	0,80
18817	Geen verblijfsobject	3,00	-1,33	Relatief	0 dB	0,80	0,80	0,80	0,80	0,80	0,80	0,80	0,80
18818	Geen verblijfsobject	3,00	-1,32	Relatief	0 dB	0,80	0,80	0,80	0,80	0,80	0,80	0,80	0,80
18819	Geen verblijfsobject	3,00	-1,31	Relatief	0 dB	0,80	0,80	0,80	0,80	0,80	0,80	0,80	0,80
18820	Geen verblijfsobject	3,00	-1,05	Relatief	0 dB	0,80	0,80	0,80	0,80	0,80	0,80	0,80	0,80
18821	Geen verblijfsobject	3,00	-1,05	Relatief	0 dB	0,80	0,80	0,80	0,80	0,80	0,80	0,80	0,80
18822	Geen verblijfsobject	3,00	-1,05	Relatief	0 dB	0,80	0,80	0,80	0,80	0,80	0,80	0,80	0,80
18823	Geen verblijfsobject	3,00	-1,05	Relatief	0 dB	0,80	0,80	0,80	0,80	0,80	0,80	0,80	0,80
18824	Geen verblijfsobject	3,00	-1,05	Relatief	0 dB	0,80	0,80	0,80	0,80	0,80	0,80	0,80	0,80
18825	Geen verblijfsobject	3,00	-1,05	Relatief	0 dB	0,80	0,80	0,80	0,80	0,80	0,80	0,80	0,80
18826	Geen verblijfsobject	3,00	-1,04	Relatief	0 dB	0,80	0,80	0,80	0,80	0,80	0,80	0,80	0,80
18827	Geen verblijfsobject	3,00	-1,03	Relatief	0 dB	0,80	0,80	0,80	0,80	0,80	0,80	0,80	0,80
18828	Geen verblijfsobject	3,00	-1,02	Relatief	0 dB	0,80	0,80	0,80	0,80	0,80	0,80	0,80	0,80
18829	Geen verblijfsobject	3,00	-0,98	Relatief	0 dB	0,80	0,80	0,80	0,80	0,80	0,80	0,80	0,80
18830	Geen verblijfsobject	3,00	-0,98	Relatief	0 dB	0,80	0,80	0,80	0,80	0,80	0,80	0,80	0,80
18831	Geen verblijfsobject	3,00	-0,97	Relatief	0 dB	0,80	0,80	0,80	0,80	0,80	0,80	0,80	0,80
18832	Geen verblijfsobject	3,00	-0,96	Relatief	0 dB	0,80	0,80	0,80	0,80	0,80	0,80	0,80	0,80
18833	Geen verblijfsobject	3,00	-0,95	Relatief	0 dB	0,80	0,80	0,80	0,80	0,80	0,80	0,80	0,80
18834	Geen verblijfsobject	3,00	-0,96	Relatief	0 dB	0,80	0,80	0,80	0,80	0,80	0,80	0,80	0,80
18835	Geen verblijfsobject	3,00	-1,31	Relatief	0 dB	0,80	0,80	0,80	0,80	0,80	0,80	0,80	0,80
18836	Geen verblijfsobject	3,00	-1,30	Relatief	0 dB	0,80	0,80	0,80	0,80	0,80	0,80	0,80	0,80
18837	Geen verblijfsobject	3,00	-1,30	Relatief	0 dB	0,80	0,80	0,80	0,80	0,80	0,80	0,80	0,80
18838	Geen verblijfsobject	3,00	-1,29	Relatief	0 dB	0,80	0,80	0,80	0,80	0,80	0,80	0,80	0,80
18839	Geen verblijfsobject	3,00	-1,28	Relatief	0 dB	0,80	0,80	0,80	0,80	0,80	0,80	0,80	0,80
18840	Geen verblijfsobject	3,00	-1,27	Relatief	0 dB	0,80	0,80	0,80	0,80	0,80	0,80	0,80	0,80
18841	Geen verblijfsobject	3,00	-1,30	Relatief	0 dB	0,80	0,80	0,80	0,80	0,80	0,80	0,80	0,80
18842	Geen verblijfsobject	3,00	-1,29	Relatief	0 dB	0,80	0,80	0,80	0,80	0,80	0,80	0,80	0,80
18843	Geen verblijfsobject	3,00	-1,28	Relatief	0 dB	0,80	0,80	0,80	0,80	0,80	0,80	0,80	0,80
18844	Geen verblijfsobject	3,00	-1,27	Relatief	0 dB	0,80	0,80	0,80	0,80	0,80	0,80	0,80	0,80
18845	Geen verblijfsobject	3,00	-1,13	Relatief	0 dB	0,80	0,80	0,80	0,80	0,80	0,80	0,80	0,80
18846	Geen verblijfsobject	3,00	-1,15	Relatief	0 dB	0,80	0,80	0,80	0,80	0,80	0,80	0,80	0,80
18847	Geen verblijfsobject	3,00	-1,12	Relatief	0 dB	0,80	0,80	0,80	0,80	0,80	0,80	0,80	0,80
18848	Geen verblijfsobject	3,00	-1,16	Relatief	0 dB	0,80	0,80	0,80	0,80	0,80	0,80	0,80	0,80
18849	Geen verblijfsobject	3,00	-1,11	Relatief	0 dB	0,80	0,80	0,80	0,80	0,80	0,80	0,80	0,80
18850	Geen verblijfsobject	3,00	-1,17	Relatief	0 dB	0,80	0,80	0,80	0,80	0,80	0,80	0,80	0,80
18851	Geen verblijfsobject	3,00	-1,13	Relatief	0 dB	0,80	0,80	0,80	0,80	0,80	0,80	0,80	0,80
18852	Geen verblijfsobject	3,00	-1,18	Relatief	0 dB	0,80	0,80	0,80	0,80	0,80	0,80	0,80	0,80
18853	Geen verblijfsobject	3,00	-1,15	Relatief	0 dB	0,80	0,80	0,80	0,80	0,80	0,80	0,80	0,80
18854	Geen verblijfsobject	3,00	-1,18	Relatief	0 dB	0,80	0,80	0,80	0,80	0,80	0,80	0,80	0,80
18855	Geen verblijfsobject	3,00	-1,16	Relatief	0 dB	0,80	0,80	0,80	0,80	0,80	0,80	0,80	0,80
18856	Geen verblijfsobject	3,00	-1,26	Relatief	0 dB	0,80	0,80	0,80	0,80	0,80	0,80	0,80	0,80
18857	Geen verblijfsobject	3,00	-1,24	Relatief	0 dB	0,80	0,80	0,80	0,80	0,80	0,80	0,80	0,80
18858	Geen verblijfsobject	3,00	-1,19	Relatief	0 dB	0,80	0,80	0,80	0,80	0,80	0,80	0,80	0,80
18859	Geen verblijfsobject	3,00	-1,09	Relatief	0 dB	0,80	0,80	0,80	0,80	0,80	0,80	0,80	0,80
18860	Geen verblijfsobject	3,00	-1,09	Relatief	0 dB	0,80	0,80	0,80	0,80	0,80	0,80	0,80	0,80
18861	Geen verblijfsobject	3,00	-1,31	Relatief	0 dB	0,80	0,80	0,80	0,80	0,80	0,80	0,80	0,80
18862	Geen verblijfsobject	3,00	-1,32	Relatief	0 dB	0,80	0,80	0,80	0,80	0,80	0,80	0,80	0,80
18863	Geen verblijfsobject	3,00	-1,33	Relatief	0 dB	0,80	0,80	0,80	0,80	0,80	0,80	0,80	0,80
18864	Geen verblijfsobject	3,00	-1,33	Relatief	0 dB	0,80	0,80	0,80	0,80	0,80	0,80	0,80	0,80
18865	Geen verblijfsobject	3,00	-1,34	Relatief	0 dB	0,80	0,80	0,80	0,80	0,80	0,80	0,80	0,80
18866	Geen verblijfsobject	3,00	-1,34	Relatief	0 dB	0,80	0,80	0,80	0,80	0,80	0,80	0,80	0,80
18867	Geen verblijfsobject	3,00	-1,34	Relatief	0 dB	0,80	0,80	0,80	0,80	0,80	0,80	0,80	0,80
18868	Geen verblijfsobject	3,00	-1,34	Relatief	0 dB	0,80	0,80	0,80	0,80	0,80	0,80	0,80	0,80
18869	Geen verblijfsobject	3,00	-1,37	Relatief	0 dB	0,80	0,80	0,80	0,80	0,80	0,80	0,80	0,80
18870	Geen verblijfsobject	3,00	-1,38	Relatief	0 dB	0,80	0,80	0,80	0,80	0,80	0,80	0,80	0,80
18871	Geen verblijfsobject	3,00	-1,20	Relatief	0 dB	0,80	0,80	0,80	0,80	0,80	0,80	0,80	0,80
18872	Geen verblijfsobject	3,00	-1,18	Relatief	0 dB	0,80	0,80	0,80	0,80	0,80	0,80	0,80	0,80
18873	Geen verblijfsobject	3,00	-1,23	Relatief	0 dB	0,80	0,80	0,80	0,80	0,80	0,80	0,80	0,80
18874	Geen verblijfsobject	3,00	-1,22	Relatief	0 dB	0,80	0,80	0,80	0,80	0,80	0,80	0,80	0,80
18875	Geen verblijfsobject	3,00	-1,22	Relatief	0 dB	0,80	0,80	0,80	0,80	0,80	0,80	0,80	0,80
18876	Geen verblijfsobject	3,00	0,09	Relatief	0 dB	0,80	0,80	0,80	0,80	0,80	0,80	0,80	0,80
18877	Geen verblijfsobject	3,30	-0,99	Relatief	0 dB	0,80	0,80	0,80	0,80	0,80	0,80	0,80	0,80
18878	Geen verblijfsobject	3,00	-1,09	Relatief	0 dB	0,80	0,80	0,80	0,80	0,80	0,80	0,80	0,80
18879	Geen verblijfsobject	3,00	0,20	Relatief	0 dB	0,80	0,80	0,80	0,80	0,80	0,80	0,80	0,80
18880	Geen verblijfsobject	3,00	0,21	Relatief	0 dB	0,80	0,80	0,80	0,80	0,80	0,80	0,80	0,80
18881	Geen verblijfsobject	3,00	0,28	Relatief	0 dB	0,80	0,80	0,80	0,80	0,80	0,80	0,80	0,80
18882	Geen verblijfsobject	3,00	0,31	Relatief	0 dB	0,80	0,80	0,80	0,80	0,80	0,80	0,80	0,80
18883	Geen verblijfsobject	3,00	0,36	Relatief	0 dB	0,80	0,80	0,80	0,80	0,80	0,80	0,80	0,80
18884	Geen verblijfsobject	3,00	1,27	Relatief	0 dB	0,80	0,80	0,80	0,80	0,80	0,80	0,80	0,80
18885	Geen verblijfsobject	10,10	-0,94	Relatief	0 dB	0,80	0,80	0,80	0,80	0,80	0,80	0,80	0,80
18886	Geen verblijfsobject	3,00	-0,79	Relatief	0 dB	0,80	0,80	0,80	0,80	0,80	0,80	0,80	0,80
18887	Geen verblijfsobject	3,00	1,16	Relatief	0 dB	0,80	0,80	0,80	0,80	0,80	0,80	0,80	0,80
18888	Dreef 200 Gouda	14,10	-0,20	Relatief	0 dB	0,80	0,80	0,80	0,80	0,80	0,80	0,80	0,80
18889	Geen verblijfsobject	7,40	-0,09	Relatief	0 dB	0,80	0,80	0,80	0,80	0,80	0,80	0,80	0,80
18890	Geen verblijfsobject	3,70	-1,17	Relatief	0 dB	0,80	0,80	0,80	0,80	0,80	0,80	0,80	0,80
18891	Geen verblijfsobject	3,00	0,93	Relatief	0 dB	0,80	0,80	0,80	0,80	0,80	0,80	0,80	0,80
18892	Burgemeester Jamesplein 1 Gouda	43,60	0,07	Relatief	0 dB	0,80	0,80	0,80	0,80	0,80	0,80	0,80	0,80
18893	Stadhouderslaan 1b Gouda	3,20	0,89	Relatief	0 dB	0,80	0,80	0,80	0,80	0,80	0,80	0,80	0,80
18894	Stadhouderslaan 1c Gouda	3,10	0,89	Relatief	0 dB	0,80	0,80	0,80	0,80	0,80	0,80	0,80	0,80
18895	Stadhouderslaan 1d Gouda	3,20	0,89	Relatief	0 dB	0,80	0,80	0,80	0,80	0,80	0,80	0,80	0,80
18896	Stadhouderslaan 1e Gouda	3,30	1,06	Relatief	0 dB	0,80	0,80	0,80	0,80	0,80	0,80	0,80	0,80
18897	Stadhouderslaan 1f Gouda	3,30	1,06	Relatief	0 dB	0,80	0,80	0,80	0,80	0,80	0,80	0,80	0,80
18898	Stadhouderslaan 1g Gouda	3,40	1,06	Relatief	0 dB	0,80	0,80	0,80	0,80	0,80	0,80	0,80	0,80
18899	Geen verblijfsobject	3,00	0,00	Relatief	0 dB	0,80	0,80	0,80	0,80	0,80	0,80	0,80	0,80
18900	Geen verblijfsobject	12,10	-0,36	Relatief	0 dB	0,80	0,80	0,80	0,80	0,80	0,80	0,80	0,80
18901	Geen verblijfsobject	4,10	1,02	Relatief	0 dB	0,80	0,80	0,80	0,80	0,80	0,80	0,80	0,80

Model: 2023 wegverkeer incl. Rijksweg
Groep: (hoofdgroep)
Lijst van Gebouwen, voor rekenmethode Wegverkeerslawaai - RMG-2012, wegverkeer

Naam	Omschr.	Hoogte	Maaiveld	Hdef.	Cp	Refl. 63	Refl. 125	Refl. 250	Refl. 500	Refl. 1k	Refl. 2k	Refl. 4k	Refl. 8k
18902	Geen verblijfsobject	3,00	-0,40	Relatief	0 dB	0,80	0,80	0,80	0,80	0,80	0,80	0,80	0,80
18904	18903_Burgemeester Jamesplein Gouda	41,80	0,05	Relatief	0 dB	0,80	0,80	0,80	0,80	0,80	0,80	0,80	0,80
18905	Geen verblijfsobject	5,60	-0,17	Relatief	0 dB	0,80	0,80	0,80	0,80	0,80	0,80	0,80	0,80
18906	Geen verblijfsobject	3,00	0,00	Relatief	0 dB	0,80	0,80	0,80	0,80	0,80	0,80	0,80	0,80
18907	Geen verblijfsobject	3,00	0,00	Relatief	0 dB	0,80	0,80	0,80	0,80	0,80	0,80	0,80	0,80
18908	Geen verblijfsobject	3,00	0,00	Relatief	0 dB	0,80	0,80	0,80	0,80	0,80	0,80	0,80	0,80
18909	Geen verblijfsobject	3,00	0,00	Relatief	0 dB	0,80	0,80	0,80	0,80	0,80	0,80	0,80	0,80
18910	Geen verblijfsobject	3,00	0,00	Relatief	0 dB	0,80	0,80	0,80	0,80	0,80	0,80	0,80	0,80
18911	Geen verblijfsobject	3,00	0,00	Relatief	0 dB	0,80	0,80	0,80	0,80	0,80	0,80	0,80	0,80
18912	Geen verblijfsobject	3,00	0,00	Relatief	0 dB	0,80	0,80	0,80	0,80	0,80	0,80	0,80	0,80
18913	Geen verblijfsobject	3,00	0,00	Relatief	0 dB	0,80	0,80	0,80	0,80	0,80	0,80	0,80	0,80
18914	Geen verblijfsobject	3,00	0,00	Relatief	0 dB	0,80	0,80	0,80	0,80	0,80	0,80	0,80	0,80
18915	Geen verblijfsobject	3,00	0,00	Relatief	0 dB	0,80	0,80	0,80	0,80	0,80	0,80	0,80	0,80
18916	Geen verblijfsobject	3,00	0,00	Relatief	0 dB	0,80	0,80	0,80	0,80	0,80	0,80	0,80	0,80
18917	Geen verblijfsobject	3,00	0,00	Relatief	0 dB	0,80	0,80	0,80	0,80	0,80	0,80	0,80	0,80
18918	Geen verblijfsobject	3,00	0,00	Relatief	0 dB	0,80	0,80	0,80	0,80	0,80	0,80	0,80	0,80
18919	Geen verblijfsobject	3,00	0,00	Relatief	0 dB	0,80	0,80	0,80	0,80	0,80	0,80	0,80	0,80
18920	Geen verblijfsobject	3,00	0,00	Relatief	0 dB	0,80	0,80	0,80	0,80	0,80	0,80	0,80	0,80
18921	Geen verblijfsobject	3,00	-0,82	Relatief	0 dB	0,80	0,80	0,80	0,80	0,80	0,80	0,80	0,80
18922	Geen verblijfsobject	3,00	-0,82	Relatief	0 dB	0,80	0,80	0,80	0,80	0,80	0,80	0,80	0,80
18923	Geen verblijfsobject	3,00	-0,84	Relatief	0 dB	0,80	0,80	0,80	0,80	0,80	0,80	0,80	0,80
18924	Geen verblijfsobject	3,00	-0,84	Relatief	0 dB	0,80	0,80	0,80	0,80	0,80	0,80	0,80	0,80
18925	Geen verblijfsobject	3,00	-0,86	Relatief	0 dB	0,80	0,80	0,80	0,80	0,80	0,80	0,80	0,80
18926	Geen verblijfsobject	3,00	-0,86	Relatief	0 dB	0,80	0,80	0,80	0,80	0,80	0,80	0,80	0,80
18927	Geen verblijfsobject	3,00	-0,85	Relatief	0 dB	0,80	0,80	0,80	0,80	0,80	0,80	0,80	0,80
18928	Geen verblijfsobject	3,00	-0,85	Relatief	0 dB	0,80	0,80	0,80	0,80	0,80	0,80	0,80	0,80
18930	18929_Veenzoom Gouda	9,10	0,18	Relatief	0 dB	0,80	0,80	0,80	0,80	0,80	0,80	0,80	0,80
18931	Tielweg 20 Gouda	1,70	-0,54	Relatief	0 dB	0,80	0,80	0,80	0,80	0,80	0,80	0,80	0,80
18932	Geen verblijfsobject	6,70	-0,28	Relatief	0 dB	0,80	0,80	0,80	0,80	0,80	0,80	0,80	0,80
18933	Geen verblijfsobject	3,00	-0,15	Relatief	0 dB	0,80	0,80	0,80	0,80	0,80	0,80	0,80	0,80
18934	Geen verblijfsobject	6,00	-0,16	Relatief	0 dB	0,80	0,80	0,80	0,80	0,80	0,80	0,80	0,80
18936	18935_Ronsseweg Gouda	36,40	-0,07	Relatief	0 dB	0,80	0,80	0,80	0,80	0,80	0,80	0,80	0,80
18937	Groen van Prinsterersingel 48b Gouda	9,40	0,03	Relatief	0 dB	0,80	0,80	0,80	0,80	0,80	0,80	0,80	0,80
18938	Geen verblijfsobject	9,80	-0,13	Relatief	0 dB	0,80	0,80	0,80	0,80	0,80	0,80	0,80	0,80
18939	Geen verblijfsobject	3,00	0,04	Relatief	0 dB	0,80	0,80	0,80	0,80	0,80	0,80	0,80	0,80
18940	Geen verblijfsobject	3,00	0,47	Relatief	0 dB	0,80	0,80	0,80	0,80	0,80	0,80	0,80	0,80
18941	Ferdinand Huyckstraat 11 Gouda	10,20	-0,41	Relatief	0 dB	0,80	0,80	0,80	0,80	0,80	0,80	0,80	0,80
18942	Ferdinand Huyckstraat 9 Gouda	10,10	-0,40	Relatief	0 dB	0,80	0,80	0,80	0,80	0,80	0,80	0,80	0,80
18943	Ferdinand Huyckstraat 7 Gouda	10,10	-0,27	Relatief	0 dB	0,80	0,80	0,80	0,80	0,80	0,80	0,80	0,80
18944	Ferdinand Huyckstraat 5 Gouda	10,20	-0,27	Relatief	0 dB	0,80	0,80	0,80	0,80	0,80	0,80	0,80	0,80
18945	Ferdinand Huyckstraat 3 Gouda	10,20	-0,21	Relatief	0 dB	0,80	0,80	0,80	0,80	0,80	0,80	0,80	0,80
18946	Ferdinand Huyckstraat 1 Gouda	10,10	-0,14	Relatief	0 dB	0,80	0,80	0,80	0,80	0,80	0,80	0,80	0,80
18947	Noorderstraat 2 Gouda	10,20	-0,10	Relatief	0 dB	0,80	0,80	0,80	0,80	0,80	0,80	0,80	0,80
18948	Noorderstraat 4 Gouda	10,20	-0,10	Relatief	0 dB	0,80	0,80	0,80	0,80	0,80	0,80	0,80	0,80
18949	Noorderstraat 6 Gouda	10,20	-0,11	Relatief	0 dB	0,80	0,80	0,80	0,80	0,80	0,80	0,80	0,80
18950	Noorderstraat 8 Gouda	10,30	-0,11	Relatief	0 dB	0,80	0,80	0,80	0,80	0,80	0,80	0,80	0,80
18951	Noorderstraat 10 Gouda	10,20	-0,12	Relatief	0 dB	0,80	0,80	0,80	0,80	0,80	0,80	0,80	0,80
18952	Noorderstraat 12 Gouda	10,20	-0,12	Relatief	0 dB	0,80	0,80	0,80	0,80	0,80	0,80	0,80	0,80
18953	Noorderstraat 14 Gouda	10,40	-0,13	Relatief	0 dB	0,80	0,80	0,80	0,80	0,80	0,80	0,80	0,80
18954	Noorderstraat 16 Gouda	10,20	-0,13	Relatief	0 dB	0,80	0,80	0,80	0,80	0,80	0,80	0,80	0,80
18955	Noorderstraat 18 Gouda	10,20	-0,15	Relatief	0 dB	0,80	0,80	0,80	0,80	0,80	0,80	0,80	0,80
18956	Noorderstraat 20 Gouda	10,30	-0,16	Relatief	0 dB	0,80	0,80	0,80	0,80	0,80	0,80	0,80	0,80
18957	Noorderstraat 22 Gouda	10,20	-0,20	Relatief	0 dB	0,80	0,80	0,80	0,80	0,80	0,80	0,80	0,80
18958	Noorderstraat 24 Gouda	10,30	-0,27	Relatief	0 dB	0,80	0,80	0,80	0,80	0,80	0,80	0,80	0,80
18959	Noorderstraat 26 Gouda	10,30	-0,34	Relatief	0 dB	0,80	0,80	0,80	0,80	0,80	0,80	0,80	0,80
18960	Noorderstraat 11 Gouda	9,70	-0,15	Relatief	0 dB	0,80	0,80	0,80	0,80	0,80	0,80	0,80	0,80
18961	Noorderstraat 13 Gouda	9,70	-0,16	Relatief	0 dB	0,80	0,80	0,80	0,80	0,80	0,80	0,80	0,80
18962	Noorderstraat 15 Gouda	9,60	-0,17	Relatief	0 dB	0,80	0,80	0,80	0,80	0,80	0,80	0,80	0,80
18963	Noorderstraat 17 Gouda	9,70	-0,19	Relatief	0 dB	0,80	0,80	0,80	0,80	0,80	0,80	0,80	0,80
18964	Noorderstraat 19 Gouda	9,70	-0,23	Relatief	0 dB	0,80	0,80	0,80	0,80	0,80	0,80	0,80	0,80
18965	Noorderstraat 21 Gouda	9,70	-0,29	Relatief	0 dB	0,80	0,80	0,80	0,80	0,80	0,80	0,80	0,80
18966	Noorderstraat 23 Gouda	9,70	-0,36	Relatief	0 dB	0,80	0,80	0,80	0,80	0,80	0,80	0,80	0,80
18967	Noorderstraat 25 Gouda	9,70	-0,42	Relatief	0 dB	0,80	0,80	0,80	0,80	0,80	0,80	0,80	0,80
18968	Noorderstraat 27 Gouda	9,70	-0,46	Relatief	0 dB	0,80	0,80	0,80	0,80	0,80	0,80	0,80	0,80
18969	Noorderstraat 29 Gouda	9,60	-0,47	Relatief	0 dB	0,80	0,80	0,80	0,80	0,80	0,80	0,80	0,80
18970	Parkstraat 2 Gouda	10,20	-0,46	Relatief	0 dB	0,80	0,80	0,80	0,80	0,80	0,80	0,80	0,80
18971	Parkstraat 4 Gouda	10,00	-0,46	Relatief	0 dB	0,80	0,80	0,80	0,80	0,80	0,80	0,80	0,80
18972	Parkstraat 6 Gouda	10,00	-0,46	Relatief	0 dB	0,80	0,80	0,80	0,80	0,80	0,80	0,80	0,80
18973	Parkstraat 8 Gouda	10,10	-0,46	Relatief	0 dB	0,80	0,80	0,80	0,80	0,80	0,80	0,80	0,80
18974	Parkstraat 10 Gouda	10,10	-0,46	Relatief	0 dB	0,80	0,80	0,80	0,80	0,80	0,80	0,80	0,80
18975	Parkstraat 12 Gouda	10,20	-0,46	Relatief	0 dB	0,80	0,80	0,80	0,80	0,80	0,80	0,80	0,80
18976	Parkstraat 14 Gouda	10,20	-0,46	Relatief	0 dB	0,80	0,80	0,80	0,80	0,80	0,80	0,80	0,80
18977	Parkstraat 25 Gouda	9,80	-0,44	Relatief	0 dB	0,80	0,80	0,80	0,80	0,80	0,80	0,80	0,80
18978	Parkstraat 23 Gouda	9,70	-0,45	Relatief	0 dB	0,80	0,80	0,80	0,80	0,80	0,80	0,80	0,80
18979	Parkstraat 21 Gouda	9,70	-0,46	Relatief	0 dB	0,80	0,80	0,80	0,80	0,80	0,80	0,80	0,80
18980	Parkstraat 19 Gouda	9,80	-0,47	Relatief	0 dB	0,80	0,80	0,80	0,80	0,80	0,80	0,80	0,80
18981	Parkstraat 17 Gouda	9,70	-0,48	Relatief	0 dB	0,80	0,80	0,80	0,80	0,80	0,80	0,80	0,80
18982	Parkstraat 15 Gouda	9,80	-0,49	Relatief	0 dB	0,80	0,80	0,80	0,80	0,80	0,80	0,80	0,80
18983	Parkstraat 13 Gouda	9,80	-0,50	Relatief	0 dB	0,80	0,80	0,80	0,80	0,80	0,80	0,80	0,80
18984	Parkstraat 11 Gouda	9,70	-0,50	Relatief	0 dB	0,80	0,80	0,80	0,80	0,80	0,80	0,80	0,80
18985	Parkstraat 9 Gouda	9,70	-0,51	Relatief	0 dB	0,80	0,80	0,80	0,80	0,80	0,80	0,80	0,80
18986	Parkstraat 7 Gouda	9,70	-0,52	Relatief	0 dB	0,80	0,80	0,80	0,80	0,80	0,80	0,80	0,80
18987	Parkstraat 5 Gouda	9,60	-0,53	Relatief	0 dB	0,80	0,80	0,80	0,80	0,80	0,80	0,80	0,80
18988	Parkstraat 3 Gouda	9,60	-0,53	Relatief	0 dB	0,80	0,80	0,80	0,80	0,80	0,80	0,80	0,80
18989	Parkstraat 1 Gouda	9,60	-0,53	Relatief	0 dB	0,80	0,80	0,80	0,80	0,80	0,80	0,80	0,80
18990	Kanaalstraat 16 Gouda	9,80	-0,50	Relatief	0 dB	0,80	0,80	0,80	0,80	0,80	0,80	0,80	0,80
18991	Kanaalstraat 17 Gouda	9,70	-0,52	Relatief	0 dB	0,80	0,80	0,80	0,80	0,80	0,80	0,80	0,80
18992	Kanaalstraat 18 Gouda	9,70	-0,53	Relatief	0 dB	0,80	0,80	0,80	0,80	0,80	0,80	0,80	0,80
18993	Kanaalstraat 19 Gouda	9,70	-0,54	Relatief	0 dB	0,80	0,80	0,80	0,80	0,80	0,80	0,80	0,80
18994	Kanaalstraat 20 Gouda	9,70	-0,55	Relatief	0 dB	0,80	0,80	0,80	0,80	0,80	0,80	0,80	0,80
18995	Kanaalstraat 21 Gouda	9,70	-0,56	Relatief	0 dB	0,80	0,80	0,80	0,80	0,80	0,80	0,80	0,80
18996	Kanaalstraat 22 Gouda	9,60	-0,56	Relatief	0 dB	0,80	0,80	0,80	0,80	0,80	0,80	0,80	0,80
18997	Kanaalstraat 23 Gouda	9,60	-0,56	Relatief	0 dB	0,80	0,80	0,80	0,80	0,80	0,80	0,80	0,80
18998	Kanaalstraat 24 Gouda	9,90	-0,55	Relatief	0 dB	0,80	0,80	0,80	0,80	0,80	0,80	0,80	0,80
18999	Kanaalstraat 14 Gouda	9,80	-0,40	Relatief	0 dB	0,80	0,80	0,80	0,80	0,80	0,80	0,80	0,80
19000	Kanaalstraat 13 Gouda	9,70	-0,33	Relatief	0 dB	0,80	0,80	0,80	0,80	0,80	0,80	0,80	0,80
19001	Kanaalstraat 12 Gouda	9,60	-0,27	Relatief	0 dB	0,80	0,80	0,80	0,80	0,80	0,80	0,80	0,80
19002	Kanaalstraat 11 Gouda	9,60	-0,22	Relatief	0 dB	0,80	0,80	0,80	0,80	0,80	0,80	0,80	0,80
19003	Kanaalstraat 10 Gouda	9,60	-0,20	Relatief	0 dB	0,80	0,80	0,80	0,80	0,80	0,80	0,80	0,80
19004	Kanaalstraat 9 Gouda	9,70	-0,19	Relatief	0 dB	0,80	0,80	0,80	0,80	0,80	0,80	0,80	0,80

Model: 2023 wegverkeer incl. Rijksweg
Groep: (hoofdgroep)
Lijst van Gebouwen, voor rekenmethode Wegverkeerslawaai - RMG-2012, wegverkeer

Naam	Omschr.	Hoogte	Maaiveld	Hdef.	Cp	Refl. 63	Refl. 125	Refl. 250	Refl. 500	Refl. 1k	Refl. 2k	Refl. 4k	Refl. 8k
19005	Kanaalstraat 8 Gouda	9,60	-0,18	Relatief	0 dB	0,80	0,80	0,80	0,80	0,80	0,80	0,80	0,80
19006	Kanaalstraat 7 Gouda	10,90	-0,17	Relatief	0 dB	0,80	0,80	0,80	0,80	0,80	0,80	0,80	0,80
19007	Kanaalstraat 6 Gouda	9,60	-0,17	Relatief	0 dB	0,80	0,80	0,80	0,80	0,80	0,80	0,80	0,80
19008	Geen verblijfsobject	7,50	0,27	Relatief	0 dB	0,80	0,80	0,80	0,80	0,80	0,80	0,80	0,80
19009	Rietzoom 66 Gouda	9,70	0,11	Relatief	0 dB	0,80	0,80	0,80	0,80	0,80	0,80	0,80	0,80
19010	Geen verblijfsobject	3,00	0,88	Relatief	0 dB	0,80	0,80	0,80	0,80	0,80	0,80	0,80	0,80
19011	Geen verblijfsobject	3,90	1,02	Relatief	0 dB	0,80	0,80	0,80	0,80	0,80	0,80	0,80	0,80
19012	Geen verblijfsobject	3,20	-0,24	Relatief	0 dB	0,80	0,80	0,80	0,80	0,80	0,80	0,80	0,80
19013	Geen verblijfsobject	5,90	-0,88	Relatief	0 dB	0,80	0,80	0,80	0,80	0,80	0,80	0,80	0,80
19014	Geen verblijfsobject	2,70	-0,87	Relatief	0 dB	0,80	0,80	0,80	0,80	0,80	0,80	0,80	0,80
19015	Geen verblijfsobject	5,20	-0,33	Relatief	0 dB	0,80	0,80	0,80	0,80	0,80	0,80	0,80	0,80
19017	19016_Burgemeester Jamessingel Gouda	39,50	-0,09	Relatief	0 dB	0,80	0,80	0,80	0,80	0,80	0,80	0,80	0,80
19018	Geen verblijfsobject	3,00	0,41	Relatief	0 dB	0,80	0,80	0,80	0,80	0,80	0,80	0,80	0,80
19020	19019_Joubertstraat Gouda	15,50	0,44	Relatief	0 dB	0,80	0,80	0,80	0,80	0,80	0,80	0,80	0,80
19021	Geen verblijfsobject	3,00	-0,05	Relatief	0 dB	0,80	0,80	0,80	0,80	0,80	0,80	0,80	0,80
19023	19022_Tobbepad Gouda	16,00	-0,58	Relatief	0 dB	0,80	0,80	0,80	0,80	0,80	0,80	0,80	0,80
19024	Geen verblijfsobject	4,90	1,71	Relatief	0 dB	0,80	0,80	0,80	0,80	0,80	0,80	0,80	0,80
19025	Geen verblijfsobject	7,60	-0,79	Relatief	0 dB	0,80	0,80	0,80	0,80	0,80	0,80	0,80	0,80
19026	Geen verblijfsobject	11,40	0,11	Relatief	0 dB	0,80	0,80	0,80	0,80	0,80	0,80	0,80	0,80
19027	Geen verblijfsobject	3,00	0,14	Relatief	0 dB	0,80	0,80	0,80	0,80	0,80	0,80	0,80	0,80
19028	Geen verblijfsobject	3,00	0,15	Relatief	0 dB	0,80	0,80	0,80	0,80	0,80	0,80	0,80	0,80
19029	Geen verblijfsobject	3,00	0,15	Relatief	0 dB	0,80	0,80	0,80	0,80	0,80	0,80	0,80	0,80
19030	Geen verblijfsobject	15,20	-0,71	Relatief	0 dB	0,80	0,80	0,80	0,80	0,80	0,80	0,80	0,80
19031	Geen verblijfsobject	4,20	-0,29	Relatief	0 dB	0,80	0,80	0,80	0,80	0,80	0,80	0,80	0,80
19032	Geen verblijfsobject	3,00	-0,67	Relatief	0 dB	0,80	0,80	0,80	0,80	0,80	0,80	0,80	0,80
19033	Geen verblijfsobject	2,90	-0,64	Relatief	0 dB	0,80	0,80	0,80	0,80	0,80	0,80	0,80	0,80
19034	Geen verblijfsobject	3,00	-0,67	Relatief	0 dB	0,80	0,80	0,80	0,80	0,80	0,80	0,80	0,80
19035	Geen verblijfsobject	3,00	-0,69	Relatief	0 dB	0,80	0,80	0,80	0,80	0,80	0,80	0,80	0,80
19036	Geen verblijfsobject	9,70	-0,88	Relatief	0 dB	0,80	0,80	0,80	0,80	0,80	0,80	0,80	0,80
19037	Geen verblijfsobject	3,50	-1,00	Relatief	0 dB	0,80	0,80	0,80	0,80	0,80	0,80	0,80	0,80
19038	Geen verblijfsobject	3,00	-0,81	Relatief	0 dB	0,80	0,80	0,80	0,80	0,80	0,80	0,80	0,80
19039	Geen verblijfsobject	3,00	-0,83	Relatief	0 dB	0,80	0,80	0,80	0,80	0,80	0,80	0,80	0,80
19040	Geen verblijfsobject	3,00	-1,68	Relatief	0 dB	0,80	0,80	0,80	0,80	0,80	0,80	0,80	0,80
19041	Geen verblijfsobject	5,00	-0,12	Relatief	0 dB	0,80	0,80	0,80	0,80	0,80	0,80	0,80	0,80
19042	Geen verblijfsobject	6,40	-0,10	Relatief	0 dB	0,80	0,80	0,80	0,80	0,80	0,80	0,80	0,80
19043	Geen verblijfsobject	3,00	-0,12	Relatief	0 dB	0,80	0,80	0,80	0,80	0,80	0,80	0,80	0,80
19044	Geen verblijfsobject	2,80	-0,07	Relatief	0 dB	0,80	0,80	0,80	0,80	0,80	0,80	0,80	0,80
19045	Geen verblijfsobject	3,00	0,02	Relatief	0 dB	0,80	0,80	0,80	0,80	0,80	0,80	0,80	0,80
19046	Geen verblijfsobject	3,00	-0,27	Relatief	0 dB	0,80	0,80	0,80	0,80	0,80	0,80	0,80	0,80
19047	Geen verblijfsobject	5,30	-1,00	Relatief	0 dB	0,80	0,80	0,80	0,80	0,80	0,80	0,80	0,80
19048	Geen verblijfsobject	3,00	-1,16	Relatief	0 dB	0,80	0,80	0,80	0,80	0,80	0,80	0,80	0,80
19049	Geen verblijfsobject	3,00	-1,11	Relatief	0 dB	0,80	0,80	0,80	0,80	0,80	0,80	0,80	0,80
19050	Geen verblijfsobject	3,00	-1,07	Relatief	0 dB	0,80	0,80	0,80	0,80	0,80	0,80	0,80	0,80
19051	Geen verblijfsobject	3,00	-1,05	Relatief	0 dB	0,80	0,80	0,80	0,80	0,80	0,80	0,80	0,80
19052	Geen verblijfsobject	3,00	-1,00	Relatief	0 dB	0,80	0,80	0,80	0,80	0,80	0,80	0,80	0,80
19053	Geen verblijfsobject	3,00	-0,98	Relatief	0 dB	0,80	0,80	0,80	0,80	0,80	0,80	0,80	0,80
19054	Geen verblijfsobject	3,00	-0,98	Relatief	0 dB	0,80	0,80	0,80	0,80	0,80	0,80	0,80	0,80
19055	Geen verblijfsobject	3,00	-1,89	Relatief	0 dB	0,80	0,80	0,80	0,80	0,80	0,80	0,80	0,80
19056	Geen verblijfsobject	3,00	-1,76	Relatief	0 dB	0,80	0,80	0,80	0,80	0,80	0,80	0,80	0,80
19057	Geen verblijfsobject	3,00	-1,35	Relatief	0 dB	0,80	0,80	0,80	0,80	0,80	0,80	0,80	0,80
19058	Geen verblijfsobject	3,00	-1,51	Relatief	0 dB	0,80	0,80	0,80	0,80	0,80	0,80	0,80	0,80
19059	Geen verblijfsobject	3,00	-1,49	Relatief	0 dB	0,80	0,80	0,80	0,80	0,80	0,80	0,80	0,80
19060	Geen verblijfsobject	3,00	-1,76	Relatief	0 dB	0,80	0,80	0,80	0,80	0,80	0,80	0,80	0,80
19061	Geen verblijfsobject	3,00	-1,79	Relatief	0 dB	0,80	0,80	0,80	0,80	0,80	0,80	0,80	0,80
19062	Geen verblijfsobject	3,00	-1,72	Relatief	0 dB	0,80	0,80	0,80	0,80	0,80	0,80	0,80	0,80
19063	Geen verblijfsobject	3,00	-1,64	Relatief	0 dB	0,80	0,80	0,80	0,80	0,80	0,80	0,80	0,80
19064	Geen verblijfsobject	3,00	-0,34	Relatief	0 dB	0,80	0,80	0,80	0,80	0,80	0,80	0,80	0,80
19065	Geen verblijfsobject	3,00	-0,11	Relatief	0 dB	0,80	0,80	0,80	0,80	0,80	0,80	0,80	0,80
19066	Geen verblijfsobject	6,90	-0,05	Relatief	0 dB	0,80	0,80	0,80	0,80	0,80	0,80	0,80	0,80
19067	Geen verblijfsobject	3,00	-0,05	Relatief	0 dB	0,80	0,80	0,80	0,80	0,80	0,80	0,80	0,80
19068	Geen verblijfsobject	3,00	-0,10	Relatief	0 dB	0,80	0,80	0,80	0,80	0,80	0,80	0,80	0,80
19069	Geen verblijfsobject	3,00	-0,11	Relatief	0 dB	0,80	0,80	0,80	0,80	0,80	0,80	0,80	0,80
19070	Geen verblijfsobject	3,00	-0,13	Relatief	0 dB	0,80	0,80	0,80	0,80	0,80	0,80	0,80	0,80
19071	Geen verblijfsobject	3,00	-0,35	Relatief	0 dB	0,80	0,80	0,80	0,80	0,80	0,80	0,80	0,80
19072	Geen verblijfsobject	3,00	-0,34	Relatief	0 dB	0,80	0,80	0,80	0,80	0,80	0,80	0,80	0,80
19073	Geen verblijfsobject	3,00	0,13	Relatief	0 dB	0,80	0,80	0,80	0,80	0,80	0,80	0,80	0,80
19074	Bodegraafsestraatweg 52 Gouda	10,10	0,61	Relatief	0 dB	0,80	0,80	0,80	0,80	0,80	0,80	0,80	0,80
19075	Geen verblijfsobject	3,00	0,79	Relatief	0 dB	0,80	0,80	0,80	0,80	0,80	0,80	0,80	0,80
19076	Geen verblijfsobject	3,00	1,38	Relatief	0 dB	0,80	0,80	0,80	0,80	0,80	0,80	0,80	0,80
19077	Geen verblijfsobject	3,00	1,41	Relatief	0 dB	0,80	0,80	0,80	0,80	0,80	0,80	0,80	0,80
19078	Geen verblijfsobject	3,00	1,41	Relatief	0 dB	0,80	0,80	0,80	0,80	0,80	0,80	0,80	0,80
19079	Geen verblijfsobject	3,00	1,40	Relatief	0 dB	0,80	0,80	0,80	0,80	0,80	0,80	0,80	0,80
19080	Geen verblijfsobject	3,00	1,40	Relatief	0 dB	0,80	0,80	0,80	0,80	0,80	0,80	0,80	0,80
19081	Geen verblijfsobject	3,00	1,45	Relatief	0 dB	0,80	0,80	0,80	0,80	0,80	0,80	0,80	0,80
19082	Geen verblijfsobject	3,00	1,44	Relatief	0 dB	0,80	0,80	0,80	0,80	0,80	0,80	0,80	0,80
19083	Geen verblijfsobject	3,00	1,43	Relatief	0 dB	0,80	0,80	0,80	0,80	0,80	0,80	0,80	0,80
19084	Geen verblijfsobject	3,00	1,45	Relatief	0 dB	0,80	0,80	0,80	0,80	0,80	0,80	0,80	0,80
19085	Geen verblijfsobject	3,00	1,47	Relatief	0 dB	0,80	0,80	0,80	0,80	0,80	0,80	0,80	0,80
19086	Geen verblijfsobject	3,00	1,47	Relatief	0 dB	0,80	0,80	0,80	0,80	0,80	0,80	0,80	0,80
19087	Geen verblijfsobject	3,00	1,50	Relatief	0 dB	0,80	0,80	0,80	0,80	0,80	0,80	0,80	0,80
19088	Geen verblijfsobject	3,00	1,49	Relatief	0 dB	0,80	0,80	0,80	0,80	0,80	0,80	0,80	0,80
19089	Geen verblijfsobject	3,00	1,50	Relatief	0 dB	0,80	0,80	0,80	0,80	0,80	0,80	0,80	0,80
19090	Geen verblijfsobject	3,00	1,50	Relatief	0 dB	0,80	0,80	0,80	0,80	0,80	0,80	0,80	0,80
19091	Geen verblijfsobject	3,00	1,50	Relatief	0 dB	0,80	0,80	0,80	0,80	0,80	0,80	0,80	0,80
19092	Geen verblijfsobject	3,00	1,51	Relatief	0 dB	0,80	0,80	0,80	0,80	0,80	0,80	0,80	0,80
19093	Geen verblijfsobject	3,00	1,50	Relatief	0 dB	0,80	0,80	0,80	0,80	0,80	0,80	0,80	0,80
19094	Geen verblijfsobject	3,00	1,54	Relatief	0 dB	0,80	0,80	0,80	0,80	0,80	0,80	0,80	0,80
19095	Geen verblijfsobject	3,00	1,53	Relatief	0 dB	0,80	0,80	0,80	0,80	0,80	0,80	0,80	0,80
19096	Geen verblijfsobject	3,00	1,49	Relatief	0 dB	0,80	0,80	0,80	0,80	0,80	0,80	0,80	0,80
19097	Geen verblijfsobject	3,00	1,50	Relatief	0 dB	0,80	0,80	0,80	0,80	0,80	0,80	0,80	0,80
19098	Geen verblijfsobject	3,00	1,88	Relatief	0 dB	0,80	0,80	0,80	0,80	0,80	0,80	0,80	0,80
19099	Geen verblijfsobject	3,00	1,85	Relatief	0 dB	0,80	0,80	0,80	0,80	0,80	0,80	0,80	0,80
19100	Geen verblijfsobject	3,00	1,85	Relatief	0 dB	0,80	0,80	0,80	0,80	0,80	0,80	0,80	0,80
19101	Geen verblijfsobject	3,00	1,74	Relatief	0 dB	0,80	0,80	0,80	0,80	0,80	0,80	0,80	0,80
19102	Geen verblijfsobject	3,00	1,73	Relatief	0 dB	0,80	0,80	0,80	0,80	0,80	0,80	0,80	0,80
19103	Geen verblijfsobject	3,00	1,72	Relatief	0 dB	0,80	0,80	0,80	0,80	0,80	0,80	0,80	0,80
19104	Geen verblijfsobject	3,00	1,71	Relatief	0 dB	0,80	0,80	0,80	0,80	0,80	0,80	0,80	0,80
19105	Geen verblijfsobject	3,00	1,70	Relatief	0 dB	0,80	0,80	0,80	0,80	0,80	0,80	0,80	0,80
19106	Geen verblijfsobject	3,00	1,68	Relatief	0 dB	0,80	0,80	0,80	0,80	0,80	0,80	0,80	0,80
19107	Geen verblijfsobject	3,00	1,68	Relatief	0 dB	0,80	0,80	0,80	0,80	0,80	0,80	0,80	0,80

Model: 2023 wegverkeer incl. Rijksweg
Groep: (hoofdgroep)
Lijst van Gebouwen, voor rekenmethode Wegverkeerslawaai - RMG-2012, wegverkeer

Naam	Omschr.	Hoogte	Maaiveld	Hdef.	Cp	Refl. 63	Refl. 125	Refl. 250	Refl. 500	Refl. 1k	Refl. 2k	Refl. 4k	Refl. 8k
19108	Geen verblijfsobject	3,00	1,67	Relatief	0 dB	0,80	0,80	0,80	0,80	0,80	0,80	0,80	0,80
19109	Geen verblijfsobject	3,00	1,66	Relatief	0 dB	0,80	0,80	0,80	0,80	0,80	0,80	0,80	0,80
19110	Geen verblijfsobject	3,00	1,66	Relatief	0 dB	0,80	0,80	0,80	0,80	0,80	0,80	0,80	0,80
19111	Geen verblijfsobject	3,00	1,65	Relatief	0 dB	0,80	0,80	0,80	0,80	0,80	0,80	0,80	0,80
19112	Geen verblijfsobject	3,00	1,64	Relatief	0 dB	0,80	0,80	0,80	0,80	0,80	0,80	0,80	0,80
19113	Geen verblijfsobject	3,00	1,60	Relatief	0 dB	0,80	0,80	0,80	0,80	0,80	0,80	0,80	0,80
19114	Geen verblijfsobject	3,00	1,62	Relatief	0 dB	0,80	0,80	0,80	0,80	0,80	0,80	0,80	0,80
19115	Geen verblijfsobject	3,00	1,61	Relatief	0 dB	0,80	0,80	0,80	0,80	0,80	0,80	0,80	0,80
19116	Geen verblijfsobject	3,00	1,60	Relatief	0 dB	0,80	0,80	0,80	0,80	0,80	0,80	0,80	0,80
19117	Geen verblijfsobject	3,00	1,59	Relatief	0 dB	0,80	0,80	0,80	0,80	0,80	0,80	0,80	0,80
19118	Geen verblijfsobject	3,00	1,59	Relatief	0 dB	0,80	0,80	0,80	0,80	0,80	0,80	0,80	0,80
19119	Geen verblijfsobject	3,00	1,58	Relatief	0 dB	0,80	0,80	0,80	0,80	0,80	0,80	0,80	0,80
19120	Geen verblijfsobject	3,00	1,57	Relatief	0 dB	0,80	0,80	0,80	0,80	0,80	0,80	0,80	0,80
19121	Geen verblijfsobject	3,00	1,56	Relatief	0 dB	0,80	0,80	0,80	0,80	0,80	0,80	0,80	0,80
19122	Geen verblijfsobject	3,00	1,55	Relatief	0 dB	0,80	0,80	0,80	0,80	0,80	0,80	0,80	0,80
19123	Geen verblijfsobject	3,00	1,52	Relatief	0 dB	0,80	0,80	0,80	0,80	0,80	0,80	0,80	0,80
19124	Geen verblijfsobject	3,00	1,51	Relatief	0 dB	0,80	0,80	0,80	0,80	0,80	0,80	0,80	0,80
19125	Geen verblijfsobject	3,00	1,51	Relatief	0 dB	0,80	0,80	0,80	0,80	0,80	0,80	0,80	0,80
19126	Geen verblijfsobject	3,00	1,50	Relatief	0 dB	0,80	0,80	0,80	0,80	0,80	0,80	0,80	0,80
19127	Geen verblijfsobject	3,00	1,49	Relatief	0 dB	0,80	0,80	0,80	0,80	0,80	0,80	0,80	0,80
19128	Geen verblijfsobject	3,00	1,48	Relatief	0 dB	0,80	0,80	0,80	0,80	0,80	0,80	0,80	0,80
19129	Geen verblijfsobject	3,00	1,47	Relatief	0 dB	0,80	0,80	0,80	0,80	0,80	0,80	0,80	0,80
19130	Geen verblijfsobject	3,00	1,46	Relatief	0 dB	0,80	0,80	0,80	0,80	0,80	0,80	0,80	0,80
19131	Geen verblijfsobject	3,00	1,45	Relatief	0 dB	0,80	0,80	0,80	0,80	0,80	0,80	0,80	0,80
19132	Geen verblijfsobject	3,00	1,44	Relatief	0 dB	0,80	0,80	0,80	0,80	0,80	0,80	0,80	0,80
19133	Geen verblijfsobject	3,00	1,43	Relatief	0 dB	0,80	0,80	0,80	0,80	0,80	0,80	0,80	0,80
19134	Geen verblijfsobject	3,00	1,42	Relatief	0 dB	0,80	0,80	0,80	0,80	0,80	0,80	0,80	0,80
19135	Geen verblijfsobject	3,00	1,41	Relatief	0 dB	0,80	0,80	0,80	0,80	0,80	0,80	0,80	0,80
19136	Geen verblijfsobject	3,00	1,40	Relatief	0 dB	0,80	0,80	0,80	0,80	0,80	0,80	0,80	0,80
19137	Geen verblijfsobject	3,00	1,38	Relatief	0 dB	0,80	0,80	0,80	0,80	0,80	0,80	0,80	0,80
19138	Geen verblijfsobject	3,00	1,37	Relatief	0 dB	0,80	0,80	0,80	0,80	0,80	0,80	0,80	0,80
19139	Geen verblijfsobject	3,00	1,28	Relatief	0 dB	0,80	0,80	0,80	0,80	0,80	0,80	0,80	0,80
19140	Geen verblijfsobject	4,60	0,08	Relatief	0 dB	0,80	0,80	0,80	0,80	0,80	0,80	0,80	0,80
19141	Geen verblijfsobject	3,00	-0,35	Relatief	0 dB	0,80	0,80	0,80	0,80	0,80	0,80	0,80	0,80
19142	Geen verblijfsobject	3,00	0,30	Relatief	0 dB	0,80	0,80	0,80	0,80	0,80	0,80	0,80	0,80
19143	Geen verblijfsobject	3,00	0,32	Relatief	0 dB	0,80	0,80	0,80	0,80	0,80	0,80	0,80	0,80
19144	Geen verblijfsobject	3,00	0,37	Relatief	0 dB	0,80	0,80	0,80	0,80	0,80	0,80	0,80	0,80
19145	Geen verblijfsobject	9,40	0,82	Relatief	0 dB	0,80	0,80	0,80	0,80	0,80	0,80	0,80	0,80
19146	Geen verblijfsobject	3,00	0,27	Relatief	0 dB	0,80	0,80	0,80	0,80	0,80	0,80	0,80	0,80
19147	Geen verblijfsobject	3,00	0,25	Relatief	0 dB	0,80	0,80	0,80	0,80	0,80	0,80	0,80	0,80
19148	Geen verblijfsobject	3,00	0,20	Relatief	0 dB	0,80	0,80	0,80	0,80	0,80	0,80	0,80	0,80
19149	Geen verblijfsobject	3,00	0,51	Relatief	0 dB	0,80	0,80	0,80	0,80	0,80	0,80	0,80	0,80
19150	Geen verblijfsobject	3,00	0,56	Relatief	0 dB	0,80	0,80	0,80	0,80	0,80	0,80	0,80	0,80
19151	Geen verblijfsobject	3,00	0,92	Relatief	0 dB	0,80	0,80	0,80	0,80	0,80	0,80	0,80	0,80
19152	Geen verblijfsobject	3,00	0,90	Relatief	0 dB	0,80	0,80	0,80	0,80	0,80	0,80	0,80	0,80
19153	Geen verblijfsobject	3,00	0,98	Relatief	0 dB	0,80	0,80	0,80	0,80	0,80	0,80	0,80	0,80
19154	Geen verblijfsobject	3,00	0,42	Relatief	0 dB	0,80	0,80	0,80	0,80	0,80	0,80	0,80	0,80
19155	Geen verblijfsobject	4,50	1,25	Relatief	0 dB	0,80	0,80	0,80	0,80	0,80	0,80	0,80	0,80
19156	Geen verblijfsobject	3,00	1,44	Relatief	0 dB	0,80	0,80	0,80	0,80	0,80	0,80	0,80	0,80
19157	Geen verblijfsobject	3,10	1,36	Relatief	0 dB	0,80	0,80	0,80	0,80	0,80	0,80	0,80	0,80
19158	Geen verblijfsobject	3,00	1,82	Relatief	0 dB	0,80	0,80	0,80	0,80	0,80	0,80	0,80	0,80
19159	Geen verblijfsobject	3,00	0,26	Relatief	0 dB	0,80	0,80	0,80	0,80	0,80	0,80	0,80	0,80
19160	Geen verblijfsobject	5,70	0,32	Relatief	0 dB	0,80	0,80	0,80	0,80	0,80	0,80	0,80	0,80
19161	Geen verblijfsobject	3,00	0,44	Relatief	0 dB	0,80	0,80	0,80	0,80	0,80	0,80	0,80	0,80
19162	Geen verblijfsobject	3,00	0,47	Relatief	0 dB	0,80	0,80	0,80	0,80	0,80	0,80	0,80	0,80
19163	Geen verblijfsobject	3,00	0,39	Relatief	0 dB	0,80	0,80	0,80	0,80	0,80	0,80	0,80	0,80
19164	Geen verblijfsobject	3,00	0,33	Relatief	0 dB	0,80	0,80	0,80	0,80	0,80	0,80	0,80	0,80
19165	Geen verblijfsobject	3,00	0,44	Relatief	0 dB	0,80	0,80	0,80	0,80	0,80	0,80	0,80	0,80
19166	Geen verblijfsobject	3,00	-0,12	Relatief	0 dB	0,80	0,80	0,80	0,80	0,80	0,80	0,80	0,80
19167	Geen verblijfsobject	3,00	-0,12	Relatief	0 dB	0,80	0,80	0,80	0,80	0,80	0,80	0,80	0,80
19168	Geen verblijfsobject	3,00	-0,14	Relatief	0 dB	0,80	0,80	0,80	0,80	0,80	0,80	0,80	0,80
19169	Geen verblijfsobject	3,00	-0,15	Relatief	0 dB	0,80	0,80	0,80	0,80	0,80	0,80	0,80	0,80
19170	Geen verblijfsobject	3,00	-0,20	Relatief	0 dB	0,80	0,80	0,80	0,80	0,80	0,80	0,80	0,80
19171	Geen verblijfsobject	2,90	-0,20	Relatief	0 dB	0,80	0,80	0,80	0,80	0,80	0,80	0,80	0,80
19172	Geen verblijfsobject	7,90	0,41	Relatief	0 dB	0,80	0,80	0,80	0,80	0,80	0,80	0,80	0,80
19173	Geen verblijfsobject	3,90	0,46	Relatief	0 dB	0,80	0,80	0,80	0,80	0,80	0,80	0,80	0,80
19174	Geen verblijfsobject	3,00	0,84	Relatief	0 dB	0,80	0,80	0,80	0,80	0,80	0,80	0,80	0,80
19175	Geen verblijfsobject	3,00	0,90	Relatief	0 dB	0,80	0,80	0,80	0,80	0,80	0,80	0,80	0,80
19176	Geen verblijfsobject	3,00	0,89	Relatief	0 dB	0,80	0,80	0,80	0,80	0,80	0,80	0,80	0,80
19177	Geen verblijfsobject	3,00	0,90	Relatief	0 dB	0,80	0,80	0,80	0,80	0,80	0,80	0,80	0,80
19178	Geen verblijfsobject	3,00	0,84	Relatief	0 dB	0,80	0,80	0,80	0,80	0,80	0,80	0,80	0,80
19179	Geen verblijfsobject	3,00	0,93	Relatief	0 dB	0,80	0,80	0,80	0,80	0,80	0,80	0,80	0,80
19180	Geen verblijfsobject	3,00	1,49	Relatief	0 dB	0,80	0,80	0,80	0,80	0,80	0,80	0,80	0,80
19181	Geen verblijfsobject	3,00	1,65	Relatief	0 dB	0,80	0,80	0,80	0,80	0,80	0,80	0,80	0,80
19182	Geen verblijfsobject	3,00	1,89	Relatief	0 dB	0,80	0,80	0,80	0,80	0,80	0,80	0,80	0,80
19183	Geen verblijfsobject	3,00	1,41	Relatief	0 dB	0,80	0,80	0,80	0,80	0,80	0,80	0,80	0,80
19184	Geen verblijfsobject	3,00	1,42	Relatief	0 dB	0,80	0,80	0,80	0,80	0,80	0,80	0,80	0,80
19185	Geen verblijfsobject	3,00	1,46	Relatief	0 dB	0,80	0,80	0,80	0,80	0,80	0,80	0,80	0,80
19186	Geen verblijfsobject	3,00	1,47	Relatief	0 dB	0,80	0,80	0,80	0,80	0,80	0,80	0,80	0,80
19187	Geen verblijfsobject	8,10	0,99	Relatief	0 dB	0,80	0,80	0,80	0,80	0,80	0,80	0,80	0,80
19188	Geen verblijfsobject	3,00	1,58	Relatief	0 dB	0,80	0,80	0,80	0,80	0,80	0,80	0,80	0,80
19189	Geen verblijfsobject	3,00	1,59	Relatief	0 dB	0,80	0,80	0,80	0,80	0,80	0,80	0,80	0,80
19190	Geen verblijfsobject	3,00	1,58	Relatief	0 dB	0,80	0,80	0,80	0,80	0,80	0,80	0,80	0,80
19191	Geen verblijfsobject	3,00	1,57	Relatief	0 dB	0,80	0,80	0,80	0,80	0,80	0,80	0,80	0,80
19192	Geen verblijfsobject	3,00	1,65	Relatief	0 dB	0,80	0,80	0,80	0,80	0,80	0,80	0,80	0,80
19193	Geen verblijfsobject	3,00	1,67	Relatief	0 dB	0,80	0,80	0,80	0,80	0,80	0,80	0,80	0,80
19194	Geen verblijfsobject	3,00	0,95	Relatief	0 dB	0,80	0,80	0,80	0,80	0,80	0,80	0,80	0,80
19195	Geen verblijfsobject	3,00	0,96	Relatief	0 dB	0,80	0,80	0,80	0,80	0,80	0,80	0,80	0,80
19196	Geen verblijfsobject	3,00	0,94	Relatief	0 dB	0,80	0,80	0,80	0,80	0,80	0,80	0,80	0,80
19197	Geen verblijfsobject	3,00	0,94	Relatief	0 dB	0,80	0,80	0,80	0,80	0,80	0,80	0,80	0,80
19198	Geen verblijfsobject	3,00	0,93	Relatief	0 dB	0,80	0,80	0,80	0,80	0,80	0,80	0,80	0,80
19199	Geen verblijfsobject	3,00	1,04	Relatief	0 dB	0,80	0,80	0,80	0,80	0,80	0,80	0,80	0,80
19200	Geen verblijfsobject	3,00	1,02	Relatief	0 dB	0,80	0,80	0,80	0,80	0,80	0,80	0,80	0,80
19201	Geen verblijfsobject	3,00	1,54	Relatief	0 dB	0,80	0,80	0,80	0,80	0,80	0,80	0,80	0,80
19202	Geen verblijfsobject	3,00	1,53	Relatief	0 dB	0,80	0,80	0,80	0,80	0,80	0,80	0,80	0,80
19203	Geen verblijfsobject	3,00	1,57	Relatief	0 dB	0,80	0,80	0,80	0,80	0,80	0,80	0,80	0,80
19204	Geen verblijfsobject	3,00	1,60	Relatief	0 dB	0,80	0,80	0,80	0,80	0,80	0,80	0,80	0,80
19205	Geen verblijfsobject	3,00	1,00	Relatief	0 dB	0,80	0,80	0,80	0,80	0,80	0,80	0,80	0,80
19206	Geen verblijfsobject	4,90	1,36	Relatief	0 dB	0,80	0,80	0,80	0,80	0,80	0,80	0,80	0,80
19207	Geen verblijfsobject	3,00	1,47	Relatief	0 dB	0,80	0,80	0,80	0,80	0,80	0,80	0,80	0,80

Model: 2023 wegverkeer incl. Rijksweg
Groep: (hoofdgroep)
Lijst van Gebouwen, voor rekenmethode Wegverkeerslawaai - RMG-2012, wegverkeer

Naam	Omschr.	Hoogte	Maaiveld	Hdef.	Cp	Refl. 63	Refl. 125	Refl. 250	Refl. 500	Refl. 1k	Refl. 2k	Refl. 4k	Refl. 8k
19208	Geen verblijfsobject	3,00	0,98	Relatief	0 dB	0,80	0,80	0,80	0,80	0,80	0,80	0,80	0,80
19209	Geen verblijfsobject	3,00	0,67	Relatief	0 dB	0,80	0,80	0,80	0,80	0,80	0,80	0,80	0,80
19210	Geen verblijfsobject	3,00	0,67	Relatief	0 dB	0,80	0,80	0,80	0,80	0,80	0,80	0,80	0,80
19211	Geen verblijfsobject	3,00	0,87	Relatief	0 dB	0,80	0,80	0,80	0,80	0,80	0,80	0,80	0,80
19212	Geen verblijfsobject	3,00	1,09	Relatief	0 dB	0,80	0,80	0,80	0,80	0,80	0,80	0,80	0,80
19213	Geen verblijfsobject	3,00	1,12	Relatief	0 dB	0,80	0,80	0,80	0,80	0,80	0,80	0,80	0,80
19214	Geen verblijfsobject	3,00	1,42	Relatief	0 dB	0,80	0,80	0,80	0,80	0,80	0,80	0,80	0,80
19215	Geen verblijfsobject	4,00	0,59	Relatief	0 dB	0,80	0,80	0,80	0,80	0,80	0,80	0,80	0,80
19216	Geen verblijfsobject	3,00	0,50	Relatief	0 dB	0,80	0,80	0,80	0,80	0,80	0,80	0,80	0,80
19217	Geen verblijfsobject	3,00	0,56	Relatief	0 dB	0,80	0,80	0,80	0,80	0,80	0,80	0,80	0,80
19218	Geen verblijfsobject	3,00	0,42	Relatief	0 dB	0,80	0,80	0,80	0,80	0,80	0,80	0,80	0,80
19219	Geen verblijfsobject	4,30	-0,31	Relatief	0 dB	0,80	0,80	0,80	0,80	0,80	0,80	0,80	0,80
19221	19220_Elburgplein Gouda	8,40	-1,90	Relatief	0 dB	0,80	0,80	0,80	0,80	0,80	0,80	0,80	0,80
19223	19222_Elburgplein Gouda	8,70	-1,55	Relatief	0 dB	0,80	0,80	0,80	0,80	0,80	0,80	0,80	0,80
19225	19224_Elburgplein Gouda	8,40	-1,55	Relatief	0 dB	0,80	0,80	0,80	0,80	0,80	0,80	0,80	0,80
19227	19226_Elburgplein Gouda	8,20	-1,78	Relatief	0 dB	0,80	0,80	0,80	0,80	0,80	0,80	0,80	0,80
19228	Arnhemweg 1 Gouda	9,70	-1,78	Relatief	0 dB	0,80	0,80	0,80	0,80	0,80	0,80	0,80	0,80
19229	Geen verblijfsobject	3,00	0,18	Relatief	0 dB	0,80	0,80	0,80	0,80	0,80	0,80	0,80	0,80
19230	Geen verblijfsobject	3,00	0,38	Relatief	0 dB	0,80	0,80	0,80	0,80	0,80	0,80	0,80	0,80
19231	Geen verblijfsobject	3,00	-0,45	Relatief	0 dB	0,80	0,80	0,80	0,80	0,80	0,80	0,80	0,80
19232	Burgemeester Jamessingel 101 Gouda	1,60	-0,02	Relatief	0 dB	0,80	0,80	0,80	0,80	0,80	0,80	0,80	0,80
19233	Ronsseweg 549a Gouda	11,60	-0,10	Relatief	0 dB	0,80	0,80	0,80	0,80	0,80	0,80	0,80	0,80
19234	Geen verblijfsobject	3,00	1,69	Relatief	0 dB	0,80	0,80	0,80	0,80	0,80	0,80	0,80	0,80
19235	Geen verblijfsobject	3,00	-0,47	Relatief	0 dB	0,80	0,80	0,80	0,80	0,80	0,80	0,80	0,80
19236	Geen verblijfsobject	3,00	1,12	Relatief	0 dB	0,80	0,80	0,80	0,80	0,80	0,80	0,80	0,80
19237	Geen verblijfsobject	3,00	0,62	Relatief	0 dB	0,80	0,80	0,80	0,80	0,80	0,80	0,80	0,80
19238	Geen verblijfsobject	3,00	-0,27	Relatief	0 dB	0,80	0,80	0,80	0,80	0,80	0,80	0,80	0,80
19239	Geen verblijfsobject	3,00	-0,28	Relatief	0 dB	0,80	0,80	0,80	0,80	0,80	0,80	0,80	0,80
19240	Geen verblijfsobject	3,00	-0,28	Relatief	0 dB	0,80	0,80	0,80	0,80	0,80	0,80	0,80	0,80
19241	Geen verblijfsobject	3,00	-0,28	Relatief	0 dB	0,80	0,80	0,80	0,80	0,80	0,80	0,80	0,80
19242	Geen verblijfsobject	3,00	-0,29	Relatief	0 dB	0,80	0,80	0,80	0,80	0,80	0,80	0,80	0,80
19243	Geen verblijfsobject	3,00	-0,29	Relatief	0 dB	0,80	0,80	0,80	0,80	0,80	0,80	0,80	0,80
19244	Geen verblijfsobject	3,00	-0,29	Relatief	0 dB	0,80	0,80	0,80	0,80	0,80	0,80	0,80	0,80
19245	Geen verblijfsobject	3,00	-0,28	Relatief	0 dB	0,80	0,80	0,80	0,80	0,80	0,80	0,80	0,80
19246	Geen verblijfsobject	3,00	0,09	Relatief	0 dB	0,80	0,80	0,80	0,80	0,80	0,80	0,80	0,80
19247	Geen verblijfsobject	5,50	-0,39	Relatief	0 dB	0,80	0,80	0,80	0,80	0,80	0,80	0,80	0,80
19248	Geen verblijfsobject	3,30	-0,68	Relatief	0 dB	0,80	0,80	0,80	0,80	0,80	0,80	0,80	0,80
19249	Geen verblijfsobject	3,00	-0,47	Relatief	0 dB	0,80	0,80	0,80	0,80	0,80	0,80	0,80	0,80
19250	Geen verblijfsobject	3,00	-1,81	Relatief	0 dB	0,80	0,80	0,80	0,80	0,80	0,80	0,80	0,80
19251	Geen verblijfsobject	3,00	1,76	Relatief	0 dB	0,80	0,80	0,80	0,80	0,80	0,80	0,80	0,80
19252	Geen verblijfsobject	3,00	1,37	Relatief	0 dB	0,80	0,80	0,80	0,80	0,80	0,80	0,80	0,80
19253	Geen verblijfsobject	3,00	-0,98	Relatief	0 dB	0,80	0,80	0,80	0,80	0,80	0,80	0,80	0,80
19254	Geen verblijfsobject	3,30	-0,20	Relatief	0 dB	0,80	0,80	0,80	0,80	0,80	0,80	0,80	0,80
19255	Geen verblijfsobject	3,00	1,69	Relatief	0 dB	0,80	0,80	0,80	0,80	0,80	0,80	0,80	0,80
19256	Geen verblijfsobject	3,00	-1,18	Relatief	0 dB	0,80	0,80	0,80	0,80	0,80	0,80	0,80	0,80
19257	Geen verblijfsobject	3,00	-0,83	Relatief	0 dB	0,80	0,80	0,80	0,80	0,80	0,80	0,80	0,80
19258	Bleulandweg 1c Gouda	16,40	-0,04	Relatief	0 dB	0,80	0,80	0,80	0,80	0,80	0,80	0,80	0,80
19259	Bleulandweg 1b Gouda	16,60	-0,10	Relatief	0 dB	0,80	0,80	0,80	0,80	0,80	0,80	0,80	0,80
19260	Geen verblijfsobject	3,50	0,89	Relatief	0 dB	0,80	0,80	0,80	0,80	0,80	0,80	0,80	0,80
19261	Geen verblijfsobject	5,40	0,76	Relatief	0 dB	0,80	0,80	0,80	0,80	0,80	0,80	0,80	0,80
19262	Geen verblijfsobject	3,00	0,77	Relatief	0 dB	0,80	0,80	0,80	0,80	0,80	0,80	0,80	0,80
19263	Geen verblijfsobject	3,00	0,67	Relatief	0 dB	0,80	0,80	0,80	0,80	0,80	0,80	0,80	0,80
19264	Geen verblijfsobject	3,00	-0,03	Relatief	0 dB	0,80	0,80	0,80	0,80	0,80	0,80	0,80	0,80
19265	Geen verblijfsobject	3,00	-0,53	Relatief	0 dB	0,80	0,80	0,80	0,80	0,80	0,80	0,80	0,80
19266	Geen verblijfsobject	3,00	-0,53	Relatief	0 dB	0,80	0,80	0,80	0,80	0,80	0,80	0,80	0,80
19267	Geen verblijfsobject	3,00	-0,50	Relatief	0 dB	0,80	0,80	0,80	0,80	0,80	0,80	0,80	0,80
19268	Geen verblijfsobject	3,00	-0,44	Relatief	0 dB	0,80	0,80	0,80	0,80	0,80	0,80	0,80	0,80
19269	Geen verblijfsobject	3,00	-0,42	Relatief	0 dB	0,80	0,80	0,80	0,80	0,80	0,80	0,80	0,80
19270	Geen verblijfsobject	3,00	-0,39	Relatief	0 dB	0,80	0,80	0,80	0,80	0,80	0,80	0,80	0,80
19271	Geen verblijfsobject	3,00	-0,44	Relatief	0 dB	0,80	0,80	0,80	0,80	0,80	0,80	0,80	0,80
19272	Groenhovenpark 6 Gouda	9,40	-1,08	Relatief	0 dB	0,80	0,80	0,80	0,80	0,80	0,80	0,80	0,80
19273	Stoofkade 2 Gouda	8,60	0,00	Relatief	0 dB	0,80	0,80	0,80	0,80	0,80	0,80	0,80	0,80
19274	Willem de Zwijgersingel 5 Gouda	17,30	-0,33	Relatief	0 dB	0,80	0,80	0,80	0,80	0,80	0,80	0,80	0,80
19275	Geen verblijfsobject	4,10	0,96	Relatief	0 dB	0,80	0,80	0,80	0,80	0,80	0,80	0,80	0,80
19276	Geen verblijfsobject	3,90	0,00	Relatief	0 dB	0,80	0,80	0,80	0,80	0,80	0,80	0,80	0,80
19278	19277_Burgemeester Jamessingel Gouda	28,60	0,06	Relatief	0 dB	0,80	0,80	0,80	0,80	0,80	0,80	0,80	0,80
19280	19279_Burgemeester Jamessingel Gouda	20,50	-0,09	Relatief	0 dB	0,80	0,80	0,80	0,80	0,80	0,80	0,80	0,80
19281	Geen verblijfsobject	3,00	-0,16	Relatief	0 dB	0,80	0,80	0,80	0,80	0,80	0,80	0,80	0,80
19282	Geen verblijfsobject	3,00	-0,16	Relatief	0 dB	0,80	0,80	0,80	0,80	0,80	0,80	0,80	0,80
19283	Geen verblijfsobject	3,00	-0,17	Relatief	0 dB	0,80	0,80	0,80	0,80	0,80	0,80	0,80	0,80
19284	Geen verblijfsobject	3,00	-0,16	Relatief	0 dB	0,80	0,80	0,80	0,80	0,80	0,80	0,80	0,80
19285	Geen verblijfsobject	3,00	-0,17	Relatief	0 dB	0,80	0,80	0,80	0,80	0,80	0,80	0,80	0,80
19286	Geen verblijfsobject	3,00	-0,18	Relatief	0 dB	0,80	0,80	0,80	0,80	0,80	0,80	0,80	0,80
19287	Geen verblijfsobject	3,00	-0,18	Relatief	0 dB	0,80	0,80	0,80	0,80	0,80	0,80	0,80	0,80
19288	Geen verblijfsobject	3,00	-0,19	Relatief	0 dB	0,80	0,80	0,80	0,80	0,80	0,80	0,80	0,80
19289	Geen verblijfsobject	3,00	-0,19	Relatief	0 dB	0,80	0,80	0,80	0,80	0,80	0,80	0,80	0,80
19290	Geen verblijfsobject	3,00	-0,21	Relatief	0 dB	0,80	0,80	0,80	0,80	0,80	0,80	0,80	0,80
19291	Geen verblijfsobject	3,00	-0,21	Relatief	0 dB	0,80	0,80	0,80	0,80	0,80	0,80	0,80	0,80
19292	Geen verblijfsobject	3,00	-0,24	Relatief	0 dB	0,80	0,80	0,80	0,80	0,80	0,80	0,80	0,80
19293	Geen verblijfsobject	3,00	-0,22	Relatief	0 dB	0,80	0,80	0,80	0,80	0,80	0,80	0,80	0,80
19294	Geen verblijfsobject	3,00	-0,33	Relatief	0 dB	0,80	0,80	0,80	0,80	0,80	0,80	0,80	0,80
19295	Geen verblijfsobject	3,00	-0,31	Relatief	0 dB	0,80	0,80	0,80	0,80	0,80	0,80	0,80	0,80
19296	Geen verblijfsobject	3,00	-0,37	Relatief	0 dB	0,80	0,80	0,80	0,80	0,80	0,80	0,80	0,80
19297	Geen verblijfsobject	3,00	-0,35	Relatief	0 dB	0,80	0,80	0,80	0,80	0,80	0,80	0,80	0,80
19298	Geen verblijfsobject	3,00	-0,44	Relatief	0 dB	0,80	0,80	0,80	0,80	0,80	0,80	0,80	0,80
19299	Geen verblijfsobject	3,00	-0,47	Relatief	0 dB	0,80	0,80	0,80	0,80	0,80	0,80	0,80	0,80
19300	Geen verblijfsobject	3,00	-0,50	Relatief	0 dB	0,80	0,80	0,80	0,80	0,80	0,80	0,80	0,80
19301	Geen verblijfsobject	3,00	-0,52	Relatief	0 dB	0,80	0,80	0,80	0,80	0,80	0,80	0,80	0,80
19302	Geen verblijfsobject	3,00	-0,52	Relatief	0 dB	0,80	0,80	0,80	0,80	0,80	0,80	0,80	0,80
19303	Geen verblijfsobject	3,00	-0,54	Relatief	0 dB	0,80	0,80	0,80	0,80	0,80	0,80	0,80	0,80
19304	Geen verblijfsobject	3,00	-0,54	Relatief	0 dB	0,80	0,80	0,80	0,80	0,80	0,80	0,80	0,80
19305	Geen verblijfsobject	3,00	-0,55	Relatief	0 dB	0,80	0,80	0,80	0,80	0,80	0,80	0,80	0,80
19306	Geen verblijfsobject	3,00	-0,55	Relatief	0 dB	0,80	0,80	0,80	0,80	0,80	0,80	0,80	0,80
19307	Geen verblijfsobject	3,00	-0,54	Relatief	0 dB	0,80	0,80	0,80	0,80	0,80	0,80	0,80	0,80
19308	Geen verblijfsobject	3,00	-0,54	Relatief	0 dB	0,80	0,80	0,80	0,80	0,80	0,80	0,80	0,80
19309	Geen verblijfsobject	3,00	-0,55	Relatief	0 dB	0,80	0,80	0,80	0,80	0,80	0,80	0,80	0,80
19310	Geen verblijfsobject	3,00	-0,54	Relatief	0 dB	0,80	0,80	0,80	0,80	0,80	0,80	0,80	0,80
19311	Geen verblijfsobject	3,00	-0,53	Relatief	0 dB	0,80	0,80	0,80	0,80	0,80	0,80	0,80	0,80
19312	Geen verblijfsobject	3,00	-0,52	Relatief	0 dB	0,80	0,80	0,80	0,80	0,80	0,80	0,80	0,80
19313	Geen verblijfsobject	3,00	-0,51	Relatief	0 dB	0,80	0,80	0,80	0,80	0,80	0,80	0,80	0,80

Model: 2023 wegverkeer incl. Rijksweg
Groep: (hoofdgroep)
Lijst van Gebouwen, voor rekenmethode Wegverkeerslawaai - RMG-2012, wegverkeer

Naam	Omschr.	Hoogte	Maaiveld	Hdef.	Cp	Refl. 63	Refl. 125	Refl. 250	Refl. 500	Refl. 1k	Refl. 2k	Refl. 4k	Refl. 8k
19314	Geen verblijfsobject	3,00	-0,50	Relatief	0 dB	0,80	0,80	0,80	0,80	0,80	0,80	0,80	0,80
19315	Geen verblijfsobject	3,00	-0,49	Relatief	0 dB	0,80	0,80	0,80	0,80	0,80	0,80	0,80	0,80
19316	Geen verblijfsobject	3,00	-0,48	Relatief	0 dB	0,80	0,80	0,80	0,80	0,80	0,80	0,80	0,80
19317	Geen verblijfsobject	3,00	-0,47	Relatief	0 dB	0,80	0,80	0,80	0,80	0,80	0,80	0,80	0,80
19318	Geen verblijfsobject	3,00	-0,46	Relatief	0 dB	0,80	0,80	0,80	0,80	0,80	0,80	0,80	0,80
19319	Geen verblijfsobject	3,00	-0,45	Relatief	0 dB	0,80	0,80	0,80	0,80	0,80	0,80	0,80	0,80
19320	Geen verblijfsobject	3,00	-0,44	Relatief	0 dB	0,80	0,80	0,80	0,80	0,80	0,80	0,80	0,80
19321	Geen verblijfsobject	3,00	-0,44	Relatief	0 dB	0,80	0,80	0,80	0,80	0,80	0,80	0,80	0,80
19322	Geen verblijfsobject	3,00	-0,36	Relatief	0 dB	0,80	0,80	0,80	0,80	0,80	0,80	0,80	0,80
19323	Geen verblijfsobject	3,00	-0,38	Relatief	0 dB	0,80	0,80	0,80	0,80	0,80	0,80	0,80	0,80
19324	Geen verblijfsobject	3,00	-0,42	Relatief	0 dB	0,80	0,80	0,80	0,80	0,80	0,80	0,80	0,80
19325	Geen verblijfsobject	3,00	-0,42	Relatief	0 dB	0,80	0,80	0,80	0,80	0,80	0,80	0,80	0,80
19326	Geen verblijfsobject	3,00	-0,34	Relatief	0 dB	0,80	0,80	0,80	0,80	0,80	0,80	0,80	0,80
19327	Geen verblijfsobject	3,00	-0,30	Relatief	0 dB	0,80	0,80	0,80	0,80	0,80	0,80	0,80	0,80
19328	Geen verblijfsobject	3,00	-0,22	Relatief	0 dB	0,80	0,80	0,80	0,80	0,80	0,80	0,80	0,80
19329	Geen verblijfsobject	3,00	-0,23	Relatief	0 dB	0,80	0,80	0,80	0,80	0,80	0,80	0,80	0,80
19330	Geen verblijfsobject	3,00	-0,19	Relatief	0 dB	0,80	0,80	0,80	0,80	0,80	0,80	0,80	0,80
19331	Geen verblijfsobject	3,00	-0,18	Relatief	0 dB	0,80	0,80	0,80	0,80	0,80	0,80	0,80	0,80
19332	Geen verblijfsobject	3,00	-0,37	Relatief	0 dB	0,80	0,80	0,80	0,80	0,80	0,80	0,80	0,80
19333	Geen verblijfsobject	3,00	-0,33	Relatief	0 dB	0,80	0,80	0,80	0,80	0,80	0,80	0,80	0,80
19334	Geen verblijfsobject	3,00	-0,14	Relatief	0 dB	0,80	0,80	0,80	0,80	0,80	0,80	0,80	0,80
19335	Geen verblijfsobject	3,00	-0,14	Relatief	0 dB	0,80	0,80	0,80	0,80	0,80	0,80	0,80	0,80
19336	Geen verblijfsobject	3,00	-0,13	Relatief	0 dB	0,80	0,80	0,80	0,80	0,80	0,80	0,80	0,80
19337	Geen verblijfsobject	3,00	-0,14	Relatief	0 dB	0,80	0,80	0,80	0,80	0,80	0,80	0,80	0,80
19338	Geen verblijfsobject	3,00	-0,12	Relatief	0 dB	0,80	0,80	0,80	0,80	0,80	0,80	0,80	0,80
19339	Geen verblijfsobject	3,00	-0,12	Relatief	0 dB	0,80	0,80	0,80	0,80	0,80	0,80	0,80	0,80
19340	Geen verblijfsobject	3,00	-0,12	Relatief	0 dB	0,80	0,80	0,80	0,80	0,80	0,80	0,80	0,80
19341	Geen verblijfsobject	3,00	-0,12	Relatief	0 dB	0,80	0,80	0,80	0,80	0,80	0,80	0,80	0,80
19342	Geen verblijfsobject	3,00	-0,12	Relatief	0 dB	0,80	0,80	0,80	0,80	0,80	0,80	0,80	0,80
19343	Geen verblijfsobject	3,00	-0,13	Relatief	0 dB	0,80	0,80	0,80	0,80	0,80	0,80	0,80	0,80
19344	Geen verblijfsobject	3,00	-0,13	Relatief	0 dB	0,80	0,80	0,80	0,80	0,80	0,80	0,80	0,80
19345	Geen verblijfsobject	3,00	-0,43	Relatief	0 dB	0,80	0,80	0,80	0,80	0,80	0,80	0,80	0,80
19346	Geen verblijfsobject	3,00	-0,42	Relatief	0 dB	0,80	0,80	0,80	0,80	0,80	0,80	0,80	0,80
19347	Geen verblijfsobject	3,00	-0,42	Relatief	0 dB	0,80	0,80	0,80	0,80	0,80	0,80	0,80	0,80
19348	Geen verblijfsobject	3,00	0,90	Relatief	0 dB	0,80	0,80	0,80	0,80	0,80	0,80	0,80	0,80
19349	Geen verblijfsobject	3,00	0,13	Relatief	0 dB	0,80	0,80	0,80	0,80	0,80	0,80	0,80	0,80
19350	Geen verblijfsobject	3,00	0,12	Relatief	0 dB	0,80	0,80	0,80	0,80	0,80	0,80	0,80	0,80
19351	Geen verblijfsobject	3,00	0,14	Relatief	0 dB	0,80	0,80	0,80	0,80	0,80	0,80	0,80	0,80
19352	Geen verblijfsobject	3,00	0,14	Relatief	0 dB	0,80	0,80	0,80	0,80	0,80	0,80	0,80	0,80
19353	Geen verblijfsobject	3,00	-1,28	Relatief	0 dB	0,80	0,80	0,80	0,80	0,80	0,80	0,80	0,80
19354	St. Victorstraat 29A Waddinxveen	3,30	-1,21	Relatief	0 dB	0,80	0,80	0,80	0,80	0,80	0,80	0,80	0,80
19355	St. Victorstraat 29B Waddinxveen	3,30	-1,25	Relatief	0 dB	0,80	0,80	0,80	0,80	0,80	0,80	0,80	0,80
19356	Geen verblijfsobject	3,00	-1,28	Relatief	0 dB	0,80	0,80	0,80	0,80	0,80	0,80	0,80	0,80
19357	Geen verblijfsobject	3,00	-1,38	Relatief	0 dB	0,80	0,80	0,80	0,80	0,80	0,80	0,80	0,80
19358	Geen verblijfsobject	3,00	-1,39	Relatief	0 dB	0,80	0,80	0,80	0,80	0,80	0,80	0,80	0,80
19359	Kouwe Hoek 24 Waddinxveen	11,10	-2,67	Relatief	0 dB	0,80	0,80	0,80	0,80	0,80	0,80	0,80	0,80
19360	Kouwe Hoek 22 Waddinxveen	8,60	-2,66	Relatief	0 dB	0,80	0,80	0,80	0,80	0,80	0,80	0,80	0,80
19361	Kouwe Hoek 20 Waddinxveen	8,70	-2,65	Relatief	0 dB	0,80	0,80	0,80	0,80	0,80	0,80	0,80	0,80
19362	Kouwe Hoek 14 Waddinxveen	8,60	-0,89	Relatief	0 dB	0,80	0,80	0,80	0,80	0,80	0,80	0,80	0,80
19363	Kouwe Hoek 10 Waddinxveen	8,70	-0,59	Relatief	0 dB	0,80	0,80	0,80	0,80	0,80	0,80	0,80	0,80
19364	Kouwe Hoek 12 Waddinxveen	8,60	-0,89	Relatief	0 dB	0,80	0,80	0,80	0,80	0,80	0,80	0,80	0,80
19365	Kouwe Hoek 18 Waddinxveen	8,70	-2,65	Relatief	0 dB	0,80	0,80	0,80	0,80	0,80	0,80	0,80	0,80
19366	Coenecoop 146A Waddinxveen	2,60	-5,33	Relatief	0 dB	0,80	0,80	0,80	0,80	0,80	0,80	0,80	0,80
19367	Geen verblijfsobject	4,70	-1,89	Relatief	0 dB	0,80	0,80	0,80	0,80	0,80	0,80	0,80	0,80
19368	Wilhelminakade 91 Waddinxveen	8,00	-0,54	Relatief	0 dB	0,80	0,80	0,80	0,80	0,80	0,80	0,80	0,80
19369	Geen verblijfsobject	8,20	-3,49	Relatief	0 dB	0,80	0,80	0,80	0,80	0,80	0,80	0,80	0,80
19370	Geen verblijfsobject	3,00	-4,65	Relatief	0 dB	0,80	0,80	0,80	0,80	0,80	0,80	0,80	0,80
19371	Geen verblijfsobject	5,80	-1,78	Relatief	0 dB	0,80	0,80	0,80	0,80	0,80	0,80	0,80	0,80
19372	Geen verblijfsobject	6,30	-1,92	Relatief	0 dB	0,80	0,80	0,80	0,80	0,80	0,80	0,80	0,80
19373	Coenecoop 330 Waddinxveen	8,40	-4,41	Relatief	0 dB	0,80	0,80	0,80	0,80	0,80	0,80	0,80	0,80
19374	Geen verblijfsobject	3,00	-1,03	Relatief	0 dB	0,80	0,80	0,80	0,80	0,80	0,80	0,80	0,80
19375	Geen verblijfsobject	3,00	-1,41	Relatief	0 dB	0,80	0,80	0,80	0,80	0,80	0,80	0,80	0,80
19376	Geen verblijfsobject	3,00	-1,41	Relatief	0 dB	0,80	0,80	0,80	0,80	0,80	0,80	0,80	0,80
19377	Geen verblijfsobject	3,00	-1,30	Relatief	0 dB	0,80	0,80	0,80	0,80	0,80	0,80	0,80	0,80
19378	Geen verblijfsobject	3,00	-1,30	Relatief	0 dB	0,80	0,80	0,80	0,80	0,80	0,80	0,80	0,80
19379	Geen verblijfsobject	3,00	-1,49	Relatief	0 dB	0,80	0,80	0,80	0,80	0,80	0,80	0,80	0,80
19380	Geen verblijfsobject	3,00	-1,31	Relatief	0 dB	0,80	0,80	0,80	0,80	0,80	0,80	0,80	0,80
19381	Geen verblijfsobject	3,00	-1,21	Relatief	0 dB	0,80	0,80	0,80	0,80	0,80	0,80	0,80	0,80
19382	Geen verblijfsobject	3,00	-1,05	Relatief	0 dB	0,80	0,80	0,80	0,80	0,80	0,80	0,80	0,80
19383	Geen verblijfsobject	3,00	-1,03	Relatief	0 dB	0,80	0,80	0,80	0,80	0,80	0,80	0,80	0,80
19384	Geen verblijfsobject	8,20	-5,46	Relatief	0 dB	0,80	0,80	0,80	0,80	0,80	0,80	0,80	0,80
19385	Geen verblijfsobject	3,00	-1,13	Relatief	0 dB	0,80	0,80	0,80	0,80	0,80	0,80	0,80	0,80
19386	Geen verblijfsobject	3,50	-2,63	Relatief	0 dB	0,80	0,80	0,80	0,80	0,80	0,80	0,80	0,80
19387	Geen verblijfsobject	13,00	-2,71	Relatief	0 dB	0,80	0,80	0,80	0,80	0,80	0,80	0,80	0,80
19388	Geen verblijfsobject	3,00	-1,03	Relatief	0 dB	0,80	0,80	0,80	0,80	0,80	0,80	0,80	0,80
19389	Geen verblijfsobject	3,00	-1,04	Relatief	0 dB	0,80	0,80	0,80	0,80	0,80	0,80	0,80	0,80
19390	Geen verblijfsobject	3,00	-1,04	Relatief	0 dB	0,80	0,80	0,80	0,80	0,80	0,80	0,80	0,80
19391	Geen verblijfsobject	3,00	-1,02	Relatief	0 dB	0,80	0,80	0,80	0,80	0,80	0,80	0,80	0,80
19392	Geen verblijfsobject	3,00	-1,49	Relatief	0 dB	0,80	0,80	0,80	0,80	0,80	0,80	0,80	0,80
19393	Geen verblijfsobject	3,00	-1,28	Relatief	0 dB	0,80	0,80	0,80	0,80	0,80	0,80	0,80	0,80
19394	Geen verblijfsobject	3,00	-1,28	Relatief	0 dB	0,80	0,80	0,80	0,80	0,80	0,80	0,80	0,80
19395	Geen verblijfsobject	3,00	-1,29	Relatief	0 dB	0,80	0,80	0,80	0,80	0,80	0,80	0,80	0,80
19396	Geen verblijfsobject	3,00	-1,29	Relatief	0 dB	0,80	0,80	0,80	0,80	0,80	0,80	0,80	0,80
19397	Geen verblijfsobject	3,00	-1,32	Relatief	0 dB	0,80	0,80	0,80	0,80	0,80	0,80	0,80	0,80
19398	Geen verblijfsobject	3,00	-1,32	Relatief	0 dB	0,80	0,80	0,80	0,80	0,80	0,80	0,80	0,80
19399	Geen verblijfsobject	3,00	-1,32	Relatief	0 dB	0,80	0,80	0,80	0,80	0,80	0,80	0,80	0,80
19400	Geen verblijfsobject	3,00	-1,31	Relatief	0 dB	0,80	0,80	0,80	0,80	0,80	0,80	0,80	0,80
19401	Geen verblijfsobject	3,00	-1,21	Relatief	0 dB	0,80	0,80	0,80	0,80	0,80	0,80	0,80	0,80
19402	St. Victorstraat 43G Waddinxveen	4,60	-1,31	Relatief	0 dB	0,80	0,80	0,80	0,80	0,80	0,80	0,80	0,80
19403	St. Victorstraat 43H Waddinxveen	4,70	-1,29	Relatief	0 dB	0,80	0,80	0,80	0,80	0,80	0,80	0,80	0,80
19404	St. Victorstraat 43J Waddinxveen	4,10	-1,28	Relatief	0 dB	0,80	0,80	0,80	0,80	0,80	0,80	0,80	0,80
19405	St. Victorstraat 43K Waddinxveen	4,00	-1,28	Relatief	0 dB	0,80	0,80	0,80	0,80	0,80	0,80	0,80	0,80
19406	St. Victorstraat 43L Waddinxveen	4,90	-1,30	Relatief	0 dB	0,80	0,80	0,80	0,80	0,80	0,80	0,80	0,80
19407	St. Victorstraat 43M Waddinxveen	4,00	-1,28	Relatief	0 dB	0,80	0,80	0,80	0,80	0,80	0,80	0,80	0,80
19408	St. Victorstraat 43N Waddinxveen	4,80	-1,29	Relatief	0 dB	0,80	0,80	0,80	0,80	0,80	0,80	0,80	0,80
19409	Kanaalweg 6 Waddinxveen	6,60	-1,70	Relatief	0 dB	0,80	0,80	0,80	0,80	0,80	0,80	0,80	0,80
19410	Kanaaldijk 40 Waddinxveen	1,20	-2,61	Relatief	0 dB	0,80	0,80	0,80	0,80	0,80	0,80	0,80	0,80
19411	Geen verblijfsobject	4,00	-2,70	Relatief	0 dB	0,80	0,80	0,80	0,80	0,80	0,80	0,80	0,80
19412	Geen verblijfsobject	3,00	-1,22	Relatief	0 dB	0,80	0,80	0,80	0,80	0,80	0,80	0,80	0,80
19413	Geen verblijfsobject	3,00	-5,28	Relatief	0 dB	0,80	0,80	0,80	0,80	0,80	0,80	0,80	0,80

Model: 2023 wegverkeer incl. Rijksweg
Groep: (hoofdgroep)
Lijst van Gebouwen, voor rekenmethode Wegverkeerslawaai - RMG-2012, wegverkeer

Naam	Omschr.	Hoogte	Maaiveld	Hdef.	Cp	Refl. 63	Refl. 125	Refl. 250	Refl. 500	Refl. 1k	Refl. 2k	Refl. 4k	Refl. 8k
19414	Geen verblijfsobject	3,00	-5,34	Relatief	0 dB	0,80	0,80	0,80	0,80	0,80	0,80	0,80	0,80
19415	Geen verblijfsobject	3,00	-5,50	Relatief	0 dB	0,80	0,80	0,80	0,80	0,80	0,80	0,80	0,80
19416	Geen verblijfsobject	3,00	-4,68	Relatief	0 dB	0,80	0,80	0,80	0,80	0,80	0,80	0,80	0,80
19417	Zuidkade 182 Waddinxveen	6,40	-2,88	Relatief	0 dB	0,80	0,80	0,80	0,80	0,80	0,80	0,80	0,80
19419	19418_Kouwe Hoek Waddinxveen	8,00	-1,03	Relatief	0 dB	0,80	0,80	0,80	0,80	0,80	0,80	0,80	0,80
19420	Geen verblijfsobject	3,00	-1,04	Relatief	0 dB	0,80	0,80	0,80	0,80	0,80	0,80	0,80	0,80
19421	Geen verblijfsobject	3,00	-3,24	Relatief	0 dB	0,80	0,80	0,80	0,80	0,80	0,80	0,80	0,80
19422	Zuidelijke Dwarsweg 12 Waddinxveen	8,00	-5,15	Relatief	0 dB	0,80	0,80	0,80	0,80	0,80	0,80	0,80	0,80
19423	Coenecoop 801 Waddinxveen	8,00	-4,85	Relatief	0 dB	0,80	0,80	0,80	0,80	0,80	0,80	0,80	0,80
19424	Parklaan 300 Waddinxveen	8,00	-3,94	Relatief	0 dB	0,80	0,80	0,80	0,80	0,80	0,80	0,80	0,80
19425	Henegouwerweg 116A Waddinxveen	8,00	-3,24	Relatief	0 dB	0,80	0,80	0,80	0,80	0,80	0,80	0,80	0,80
19426	Geen verblijfsobject	3,00	-3,47	Relatief	0 dB	0,80	0,80	0,80	0,80	0,80	0,80	0,80	0,80
19427	Geen verblijfsobject	3,00	-2,85	Relatief	0 dB	0,80	0,80	0,80	0,80	0,80	0,80	0,80	0,80
19428	Geen verblijfsobject	3,00	-4,17	Relatief	0 dB	0,80	0,80	0,80	0,80	0,80	0,80	0,80	0,80
19429	Parklaan 108 Waddinxveen	8,00	-4,18	Relatief	0 dB	0,80	0,80	0,80	0,80	0,80	0,80	0,80	0,80
19430	Henegouwerweg 113 Waddinxveen	10,30	-3,31	Relatief	0 dB	0,80	0,80	0,80	0,80	0,80	0,80	0,80	0,80
19431	Kouwe Hoek 8A Waddinxveen	2,80	-0,73	Relatief	0 dB	0,80	0,80	0,80	0,80	0,80	0,80	0,80	0,80
19432	Kouwe Hoek 16 Waddinxveen	9,00	-0,91	Relatief	0 dB	0,80	0,80	0,80	0,80	0,80	0,80	0,80	0,80
19433	Kouwe Hoek 26 Waddinxveen	11,40	-2,67	Relatief	0 dB	0,80	0,80	0,80	0,80	0,80	0,80	0,80	0,80
19434	Kanaaldijk 36C Waddinxveen	7,50	-2,71	Relatief	0 dB	0,80	0,80	0,80	0,80	0,80	0,80	0,80	0,80
19435	Kanaaldijk 36D Waddinxveen	7,30	-2,82	Relatief	0 dB	0,80	0,80	0,80	0,80	0,80	0,80	0,80	0,80
19437	19436_Kanaaldijk Waddinxveen	8,70	-2,68	Relatief	0 dB	0,80	0,80	0,80	0,80	0,80	0,80	0,80	0,80
19438	Kanaaldijk 36B Waddinxveen	8,80	-2,64	Relatief	0 dB	0,80	0,80	0,80	0,80	0,80	0,80	0,80	0,80
19439	Zuidelijke Rondweg 5A Waddinxveen	8,70	-4,96	Relatief	0 dB	0,80	0,80	0,80	0,80	0,80	0,80	0,80	0,80
19440	St. Victorplein 2 Waddinxveen	5,00	-1,24	Relatief	0 dB	0,80	0,80	0,80	0,80	0,80	0,80	0,80	0,80
19442	19441_St. Victorplein Waddinxveen	9,10	-1,33	Relatief	0 dB	0,80	0,80	0,80	0,80	0,80	0,80	0,80	0,80
19444	19443_St. Victorplein Waddinxveen	8,90	-1,43	Relatief	0 dB	0,80	0,80	0,80	0,80	0,80	0,80	0,80	0,80
19445	St. Victorplein 17 Waddinxveen	9,40	-1,45	Relatief	0 dB	0,80	0,80	0,80	0,80	0,80	0,80	0,80	0,80
19447	19446_St. Victorplein Waddinxveen	9,70	-1,36	Relatief	0 dB	0,80	0,80	0,80	0,80	0,80	0,80	0,80	0,80
19449	19448_Coenecoop Waddinxveen	8,60	-4,79	Relatief	0 dB	0,80	0,80	0,80	0,80	0,80	0,80	0,80	0,80
19450	Geen verblijfsobject	10,60	-4,27	Relatief	0 dB	0,80	0,80	0,80	0,80	0,80	0,80	0,80	0,80
19451	Geen verblijfsobject	3,20	-1,68	Relatief	0 dB	0,80	0,80	0,80	0,80	0,80	0,80	0,80	0,80
19452	Geen verblijfsobject	5,00	-1,51	Relatief	0 dB	0,80	0,80	0,80	0,80	0,80	0,80	0,80	0,80
19453	Geen verblijfsobject	3,00	-1,52	Relatief	0 dB	0,80	0,80	0,80	0,80	0,80	0,80	0,80	0,80
19454	St. Victorstraat 47 Waddinxveen	8,40	-1,24	Relatief	0 dB	0,80	0,80	0,80	0,80	0,80	0,80	0,80	0,80
19455	Henegouwerweg 112B Waddinxveen	8,80	-1,54	Relatief	0 dB	0,80	0,80	0,80	0,80	0,80	0,80	0,80	0,80
19456	Geen verblijfsobject	7,10	-2,31	Relatief	0 dB	0,80	0,80	0,80	0,80	0,80	0,80	0,80	0,80
19457	Geen verblijfsobject	3,00	-0,51	Relatief	0 dB	0,80	0,80	0,80	0,80	0,80	0,80	0,80	0,80
19458	Geen verblijfsobject	6,30	-3,72	Relatief	0 dB	0,80	0,80	0,80	0,80	0,80	0,80	0,80	0,80
19459	Geen verblijfsobject	3,80	-0,93	Relatief	0 dB	0,80	0,80	0,80	0,80	0,80	0,80	0,80	0,80
19460	Geen verblijfsobject	4,30	-2,28	Relatief	0 dB	0,80	0,80	0,80	0,80	0,80	0,80	0,80	0,80
19461	Geen verblijfsobject	4,90	-1,86	Relatief	0 dB	0,80	0,80	0,80	0,80	0,80	0,80	0,80	0,80
19462	Henegouwerweg 108 Waddinxveen	5,40	-1,70	Relatief	0 dB	0,80	0,80	0,80	0,80	0,80	0,80	0,80	0,80
19463	Geen verblijfsobject	4,70	-1,74	Relatief	0 dB	0,80	0,80	0,80	0,80	0,80	0,80	0,80	0,80
19464	Henegouwerweg 112A Waddinxveen	8,00	-1,52	Relatief	0 dB	0,80	0,80	0,80	0,80	0,80	0,80	0,80	0,80
19465	Geen verblijfsobject	3,30	-1,52	Relatief	0 dB	0,80	0,80	0,80	0,80	0,80	0,80	0,80	0,80
19466	Henegouwerweg 112C Waddinxveen	9,40	-1,50	Relatief	0 dB	0,80	0,80	0,80	0,80	0,80	0,80	0,80	0,80
19467	Geen verblijfsobject	5,80	-1,50	Relatief	0 dB	0,80	0,80	0,80	0,80	0,80	0,80	0,80	0,80
19468	Geen verblijfsobject	3,00	-0,33	Relatief	0 dB	0,80	0,80	0,80	0,80	0,80	0,80	0,80	0,80
19469	Geen verblijfsobject	4,00	-2,26	Relatief	0 dB	0,80	0,80	0,80	0,80	0,80	0,80	0,80	0,80
19470	Overslagweg 2 Waddinxveen	12,10	-4,87	Relatief	0 dB	0,80	0,80	0,80	0,80	0,80	0,80	0,80	0,80
19471	Geen verblijfsobject	4,30	-4,84	Relatief	0 dB	0,80	0,80	0,80	0,80	0,80	0,80	0,80	0,80
19472	Geen verblijfsobject	5,60	-1,91	Relatief	0 dB	0,80	0,80	0,80	0,80	0,80	0,80	0,80	0,80
19473	Geen verblijfsobject	3,00	-1,72	Relatief	0 dB	0,80	0,80	0,80	0,80	0,80	0,80	0,80	0,80
19474	Geen verblijfsobject	6,40	-1,49	Relatief	0 dB	0,80	0,80	0,80	0,80	0,80	0,80	0,80	0,80
19475	Geen verblijfsobject	3,00	-2,94	Relatief	0 dB	0,80	0,80	0,80	0,80	0,80	0,80	0,80	0,80
19476	Geen verblijfsobject	4,70	-0,85	Relatief	0 dB	0,80	0,80	0,80	0,80	0,80	0,80	0,80	0,80
19477	Geen verblijfsobject	2,80	-5,65	Relatief	0 dB	0,80	0,80	0,80	0,80	0,80	0,80	0,80	0,80
19478	Geen verblijfsobject	3,00	-0,96	Relatief	0 dB	0,80	0,80	0,80	0,80	0,80	0,80	0,80	0,80
19479	't Weegje 4 Waddinxveen	4,50	-1,22	Relatief	0 dB	0,80	0,80	0,80	0,80	0,80	0,80	0,80	0,80
19480	Geen verblijfsobject	4,30	-5,36	Relatief	0 dB	0,80	0,80	0,80	0,80	0,80	0,80	0,80	0,80
19481	Zuidelijke Dwarsweg 13D Waddinxveen	4,80	-5,44	Relatief	0 dB	0,80	0,80	0,80	0,80	0,80	0,80	0,80	0,80
19482	Zuidelijke Dwarsweg 13BIS Waddinxveen	8,60	-3,81	Relatief	0 dB	0,80	0,80	0,80	0,80	0,80	0,80	0,80	0,80
19483	Zuidelijke Dwarsweg 13 Waddinxveen	5,10	-3,83	Relatief	0 dB	0,80	0,80	0,80	0,80	0,80	0,80	0,80	0,80
19484	Zuidelijke Dwarsweg 12A Waddinxveen	7,70	-5,28	Relatief	0 dB	0,80	0,80	0,80	0,80	0,80	0,80	0,80	0,80
19485	Wilhelminakade 92 Waddinxveen	7,40	-0,48	Relatief	0 dB	0,80	0,80	0,80	0,80	0,80	0,80	0,80	0,80
19486	Wilhelminakade 88 Waddinxveen	6,50	-0,68	Relatief	0 dB	0,80	0,80	0,80	0,80	0,80	0,80	0,80	0,80
19487	Geen verblijfsobject	13,50	-5,32	Relatief	0 dB	0,80	0,80	0,80	0,80	0,80	0,80	0,80	0,80
19488	Wilhelminakade 98 Waddinxveen	6,40	-0,29	Relatief	0 dB	0,80	0,80	0,80	0,80	0,80	0,80	0,80	0,80
19489	Wilhelminakade 97 Waddinxveen	6,40	-0,31	Relatief	0 dB	0,80	0,80	0,80	0,80	0,80	0,80	0,80	0,80
19490	Zuidelijke Dwarsweg 11 Waddinxveen	9,70	-4,69	Relatief	0 dB	0,80	0,80	0,80	0,80	0,80	0,80	0,80	0,80
19491	Zuidelijke Dwarsweg 10A Waddinxveen	7,80	-5,32	Relatief	0 dB	0,80	0,80	0,80	0,80	0,80	0,80	0,80	0,80
19492	Wilhelminakade 99 Waddinxveen	7,50	-0,54	Relatief	0 dB	0,80	0,80	0,80	0,80	0,80	0,80	0,80	0,80
19493	Wilhelminakade 86 Waddinxveen	5,30	-1,49	Relatief	0 dB	0,80	0,80	0,80	0,80	0,80	0,80	0,80	0,80
19494	Broekhuizen 16 Waddinxveen	7,20	-2,39	Relatief	0 dB	0,80	0,80	0,80	0,80	0,80	0,80	0,80	0,80
19495	Broekhuizen 14 Waddinxveen	8,60	-2,33	Relatief	0 dB	0,80	0,80	0,80	0,80	0,80	0,80	0,80	0,80
19496	Broekhuizen 12 Waddinxveen	8,80	-2,29	Relatief	0 dB	0,80	0,80	0,80	0,80	0,80	0,80	0,80	0,80
19497	Broekhuizen 10 Waddinxveen	9,30	-2,27	Relatief	0 dB	0,80	0,80	0,80	0,80	0,80	0,80	0,80	0,80
19498	Broekhuizen 8 Waddinxveen	4,90	-2,16	Relatief	0 dB	0,80	0,80	0,80	0,80	0,80	0,80	0,80	0,80
19499	Broekhuizen 2 Waddinxveen	5,20	-2,00	Relatief	0 dB	0,80	0,80	0,80	0,80	0,80	0,80	0,80	0,80
19500	Broekhuizen 6 Waddinxveen	4,70	-2,16	Relatief	0 dB	0,80	0,80	0,80	0,80	0,80	0,80	0,80	0,80
19501	Broekhuizen 4 Waddinxveen	5,60	-2,06	Relatief	0 dB	0,80	0,80	0,80	0,80	0,80	0,80	0,80	0,80
19502	Wilhelminakade 83 Waddinxveen	8,20	-1,69	Relatief	0 dB	0,80	0,80	0,80	0,80	0,80	0,80	0,80	0,80
19503	Geen verblijfsobject	6,00	-1,95	Relatief	0 dB	0,80	0,80	0,80	0,80	0,80	0,80	0,80	0,80
19504	Wilhelminakade 82 Waddinxveen	6,50	-1,97	Relatief	0 dB	0,80	0,80	0,80	0,80	0,80	0,80	0,80	0,80
19505	Broekhuizen 7 Waddinxveen	4,20	-2,25	Relatief	0 dB	0,80	0,80	0,80	0,80	0,80	0,80	0,80	0,80
19506	Geen verblijfsobject	3,00	-2,04	Relatief	0 dB	0,80	0,80	0,80	0,80	0,80	0,80	0,80	0,80
19507	Kanaaldijk 44 Waddinxveen	7,20	-2,44	Relatief	0 dB	0,80	0,80	0,80	0,80	0,80	0,80	0,80	0,80
19508	Wilhelminakade 80A Waddinxveen	5,40	-2,04	Relatief	0 dB	0,80	0,80	0,80	0,80	0,80	0,80	0,80	0,80
19509	Geen verblijfsobject	3,40	-2,20	Relatief	0 dB	0,80	0,80	0,80	0,80	0,80	0,80	0,80	0,80
19510	Broekhuizen 1 Waddinxveen	4,80	-2,14	Relatief	0 dB	0,80	0,80	0,80	0,80	0,80	0,80	0,80	0,80
19511	Broekhuizen 5 Waddinxveen	8,40	-2,33	Relatief	0 dB	0,80	0,80	0,80	0,80	0,80	0,80	0,80	0,80
19512	Broekhuizen 3 Waddinxveen	6,80	-2,29	Relatief	0 dB	0,80	0,80	0,80	0,80	0,80	0,80	0,80	0,80
19513	Wilhelminakade 78 Waddinxveen	6,00	-2,17	Relatief	0 dB	0,80	0,80	0,80	0,80	0,80	0,80	0,80	0,80
19514	Geen verblijfsobject	7,00	-2,56	Relatief	0 dB	0,80	0,80	0,80	0,80	0,80	0,80	0,80	0,80
19515	Wilhelminakade 75 Waddinxveen	9,40	-2,40	Relatief	0 dB	0,80	0,80	0,80	0,80	0,80	0,80	0,80	0,80
19516	Geen verblijfsobject	9,00	-2,47	Relatief	0 dB	0,80	0,80	0,80	0,80	0,80	0,80	0,80	0,80
19518	19517_Wilhelminakade Waddinxveen	7,60	-2,44	Relatief	0 dB	0,80	0,80	0,80	0,80	0,80	0,80	0,80	0,80
19519	Kanaaldijk 35 Waddinxveen	6,70	-3,21	Relatief	0 dB	0,80	0,80	0,80	0,80	0,80	0,80	0,80	0,80
19520	Wilhelminakade 72 Waddinxveen	7,90	-2,49	Relatief	0 dB	0,80	0,80	0,80	0,80	0,80	0,80	0,80	0,80

Model: 2023 wegverkeer incl. Rijksweg
Groep: (hoofdgroep)
Lijst van Gebouwen, voor rekenmethode Wegverkeerslawaai - RMG-2012, wegverkeer

Naam	Omschr.	Hoogte	Maaiveld	Hdef.	Cp	Refl. 63	Refl. 125	Refl. 250	Refl. 500	Refl. 1k	Refl. 2k	Refl. 4k	Refl. 8k
19521	Coenecoop 713 Waddinxveen	7,10	-5,66	Relatief	0 dB	0,80	0,80	0,80	0,80	0,80	0,80	0,80	0,80
19522	Wilhelminakade 68 Waddinxveen	7,10	-2,61	Relatief	0 dB	0,80	0,80	0,80	0,80	0,80	0,80	0,80	0,80
19524	19523_Coenecoop Waddinxveen	14,30	-5,55	Relatief	0 dB	0,80	0,80	0,80	0,80	0,80	0,80	0,80	0,80
19525	Coenecoop 715 Waddinxveen	8,10	-5,96	Relatief	0 dB	0,80	0,80	0,80	0,80	0,80	0,80	0,80	0,80
19526	Wilhelminakade 67 Waddinxveen	6,80	-2,63	Relatief	0 dB	0,80	0,80	0,80	0,80	0,80	0,80	0,80	0,80
19527	Wilhelminakade 66 Waddinxveen	7,00	-2,63	Relatief	0 dB	0,80	0,80	0,80	0,80	0,80	0,80	0,80	0,80
19528	Wilhelminakade 65 Waddinxveen	11,30	-2,73	Relatief	0 dB	0,80	0,80	0,80	0,80	0,80	0,80	0,80	0,80
19529	Wilhelminakade 64 Waddinxveen	10,70	-2,74	Relatief	0 dB	0,80	0,80	0,80	0,80	0,80	0,80	0,80	0,80
19530	Coenecoop 719 Waddinxveen	8,00	-5,36	Relatief	0 dB	0,80	0,80	0,80	0,80	0,80	0,80	0,80	0,80
19531	Kanaaldijk 34 Waddinxveen	7,20	-2,79	Relatief	0 dB	0,80	0,80	0,80	0,80	0,80	0,80	0,80	0,80
19532	Wilhelminakade 62 Waddinxveen	10,10	-2,80	Relatief	0 dB	0,80	0,80	0,80	0,80	0,80	0,80	0,80	0,80
19533	Coenecoop 717 Waddinxveen	7,90	-5,17	Relatief	0 dB	0,80	0,80	0,80	0,80	0,80	0,80	0,80	0,80
19535	19534_Kanaaldijk Waddinxveen	7,70	-2,96	Relatief	0 dB	0,80	0,80	0,80	0,80	0,80	0,80	0,80	0,80
19536	Geen verblijfsobject	3,00	-5,72	Relatief	0 dB	0,80	0,80	0,80	0,80	0,80	0,80	0,80	0,80
19537	Coenecoop 770 Waddinxveen	9,90	-5,33	Relatief	0 dB	0,80	0,80	0,80	0,80	0,80	0,80	0,80	0,80
19538	Wilhelminakade 61 Waddinxveen	10,10	-2,79	Relatief	0 dB	0,80	0,80	0,80	0,80	0,80	0,80	0,80	0,80
19539	Coenecoop 725 Waddinxveen	6,10	-5,07	Relatief	0 dB	0,80	0,80	0,80	0,80	0,80	0,80	0,80	0,80
19540	Wilhelminakade 60 Waddinxveen	10,20	-2,81	Relatief	0 dB	0,80	0,80	0,80	0,80	0,80	0,80	0,80	0,80
19541	Geen verblijfsobject	9,20	-4,14	Relatief	0 dB	0,80	0,80	0,80	0,80	0,80	0,80	0,80	0,80
19542	Wilhelminakade 59 Waddinxveen	12,80	-2,88	Relatief	0 dB	0,80	0,80	0,80	0,80	0,80	0,80	0,80	0,80
19543	Coenecoop 750 Waddinxveen	7,30	-5,25	Relatief	0 dB	0,80	0,80	0,80	0,80	0,80	0,80	0,80	0,80
19544	Coenecoop 735 Waddinxveen	7,50	-5,03	Relatief	0 dB	0,80	0,80	0,80	0,80	0,80	0,80	0,80	0,80
19545	Kanaaldijk 30 Waddinxveen	8,90	-3,03	Relatief	0 dB	0,80	0,80	0,80	0,80	0,80	0,80	0,80	0,80
19546	Coenecoop 747 Waddinxveen	2,80	-4,77	Relatief	0 dB	0,80	0,80	0,80	0,80	0,80	0,80	0,80	0,80
19547	Kanaaldijk 30A Waddinxveen	8,20	-2,99	Relatief	0 dB	0,80	0,80	0,80	0,80	0,80	0,80	0,80	0,80
19548	Coenecoop 640 Waddinxveen	8,20	-4,31	Relatief	0 dB	0,80	0,80	0,80	0,80	0,80	0,80	0,80	0,80
19549	Coenecoop 212 Waddinxveen	8,80	-5,28	Relatief	0 dB	0,80	0,80	0,80	0,80	0,80	0,80	0,80	0,80
19550	Wilhelminakade 58 Waddinxveen	7,40	-2,96	Relatief	0 dB	0,80	0,80	0,80	0,80	0,80	0,80	0,80	0,80
19551	Kanaaldijk 31 Waddinxveen	10,80	-4,22	Relatief	0 dB	0,80	0,80	0,80	0,80	0,80	0,80	0,80	0,80
19552	Coenecoop 745 Waddinxveen	6,90	-5,09	Relatief	0 dB	0,80	0,80	0,80	0,80	0,80	0,80	0,80	0,80
19553	Coenecoop 630 Waddinxveen	8,30	-4,31	Relatief	0 dB	0,80	0,80	0,80	0,80	0,80	0,80	0,80	0,80
19555	19554_Coenecoop Waddinxveen	10,10	-5,70	Relatief	0 dB	0,80	0,80	0,80	0,80	0,80	0,80	0,80	0,80
19556	Coenecoop 665 Waddinxveen	9,50	-4,73	Relatief	0 dB	0,80	0,80	0,80	0,80	0,80	0,80	0,80	0,80
19557	Coenecoop 250 Waddinxveen	8,00	-5,34	Relatief	0 dB	0,80	0,80	0,80	0,80	0,80	0,80	0,80	0,80
19558	Coenecoop 620 Waddinxveen	10,80	-4,34	Relatief	0 dB	0,80	0,80	0,80	0,80	0,80	0,80	0,80	0,80
19559	Zuidelijke Rondweg 4 Waddinxveen	6,70	-5,63	Relatief	0 dB	0,80	0,80	0,80	0,80	0,80	0,80	0,80	0,80
19560	Coenecoop 655 Waddinxveen	7,00	-4,97	Relatief	0 dB	0,80	0,80	0,80	0,80	0,80	0,80	0,80	0,80
19561	Wilhelminakade 48 Waddinxveen	12,20	-6,64	Relatief	0 dB	0,80	0,80	0,80	0,80	0,80	0,80	0,80	0,80
19562	Wilhelminakade 50 Waddinxveen	8,10	-6,91	Relatief	0 dB	0,80	0,80	0,80	0,80	0,80	0,80	0,80	0,80
19563	Coenecoop 645 Waddinxveen	9,90	-4,56	Relatief	0 dB	0,80	0,80	0,80	0,80	0,80	0,80	0,80	0,80
19564	Coenecoop 618 Waddinxveen	10,90	-4,29	Relatief	0 dB	0,80	0,80	0,80	0,80	0,80	0,80	0,80	0,80
19565	Coenecoop 208 Waddinxveen	7,40	-4,90	Relatief	0 dB	0,80	0,80	0,80	0,80	0,80	0,80	0,80	0,80
19566	Coenecoop 260 Waddinxveen	8,10	-5,33	Relatief	0 dB	0,80	0,80	0,80	0,80	0,80	0,80	0,80	0,80
19568	19567_Wilhelminakade Waddinxveen	7,80	-7,22	Relatief	0 dB	0,80	0,80	0,80	0,80	0,80	0,80	0,80	0,80
19569	Zuidelijke Rondweg 2 Waddinxveen	7,60	-5,69	Relatief	0 dB	0,80	0,80	0,80	0,80	0,80	0,80	0,80	0,80
19570	Coenecoop 290 Waddinxveen	7,00	-4,90	Relatief	0 dB	0,80	0,80	0,80	0,80	0,80	0,80	0,80	0,80
19571	Coenecoop 375 Waddinxveen	8,20	-4,92	Relatief	0 dB	0,80	0,80	0,80	0,80	0,80	0,80	0,80	0,80
19572	Coenecoop 270 Waddinxveen	7,90	-5,06	Relatief	0 dB	0,80	0,80	0,80	0,80	0,80	0,80	0,80	0,80
19573	Coenecoop 282 Waddinxveen	8,10	-5,05	Relatief	0 dB	0,80	0,80	0,80	0,80	0,80	0,80	0,80	0,80
19574	Coenecoop 370 Waddinxveen	6,90	-4,54	Relatief	0 dB	0,80	0,80	0,80	0,80	0,80	0,80	0,80	0,80
19575	Coenecoop 588 Waddinxveen	6,00	-4,74	Relatief	0 dB	0,80	0,80	0,80	0,80	0,80	0,80	0,80	0,80
19576	Coenecoop 586 Waddinxveen	6,00	-4,70	Relatief	0 dB	0,80	0,80	0,80	0,80	0,80	0,80	0,80	0,80
19577	Coenecoop 584 Waddinxveen	6,30	-4,57	Relatief	0 dB	0,80	0,80	0,80	0,80	0,80	0,80	0,80	0,80
19578	Coenecoop 582 Waddinxveen	5,90	-4,60	Relatief	0 dB	0,80	0,80	0,80	0,80	0,80	0,80	0,80	0,80
19579	Coenecoop 580 Waddinxveen	6,00	-4,59	Relatief	0 dB	0,80	0,80	0,80	0,80	0,80	0,80	0,80	0,80
19580	Geen verblijfsobject	3,00	-4,82	Relatief	0 dB	0,80	0,80	0,80	0,80	0,80	0,80	0,80	0,80
19581	Coenecoop 143 Waddinxveen	8,10	-5,14	Relatief	0 dB	0,80	0,80	0,80	0,80	0,80	0,80	0,80	0,80
19582	Coenecoop 570 Waddinxveen	10,00	-4,24	Relatief	0 dB	0,80	0,80	0,80	0,80	0,80	0,80	0,80	0,80
19583	Coenecoop 589 Waddinxveen	6,10	-4,55	Relatief	0 dB	0,80	0,80	0,80	0,80	0,80	0,80	0,80	0,80
19584	Coenecoop 587 Waddinxveen	5,90	-4,57	Relatief	0 dB	0,80	0,80	0,80	0,80	0,80	0,80	0,80	0,80
19585	Coenecoop 585 Waddinxveen	5,90	-4,60	Relatief	0 dB	0,80	0,80	0,80	0,80	0,80	0,80	0,80	0,80
19586	Coenecoop 583 Waddinxveen	6,10	-4,40	Relatief	0 dB	0,80	0,80	0,80	0,80	0,80	0,80	0,80	0,80
19587	Coenecoop 280 Waddinxveen	8,40	-4,95	Relatief	0 dB	0,80	0,80	0,80	0,80	0,80	0,80	0,80	0,80
19588	Coenecoop 581 Waddinxveen	6,00	-4,43	Relatief	0 dB	0,80	0,80	0,80	0,80	0,80	0,80	0,80	0,80
19589	Coenecoop 385 Waddinxveen	8,30	-4,83	Relatief	0 dB	0,80	0,80	0,80	0,80	0,80	0,80	0,80	0,80
19590	Coenecoop 141 Waddinxveen	8,50	-5,32	Relatief	0 dB	0,80	0,80	0,80	0,80	0,80	0,80	0,80	0,80
19591	Coenecoop 148 Waddinxveen	6,40	-5,38	Relatief	0 dB	0,80	0,80	0,80	0,80	0,80	0,80	0,80	0,80
19592	Akkeroord 3B Waddinxveen	7,00	-5,01	Relatief	0 dB	0,80	0,80	0,80	0,80	0,80	0,80	0,80	0,80
19593	Coenecoop 146 Waddinxveen	6,50	-5,27	Relatief	0 dB	0,80	0,80	0,80	0,80	0,80	0,80	0,80	0,80
19594	Coenecoop 360 Waddinxveen	7,70	-4,50	Relatief	0 dB	0,80	0,80	0,80	0,80	0,80	0,80	0,80	0,80
19595	Coenecoop 140 Waddinxveen	7,50	-5,25	Relatief	0 dB	0,80	0,80	0,80	0,80	0,80	0,80	0,80	0,80
19596	Coenecoop 144A Waddinxveen	6,30	-5,26	Relatief	0 dB	0,80	0,80	0,80	0,80	0,80	0,80	0,80	0,80
19597	Coenecoop 395 Waddinxveen	6,90	-4,88	Relatief	0 dB	0,80	0,80	0,80	0,80	0,80	0,80	0,80	0,80
19598	Akkeroord 3A Waddinxveen	8,70	-5,07	Relatief	0 dB	0,80	0,80	0,80	0,80	0,80	0,80	0,80	0,80
19599	Coenecoop 144B Waddinxveen	6,20	-5,22	Relatief	0 dB	0,80	0,80	0,80	0,80	0,80	0,80	0,80	0,80
19600	Coenecoop 142A Waddinxveen	6,60	-5,23	Relatief	0 dB	0,80	0,80	0,80	0,80	0,80	0,80	0,80	0,80
19601	Coenecoop 121K Waddinxveen	7,70	-5,13	Relatief	0 dB	0,80	0,80	0,80	0,80	0,80	0,80	0,80	0,80
19602	Coenecoop 144C Waddinxveen	6,50	-5,22	Relatief	0 dB	0,80	0,80	0,80	0,80	0,80	0,80	0,80	0,80
19603	Coenecoop 142B Waddinxveen	6,30	-5,19	Relatief	0 dB	0,80	0,80	0,80	0,80	0,80	0,80	0,80	0,80
19604	Akkeroord 2 Waddinxveen	7,90	-5,32	Relatief	0 dB	0,80	0,80	0,80	0,80	0,80	0,80	0,80	0,80
19605	Coenecoop 397 Waddinxveen	6,50	-4,78	Relatief	0 dB	0,80	0,80	0,80	0,80	0,80	0,80	0,80	0,80
19606	Wilhelminakade 26 Waddinxveen	9,30	-0,69	Relatief	0 dB	0,80	0,80	0,80	0,80	0,80	0,80	0,80	0,80
19607	Coenecoop 115 Waddinxveen	8,80	-5,06	Relatief	0 dB	0,80	0,80	0,80	0,80	0,80	0,80	0,80	0,80
19608	Coenecoop 142C Waddinxveen	6,30	-5,14	Relatief	0 dB	0,80	0,80	0,80	0,80	0,80	0,80	0,80	0,80
19609	Geen verblijfsobject	3,00	-4,48	Relatief	0 dB	0,80	0,80	0,80	0,80	0,80	0,80	0,80	0,80
19610	Kanaaldijk 16 Waddinxveen	10,60	-2,21	Relatief	0 dB	0,80	0,80	0,80	0,80	0,80	0,80	0,80	0,80
19611	Coenecoop 121J Waddinxveen	6,80	-5,10	Relatief	0 dB	0,80	0,80	0,80	0,80	0,80	0,80	0,80	0,80
19612	Coenecoop 139 Waddinxveen	6,70	-5,30	Relatief	0 dB	0,80	0,80	0,80	0,80	0,80	0,80	0,80	0,80
19613	Coenecoop 358B Waddinxveen	6,80	-4,61	Relatief	0 dB	0,80	0,80	0,80	0,80	0,80	0,80	0,80	0,80
19614	Coenecoop 358A Waddinxveen	6,20	-4,60	Relatief	0 dB	0,80	0,80	0,80	0,80	0,80	0,80	0,80	0,80
19615	Coenecoop 358 Waddinxveen	6,30	-4,58	Relatief	0 dB	0,80	0,80	0,80	0,80	0,80	0,80	0,80	0,80
19616	Coenecoop 356 Waddinxveen	6,50	-4,55	Relatief	0 dB	0,80	0,80	0,80	0,80	0,80	0,80	0,80	0,80
19617	Coenecoop 354 Waddinxveen	6,20	-4,52	Relatief	0 dB	0,80	0,80	0,80	0,80	0,80	0,80	0,80	0,80
19618	Coenecoop 352 Waddinxveen	7,00	-4,50	Relatief	0 dB	0,80	0,80	0,80	0,80	0,80	0,80	0,80	0,80
19619	Coenecoop 119C Waddinxveen	6,80	-5,05	Relatief	0 dB	0,80	0,80	0,80	0,80	0,80	0,80	0,80	0,80
19620	Coenecoop 121I Waddinxveen	6,80	-5,08	Relatief	0 dB	0,80	0,80	0,80	0,80	0,80	0,80	0,80	0,80
19621	Coenecoop 119D Waddinxveen	6,80	-5,03	Relatief	0 dB	0,80	0,80	0,80	0,80	0,80	0,80	0,80	0,80
19622	Coenecoop 121H Waddinxveen	6,80	-5,05	Relatief	0 dB	0,80	0,80	0,80	0,80	0,80	0,80	0,80	0,80
19623	Coenecoop 350 Waddinxveen	6,30	-4,61	Relatief	0 dB	0,80	0,80	0,80	0,80	0,80	0,80	0,80	0,80
19624	Coenecoop 348 Waddinxveen	6,50	-4,57	Relatief	0 dB	0,80	0,80	0,80	0,80	0,80	0,80	0,80	0,80

Model: 2023 wegverkeer incl. Rijksweg
Groep: (hoofdgroep)
Lijst van Gebouwen, voor rekenmethode Wegverkeerslawaai - RMG-2012, wegverkeer

Naam	Omschr.	Hoogte	Maaiveld	Hdef.	Cp	Refl. 63	Refl. 125	Refl. 250	Refl. 500	Refl. 1k	Refl. 2k	Refl. 4k	Refl. 8k
19625	Coenecoop 346 Waddinxveen	6,30	-4,55	Relatief	0 dB	0,80	0,80	0,80	0,80	0,80	0,80	0,80	0,80
19626	Coenecoop 344 Waddinxveen	6,20	-4,52	Relatief	0 dB	0,80	0,80	0,80	0,80	0,80	0,80	0,80	0,80
19627	Coenecoop 342 Waddinxveen	7,00	-4,49	Relatief	0 dB	0,80	0,80	0,80	0,80	0,80	0,80	0,80	0,80
19629	19628_Coenecoop Waddinxveen	12,20	-4,40	Relatief	0 dB	0,80	0,80	0,80	0,80	0,80	0,80	0,80	0,80
19630	Coenecoop 550 Waddinxveen	8,00	-4,22	Relatief	0 dB	0,80	0,80	0,80	0,80	0,80	0,80	0,80	0,80
19632	19631_Coenecoop Waddinxveen	7,80	-5,22	Relatief	0 dB	0,80	0,80	0,80	0,80	0,80	0,80	0,80	0,80
19633	Coenecoop 320 Waddinxveen	8,40	-4,67	Relatief	0 dB	0,80	0,80	0,80	0,80	0,80	0,80	0,80	0,80
19634	Wilhelminakade 24 Waddinxveen	6,90	-0,67	Relatief	0 dB	0,80	0,80	0,80	0,80	0,80	0,80	0,80	0,80
19635	Zuidelijke Rondweg 5 Waddinxveen	8,70	-5,16	Relatief	0 dB	0,80	0,80	0,80	0,80	0,80	0,80	0,80	0,80
19636	Akkeroord 1 Waddinxveen	6,60	-5,16	Relatief	0 dB	0,80	0,80	0,80	0,80	0,80	0,80	0,80	0,80
19637	Wilhelminakade 23 Waddinxveen	7,70	-0,44	Relatief	0 dB	0,80	0,80	0,80	0,80	0,80	0,80	0,80	0,80
19639	19638_Coenecoop Waddinxveen	6,90	-5,03	Relatief	0 dB	0,80	0,80	0,80	0,80	0,80	0,80	0,80	0,80
19640	Wilhelminakade 22 Waddinxveen	8,00	-0,45	Relatief	0 dB	0,80	0,80	0,80	0,80	0,80	0,80	0,80	0,80
19642	19641_Coenecoop Waddinxveen	6,60	-5,08	Relatief	0 dB	0,80	0,80	0,80	0,80	0,80	0,80	0,80	0,80
19643	Wilhelminakade 21 Waddinxveen	7,80	-0,48	Relatief	0 dB	0,80	0,80	0,80	0,80	0,80	0,80	0,80	0,80
19644	Geen verblijfsobject	11,40	-2,34	Relatief	0 dB	0,80	0,80	0,80	0,80	0,80	0,80	0,80	0,80
19645	Wilhelminakade 20 Waddinxveen	7,90	-0,50	Relatief	0 dB	0,80	0,80	0,80	0,80	0,80	0,80	0,80	0,80
19646	Coenecoop 324 Waddinxveen	7,30	-4,62	Relatief	0 dB	0,80	0,80	0,80	0,80	0,80	0,80	0,80	0,80
19647	Coenecoop 123D Waddinxveen	5,20	-5,05	Relatief	0 dB	0,80	0,80	0,80	0,80	0,80	0,80	0,80	0,80
19648	Coenecoop 113 Waddinxveen	8,80	-4,98	Relatief	0 dB	0,80	0,80	0,80	0,80	0,80	0,80	0,80	0,80
19649	Zuidelijke Rondweg 3 Waddinxveen	7,10	-4,68	Relatief	0 dB	0,80	0,80	0,80	0,80	0,80	0,80	0,80	0,80
19650	Coenecoop 123 Waddinxveen	4,80	-5,08	Relatief	0 dB	0,80	0,80	0,80	0,80	0,80	0,80	0,80	0,80
19651	Coenecoop 340 Waddinxveen	8,00	-4,46	Relatief	0 dB	0,80	0,80	0,80	0,80	0,80	0,80	0,80	0,80
19652	Coenecoop 111 Waddinxveen	7,50	-4,98	Relatief	0 dB	0,80	0,80	0,80	0,80	0,80	0,80	0,80	0,80
19653	Coenecoop 326 Waddinxveen	7,00	-4,53	Relatief	0 dB	0,80	0,80	0,80	0,80	0,80	0,80	0,80	0,80
19654	Kouwe Hoek 6 Waddinxveen	8,60	-2,58	Relatief	0 dB	0,80	0,80	0,80	0,80	0,80	0,80	0,80	0,80
19655	Kouwe Hoek 4 Waddinxveen	12,60	-0,57	Relatief	0 dB	0,80	0,80	0,80	0,80	0,80	0,80	0,80	0,80
19656	Wilhelminakade 17 Waddinxveen	10,20	-0,55	Relatief	0 dB	0,80	0,80	0,80	0,80	0,80	0,80	0,80	0,80
19657	Coenecoop 133 Waddinxveen	7,50	-4,91	Relatief	0 dB	0,80	0,80	0,80	0,80	0,80	0,80	0,80	0,80
19658	Coenecoop 328 Waddinxveen	7,60	-4,55	Relatief	0 dB	0,80	0,80	0,80	0,80	0,80	0,80	0,80	0,80
19659	Geen verblijfsobject	11,90	-2,61	Relatief	0 dB	0,80	0,80	0,80	0,80	0,80	0,80	0,80	0,80
19660	Coenecoop 107 Waddinxveen	9,90	-4,75	Relatief	0 dB	0,80	0,80	0,80	0,80	0,80	0,80	0,80	0,80
19661	Coenecoop 530 Waddinxveen	10,50	-4,18	Relatief	0 dB	0,80	0,80	0,80	0,80	0,80	0,80	0,80	0,80
19662	Coenecoop 131 Waddinxveen	6,40	-4,81	Relatief	0 dB	0,80	0,80	0,80	0,80	0,80	0,80	0,80	0,80
19663	Coenecoop 105 Waddinxveen	10,40	-4,81	Relatief	0 dB	0,80	0,80	0,80	0,80	0,80	0,80	0,80	0,80
19664	Zuidelijke Rondweg 1 Waddinxveen	9,40	-4,62	Relatief	0 dB	0,80	0,80	0,80	0,80	0,80	0,80	0,80	0,80
19665	Kouwe Hoek 8 Waddinxveen	11,80	-0,73	Relatief	0 dB	0,80	0,80	0,80	0,80	0,80	0,80	0,80	0,80
19666	Wilhelminakade 10 Waddinxveen	17,10	-0,61	Relatief	0 dB	0,80	0,80	0,80	0,80	0,80	0,80	0,80	0,80
19667	Coenecoop 103 Waddinxveen	9,50	-4,72	Relatief	0 dB	0,80	0,80	0,80	0,80	0,80	0,80	0,80	0,80
19668	Wilhelminakade 1 Waddinxveen	10,40	-0,89	Relatief	0 dB	0,80	0,80	0,80	0,80	0,80	0,80	0,80	0,80
19669	Coenecoop 135 Waddinxveen	12,20	-4,56	Relatief	0 dB	0,80	0,80	0,80	0,80	0,80	0,80	0,80	0,80
19670	Coenecoop 99 Waddinxveen	8,60	-4,62	Relatief	0 dB	0,80	0,80	0,80	0,80	0,80	0,80	0,80	0,80
19671	Coenecoop 84 Waddinxveen	7,50	-4,61	Relatief	0 dB	0,80	0,80	0,80	0,80	0,80	0,80	0,80	0,80
19672	Geen verblijfsobject	3,80	-4,37	Relatief	0 dB	0,80	0,80	0,80	0,80	0,80	0,80	0,80	0,80
19673	Coenecoop 94 Waddinxveen	3,40	-4,46	Relatief	0 dB	0,80	0,80	0,80	0,80	0,80	0,80	0,80	0,80
19674	Henegouwerweg 120 Waddinxveen	6,80	-2,46	Relatief	0 dB	0,80	0,80	0,80	0,80	0,80	0,80	0,80	0,80
19675	Coenecoop 80 Waddinxveen	5,70	-4,54	Relatief	0 dB	0,80	0,80	0,80	0,80	0,80	0,80	0,80	0,80
19676	Coenecoop 449 Waddinxveen	8,00	-4,26	Relatief	0 dB	0,80	0,80	0,80	0,80	0,80	0,80	0,80	0,80
19677	Kouwe Hoek 1 Waddinxveen	7,50	-1,70	Relatief	0 dB	0,80	0,80	0,80	0,80	0,80	0,80	0,80	0,80
19678	Coenecoop 447 Waddinxveen	8,30	-4,26	Relatief	0 dB	0,80	0,80	0,80	0,80	0,80	0,80	0,80	0,80
19679	Coenecoop 95 Waddinxveen	11,50	-4,49	Relatief	0 dB	0,80	0,80	0,80	0,80	0,80	0,80	0,80	0,80
19680	Coenecoop 76 Waddinxveen	5,70	-4,53	Relatief	0 dB	0,80	0,80	0,80	0,80	0,80	0,80	0,80	0,80
19681	Coenecoop 79 Waddinxveen	6,90	-4,43	Relatief	0 dB	0,80	0,80	0,80	0,80	0,80	0,80	0,80	0,80
19682	Henegouwerweg 119A Waddinxveen	7,90	-2,40	Relatief	0 dB	0,80	0,80	0,80	0,80	0,80	0,80	0,80	0,80
19683	Coenecoop 81A Waddinxveen	9,30	-4,41	Relatief	0 dB	0,80	0,80	0,80	0,80	0,80	0,80	0,80	0,80
19684	Coenecoop 88 Waddinxveen	12,70	-4,48	Relatief	0 dB	0,80	0,80	0,80	0,80	0,80	0,80	0,80	0,80
19685	Henegouwerweg 119B Waddinxveen	6,60	-3,77	Relatief	0 dB	0,80	0,80	0,80	0,80	0,80	0,80	0,80	0,80
19686	Geen verblijfsobject	9,10	-4,47	Relatief	0 dB	0,80	0,80	0,80	0,80	0,80	0,80	0,80	0,80
19687	Coenecoop 75 Waddinxveen	7,90	-4,46	Relatief	0 dB	0,80	0,80	0,80	0,80	0,80	0,80	0,80	0,80
19688	Coenecoop 81B Waddinxveen	6,70	-4,42	Relatief	0 dB	0,80	0,80	0,80	0,80	0,80	0,80	0,80	0,80
19689	Geen verblijfsobject	4,10	-4,45	Relatief	0 dB	0,80	0,80	0,80	0,80	0,80	0,80	0,80	0,80
19690	Coenecoop 83A Waddinxveen	6,50	-4,43	Relatief	0 dB	0,80	0,80	0,80	0,80	0,80	0,80	0,80	0,80
19691	Coenecoop 69 Waddinxveen	3,30	-4,36	Relatief	0 dB	0,80	0,80	0,80	0,80	0,80	0,80	0,80	0,80
19692	St. Victorstraat 51 Waddinxveen	8,10	-1,19	Relatief	0 dB	0,80	0,80	0,80	0,80	0,80	0,80	0,80	0,80
19693	Coenecoop 73 Waddinxveen	8,70	-4,35	Relatief	0 dB	0,80	0,80	0,80	0,80	0,80	0,80	0,80	0,80
19694	Coenecoop 83B Waddinxveen	7,40	-4,44	Relatief	0 dB	0,80	0,80	0,80	0,80	0,80	0,80	0,80	0,80
19695	St. Victorstraat 49 Waddinxveen	8,30	-1,23	Relatief	0 dB	0,80	0,80	0,80	0,80	0,80	0,80	0,80	0,80
19696	Coenecoop 90 Waddinxveen	5,80	-3,87	Relatief	0 dB	0,80	0,80	0,80	0,80	0,80	0,80	0,80	0,80
19697	Coenecoop 93B Waddinxveen	9,10	-4,37	Relatief	0 dB	0,80	0,80	0,80	0,80	0,80	0,80	0,80	0,80
19698	Henegouwerweg 119 Waddinxveen	7,60	-2,62	Relatief	0 dB	0,80	0,80	0,80	0,80	0,80	0,80	0,80	0,80
19699	Geen verblijfsobject	6,70	-4,33	Relatief	0 dB	0,80	0,80	0,80	0,80	0,80	0,80	0,80	0,80
19701	19700_Coenecoop Waddinxveen	6,60	-4,38	Relatief	0 dB	0,80	0,80	0,80	0,80	0,80	0,80	0,80	0,80
19702	Coenecoop 85B Waddinxveen	7,00	-4,33	Relatief	0 dB	0,80	0,80	0,80	0,80	0,80	0,80	0,80	0,80
19703	Coenecoop 71 Waddinxveen	9,00	-4,35	Relatief	0 dB	0,80	0,80	0,80	0,80	0,80	0,80	0,80	0,80
19704	Coenecoop 450 Waddinxveen	9,60	-4,02	Relatief	0 dB	0,80	0,80	0,80	0,80	0,80	0,80	0,80	0,80
19705	St. Victorstraat 47A Waddinxveen	8,40	-1,24	Relatief	0 dB	0,80	0,80	0,80	0,80	0,80	0,80	0,80	0,80
19706	Coenecoop 91B Waddinxveen	6,80	-4,38	Relatief	0 dB	0,80	0,80	0,80	0,80	0,80	0,80	0,80	0,80
19707	St. Victorstraat 56 Waddinxveen	2,80	-1,09	Relatief	0 dB	0,80	0,80	0,80	0,80	0,80	0,80	0,80	0,80
19708	Coenecoop 91A Waddinxveen	6,90	-4,39	Relatief	0 dB	0,80	0,80	0,80	0,80	0,80	0,80	0,80	0,80
19709	Zuidkade 232 Waddinxveen	9,00	-0,93	Relatief	0 dB	0,80	0,80	0,80	0,80	0,80	0,80	0,80	0,80
19710	Henegouwerweg 118 Waddinxveen	8,70	-2,19	Relatief	0 dB	0,80	0,80	0,80	0,80	0,80	0,80	0,80	0,80
19711	Coenecoop 68 Waddinxveen	7,80	-5,06	Relatief	0 dB	0,80	0,80	0,80	0,80	0,80	0,80	0,80	0,80
19712	Coenecoop 89B Waddinxveen	6,90	-4,27	Relatief	0 dB	0,80	0,80	0,80	0,80	0,80	0,80	0,80	0,80
19713	Coenecoop 87A Waddinxveen	7,70	-4,28	Relatief	0 dB	0,80	0,80	0,80	0,80	0,80	0,80	0,80	0,80
19714	Coenecoop 89A Waddinxveen	6,50	-4,27	Relatief	0 dB	0,80	0,80	0,80	0,80	0,80	0,80	0,80	0,80
19715	St. Victorstraat 41 Waddinxveen	7,00	-1,32	Relatief	0 dB	0,80	0,80	0,80	0,80	0,80	0,80	0,80	0,80
19716	St. Victorstraat 54 Waddinxveen	7,50	-1,12	Relatief	0 dB	0,80	0,80	0,80	0,80	0,80	0,80	0,80	0,80
19717	Coenecoop 87B Waddinxveen	7,70	-4,29	Relatief	0 dB	0,80	0,80	0,80	0,80	0,80	0,80	0,80	0,80
19718	Zuidkade 231 Waddinxveen	7,60	-0,83	Relatief	0 dB	0,80	0,80	0,80	0,80	0,80	0,80	0,80	0,80
19719	St. Victorstraat 31 Waddinxveen	9,90	-1,31	Relatief	0 dB	0,80	0,80	0,80	0,80	0,80	0,80	0,80	0,80
19720	Henegouwerweg 117A Waddinxveen	7,30	-2,71	Relatief	0 dB	0,80	0,80	0,80	0,80	0,80	0,80	0,80	0,80
19721	St. Victorstraat 52F Waddinxveen	6,10	-1,10	Relatief	0 dB	0,80	0,80	0,80	0,80	0,80	0,80	0,80	0,80
19722	St. Victorstraat 52E Waddinxveen	6,60	-0,99	Relatief	0 dB	0,80	0,80	0,80	0,80	0,80	0,80	0,80	0,80
19723	Zuidkade 230 Waddinxveen	9,60	-0,97	Relatief	0 dB	0,80	0,80	0,80	0,80	0,80	0,80	0,80	0,80
19724	Coenecoop 67 Waddinxveen	7,40	-4,32	Relatief	0 dB	0,80	0,80	0,80	0,80	0,80	0,80	0,80	0,80
19725	Zuidkade 229 Waddinxveen	7,60	-0,93	Relatief	0 dB	0,80	0,80	0,80	0,80	0,80	0,80	0,80	0,80
19726	Geen verblijfsobject	3,00	-0,99	Relatief	0 dB	0,80	0,80	0,80	0,80	0,80	0,80	0,80	0,80
19727	Coenecoop 49 Waddinxveen	13,40	-4,11	Relatief	0 dB	0,80	0,80	0,80	0,80	0,80	0,80	0,80	0,80
19728	St. Victorstraat 52D Waddinxveen	6,40	-0,98	Relatief	0 dB	0,80	0,80	0,80	0,80	0,80	0,80	0,80	0,80
19729	Geen verblijfsobject	7,50	-0,95	Relatief	0 dB	0,80	0,80	0,80	0,80	0,80	0,80	0,80	0,80

Model: 2023 wegverkeer incl. Rijksweg
Groep: (hoofdgroep)
Lijst van Gebouwen, voor rekenmethode Wegverkeerslawaai - RMG-2012, wegverkeer

Naam	Omschr.	Hoogte	Maaiveld	Hdef.	Cp	Refl. 63	Refl. 125	Refl. 250	Refl. 500	Refl. 1k	Refl. 2k	Refl. 4k	Refl. 8k
19730	St. Victorstraat 52C Waddinxveen	6,40	-0,98	Relatief	0 dB	0,80	0,80	0,80	0,80	0,80	0,80	0,80	0,80
19732	19731_St. Victorplein Waddinxveen	9,20	-1,43	Relatief	0 dB	0,80	0,80	0,80	0,80	0,80	0,80	0,80	0,80
19733	Zuidkade 227 Waddinxveen	7,20	-0,92	Relatief	0 dB	0,80	0,80	0,80	0,80	0,80	0,80	0,80	0,80
19734	St. Victorstraat 52B Waddinxveen	6,80	-0,98	Relatief	0 dB	0,80	0,80	0,80	0,80	0,80	0,80	0,80	0,80
19735	Henegouwerweg 117 Waddinxveen	7,70	-2,67	Relatief	0 dB	0,80	0,80	0,80	0,80	0,80	0,80	0,80	0,80
19736	Geen verblijfsobject	6,90	-0,97	Relatief	0 dB	0,80	0,80	0,80	0,80	0,80	0,80	0,80	0,80
19737	Coenecoop 59 Waddinxveen	8,70	-4,28	Relatief	0 dB	0,80	0,80	0,80	0,80	0,80	0,80	0,80	0,80
19738	Zuidkade 226 Waddinxveen	8,10	-0,97	Relatief	0 dB	0,80	0,80	0,80	0,80	0,80	0,80	0,80	0,80
19739	St. Victorstraat 52A Waddinxveen	6,80	-0,98	Relatief	0 dB	0,80	0,80	0,80	0,80	0,80	0,80	0,80	0,80
19740	Zuidkade 224 Waddinxveen	8,10	-1,28	Relatief	0 dB	0,80	0,80	0,80	0,80	0,80	0,80	0,80	0,80
19741	St. Victorstraat 48 Waddinxveen	7,40	-1,09	Relatief	0 dB	0,80	0,80	0,80	0,80	0,80	0,80	0,80	0,80
19742	St. Victorstraat 46 Waddinxveen	7,50	-1,04	Relatief	0 dB	0,80	0,80	0,80	0,80	0,80	0,80	0,80	0,80
19744	19743_St. Victorplein Waddinxveen	9,20	-1,36	Relatief	0 dB	0,80	0,80	0,80	0,80	0,80	0,80	0,80	0,80
19745	Coenecoop 53 Waddinxveen	7,70	-4,15	Relatief	0 dB	0,80	0,80	0,80	0,80	0,80	0,80	0,80	0,80
19746	St. Victorstraat 44 Waddinxveen	7,70	-1,04	Relatief	0 dB	0,80	0,80	0,80	0,80	0,80	0,80	0,80	0,80
19747	Zuidkade 220 Waddinxveen	8,30	-1,09	Relatief	0 dB	0,80	0,80	0,80	0,80	0,80	0,80	0,80	0,80
19748	St. Victorstraat 42 Waddinxveen	7,40	-1,04	Relatief	0 dB	0,80	0,80	0,80	0,80	0,80	0,80	0,80	0,80
19749	Zuidkade 218 Waddinxveen	7,00	-1,23	Relatief	0 dB	0,80	0,80	0,80	0,80	0,80	0,80	0,80	0,80
19750	St. Victorstraat 40 Waddinxveen	7,80	-1,09	Relatief	0 dB	0,80	0,80	0,80	0,80	0,80	0,80	0,80	0,80
19752	19751_Ringvaartsingel Waddinxveen	9,30	-1,51	Relatief	0 dB	0,80	0,80	0,80	0,80	0,80	0,80	0,80	0,80
19753	Zuidkade 217 Waddinxveen	7,10	-1,48	Relatief	0 dB	0,80	0,80	0,80	0,80	0,80	0,80	0,80	0,80
19754	Coenecoop 47 Waddinxveen	7,70	-4,04	Relatief	0 dB	0,80	0,80	0,80	0,80	0,80	0,80	0,80	0,80
19755	St. Victorstraat 29 Waddinxveen	7,90	-1,27	Relatief	0 dB	0,80	0,80	0,80	0,80	0,80	0,80	0,80	0,80
19756	Coenecoop 43 Waddinxveen	5,70	-4,05	Relatief	0 dB	0,80	0,80	0,80	0,80	0,80	0,80	0,80	0,80
19757	St. Victorstraat 38 Waddinxveen	7,90	-1,07	Relatief	0 dB	0,80	0,80	0,80	0,80	0,80	0,80	0,80	0,80
19758	Zuidkade 216 Waddinxveen	9,00	-1,32	Relatief	0 dB	0,80	0,80	0,80	0,80	0,80	0,80	0,80	0,80
19759	St. Victorstraat 27 Waddinxveen	8,10	-1,23	Relatief	0 dB	0,80	0,80	0,80	0,80	0,80	0,80	0,80	0,80
19760	St. Victorstraat 36 Waddinxveen	7,90	-1,06	Relatief	0 dB	0,80	0,80	0,80	0,80	0,80	0,80	0,80	0,80
19761	Zuidkade 215 Waddinxveen	9,00	-1,52	Relatief	0 dB	0,80	0,80	0,80	0,80	0,80	0,80	0,80	0,80
19762	St. Victorstraat 25 Waddinxveen	7,60	-1,22	Relatief	0 dB	0,80	0,80	0,80	0,80	0,80	0,80	0,80	0,80
19763	St. Victorstraat 34 Waddinxveen	7,60	-1,06	Relatief	0 dB	0,80	0,80	0,80	0,80	0,80	0,80	0,80	0,80
19764	Henegouwerweg 116 Waddinxveen	7,90	-2,77	Relatief	0 dB	0,80	0,80	0,80	0,80	0,80	0,80	0,80	0,80
19765	Zuidkade 214 Waddinxveen	8,90	-1,40	Relatief	0 dB	0,80	0,80	0,80	0,80	0,80	0,80	0,80	0,80
19766	St. Victorstraat 32 Waddinxveen	7,70	-1,06	Relatief	0 dB	0,80	0,80	0,80	0,80	0,80	0,80	0,80	0,80
19767	Zuidkade 213 Waddinxveen	9,10	-1,60	Relatief	0 dB	0,80	0,80	0,80	0,80	0,80	0,80	0,80	0,80
19768	St. Victorstraat 23 Waddinxveen	7,50	-1,22	Relatief	0 dB	0,80	0,80	0,80	0,80	0,80	0,80	0,80	0,80
19769	Henegouwerweg 115 Waddinxveen	8,30	-2,77	Relatief	0 dB	0,80	0,80	0,80	0,80	0,80	0,80	0,80	0,80
19770	St. Victorstraat 30 Waddinxveen	7,50	-1,05	Relatief	0 dB	0,80	0,80	0,80	0,80	0,80	0,80	0,80	0,80
19771	St. Victorstraat 21 Waddinxveen	7,70	-1,22	Relatief	0 dB	0,80	0,80	0,80	0,80	0,80	0,80	0,80	0,80
19772	St. Victorstraat 28 Waddinxveen	7,70	-1,05	Relatief	0 dB	0,80	0,80	0,80	0,80	0,80	0,80	0,80	0,80
19773	Zuidkade 211 Waddinxveen	8,90	-1,42	Relatief	0 dB	0,80	0,80	0,80	0,80	0,80	0,80	0,80	0,80
19774	St. Victorstraat 19 Waddinxveen	7,70	-1,21	Relatief	0 dB	0,80	0,80	0,80	0,80	0,80	0,80	0,80	0,80
19775	St. Victorstraat 26 Waddinxveen	7,70	-1,09	Relatief	0 dB	0,80	0,80	0,80	0,80	0,80	0,80	0,80	0,80
19776	St. Victorstraat 17 Waddinxveen	7,80	-1,21	Relatief	0 dB	0,80	0,80	0,80	0,80	0,80	0,80	0,80	0,80
19777	Zuidkade 210 Waddinxveen	8,00	-1,54	Relatief	0 dB	0,80	0,80	0,80	0,80	0,80	0,80	0,80	0,80
19779	19778_Coenecoop Waddinxveen	7,90	-4,25	Relatief	0 dB	0,80	0,80	0,80	0,80	0,80	0,80	0,80	0,80
19780	St. Victorstraat 24 Waddinxveen	7,70	-1,08	Relatief	0 dB	0,80	0,80	0,80	0,80	0,80	0,80	0,80	0,80
19782	19781_Ringvaartsingel Waddinxveen	9,50	-1,50	Relatief	0 dB	0,80	0,80	0,80	0,80	0,80	0,80	0,80	0,80
19783	Zuidkade 207 Waddinxveen	7,90	-1,33	Relatief	0 dB	0,80	0,80	0,80	0,80	0,80	0,80	0,80	0,80
19784	St. Victorstraat 15 Waddinxveen	7,80	-1,24	Relatief	0 dB	0,80	0,80	0,80	0,80	0,80	0,80	0,80	0,80
19785	St. Victorstraat 22 Waddinxveen	7,60	-1,03	Relatief	0 dB	0,80	0,80	0,80	0,80	0,80	0,80	0,80	0,80
19786	St. Victorstraat 13 Waddinxveen	7,50	-1,20	Relatief	0 dB	0,80	0,80	0,80	0,80	0,80	0,80	0,80	0,80
19787	St. Victorstraat 20 Waddinxveen	7,40	-1,03	Relatief	0 dB	0,80	0,80	0,80	0,80	0,80	0,80	0,80	0,80
19788	Zuidkade 206 Waddinxveen	7,70	-1,44	Relatief	0 dB	0,80	0,80	0,80	0,80	0,80	0,80	0,80	0,80
19789	St. Victorstraat 11 Waddinxveen	7,70	-1,19	Relatief	0 dB	0,80	0,80	0,80	0,80	0,80	0,80	0,80	0,80
19790	St. Victorstraat 18 Waddinxveen	8,00	-1,07	Relatief	0 dB	0,80	0,80	0,80	0,80	0,80	0,80	0,80	0,80
19791	Ringvaartsingel 1 Waddinxveen	7,80	-1,64	Relatief	0 dB	0,80	0,80	0,80	0,80	0,80	0,80	0,80	0,80
19792	St. Victorstraat 9 Waddinxveen	7,70	-1,19	Relatief	0 dB	0,80	0,80	0,80	0,80	0,80	0,80	0,80	0,80
19793	Ringvaartsingel 8 Waddinxveen	9,00	-1,47	Relatief	0 dB	0,80	0,80	0,80	0,80	0,80	0,80	0,80	0,80
19794	St. Victorstraat 16 Waddinxveen	7,80	-1,11	Relatief	0 dB	0,80	0,80	0,80	0,80	0,80	0,80	0,80	0,80
19795	Zuidkade 205 Waddinxveen	8,00	-1,80	Relatief	0 dB	0,80	0,80	0,80	0,80	0,80	0,80	0,80	0,80
19796	Ringvaartsingel 6 Waddinxveen	9,50	-1,42	Relatief	0 dB	0,80	0,80	0,80	0,80	0,80	0,80	0,80	0,80
19797	Ringvaartsingel 4 Waddinxveen	9,20	-1,38	Relatief	0 dB	0,80	0,80	0,80	0,80	0,80	0,80	0,80	0,80
19798	St. Victorstraat 7 Waddinxveen	7,90	-1,18	Relatief	0 dB	0,80	0,80	0,80	0,80	0,80	0,80	0,80	0,80
19799	Ringvaartsingel 2 Waddinxveen	9,50	-1,38	Relatief	0 dB	0,80	0,80	0,80	0,80	0,80	0,80	0,80	0,80
19800	St. Victorstraat 14 Waddinxveen	8,00	-1,15	Relatief	0 dB	0,80	0,80	0,80	0,80	0,80	0,80	0,80	0,80
19801	Ringvaartsingel 3 Waddinxveen	8,00	-1,56	Relatief	0 dB	0,80	0,80	0,80	0,80	0,80	0,80	0,80	0,80
19802	Henegouwerweg 114 Waddinxveen	11,50	-3,10	Relatief	0 dB	0,80	0,80	0,80	0,80	0,80	0,80	0,80	0,80
19803	Zuidkade 200 Waddinxveen	9,30	-1,79	Relatief	0 dB	0,80	0,80	0,80	0,80	0,80	0,80	0,80	0,80
19804	St. Victorstraat 5 Waddinxveen	7,80	-1,18	Relatief	0 dB	0,80	0,80	0,80	0,80	0,80	0,80	0,80	0,80
19805	St. Victorstraat 12 Waddinxveen	8,50	-1,17	Relatief	0 dB	0,80	0,80	0,80	0,80	0,80	0,80	0,80	0,80
19806	Zuidkade 198 Waddinxveen	8,60	-1,86	Relatief	0 dB	0,80	0,80	0,80	0,80	0,80	0,80	0,80	0,80
19807	Zuidkade 197 Waddinxveen	7,80	-1,92	Relatief	0 dB	0,80	0,80	0,80	0,80	0,80	0,80	0,80	0,80
19808	St. Victorstraat 10 Waddinxveen	8,10	-1,17	Relatief	0 dB	0,80	0,80	0,80	0,80	0,80	0,80	0,80	0,80
19810	19809_Kanaalweg Waddinxveen	10,10	-1,64	Relatief	0 dB	0,80	0,80	0,80	0,80	0,80	0,80	0,80	0,80
19811	Zuidkade 195 Waddinxveen	6,60	-2,16	Relatief	0 dB	0,80	0,80	0,80	0,80	0,80	0,80	0,80	0,80
19812	Zuidkade 194 Waddinxveen	7,40	-2,24	Relatief	0 dB	0,80	0,80	0,80	0,80	0,80	0,80	0,80	0,80
19813	Zuidkade 192 Waddinxveen	6,50	-2,07	Relatief	0 dB	0,80	0,80	0,80	0,80	0,80	0,80	0,80	0,80
19814	Zuidkade 191 Waddinxveen	6,90	-2,07	Relatief	0 dB	0,80	0,80	0,80	0,80	0,80	0,80	0,80	0,80
19815	Zuidkade 190 Waddinxveen	6,50	-2,29	Relatief	0 dB	0,80	0,80	0,80	0,80	0,80	0,80	0,80	0,80
19816	Zuidkade 187 Waddinxveen	9,90	-2,25	Relatief	0 dB	0,80	0,80	0,80	0,80	0,80	0,80	0,80	0,80
19817	Zuidkade 186 Waddinxveen	9,70	-2,41	Relatief	0 dB	0,80	0,80	0,80	0,80	0,80	0,80	0,80	0,80
19818	Zuidkade 185 Waddinxveen	9,80	-2,28	Relatief	0 dB	0,80	0,80	0,80	0,80	0,80	0,80	0,80	0,80
19819	St. Victorstraat 4 Waddinxveen	7,00	-1,94	Relatief	0 dB	0,80	0,80	0,80	0,80	0,80	0,80	0,80	0,80
19820	Zuidkade 184 Waddinxveen	8,30	-2,33	Relatief	0 dB	0,80	0,80	0,80	0,80	0,80	0,80	0,80	0,80
19821	Geen verblijfsobject	6,90	-2,43	Relatief	0 dB	0,80	0,80	0,80	0,80	0,80	0,80	0,80	0,80
19822	Henegouwerweg 113A Waddinxveen	6,70	-2,49	Relatief	0 dB	0,80	0,80	0,80	0,80	0,80	0,80	0,80	0,80
19823	Zuidkade 183 Waddinxveen	7,10	-2,26	Relatief	0 dB	0,80	0,80	0,80	0,80	0,80	0,80	0,80	0,80
19824	Minervalaan 13 Waddinxveen	8,00	-1,72	Relatief	0 dB	0,80	0,80	0,80	0,80	0,80	0,80	0,80	0,80
19825	Zuidkade 176 Waddinxveen	11,50	-1,61	Relatief	0 dB	0,80	0,80	0,80	0,80	0,80	0,80	0,80	0,80
19826	Geen verblijfsobject	7,20	-1,67	Relatief	0 dB	0,80	0,80	0,80	0,80	0,80	0,80	0,80	0,80
19827	Henegouwerweg 112 Waddinxveen	6,30	-2,62	Relatief	0 dB	0,80	0,80	0,80	0,80	0,80	0,80	0,80	0,80
19828	Neptunuspad 24 Waddinxveen	9,10	-1,30	Relatief	0 dB	0,80	0,80	0,80	0,80	0,80	0,80	0,80	0,80
19829	Zuidkade 175 Waddinxveen	27,10	-2,17	Relatief	0 dB	0,80	0,80	0,80	0,80	0,80	0,80	0,80	0,80
19830	Herculespad 23 Waddinxveen	9,10	-1,75	Relatief	0 dB	0,80	0,80	0,80	0,80	0,80	0,80	0,80	0,80
19831	Neptunuspad 22 Waddinxveen	9,20	-1,42	Relatief	0 dB	0,80	0,80	0,80	0,80	0,80	0,80	0,80	0,80
19832	Zuidkade 174 Waddinxveen	7,50	-3,10	Relatief	0 dB	0,80	0,80	0,80	0,80	0,80	0,80	0,80	0,80
19833	Herculespad 21 Waddinxveen	9,10	-1,87	Relatief	0 dB	0,80	0,80	0,80	0,80	0,80	0,80	0,80	0,80
19834	Geen verblijfsobject	9,20	-1,50	Relatief	0 dB	0,80	0,80	0,80	0,80	0,80	0,80	0,80	0,80
19835	Zuidkade 173 Waddinxveen	6,60	-3,07	Relatief	0 dB	0,80	0,80	0,80	0,80	0,80	0,80	0,80	0,80

Model: 2023 wegverkeer incl. Rijksweg
Groep: (hoofdgroep)
Lijst van Gebouwen, voor rekenmethode Wegverkeerslawaai - RMG-2012, wegverkeer

Naam	Omschr.	Hoogte	Maaiveld	Hdef.	Cp	Refl. 63	Refl. 125	Refl. 250	Refl. 500	Refl. 1k	Refl. 2k	Refl. 4k	Refl. 8k
19836	Herculespad 19 Waddinxveen	9,20	-1,95	Relatief	0 dB	0,80	0,80	0,80	0,80	0,80	0,80	0,80	0,80
19837	Zuidkade 172 Waddinxveen	7,10	-3,22	Relatief	0 dB	0,80	0,80	0,80	0,80	0,80	0,80	0,80	0,80
19838	Herculespad 17 Waddinxveen	9,10	-2,03	Relatief	0 dB	0,80	0,80	0,80	0,80	0,80	0,80	0,80	0,80
19839	Fortunalaan 26 Waddinxveen	9,10	-2,24	Relatief	0 dB	0,80	0,80	0,80	0,80	0,80	0,80	0,80	0,80
19840	Fortunalaan 24 Waddinxveen	9,20	-2,33	Relatief	0 dB	0,80	0,80	0,80	0,80	0,80	0,80	0,80	0,80
19841	Fortunalaan 22 Waddinxveen	9,20	-2,42	Relatief	0 dB	0,80	0,80	0,80	0,80	0,80	0,80	0,80	0,80
19842	Fortunalaan 20 Waddinxveen	9,20	-2,52	Relatief	0 dB	0,80	0,80	0,80	0,80	0,80	0,80	0,80	0,80
19843	Zuidkade 169 Waddinxveen	9,10	-3,33	Relatief	0 dB	0,80	0,80	0,80	0,80	0,80	0,80	0,80	0,80
19844	Fortunalaan 18 Waddinxveen	9,20	-2,61	Relatief	0 dB	0,80	0,80	0,80	0,80	0,80	0,80	0,80	0,80
19845	Fortunalaan 16 Waddinxveen	9,10	-2,70	Relatief	0 dB	0,80	0,80	0,80	0,80	0,80	0,80	0,80	0,80
19846	Fortunalaan 14 Waddinxveen	9,20	-2,79	Relatief	0 dB	0,80	0,80	0,80	0,80	0,80	0,80	0,80	0,80
19847	Fortunalaan 12 Waddinxveen	9,20	-2,79	Relatief	0 dB	0,80	0,80	0,80	0,80	0,80	0,80	0,80	0,80
19848	Henegouwerweg 110 Waddinxveen	8,00	-2,09	Relatief	0 dB	0,80	0,80	0,80	0,80	0,80	0,80	0,80	0,80
19849	Zuidkade 168 Waddinxveen	8,80	-3,24	Relatief	0 dB	0,80	0,80	0,80	0,80	0,80	0,80	0,80	0,80
19850	Henegouwerweg 109 Waddinxveen	8,40	-1,75	Relatief	0 dB	0,80	0,80	0,80	0,80	0,80	0,80	0,80	0,80
19851	Zuidkade 166 Waddinxveen	8,40	-3,34	Relatief	0 dB	0,80	0,80	0,80	0,80	0,80	0,80	0,80	0,80
19852	Geen verblijfsobject	9,20	-3,02	Relatief	0 dB	0,80	0,80	0,80	0,80	0,80	0,80	0,80	0,80
19853	Zuidkade 163 Waddinxveen	7,00	-2,88	Relatief	0 dB	0,80	0,80	0,80	0,80	0,80	0,80	0,80	0,80
19854	Zuidkade 162 Waddinxveen	8,00	-2,69	Relatief	0 dB	0,80	0,80	0,80	0,80	0,80	0,80	0,80	0,80
19855	Geen verblijfsobject	7,70	-2,46	Relatief	0 dB	0,80	0,80	0,80	0,80	0,80	0,80	0,80	0,80
19856	Otweg 3 Waddinxveen	6,80	-1,60	Relatief	0 dB	0,80	0,80	0,80	0,80	0,80	0,80	0,80	0,80
19857	Geen verblijfsobject	5,10	-1,85	Relatief	0 dB	0,80	0,80	0,80	0,80	0,80	0,80	0,80	0,80
19858	Otweg 1 Waddinxveen	6,70	-1,88	Relatief	0 dB	0,80	0,80	0,80	0,80	0,80	0,80	0,80	0,80
19859	Bloemendaalseweg 27 Waddinxveen	10,10	-1,53	Relatief	0 dB	0,80	0,80	0,80	0,80	0,80	0,80	0,80	0,80
19860	Bloemendaalseweg 24 Waddinxveen	8,50	-1,78	Relatief	0 dB	0,80	0,80	0,80	0,80	0,80	0,80	0,80	0,80
19861	Bloemendaalseweg 25A Waddinxveen	9,00	-2,20	Relatief	0 dB	0,80	0,80	0,80	0,80	0,80	0,80	0,80	0,80
19862	Bloemendaalseweg 25 Waddinxveen	9,50	-2,21	Relatief	0 dB	0,80	0,80	0,80	0,80	0,80	0,80	0,80	0,80
19863	Bloemendaalseweg 23 Waddinxveen	8,10	-2,17	Relatief	0 dB	0,80	0,80	0,80	0,80	0,80	0,80	0,80	0,80
19864	Bloemendaalseweg 22 Waddinxveen	8,60	-2,21	Relatief	0 dB	0,80	0,80	0,80	0,80	0,80	0,80	0,80	0,80
19865	Bloemendaalseweg 20 Waddinxveen	8,30	-2,21	Relatief	0 dB	0,80	0,80	0,80	0,80	0,80	0,80	0,80	0,80
19866	Bloemendaalseweg 21A Waddinxveen	7,90	-2,12	Relatief	0 dB	0,80	0,80	0,80	0,80	0,80	0,80	0,80	0,80
19867	Geen verblijfsobject	8,10	-2,14	Relatief	0 dB	0,80	0,80	0,80	0,80	0,80	0,80	0,80	0,80
19868	Bloemendaalseweg 14C Waddinxveen	6,90	-2,13	Relatief	0 dB	0,80	0,80	0,80	0,80	0,80	0,80	0,80	0,80
19869	Geen verblijfsobject	6,40	-2,15	Relatief	0 dB	0,80	0,80	0,80	0,80	0,80	0,80	0,80	0,80
19870	Bloemendaalseweg 21 Waddinxveen	8,80	-2,08	Relatief	0 dB	0,80	0,80	0,80	0,80	0,80	0,80	0,80	0,80
19871	Geen verblijfsobject	3,00	-2,12	Relatief	0 dB	0,80	0,80	0,80	0,80	0,80	0,80	0,80	0,80
19872	Geen verblijfsobject	3,00	-2,09	Relatief	0 dB	0,80	0,80	0,80	0,80	0,80	0,80	0,80	0,80
19873	Bloemendaalseweg 19B Waddinxveen	8,70	-2,02	Relatief	0 dB	0,80	0,80	0,80	0,80	0,80	0,80	0,80	0,80
19874	Bloemendaalseweg 19A Waddinxveen	6,70	-1,99	Relatief	0 dB	0,80	0,80	0,80	0,80	0,80	0,80	0,80	0,80
19875	Bloemendaalseweg 19bis Waddinxveen	6,90	-1,97	Relatief	0 dB	0,80	0,80	0,80	0,80	0,80	0,80	0,80	0,80
19876	Geen verblijfsobject	5,00	-1,96	Relatief	0 dB	0,80	0,80	0,80	0,80	0,80	0,80	0,80	0,80
19877	Bloemendaalseweg 19 Waddinxveen	7,10	-1,92	Relatief	0 dB	0,80	0,80	0,80	0,80	0,80	0,80	0,80	0,80
19878	Bloemendaalseweg 17C Waddinxveen	8,30	-1,88	Relatief	0 dB	0,80	0,80	0,80	0,80	0,80	0,80	0,80	0,80
19879	Geen verblijfsobject	4,40	-1,86	Relatief	0 dB	0,80	0,80	0,80	0,80	0,80	0,80	0,80	0,80
19880	Bloemendaalseweg 17B Waddinxveen	9,00	-1,82	Relatief	0 dB	0,80	0,80	0,80	0,80	0,80	0,80	0,80	0,80
19882	19881_Bloemendaalseweg Waddinxveen	12,70	-1,81	Relatief	0 dB	0,80	0,80	0,80	0,80	0,80	0,80	0,80	0,80
19883	Bloemendaalseweg 17A Waddinxveen	9,10	-1,77	Relatief	0 dB	0,80	0,80	0,80	0,80	0,80	0,80	0,80	0,80
19884	Bloemendaalseweg 10A Waddinxveen	8,60	-1,74	Relatief	0 dB	0,80	0,80	0,80	0,80	0,80	0,80	0,80	0,80
19885	Bloemendaalseweg 17Bis Waddinxveen	7,90	-1,70	Relatief	0 dB	0,80	0,80	0,80	0,80	0,80	0,80	0,80	0,80
19886	Bloemendaalseweg 10 Waddinxveen	9,00	-1,69	Relatief	0 dB	0,80	0,80	0,80	0,80	0,80	0,80	0,80	0,80
19887	Bloemendaalseweg 8 Waddinxveen	7,20	-1,66	Relatief	0 dB	0,80	0,80	0,80	0,80	0,80	0,80	0,80	0,80
19888	Bloemendaalseweg 6 Waddinxveen	7,00	-1,55	Relatief	0 dB	0,80	0,80	0,80	0,80	0,80	0,80	0,80	0,80
19889	Bloemendaalseweg 17 Waddinxveen	7,60	-1,49	Relatief	0 dB	0,80	0,80	0,80	0,80	0,80	0,80	0,80	0,80
19890	Bloemendaalseweg 4A Waddinxveen	9,50	-1,49	Relatief	0 dB	0,80	0,80	0,80	0,80	0,80	0,80	0,80	0,80
19891	Geen verblijfsobject	9,10	-1,47	Relatief	0 dB	0,80	0,80	0,80	0,80	0,80	0,80	0,80	0,80
19892	Wilhelminakade 63 Waddinxveen	11,30	-2,73	Relatief	0 dB	0,80	0,80	0,80	0,80	0,80	0,80	0,80	0,80
19893	Geen verblijfsobject	4,10	-1,25	Relatief	0 dB	0,80	0,80	0,80	0,80	0,80	0,80	0,80	0,80
19894	Geen verblijfsobject	4,80	-5,47	Relatief	0 dB	0,80	0,80	0,80	0,80	0,80	0,80	0,80	0,80
19895	Geen verblijfsobject	5,80	-5,46	Relatief	0 dB	0,80	0,80	0,80	0,80	0,80	0,80	0,80	0,80
19896	Geen verblijfsobject	4,10	-3,78	Relatief	0 dB	0,80	0,80	0,80	0,80	0,80	0,80	0,80	0,80
19897	Geen verblijfsobject	7,00	-3,73	Relatief	0 dB	0,80	0,80	0,80	0,80	0,80	0,80	0,80	0,80
19898	Geen verblijfsobject	3,00	-4,22	Relatief	0 dB	0,80	0,80	0,80	0,80	0,80	0,80	0,80	0,80
19899	Geen verblijfsobject	3,10	-4,53	Relatief	0 dB	0,80	0,80	0,80	0,80	0,80	0,80	0,80	0,80
19900	Geen verblijfsobject	5,80	-5,01	Relatief	0 dB	0,80	0,80	0,80	0,80	0,80	0,80	0,80	0,80
19901	Geen verblijfsobject	9,00	-3,75	Relatief	0 dB	0,80	0,80	0,80	0,80	0,80	0,80	0,80	0,80
19902	Geen verblijfsobject	9,20	-5,42	Relatief	0 dB	0,80	0,80	0,80	0,80	0,80	0,80	0,80	0,80
19903	Geen verblijfsobject	8,80	-5,52	Relatief	0 dB	0,80	0,80	0,80	0,80	0,80	0,80	0,80	0,80
19904	Geen verblijfsobject	6,10	-5,48	Relatief	0 dB	0,80	0,80	0,80	0,80	0,80	0,80	0,80	0,80
19905	Geen verblijfsobject	3,80	-5,10	Relatief	0 dB	0,80	0,80	0,80	0,80	0,80	0,80	0,80	0,80
19906	Geen verblijfsobject	5,00	-5,22	Relatief	0 dB	0,80	0,80	0,80	0,80	0,80	0,80	0,80	0,80
19907	Geen verblijfsobject	11,90	-5,64	Relatief	0 dB	0,80	0,80	0,80	0,80	0,80	0,80	0,80	0,80
19908	Geen verblijfsobject	3,00	-0,28	Relatief	0 dB	0,80	0,80	0,80	0,80	0,80	0,80	0,80	0,80
19909	Geen verblijfsobject	3,00	-0,28	Relatief	0 dB	0,80	0,80	0,80	0,80	0,80	0,80	0,80	0,80
19910	Geen verblijfsobject	3,10	-0,27	Relatief	0 dB	0,80	0,80	0,80	0,80	0,80	0,80	0,80	0,80
19911	Geen verblijfsobject	3,00	-0,29	Relatief	0 dB	0,80	0,80	0,80	0,80	0,80	0,80	0,80	0,80
19912	Geen verblijfsobject	3,00	-5,89	Relatief	0 dB	0,80	0,80	0,80	0,80	0,80	0,80	0,80	0,80
19913	Geen verblijfsobject	5,40	-5,92	Relatief	0 dB	0,80	0,80	0,80	0,80	0,80	0,80	0,80	0,80
19914	Geen verblijfsobject	9,60	-0,50	Relatief	0 dB	0,80	0,80	0,80	0,80	0,80	0,80	0,80	0,80
19915	Wilhelminakade 84A Waddinxveen	10,80	-1,94	Relatief	0 dB	0,80	0,80	0,80	0,80	0,80	0,80	0,80	0,80
19916	Geen verblijfsobject	3,00	-2,02	Relatief	0 dB	0,80	0,80	0,80	0,80	0,80	0,80	0,80	0,80
19917	Geen verblijfsobject	3,00	-2,28	Relatief	0 dB	0,80	0,80	0,80	0,80	0,80	0,80	0,80	0,80
19918	Geen verblijfsobject	8,70	-1,95	Relatief	0 dB	0,80	0,80	0,80	0,80	0,80	0,80	0,80	0,80
19919	Kanaaldijk 28 Waddinxveen	3,90	-5,16	Relatief	0 dB	0,80	0,80	0,80	0,80	0,80	0,80	0,80	0,80
19920	Geen verblijfsobject	7,40	-5,19	Relatief	0 dB	0,80	0,80	0,80	0,80	0,80	0,80	0,80	0,80
19921	Geen verblijfsobject	8,40	-5,12	Relatief	0 dB	0,80	0,80	0,80	0,80	0,80	0,80	0,80	0,80
19922	Geen verblijfsobject	5,60	-4,85	Relatief	0 dB	0,80	0,80	0,80	0,80	0,80	0,80	0,80	0,80
19923	Geen verblijfsobject	2,80	-0,46	Relatief	0 dB	0,80	0,80	0,80	0,80	0,80	0,80	0,80	0,80
19924	Geen verblijfsobject	3,20	-0,47	Relatief	0 dB	0,80	0,80	0,80	0,80	0,80	0,80	0,80	0,80
19925	Geen verblijfsobject	3,00	-4,72	Relatief	0 dB	0,80	0,80	0,80	0,80	0,80	0,80	0,80	0,80
19926	Coenecoop 88A Waddinxveen	2,90	-4,72	Relatief	0 dB	0,80	0,80	0,80	0,80	0,80	0,80	0,80	0,80
19927	Geen verblijfsobject	4,00	-4,57	Relatief	0 dB	0,80	0,80	0,80	0,80	0,80	0,80	0,80	0,80
19928	St. Victorstraat 53 Waddinxveen	6,20	-1,18	Relatief	0 dB	0,80	0,80	0,80	0,80	0,80	0,80	0,80	0,80
19929	Geen verblijfsobject	5,10	-4,43	Relatief	0 dB	0,80	0,80	0,80	0,80	0,80	0,80	0,80	0,80
19930	Geen verblijfsobject	4,10	-2,97	Relatief	0 dB	0,80	0,80	0,80	0,80	0,80	0,80	0,80	0,80
19931	Geen verblijfsobject	6,20	-3,72	Relatief	0 dB	0,80	0,80	0,80	0,80	0,80	0,80	0,80	0,80
19932	Geen verblijfsobject	6,80	-3,95	Relatief	0 dB	0,80	0,80	0,80	0,80	0,80	0,80	0,80	0,80
19933	Geen verblijfsobject	8,20	-0,98	Relatief	0 dB	0,80	0,80	0,80	0,80	0,80	0,80	0,80	0,80
19934	Geen verblijfsobject	5,10	-4,31	Relatief	0 dB	0,80	0,80	0,80	0,80	0,80	0,80	0,80	0,80
19935	Geen verblijfsobject	3,00	-1,39	Relatief	0 dB	0,80	0,80	0,80	0,80	0,80	0,80	0,80	0,80
19936	Geen verblijfsobject	3,30	-1,38	Relatief	0 dB	0,80	0,80	0,80	0,80	0,80	0,80	0,80	0,80

Model: 2023 wegverkeer incl. Rijksweg
Groep: (hoofdgroep)
Lijst van Gebouwen, voor rekenmethode Wegverkeerslawaai - RMG-2012, wegverkeer

Naam	Omschr.	Hoogte	Maaiveld	Hdef.	Cp	Refl. 63	Refl. 125	Refl. 250	Refl. 500	Refl. 1k	Refl. 2k	Refl. 4k	Refl. 8k
19937	Geen verblijfsobject	3,00	-1,38	Relatief	0 dB	0,80	0,80	0,80	0,80	0,80	0,80	0,80	0,80
19938	Geen verblijfsobject	3,90	-2,75	Relatief	0 dB	0,80	0,80	0,80	0,80	0,80	0,80	0,80	0,80
19939	Geen verblijfsobject	5,70	-2,85	Relatief	0 dB	0,80	0,80	0,80	0,80	0,80	0,80	0,80	0,80
19940	Geen verblijfsobject	6,10	-3,00	Relatief	0 dB	0,80	0,80	0,80	0,80	0,80	0,80	0,80	0,80
19941	Geen verblijfsobject	4,00	-3,00	Relatief	0 dB	0,80	0,80	0,80	0,80	0,80	0,80	0,80	0,80
19942	St. Victorstraat 50 Waddinxveen	7,50	-1,04	Relatief	0 dB	0,80	0,80	0,80	0,80	0,80	0,80	0,80	0,80
19943	Geen verblijfsobject	3,00	-1,48	Relatief	0 dB	0,80	0,80	0,80	0,80	0,80	0,80	0,80	0,80
19944	Geen verblijfsobject	3,00	-1,48	Relatief	0 dB	0,80	0,80	0,80	0,80	0,80	0,80	0,80	0,80
19945	Geen verblijfsobject	5,70	-3,63	Relatief	0 dB	0,80	0,80	0,80	0,80	0,80	0,80	0,80	0,80
19946	Geen verblijfsobject	3,00	-1,40	Relatief	0 dB	0,80	0,80	0,80	0,80	0,80	0,80	0,80	0,80
19947	Geen verblijfsobject	3,00	-0,92	Relatief	0 dB	0,80	0,80	0,80	0,80	0,80	0,80	0,80	0,80
19948	Geen verblijfsobject	3,00	-1,40	Relatief	0 dB	0,80	0,80	0,80	0,80	0,80	0,80	0,80	0,80
19949	Geen verblijfsobject	3,90	-0,98	Relatief	0 dB	0,80	0,80	0,80	0,80	0,80	0,80	0,80	0,80
19950	Geen verblijfsobject	3,00	-0,97	Relatief	0 dB	0,80	0,80	0,80	0,80	0,80	0,80	0,80	0,80
19951	Geen verblijfsobject	3,00	-1,30	Relatief	0 dB	0,80	0,80	0,80	0,80	0,80	0,80	0,80	0,80
19952	Geen verblijfsobject	3,00	-1,40	Relatief	0 dB	0,80	0,80	0,80	0,80	0,80	0,80	0,80	0,80
19953	Geen verblijfsobject	3,00	-1,30	Relatief	0 dB	0,80	0,80	0,80	0,80	0,80	0,80	0,80	0,80
19954	Geen verblijfsobject	3,00	-1,02	Relatief	0 dB	0,80	0,80	0,80	0,80	0,80	0,80	0,80	0,80
19955	Geen verblijfsobject	3,00	-1,38	Relatief	0 dB	0,80	0,80	0,80	0,80	0,80	0,80	0,80	0,80
19956	Geen verblijfsobject	3,00	-0,98	Relatief	0 dB	0,80	0,80	0,80	0,80	0,80	0,80	0,80	0,80
19957	Geen verblijfsobject	3,00	-0,98	Relatief	0 dB	0,80	0,80	0,80	0,80	0,80	0,80	0,80	0,80
19958	Geen verblijfsobject	3,00	-1,10	Relatief	0 dB	0,80	0,80	0,80	0,80	0,80	0,80	0,80	0,80
19959	Geen verblijfsobject	3,00	-1,29	Relatief	0 dB	0,80	0,80	0,80	0,80	0,80	0,80	0,80	0,80
19960	Geen verblijfsobject	3,00	-1,40	Relatief	0 dB	0,80	0,80	0,80	0,80	0,80	0,80	0,80	0,80
19961	Geen verblijfsobject	3,00	-1,40	Relatief	0 dB	0,80	0,80	0,80	0,80	0,80	0,80	0,80	0,80
19962	Geen verblijfsobject	2,90	-1,40	Relatief	0 dB	0,80	0,80	0,80	0,80	0,80	0,80	0,80	0,80
19963	Geen verblijfsobject	3,00	-1,34	Relatief	0 dB	0,80	0,80	0,80	0,80	0,80	0,80	0,80	0,80
19964	Geen verblijfsobject	3,00	-1,38	Relatief	0 dB	0,80	0,80	0,80	0,80	0,80	0,80	0,80	0,80
19965	Geen verblijfsobject	3,00	-1,34	Relatief	0 dB	0,80	0,80	0,80	0,80	0,80	0,80	0,80	0,80
19966	Geen verblijfsobject	7,10	-1,44	Relatief	0 dB	0,80	0,80	0,80	0,80	0,80	0,80	0,80	0,80
19967	Geen verblijfsobject	3,00	-1,40	Relatief	0 dB	0,80	0,80	0,80	0,80	0,80	0,80	0,80	0,80
19968	Geen verblijfsobject	3,00	-1,38	Relatief	0 dB	0,80	0,80	0,80	0,80	0,80	0,80	0,80	0,80
19969	Geen verblijfsobject	2,70	-1,37	Relatief	0 dB	0,80	0,80	0,80	0,80	0,80	0,80	0,80	0,80
19970	Geen verblijfsobject	3,00	-1,33	Relatief	0 dB	0,80	0,80	0,80	0,80	0,80	0,80	0,80	0,80
19971	Geen verblijfsobject	3,00	-1,40	Relatief	0 dB	0,80	0,80	0,80	0,80	0,80	0,80	0,80	0,80
19972	Geen verblijfsobject	2,90	-1,11	Relatief	0 dB	0,80	0,80	0,80	0,80	0,80	0,80	0,80	0,80
19973	Geen verblijfsobject	3,00	-1,38	Relatief	0 dB	0,80	0,80	0,80	0,80	0,80	0,80	0,80	0,80
19974	Geen verblijfsobject	3,00	-1,30	Relatief	0 dB	0,80	0,80	0,80	0,80	0,80	0,80	0,80	0,80
19975	Geen verblijfsobject	6,50	-1,68	Relatief	0 dB	0,80	0,80	0,80	0,80	0,80	0,80	0,80	0,80
19976	Geen verblijfsobject	5,90	-3,62	Relatief	0 dB	0,80	0,80	0,80	0,80	0,80	0,80	0,80	0,80
19977	Geen verblijfsobject	3,00	-3,35	Relatief	0 dB	0,80	0,80	0,80	0,80	0,80	0,80	0,80	0,80
19978	Geen verblijfsobject	3,00	-3,46	Relatief	0 dB	0,80	0,80	0,80	0,80	0,80	0,80	0,80	0,80
19979	Geen verblijfsobject	3,20	-1,70	Relatief	0 dB	0,80	0,80	0,80	0,80	0,80	0,80	0,80	0,80
19980	Geen verblijfsobject	6,30	-1,86	Relatief	0 dB	0,80	0,80	0,80	0,80	0,80	0,80	0,80	0,80
19981	Geen verblijfsobject	3,80	-1,76	Relatief	0 dB	0,80	0,80	0,80	0,80	0,80	0,80	0,80	0,80
19982	Geen verblijfsobject	3,00	-1,94	Relatief	0 dB	0,80	0,80	0,80	0,80	0,80	0,80	0,80	0,80
19983	Geen verblijfsobject	3,00	-2,08	Relatief	0 dB	0,80	0,80	0,80	0,80	0,80	0,80	0,80	0,80
19984	Geen verblijfsobject	7,00	-2,04	Relatief	0 dB	0,80	0,80	0,80	0,80	0,80	0,80	0,80	0,80
19985	Geen verblijfsobject	3,00	-1,51	Relatief	0 dB	0,80	0,80	0,80	0,80	0,80	0,80	0,80	0,80
19986	Geen verblijfsobject	3,00	-1,51	Relatief	0 dB	0,80	0,80	0,80	0,80	0,80	0,80	0,80	0,80
19987	Geen verblijfsobject	3,00	-1,43	Relatief	0 dB	0,80	0,80	0,80	0,80	0,80	0,80	0,80	0,80
19988	Geen verblijfsobject	3,00	-1,43	Relatief	0 dB	0,80	0,80	0,80	0,80	0,80	0,80	0,80	0,80
19989	Geen verblijfsobject	3,00	-1,53	Relatief	0 dB	0,80	0,80	0,80	0,80	0,80	0,80	0,80	0,80
19990	Geen verblijfsobject	3,00	-1,59	Relatief	0 dB	0,80	0,80	0,80	0,80	0,80	0,80	0,80	0,80
19991	Geen verblijfsobject	3,00	-1,56	Relatief	0 dB	0,80	0,80	0,80	0,80	0,80	0,80	0,80	0,80
19992	Geen verblijfsobject	3,00	-1,62	Relatief	0 dB	0,80	0,80	0,80	0,80	0,80	0,80	0,80	0,80
19993	Geen verblijfsobject	3,00	-2,11	Relatief	0 dB	0,80	0,80	0,80	0,80	0,80	0,80	0,80	0,80
19994	Geen verblijfsobject	3,00	-2,11	Relatief	0 dB	0,80	0,80	0,80	0,80	0,80	0,80	0,80	0,80
19995	Geen verblijfsobject	3,00	-2,29	Relatief	0 dB	0,80	0,80	0,80	0,80	0,80	0,80	0,80	0,80
19996	Geen verblijfsobject	3,00	-2,29	Relatief	0 dB	0,80	0,80	0,80	0,80	0,80	0,80	0,80	0,80
19997	Geen verblijfsobject	3,00	-1,68	Relatief	0 dB	0,80	0,80	0,80	0,80	0,80	0,80	0,80	0,80
19998	Geen verblijfsobject	3,00	-2,48	Relatief	0 dB	0,80	0,80	0,80	0,80	0,80	0,80	0,80	0,80
19999	Geen verblijfsobject	3,00	-1,75	Relatief	0 dB	0,80	0,80	0,80	0,80	0,80	0,80	0,80	0,80
20000	Geen verblijfsobject	3,00	-2,48	Relatief	0 dB	0,80	0,80	0,80	0,80	0,80	0,80	0,80	0,80
20001	Geen verblijfsobject	3,00	-2,66	Relatief	0 dB	0,80	0,80	0,80	0,80	0,80	0,80	0,80	0,80
20002	Geen verblijfsobject	3,00	-2,66	Relatief	0 dB	0,80	0,80	0,80	0,80	0,80	0,80	0,80	0,80
20003	Geen verblijfsobject	3,60	-2,90	Relatief	0 dB	0,80	0,80	0,80	0,80	0,80	0,80	0,80	0,80
20004	Geen verblijfsobject	3,00	-1,72	Relatief	0 dB	0,80	0,80	0,80	0,80	0,80	0,80	0,80	0,80
20005	Geen verblijfsobject	3,00	-1,78	Relatief	0 dB	0,80	0,80	0,80	0,80	0,80	0,80	0,80	0,80
20006	Fortunalaan 10 Waddinxveen	4,00	-2,83	Relatief	0 dB	0,80	0,80	0,80	0,80	0,80	0,80	0,80	0,80
20007	Geen verblijfsobject	3,90	-3,09	Relatief	0 dB	0,80	0,80	0,80	0,80	0,80	0,80	0,80	0,80
20008	Geen verblijfsobject	3,80	-3,31	Relatief	0 dB	0,80	0,80	0,80	0,80	0,80	0,80	0,80	0,80
20009	Geen verblijfsobject	3,00	-3,06	Relatief	0 dB	0,80	0,80	0,80	0,80	0,80	0,80	0,80	0,80
20010	Otweg 5 Waddinxveen	2,60	-1,83	Relatief	0 dB	0,80	0,80	0,80	0,80	0,80	0,80	0,80	0,80
20011	Bloemendaalseweg 27A Waddinxveen	6,30	-1,75	Relatief	0 dB	0,80	0,80	0,80	0,80	0,80	0,80	0,80	0,80
20012	Geen verblijfsobject	6,30	-2,19	Relatief	0 dB	0,80	0,80	0,80	0,80	0,80	0,80	0,80	0,80
20013	Geen verblijfsobject	6,20	-2,20	Relatief	0 dB	0,80	0,80	0,80	0,80	0,80	0,80	0,80	0,80
20014	Geen verblijfsobject	4,70	-1,79	Relatief	0 dB	0,80	0,80	0,80	0,80	0,80	0,80	0,80	0,80
20015	Geen verblijfsobject	4,10	-2,22	Relatief	0 dB	0,80	0,80	0,80	0,80	0,80	0,80	0,80	0,80
20016	Geen verblijfsobject	3,60	-2,11	Relatief	0 dB	0,80	0,80	0,80	0,80	0,80	0,80	0,80	0,80
20017	Geen verblijfsobject	3,40	-2,00	Relatief	0 dB	0,80	0,80	0,80	0,80	0,80	0,80	0,80	0,80
20018	Bloemendaalseweg 12D Waddinxveen	3,10	-2,00	Relatief	0 dB	0,80	0,80	0,80	0,80	0,80	0,80	0,80	0,80
20019	Geen verblijfsobject	4,90	-1,91	Relatief	0 dB	0,80	0,80	0,80	0,80	0,80	0,80	0,80	0,80
20020	Geen verblijfsobject	3,30	-1,94	Relatief	0 dB	0,80	0,80	0,80	0,80	0,80	0,80	0,80	0,80
20021	Geen verblijfsobject	6,70	-1,91	Relatief	0 dB	0,80	0,80	0,80	0,80	0,80	0,80	0,80	0,80
20022	Geen verblijfsobject	6,70	-1,85	Relatief	0 dB	0,80	0,80	0,80	0,80	0,80	0,80	0,80	0,80
20023	Geen verblijfsobject	4,30	-1,79	Relatief	0 dB	0,80	0,80	0,80	0,80	0,80	0,80	0,80	0,80
20024	Geen verblijfsobject	6,20	-1,79	Relatief	0 dB	0,80	0,80	0,80	0,80	0,80	0,80	0,80	0,80
20025	Geen verblijfsobject	5,30	-1,80	Relatief	0 dB	0,80	0,80	0,80	0,80	0,80	0,80	0,80	0,80
20026	Geen verblijfsobject	4,10	-1,80	Relatief	0 dB	0,80	0,80	0,80	0,80	0,80	0,80	0,80	0,80
20027	Geen verblijfsobject	3,40	-1,75	Relatief	0 dB	0,80	0,80	0,80	0,80	0,80	0,80	0,80	0,80
20028	Geen verblijfsobject	5,70	-1,72	Relatief	0 dB	0,80	0,80	0,80	0,80	0,80	0,80	0,80	0,80
20029	Geen verblijfsobject	2,90	-1,72	Relatief	0 dB	0,80	0,80	0,80	0,80	0,80	0,80	0,80	0,80
20030	Geen verblijfsobject	2,50	-1,68	Relatief	0 dB	0,80	0,80	0,80	0,80	0,80	0,80	0,80	0,80
20031	Geen verblijfsobject	5,70	-1,66	Relatief	0 dB	0,80	0,80	0,80	0,80	0,80	0,80	0,80	0,80
20032	Geen verblijfsobject	6,50	-1,69	Relatief	0 dB	0,80	0,80	0,80	0,80	0,80	0,80	0,80	0,80
20033	Geen verblijfsobject	5,00	-1,56	Relatief	0 dB	0,80	0,80	0,80	0,80	0,80	0,80	0,80	0,80
20034	Geen verblijfsobject	3,00	-1,55	Relatief	0 dB	0,80	0,80	0,80	0,80	0,80	0,80	0,80	0,80
20035	Geen verblijfsobject	4,10	-1,49	Relatief	0 dB	0,80	0,80	0,80	0,80	0,80	0,80	0,80	0,80
20036	Geen verblijfsobject	4,80	-1,48	Relatief	0 dB	0,80	0,80	0,80	0,80	0,80	0,80	0,80	0,80

Model: 2023 wegverkeer incl. Rijksweg
Groep: (hoofdgroep)
Lijst van Gebouwen, voor rekenmethode Wegverkeerslawaai - RMG-2012, wegverkeer

Naam	Omschr.	Hoogte	Maaiveld	Hdef.	Cp	Refl. 63	Refl. 125	Refl. 250	Refl. 500	Refl. 1k	Refl. 2k	Refl. 4k	Refl. 8k
20037	Geen verblijfsobject	3,00	-1,49	Relatief	0 dB	0,80	0,80	0,80	0,80	0,80	0,80	0,80	0,80
20038	Geen verblijfsobject	5,70	-1,50	Relatief	0 dB	0,80	0,80	0,80	0,80	0,80	0,80	0,80	0,80
20039	Abel Tasmanlaan 29 Gouda	8,00	-0,28	Relatief	0 dB	0,80	0,80	0,80	0,80	0,80	0,80	0,80	0,80
20040	Geen verblijfsobject	3,00	1,33	Relatief	0 dB	0,80	0,80	0,80	0,80	0,80	0,80	0,80	0,80
20041	Geen verblijfsobject	3,00	0,00	Relatief	0 dB	0,80	0,80	0,80	0,80	0,80	0,80	0,80	0,80
20042	Geen verblijfsobject	3,00	0,00	Relatief	0 dB	0,80	0,80	0,80	0,80	0,80	0,80	0,80	0,80
20043	Geen verblijfsobject	3,00	0,00	Relatief	0 dB	0,80	0,80	0,80	0,80	0,80	0,80	0,80	0,80
20044	Geen verblijfsobject	3,00	-0,51	Relatief	0 dB	0,80	0,80	0,80	0,80	0,80	0,80	0,80	0,80
20045	Geen verblijfsobject	3,00	-0,75	Relatief	0 dB	0,80	0,80	0,80	0,80	0,80	0,80	0,80	0,80
20046	Geen verblijfsobject	3,00	0,33	Relatief	0 dB	0,80	0,80	0,80	0,80	0,80	0,80	0,80	0,80
20047	Geen verblijfsobject	3,00	-0,13	Relatief	0 dB	0,80	0,80	0,80	0,80	0,80	0,80	0,80	0,80
20048	Geen verblijfsobject	3,00	-1,30	Relatief	0 dB	0,80	0,80	0,80	0,80	0,80	0,80	0,80	0,80
20049	Geen verblijfsobject	3,00	-0,28	Relatief	0 dB	0,80	0,80	0,80	0,80	0,80	0,80	0,80	0,80
01	Gebouw A hoog	19,25	-0,73	Relatief	0 dB	0,80	0,80	0,80	0,80	0,80	0,80	0,80	0,80
02	Gebouw A laag	13,25	-0,71	Relatief	0 dB	0,80	0,80	0,80	0,80	0,80	0,80	0,80	0,80
03	Gebouw B hoog	37,25	-0,61	Relatief	0 dB	0,80	0,80	0,80	0,80	0,80	0,80	0,80	0,80
04	Gebouw B laag, zuid	16,25	-0,57	Relatief	0 dB	0,80	0,80	0,80	0,80	0,80	0,80	0,80	0,80
05	Gebouw B noord, middelhoog	22,25	-0,60	Relatief	0 dB	0,80	0,80	0,80	0,80	0,80	0,80	0,80	0,80
06	Gebouw B noord, laag	13,25	-0,57	Relatief	0 dB	0,80	0,80	0,80	0,80	0,80	0,80	0,80	0,80

Model: 2023 wegverkeer incl. Rijksweg
Groep: (hoofdgroep)
Lijst van Bodemgebieden, voor rekenmethode Wegverkeerslawaai - RMG-2012, wegverkeer

Naam	Omschr.	Bf
	struiken	1,00
	bomen en struiken	1,00
	gras	1,00
	bomen en struiken	1,00
	struiken	1,00
	gras	1,00
	bomen en struiken	1,00
	struiken	1,00
	struiken	1,00
	bomen en struiken	1,00
	bomen en struiken	1,00
	sportterrein	1,00
	gras	1,00
	gras	1,00
	gras	1,00
	gras	1,00
	gras	1,00
	struiken	1,00
	gras	1,00
	gras	1,00
	bomengroep	1,00
	struiken	1,00
	gras	1,00
	gras	1,00
	struiken	1,00
	gras	1,00
	gras	1,00
	struiken	1,00
	struiken	1,00
	gras	1,00
	gras	1,00
	gras	1,00
	gras	1,00
	gras	1,00
	gras	1,00
	gras	1,00
	gras	1,00
	gras	1,00
	gras	1,00
	struiken	1,00
	struiken	1,00
	gras	1,00
	gras	1,00
	gras	1,00
	gras	1,00
	gras	1,00
	gras	1,00
	gras	1,00
	gras	1,00
	gras	1,00
	gras

Model: 2023 wegverkeer incl. Rijksweg
Groep: (hoofdgroep)
Lijst van Bodemgebieden, voor rekenmethode Wegverkeerslawaai - RMG-2012, wegverkeer

Naam	Omschr.	Bf
	struiken	1,00
	gras	1,00
	struiken	1,00
	gras	1,00
	tuinachtige grond	1,00
	struiken	1,00
	struiken	1,00
	struiken	1,00
	struiken	1,00
	gras	1,00
	gras	1,00
	bomen en struiken	1,00
	struiken	1,00
	gras	1,00
	gras	1,00
	gras	1,00
	struiken	1,00
	gras	1,00
	bomen en struiken	1,00
	struiken	1,00
	struiken	1,00
	gras	1,00
	gras	1,00
	gras	1,00
	struiken	1,00
	struiken	1,00
	gras	1,00
	struiken	1,00
	gras	1,00
	gras	1,00
	struiken	1,00
	gras	1,00
	grasland overig	1,00
	grasland agrarisch	1,00
	groenvoorziening	1,00
	loofbos	1,00
	loofbos	1,00
	groenvoorziening:gras- en kruidachtigen	1,00
	struiken	1,00
	groenvoorziening:gras- en kruidachtigen	1,00
	groenvoorziening:gras- en kruidachtigen	1,00
	groenvoorziening:bosplantsoen	1,00
	groenvoorziening:bosplantsoen	1,00
	groenvoorziening:bosplantsoen	1,00
	groenvoorziening:bosplantsoen	1,00
	loofbos	1,00
	grasland overig	1,00
	groenvoorziening:bosplantsoen	1,00
	groenvoorziening:bosplantsoen	1,00
	groenvoorziening:gras- en kruidachtigen	1,00
	groenvoorziening:bosplantsoen	1,00
	groenvoorziening:gras- en kruidachtigen	1,00
	groenvoorziening:gras- en kruidachtigen	1,00
	groenvoorziening:gras- en kruidachtigen	1,00
	groenvoorziening:heesters	1,00
	groenvoorziening	1,00
	groenvoorziening	1,00
	groenvoorziening	1,00
	groenvoorziening:bosplantsoen	1,00
	groenvoorziening:heesters	1,00
	groenvoorziening:gras- en kruidachtigen	1,00
	groenvoorziening:gras- en kruidachtigen	1,00
	groenvoorziening:gras- en kruidachtigen	1,00
	groenvoorziening:bosplantsoen	1,00
	grasland overig	1,00
	groenvoorziening:gras- en kruidachtigen	1,00
	groenvoorziening:bosplantsoen	1,00
	groenvoorziening:gras- en kruidachtigen	1,00
	groenvoorziening:gras- en kruidachtigen	1,00
	groenvoorziening:gras- en kruidachtigen	1,00
	grasland overig	1,00
	groenvoorziening:gras- en kruidachtigen	1,00
	groenvoorziening:gras- en kruidachtigen	1,00
	groenvoorziening:bosplantsoen	1,00
	grasland overig	1,00
	groenvoorziening:gras- en kruidachtigen	1,00
	loofbos	1,00
	loofbos	1,00
	grasland overig	1,00
	struiken	1,00
	grasland overig	1,00
	struiken	1,00
	grasland overig	1,00
	grasland overig	1,00
	grasland overig	1,00
	grasland overig	1,00
	grasland overig	1,00
	grasland overig	1,00
	struiken	1,00
	grasland overig	1,00
	grasland overig	1,00
	grasland overig	1,00
	grasland overig	1,00
	struiken	1,00

Model: 2023 wegverkeer incl. Rijksweg
Groep: (hoofdgroep)
Lijst van Bodemgebieden, voor rekenmethode Wegverkeerslawaai - RMG-2012, wegverkeer

Naam	Omschr.	Bf
	struiken	1,00
	grasland overig	1,00
	grasland overig	1,00
	grasland overig	1,00
	grasland overig	1,00
	struiken	1,00
	grasland overig	1,00
	grasland overig	1,00
	groenvoorziening	1,00
	groenvoorziening:heesters	1,00
	groenvoorziening:heesters	1,00
	groenvoorziening:heesters	1,00
	groenvoorziening:heesters	1,00
	groenvoorziening	1,00
	groenvoorziening	1,00
	groenvoorziening:gras- en kruidachtigen	1,00
	groenvoorziening:gras- en kruidachtigen	1,00
	groenvoorziening:gras- en kruidachtigen	1,00
	groenvoorziening:gras- en kruidachtigen	1,00
	groenvoorziening:gras- en kruidachtigen	1,00
	groenvoorziening:gras- en kruidachtigen	1,00
	groenvoorziening:gras- en kruidachtigen	1,00
	groenvoorziening	1,00
	groenvoorziening	1,00
	groenvoorziening:gras- en kruidachtigen	1,00
	groenvoorziening:heesters	1,00
	groenvoorziening:gras- en kruidachtigen	1,00
	groenvoorziening:gras- en kruidachtigen	1,00
	groenvoorziening:bosplantsoen	1,00
	groenvoorziening:bosplantsoen	1,00
	groenvoorziening:heesters	1,00
	groenvoorziening:bosplantsoen	1,00
	groenvoorziening:gras- en kruidachtigen	1,00
	grasland overig	1,00
	groenvoorziening:heesters	1,00
	groenvoorziening:heesters	1,00
	groenvoorziening	1,00
	groenvoorziening:bosplantsoen	1,00
	grasland overig	1,00
	groenvoorziening:gras- en kruidachtigen	1,00
	groenvoorziening	1,00
	groenvoorziening	1,00
	groenvoorziening	1,00
	groenvoorziening	1,00
	groenvoorziening	1,00
	groenvoorziening	1,00
	groenvoorziening	1,00
	groenvoorziening:gras- en kruidachtigen	1,00
	groenvoorziening:bosplantsoen	1,00
	groenvoorziening:gras- en kruidachtigen	1,00
	groenvoorziening:gras- en kruidachtigen	1,00
	groenvoorziening:gras- en kruidachtigen	1,00
	grasland overig	1,00
	groenvoorziening:bosplantsoen	1,00
	groenvoorziening	1,00
	groenvoorziening:gras- en kruidachtigen	1,00
	groenvoorziening:bosplantsoen	1,00
	groenvoorziening:bosplantsoen	1,00
	groenvoorziening:bosplantsoen	1,00
	groenvoorziening:gras- en kruidachtigen	1,00
	groenvoorziening:gras- en kruidachtigen	1,00
	groenvoorziening:planten	1,00
	groenvoorziening:heesters	1,00
	groenvoorziening:heesters	1,00
	groenvoorziening:gras- en kruidachtigen	1,00
	grasland overig	1,00
	grasland overig	1,00
	grasland overig	1,00
	groenvoorziening:gras- en kruidachtigen	1,00
	groenvoorziening	1,00
	groenvoorziening:bosplantsoen	1,00
	groenvoorziening:gras- en kruidachtigen	1,00
	groenvoorziening:gras- en kruidachtigen	1,00
	groenvoorziening:gras- en kruidachtigen	1,00
	groenvoorziening:gras- en kruidachtigen	1,00
	groenvoorziening:bosplantsoen	1,00
	groenvoorziening:heesters	1,00
	groenvoorziening:gras- en kruidachtigen	1,00
	groenvoorziening:gras- en kruidachtigen	1,00
	groenvoorziening:gras- en kruidachtigen	1,00
	groenvoorziening:gras- en kruidachtigen	1,00
	grasland overig	1,00
	groenvoorziening:gras- en kruidachtigen	1,00
	groenvoorziening:gras- en kruidachtigen	1,00
	groenvoorziening:gras- en kruidachtigen	1,00
	groenvoorziening:gras- en kruidachtigen	1,00
	groenvoorziening:gras- en kruidachtigen	1,00
	groenvoorziening:gras- en kruidachtigen	1,00
	groenvoorziening:gras- en kruidachtigen	1,00
	groenvoorziening:heesters	1,00
	groenvoorziening:gras- en kruidachtigen	1,00

Model: 2023 wegverkeer incl. Rijksweg
Groep: (hoofdgroep)
Lijst van Bodemgebieden, voor rekenmethode Wegverkeerslawaai - RMG-2012, wegverkeer

Naam	Omschr.	Bf
	groenvoorziening:gras- en kruidachtigen	1,00
	groenvoorziening:gras- en kruidachtigen	1,00
	groenvoorziening:gras- en kruidachtigen	1,00
	groenvoorziening:gras- en kruidachtigen	1,00
	groenvoorziening:gras- en kruidachtigen	1,00
	groenvoorziening:gras- en kruidachtigen	1,00
	groenvoorziening	1,00
	groenvoorziening:heesters	1,00
	groenvoorziening:bosplantsoen	1,00
	groenvoorziening:heesters	1,00
	groenvoorziening:bosplantsoen	1,00
	groenvoorziening:gras- en kruidachtigen	1,00
	groenvoorziening:gras- en kruidachtigen	1,00
	groenvoorziening:gras- en kruidachtigen	1,00
	groenvoorziening:heesters	1,00
	groenvoorziening:heesters	1,00
	groenvoorziening:gras- en kruidachtigen	1,00
	groenvoorziening:gras- en kruidachtigen	1,00
	groenvoorziening:gras- en kruidachtigen	1,00
	groenvoorziening:bosplantsoen	1,00
	groenvoorziening:heesters	1,00
	groenvoorziening:gras- en kruidachtigen	1,00
	groenvoorziening:gras- en kruidachtigen	1,00
	groenvoorziening:heesters	1,00
	groenvoorziening:gras- en kruidachtigen	1,00
	groenvoorziening:gras- en kruidachtigen	1,00
	groenvoorziening:gras- en kruidachtigen	1,00
	groenvoorziening:bosplantsoen	1,00
	groenvoorziening:gras- en kruidachtigen	1,00
	groenvoorziening:gras- en kruidachtigen	1,00
	groenvoorziening:gras- en kruidachtigen	1,00
	groenvoorziening:bosplantsoen	1,00
	groenvoorziening:heesters	1,00
	groenvoorziening:gras- en kruidachtigen	1,00
	groenvoorziening:gras- en kruidachtigen	1,00
	groenvoorziening:heesters	1,00
	groenvoorziening:gras- en kruidachtigen	1,00
	groenvoorziening:gras- en kruidachtigen	1,00
	groenvoorziening:gras- en kruidachtigen	1,00
	groenvoorziening:bosplantsoen	1,00
	groenvoorziening:gras- en kruidachtigen	1,00
	grasland overig	1,00
	groenvoorziening:gras- en kruidachtigen	1,00
	grasland overig	1,00
	grasland overig	1,00
	groenvoorziening:gras- en kruidachtigen	1,00
	groenvoorziening:bosplantsoen	1,00
	groenvoorziening:bosplantsoen	1,00
	groenvoorziening:heesters	1,00
	groenvoorziening:bosplantsoen	1,00
	groenvoorziening	1,00
	groenvoorziening	1,00
	groenvoorziening	1,00
	groenvoorziening	1,00
	groenvoorziening	1,00
	groenvoorziening:bosplantsoen	1,00
	groenvoorziening:bosplantsoen	1,00
	groenvoorziening:gras- en kruidachtigen	1,00
	groenvoorziening:gras- en kruidachtigen	1,00
	groenvoorziening:gras- en kruidachtigen	1,00
	groenvoorziening:gras- en kruidachtigen	1,00
	groenvoorziening:gras- en kruidachtigen	1,00
	groenvoorziening:gras- en kruidachtigen	1,00
	groenvoorziening:gras- en kruidachtigen	1,00
	groenvoorziening:gras- en kruidachtigen	1,00
	groenvoorziening:gras- en kruidachtigen	1,00
	groenvoorziening:gras- en kruidachtigen	1,00
	groenvoorziening:planten	1,00
	groenvoorziening:planten	1,00
	groenvoorziening:planten	1,00
	groenvoorziening:gras- en kruidachtigen	1,00
	groenvoorziening:gras- en kruidachtigen	1,00
	groenvoorziening:gras- en kruidachtigen	1,00
	groenvoorziening:gras- en kruidachtigen	1,00
	groenvoorziening:gras- en kruidachtigen	1,00
	groenvoorziening:gras- en kruidachtigen	1,00
	groenvoorziening:gras- en kruidachtigen	1,00
	groenvoorziening:gras- en kruidachtigen	1,00
	groenvoorziening:gras- en kruidachtigen	1,00
	groenvoorziening:gras- en kruidachtigen	1,00
	groenvoorziening:gras- en kruidachtigen	1,00
	groenvoorziening:gras- en kruidachtigen	1,00
	groenvoorziening:gras- en kruidachtigen	1,00
	groenvoorziening:gras- en kruidachtigen	1,00

Model: 2023 wegverkeer incl. Rijksweg
Groep: (hoofdgroep)
Lijst van Bodemgebieden, voor rekenmethode Wegverkeerslawaai - RMG-2012, wegverkeer

Naam	Omschr.	Bf
	grasland overig	1,00
	groenvoorziening:gras- en kruidachtigen	1,00
	groenvoorziening:gras- en kruidachtigen	1,00
	groenvoorziening:gras- en kruidachtigen	1,00
	groenvoorziening:gras- en kruidachtigen	1,00
	groenvoorziening:gras- en kruidachtigen	1,00
	groenvoorziening:gras- en kruidachtigen	1,00
	groenvoorziening:gras- en kruidachtigen	1,00
	grasland overig	1,00
	groenvoorziening:gras- en kruidachtigen	1,00
	grasland overig	1,00
	groenvoorziening:gras- en kruidachtigen	1,00
	loofbos	1,00
	groenvoorziening:gras- en kruidachtigen	1,00
	groenvoorziening:gras- en kruidachtigen	1,00
	groenvoorziening:gras- en kruidachtigen	1,00
	groenvoorziening:gras- en kruidachtigen	1,00
	grasland overig	1,00
	groenvoorziening:gras- en kruidachtigen	1,00
	groenvoorziening:gras- en kruidachtigen	1,00
	grasland overig	1,00
	grasland overig	1,00
	grasland overig	1,00
	grasland overig	1,00
	grasland overig	1,00
	grasland overig	1,00
	grasland overig	1,00
	grasland overig	1,00
	grasland overig	1,00
	grasland overig	1,00
	groenvoorziening:gras- en kruidachtigen	1,00
	groenvoorziening:gras- en kruidachtigen	1,00
	groenvoorziening:bosplantsoen	1,00
	groenvoorziening:heesters	1,00
	groenvoorziening:gras- en kruidachtigen	1,00
	groenvoorziening:heesters	1,00
	grasland overig	1,00
	groenvoorziening:gras- en kruidachtigen	1,00
	grasland overig	1,00
	struiken	1,00
	groenvoorziening:bosplantsoen	1,00
	groenvoorziening:bosplantsoen	1,00
	groenvoorziening	1,00
	groenvoorziening:gras- en kruidachtigen	1,00
	groenvoorziening:heesters	1,00
	groenvoorziening:gras- en kruidachtigen	1,00
	groenvoorziening:bosplantsoen	1,00
	groenvoorziening:heesters	1,00
	groenvoorziening:gras- en kruidachtigen	1,00
	groenvoorziening:heesters	1,00
	groenvoorziening:gras- en kruidachtigen	1,00
	groenvoorziening	1,00
	groenvoorziening:gras- en kruidachtigen	1,00
	groenvoorziening:gras- en kruidachtigen	1,00
	groenvoorziening:bosplantsoen	1,00
	groenvoorziening:gras- en kruidachtigen	1,00
	groenvoorziening:heesters	1,00
	grasland overig	1,00
	groenvoorziening	1,00
	groenvoorziening:heesters	1,00
	groenvoorziening:gras- en kruidachtigen	1,00
	groenvoorziening:gras- en kruidachtigen	1,00
	groenvoorziening:gras- en kruidachtigen	1,00
	grasland overig	1,00
	groenvoorziening:heesters	1,00
	groenvoorziening:bosplantsoen	1,00
	groenvoorziening:gras- en kruidachtigen	1,00
	groenvoorziening:bosplantsoen	1,00
	groenvoorziening:heesters	1,00
	groenvoorziening:heesters	1,00
	groenvoorziening:gras- en kruidachtigen	1,00
	groenvoorziening:gras- en kruidachtigen	1,00
	groenvoorziening:heesters	1,00
	groenvoorziening:heesters	1,00
	groenvoorziening:bosplantsoen	1,00
	groenvoorziening:bosplantsoen	1,00
	grasland overig	1,00
	groenvoorziening:gras- en kruidachtigen	1,00
	groenvoorziening:heesters	1,00
	groenvoorziening	1,00
	groenvoorziening:heesters	1,00
	groenvoorziening:gras- en kruidachtigen	1,00
	groenvoorziening:heesters	1,00
	groenvoorziening:heesters	1,00
	groenvoorziening:bosplantsoen	1,00
	grasland overig	1,00
	groenvoorziening:gras- en kruidachtigen	1,00
	groenvoorziening	1,00
	groenvoorziening:heesters	1,00

Model: 2023 wegverkeer incl. Rijksweg
Groep: (hoofdgroep)
Lijst van Bodemgebieden, voor rekenmethode Wegverkeerslawaai - RMG-2012, wegverkeer

Naam	Omschr.	Bf
	groenvoorziening:heesters	1,00
	groenvoorziening:heesters	1,00
	groenvoorziening:bosplantsoen	1,00
	groenvoorziening:heesters	1,00
	groenvoorziening:gras- en kruidachtigen	1,00
	groenvoorziening:heesters	1,00
	groenvoorziening:bosplantsoen	1,00
	groenvoorziening:bosplantsoen	1,00
	groenvoorziening:gras- en kruidachtigen	1,00
	groenvoorziening:heesters	1,00
	groenvoorziening:gras- en kruidachtigen	1,00
	groenvoorziening:bosplantsoen	1,00
	groenvoorziening:heesters	1,00
	groenvoorziening:heesters	1,00
	groenvoorziening:heesters	1,00
	groenvoorziening:gras- en kruidachtigen	1,00
	groenvoorziening:gras- en kruidachtigen	1,00
	groenvoorziening:gras- en kruidachtigen	1,00
	groenvoorziening:gras- en kruidachtigen	1,00
	groenvoorziening:gras- en kruidachtigen	1,00
	groenvoorziening:heesters	1,00
	grasland overig	1,00
	groenvoorziening:heesters	1,00
	groenvoorziening:bosplantsoen	1,00
	groenvoorziening:heesters	1,00
	groenvoorziening:gras- en kruidachtigen	1,00
	groenvoorziening	1,00
	groenvoorziening:gras- en kruidachtigen	1,00
	grasland overig	1,00
	groenvoorziening:gras- en kruidachtigen	1,00
	groenvoorziening:gras- en kruidachtigen	1,00
	groenvoorziening:gras- en kruidachtigen	1,00
	groenvoorziening	1,00
	groenvoorziening:bosplantsoen	1,00
	groenvoorziening	1,00
	groenvoorziening:heesters	1,00
	groenvoorziening:gras- en kruidachtigen	1,00
	groenvoorziening:heesters	1,00
	groenvoorziening:gras- en kruidachtigen	1,00
	groenvoorziening:gras- en kruidachtigen	1,00
	groenvoorziening:gras- en kruidachtigen	1,00
	groenvoorziening:gras- en kruidachtigen	1,00
	groenvoorziening:gras- en kruidachtigen	1,00
	groenvoorziening:heesters	1,00
	groenvoorziening:gras- en kruidachtigen	1,00
	groenvoorziening:gras- en kruidachtigen	1,00
	groenvoorziening:heesters	1,00
	groenvoorziening:heesters	1,00
	groenvoorziening:heesters	1,00
	groenvoorziening:heesters	1,00
	groenvoorziening:gras- en kruidachtigen	1,00
	groenvoorziening:gras- en kruidachtigen	1,00
	groenvoorziening:bosplantsoen	1,00
	groenvoorziening:heesters	1,00
	groenvoorziening	1,00
	groenvoorziening:heesters	1,00
	groenvoorziening:gras- en kruidachtigen	1,00
	groenvoorziening:gras- en kruidachtigen	1,00
	groenvoorziening:gras- en kruidachtigen	1,00
	groenvoorziening:heesters	1,00
	groenvoorziening:gras- en kruidachtigen	1,00
	groenvoorziening:gras- en kruidachtigen	1,00
	groenvoorziening:bosplantsoen	1,00
	groenvoorziening:heesters	1,00
	groenvoorziening:bosplantsoen	1,00
	groenvoorziening:heesters	1,00
	groenvoorziening:gras- en kruidachtigen	1,00
	groenvoorziening:gras- en kruidachtigen	1,00
	groenvoorziening:heesters	1,00
	groenvoorziening:heesters	1,00
	groenvoorziening:gras- en kruidachtigen	1,00
	groenvoorziening:gras- en kruidachtigen	1,00
	groenvoorziening:bosplantsoen	1,00
	groenvoorziening:heesters	1,00
	groenvoorziening:gras- en kruidachtigen	1,00
	groenvoorziening:gras- en kruidachtigen	1,00
	groenvoorziening:heesters	1,00
	groenvoorziening:heesters	1,00
	groenvoorziening:gras- en kruidachtigen	1,00
	groenvoorziening:gras- en kruidachtigen	1,00
	groenvoorziening:heesters	1,00
	groenvoorziening:heesters	1,00
	groenvoorziening:gras- en kruidachtigen	1,00
	groenvoorziening:gras- en kruidachtigen	1,00
	groenvoorziening:heesters	1,00
	groenvoorziening:heesters	1,00
	groenvoorziening:gras- en kruidachtigen	1,00
	groenvoorziening:gras- en kruidachtigen	1,00
	groenvoorziening:bosplantsoen	1,00

Model: 2023 wegverkeer incl. Rijksweg
Groep: (hoofdgroep)
Lijst van Bodemgebieden, voor rekenmethode Wegverkeerslawaai - RMG-2012, wegverkeer

Naam	Omschr.	Bf
	groenvoorziening:bosplantsoen	1,00
	groenvoorziening:heesters	1,00
	groenvoorziening:heesters	1,00
	groenvoorziening:heesters	1,00
	groenvoorziening:bosplantsoen	1,00
	groenvoorziening:heesters	1,00
	groenvoorziening:gras- en kruidachtigen	1,00
	groenvoorziening:bosplantsoen	1,00
	groenvoorziening:heesters	1,00
	groenvoorziening:bosplantsoen	1,00
	groenvoorziening:gras- en kruidachtigen	1,00
	groenvoorziening:bosplantsoen	1,00
	groenvoorziening:gras- en kruidachtigen	1,00
	groenvoorziening:gras- en kruidachtigen	1,00
	groenvoorziening:gras- en kruidachtigen	1,00
	groenvoorziening:gras- en kruidachtigen	1,00
	groenvoorziening:gras- en kruidachtigen	1,00
	groenvoorziening:bosplantsoen	1,00
	groenvoorziening:heesters	1,00
	groenvoorziening:heesters	1,00
	groenvoorziening:heesters	1,00
	groenvoorziening	1,00
	groenvoorziening:bosplantsoen	1,00
	groenvoorziening:bosplantsoen	1,00
	groenvoorziening:gras- en kruidachtigen	1,00
	groenvoorziening:gras- en kruidachtigen	1,00
	groenvoorziening:bosplantsoen	1,00
	groenvoorziening:bosplantsoen	1,00
	groenvoorziening	1,00
	groenvoorziening:gras- en kruidachtigen	1,00
	groenvoorziening:gras- en kruidachtigen	1,00
	groenvoorziening:gras- en kruidachtigen	1,00
	groenvoorziening:gras- en kruidachtigen	1,00
	groenvoorziening:gras- en kruidachtigen	1,00
	groenvoorziening:heesters	1,00
	groenvoorziening:heesters	1,00
	groenvoorziening:gras- en kruidachtigen	1,00
	groenvoorziening:bosplantsoen	1,00
	groenvoorziening:gras- en kruidachtigen	1,00
	groenvoorziening:heesters	1,00
	groenvoorziening:heesters	1,00
	groenvoorziening:bosplantsoen	1,00
	groenvoorziening	1,00
	grasland overig	1,00
	groenvoorziening:bosplantsoen	1,00
	groenvoorziening:heesters	1,00
	groenvoorziening:heesters	1,00
	groenvoorziening:gras- en kruidachtigen	1,00
	groenvoorziening:bosplantsoen	1,00
	grasland overig	1,00
	groenvoorziening:bosplantsoen	1,00
	groenvoorziening:heesters	1,00
	groenvoorziening:gras- en kruidachtigen	1,00
	groenvoorziening:bosplantsoen	1,00

Model: 2023 wegverkeer incl. Rijksweg
Groep: (hoofdgroep)
Lijst van Bodemgebieden, voor rekenmethode Wegverkeerslawaai - RMG-2012, wegverkeer

Naam	Omschr.	Bf
	groenvoorziening:bosplantsoen	1,00
	groenvoorziening:gras- en kruidachtigen	1,00
	groenvoorziening:gras- en kruidachtigen	1,00
	groenvoorziening:bosplantsoen	1,00
	groenvoorziening:heesters	1,00
	groenvoorziening:gras- en kruidachtigen	1,00
	groenvoorziening:heesters	1,00
	groenvoorziening:heesters	1,00
	groenvoorziening	1,00
	groenvoorziening:gras- en kruidachtigen	1,00
	groenvoorziening:bosplantsoen	1,00
	grasland overig	1,00
	grasland overig	1,00
	groenvoorziening:bosplantsoen	1,00
	groenvoorziening:heesters	1,00
	groenvoorziening:heesters	1,00
	groenvoorziening:gras- en kruidachtigen	1,00
	groenvoorziening:gras- en kruidachtigen	1,00
	groenvoorziening:gras- en kruidachtigen	1,00
	groenvoorziening:gras- en kruidachtigen	1,00
	groenvoorziening:heesters	1,00
	groenvoorziening:gras- en kruidachtigen	1,00
	groenvoorziening:heesters	1,00
	groenvoorziening	1,00
	groenvoorziening:gras- en kruidachtigen	1,00
	groenvoorziening:heesters	1,00
	groenvoorziening:bosplantsoen	1,00
	groenvoorziening:gras- en kruidachtigen	1,00
	groenvoorziening:gras- en kruidachtigen	1,00
	groenvoorziening:gras- en kruidachtigen	1,00
	groenvoorziening:heesters	1,00
	groenvoorziening:gras- en kruidachtigen	1,00
	groenvoorziening:gras- en kruidachtigen	1,00
	groenvoorziening:heesters	1,00
	groenvoorziening:gras- en kruidachtigen	1,00
	groenvoorziening:heesters	1,00
	groenvoorziening:bosplantsoen	1,00
	groenvoorziening:gras- en kruidachtigen	1,00
	groenvoorziening:gras- en kruidachtigen	1,00
	groenvoorziening:heesters	1,00
	groenvoorziening:bosplantsoen	1,00
	groenvoorziening:heesters	1,00
	groenvoorziening	1,00
	groenvoorziening:gras- en kruidachtigen	1,00
	groenvoorziening:gras- en kruidachtigen	1,00
	grasland overig	1,00
	groenvoorziening:heesters	1,00
	groenvoorziening:heesters	1,00
	groenvoorziening:heesters	1,00
	groenvoorziening:gras- en kruidachtigen	1,00
	groenvoorziening:heesters	1,00
	groenvoorziening:gras- en kruidachtigen	1,00
	groenvoorziening:gras- en kruidachtigen	1,00
	groenvoorziening:gras- en kruidachtigen	1,00
	groenvoorziening:gras- en kruidachtigen	1,00
	grasland overig	1,00
	grasland overig	1,00
	groenvoorziening:gras- en kruidachtigen	1,00
	groenvoorziening:gras- en kruidachtigen	1,00
	groenvoorziening:heesters	1,00
	groenvoorziening:planten	1,00
	groenvoorziening:gras- en kruidachtigen	1,00
	groenvoorziening:bosplantsoen	1,00
	groenvoorziening:heesters	1,00
	groenvoorziening:bosplantsoen	1,00
	groenvoorziening:gras- en kruidachtigen	1,00
	groenvoorziening:gras- en kruidachtigen	1,00
	groenvoorziening:gras- en kruidachtigen	1,00
	groenvoorziening:heesters	1,00
	groenvoorziening:heesters	1,00
	groenvoorziening:gras- en kruidachtigen	1,00
	groenvoorziening:heesters	1,00
	groenvoorziening:heesters	1,00
	groenvoorziening:bosplantsoen	1,00
	groenvoorziening:bosplantsoen	1,00
	groenvoorziening:gras- en kruidachtigen	1,00
	groenvoorziening:bosplantsoen	1,00
	groenvoorziening:gras- en kruidachtigen	1,00
	groenvoorziening:heesters	1,00
	groenvoorziening	1,00
	groenvoorziening:bosplantsoen	1,00
	groenvoorziening:heesters	1,00
	groenvoorziening	1,00
	groenvoorziening:gras- en kruidachtigen	1,00
	groenvoorziening:gras- en kruidachtigen	1,00
	groenvoorziening:gras- en kruidachtigen	1,00
	groenvoorziening:gras- en kruidachtigen	1,00
	groenvoorziening:gras- en kruidachtigen	1,00
	groenvoorziening:gras- en kruidachtigen	1,00

Model: 2023 wegverkeer incl. Rijksweg
Groep: (hoofdgroep)
Lijst van Bodemgebieden, voor rekenmethode Wegverkeerslawaai - RMG-2012, wegverkeer

Naam	Omschr.	Bf
	groenvoorziening	1,00
	groenvoorziening	1,00
	groenvoorziening	1,00
	groenvoorziening:gras- en kruidachtigen	1,00
	groenvoorziening:gras- en kruidachtigen	1,00
	groenvoorziening:bosplantsoen	1,00
	groenvoorziening:bosplantsoen	1,00
	groenvoorziening:bosplantsoen	1,00
	groenvoorziening	1,00
	groenvoorziening:heesters	1,00
	groenvoorziening:bosplantsoen	1,00
	groenvoorziening:heesters	1,00
	groenvoorziening:bosplantsoen	1,00
	groenvoorziening:bosplantsoen	1,00
	groenvoorziening:bosplantsoen	1,00
	groenvoorziening:bosplantsoen	1,00
	groenvoorziening:gras- en kruidachtigen	1,00
	groenvoorziening:gras- en kruidachtigen	1,00
	groenvoorziening:gras- en kruidachtigen	1,00
	groenvoorziening:gras- en kruidachtigen	1,00
	groenvoorziening:heesters	1,00
	groenvoorziening:bosplantsoen	1,00
	groenvoorziening:heesters	1,00
	groenvoorziening:gras- en kruidachtigen	1,00
	groenvoorziening:heesters	1,00
	groenvoorziening:heesters	1,00
	groenvoorziening:heesters	1,00
	groenvoorziening:gras- en kruidachtigen	1,00
	groenvoorziening:gras- en kruidachtigen	1,00
	groenvoorziening:gras- en kruidachtigen	1,00
	groenvoorziening:heesters	1,00
	groenvoorziening:heesters	1,00
	groenvoorziening:gras- en kruidachtigen	1,00
	groenvoorziening:gras- en kruidachtigen	1,00
	groenvoorziening:heesters	1,00
	groenvoorziening:gras- en kruidachtigen	1,00
	groenvoorziening:gras- en kruidachtigen	1,00
	groenvoorziening	1,00
	groenvoorziening:gras- en kruidachtigen	1,00
	groenvoorziening:bosplantsoen	1,00
	groenvoorziening:gras- en kruidachtigen	1,00
	groenvoorziening:heesters	1,00
	grasland overig	1,00
	groenvoorziening:heesters	1,00
	groenvoorziening:gras- en kruidachtigen	1,00
	groenvoorziening:gras- en kruidachtigen	1,00
	groenvoorziening:heesters	1,00
	groenvoorziening:heesters	1,00
	groenvoorziening:gras- en kruidachtigen	1,00
	groenvoorziening	1,00
	grasland overig	1,00
	groenvoorziening	1,00
	groenvoorziening	1,00
	groenvoorziening	1,00
	groenvoorziening:gras- en kruidachtigen	1,00
	groenvoorziening:bosplantsoen	1,00
	groenvoorziening:bosplantsoen	1,00
	groenvoorziening:gras- en kruidachtigen	1,00
	groenvoorziening:bosplantsoen	1,00
	groenvoorziening:heesters	1,00
	groenvoorziening:gras- en kruidachtigen	1,00
	groenvoorziening:heesters	1,00
	groenvoorziening	1,00
	groenvoorziening:gras- en kruidachtigen	1,00
	groenvoorziening:gras- en kruidachtigen	1,00
	groenvoorziening:bosplantsoen	1,00
	groenvoorziening:gras- en kruidachtigen	1,00
	groenvoorziening:gras- en kruidachtigen	1,00
	groenvoorziening:heesters	1,00
	groenvoorziening:heesters	1,00
	groenvoorziening:bosplantsoen	1,00
	groenvoorziening:gras- en kruidachtigen	1,00
	groenvoorziening:heesters	1,00
	groenvoorziening:bosplantsoen	1,00
	groenvoorziening:gras- en kruidachtigen	1,00
	groenvoorziening:gras- en kruidachtigen	1,00
	groenvoorziening:bosplantsoen	1,00
	groenvoorziening:gras- en kruidachtigen	1,00
	groenvoorziening:gras- en kruidachtigen	1,00
	groenvoorziening:gras- en kruidachtigen	1,00
	groenvoorziening:heesters	1,00
	groenvoorziening:heesters	1,00
	groenvoorziening:gras- en kruidachtigen	1,00
	groenvoorziening:gras- en kruidachtigen	1,00
	groenvoorziening:heesters	1,00
	groenvoorziening:gras- en kruidachtigen	1,00
	groenvoorziening:gras- en kruidachtigen	1,00
	groenvoorziening:gras- en kruidachtigen	1,00
	groenvoorziening:gras- en kruidachtigen	1,00
	groenvoorziening:gras- en kruidachtigen	1,00
	groenvoorziening:heesters	1,00
	groenvoorziening:gras- en kruidachtigen	1,00
	groenvoorziening:gras- en kruidachtigen	1,00
	groenvoorziening:gras- en kruidachtigen	1,00
	groenvoorziening:gras- en kruidachtigen	1,00

Model: 2023 wegverkeer incl. Rijksweg
Groep: (hoofdgroep)
Lijst van Bodemgebieden, voor rekenmethode Wegverkeerslawaai - RMG-2012, wegverkeer

Naam	Omschr.	Bf
	groenvoorziening:bosplantsoen	1,00
	groenvoorziening:heesters	1,00
	groenvoorziening:gras- en kruidachtigen	1,00
	groenvoorziening:gras- en kruidachtigen	1,00
	grasland overig	1,00
	grasland overig	1,00
	groenvoorziening:gras- en kruidachtigen	1,00
	grasland overig	1,00
	grasland overig	1,00
	groenvoorziening:gras- en kruidachtigen	1,00
	groenvoorziening	1,00
	groenvoorziening:gras- en kruidachtigen	1,00
	groenvoorziening	1,00
	groenvoorziening:gras- en kruidachtigen	1,00
	groenvoorziening	1,00
	grasland overig	1,00
	grasland overig	1,00
	grasland overig	1,00
	grasland overig	1,00
	grasland overig	1,00
	groenvoorziening:gras- en kruidachtigen	1,00
	groenvoorziening:gras- en kruidachtigen	1,00
	groenvoorziening:gras- en kruidachtigen	1,00
	groenvoorziening:gras- en kruidachtigen	1,00
	grasland overig	1,00
	groenvoorziening	1,00
	grasland overig	1,00
	grasland overig	1,00
	struiken	1,00
	struiken	1,00
	grasland overig	1,00
	grasland overig	1,00
	grasland overig	1,00
	grasland overig	1,00
	grasland overig	1,00
	grasland overig	1,00
	grasland overig	1,00
	struiken	1,00
	struiken	1,00
	struiken	1,00
	grasland overig	1,00
	grasland overig	1,00
	struiken	1,00
	grasland overig	1,00
	grasland overig	1,00
	grasland overig	1,00
	grasland overig	1,00
	grasland overig	1,00
	struiken	1,00
	grasland overig	1,00
	grasland overig	1,00
	grasland overig	1,00
	grasland overig	1,00
	grasland overig	1,00
	grasland overig	1,00
	grasland overig	1,00
	grasland overig	1,00
	grasland overig	1,00
	grasland overig	1,00
	grasland overig	1,00
	grasland overig	1,00
	grasland overig	1,00
	struiken	1,00
	grasland overig	1,00
	grasland overig	1,00
	grasland overig	1,00
	grasland overig	1,00
	grasland overig	1,00
	grasland overig	1,00
	grasland overig	1,00
	grasland overig	1,00
	grasland overig	1,00
	grasland overig	1,00
	grasland overig	1,00
	grasland overig	1,00
	grasland overig

Model: 2023 wegverkeer incl. Rijksweg
Groep: (hoofdgroep)
Lijst van Bodemgebieden, voor rekenmethode Wegverkeerslawaai - RMG-2012, wegverkeer

Naam	Omschr.	Bf
	grasland overig	1,00
	groenvoorziening:gras- en kruidachtigen	1,00
	groenvoorziening:gras- en kruidachtigen	1,00
	groenvoorziening:gras- en kruidachtigen	1,00
	groenvoorziening:planten	1,00
	groenvoorziening:heesters	1,00
	groenvoorziening:heesters	1,00
	groenvoorziening:gras- en kruidachtigen	1,00
	groenvoorziening:gras- en kruidachtigen	1,00
	groenvoorziening:bosplantsoen	1,00
	groenvoorziening:bosplantsoen	1,00
	groenvoorziening:gras- en kruidachtigen	1,00
	groenvoorziening	1,00
	groenvoorziening:gras- en kruidachtigen	1,00
	groenvoorziening:bosplantsoen	1,00
	groenvoorziening:gras- en kruidachtigen	1,00
	groenvoorziening:gras- en kruidachtigen	1,00
	groenvoorziening:gras- en kruidachtigen	1,00
	groenvoorziening:bosplantsoen	1,00
	groenvoorziening:gras- en kruidachtigen	1,00
	groenvoorziening:gras- en kruidachtigen	1,00
	groenvoorziening:gras- en kruidachtigen	1,00
	groenvoorziening	1,00
	groenvoorziening	1,00
	groenvoorziening:gras- en kruidachtigen	1,00
	groenvoorziening:heesters	1,00
	groenvoorziening:heesters	1,00
	groenvoorziening:bosplantsoen	1,00
	groenvoorziening:gras- en kruidachtigen	1,00
	groenvoorziening:heesters	1,00
	groenvoorziening:heesters	1,00
	groenvoorziening:gras- en kruidachtigen	1,00
	groenvoorziening:gras- en kruidachtigen	1,00
	grasland overig	1,00
	groenvoorziening:planten	1,00
	groenvoorziening:heesters	1,00
	grasland overig	1,00
	groenvoorziening:gras- en kruidachtigen	1,00
	groenvoorziening:bosplantsoen	1,00
	groenvoorziening:bosplantsoen	1,00
	groenvoorziening:gras- en kruidachtigen	1,00
	groenvoorziening:gras- en kruidachtigen	1,00
	grasland agrarisch	1,00
	loofbos	1,00
	grasland agrarisch	1,00
	loofbos	1,00
	loofbos	1,00
	groenvoorziening:gras- en kruidachtigen	1,00
	groenvoorziening:gras- en kruidachtigen	1,00
	groenvoorziening:gras- en kruidachtigen	1,00
	groenvoorziening:gras- en kruidachtigen	1,00
	groenvoorziening:gras- en kruidachtigen	1,00
	groenvoorziening:gras- en kruidachtigen	1,00
	groenvoorziening:gras- en kruidachtigen	1,00
	groenvoorziening:planten	1,00
	groenvoorziening:gras- en kruidachtigen	1,00
	groenvoorziening:gras- en kruidachtigen	1,00
	groenvoorziening:gras- en kruidachtigen	1,00
	groenvoorziening:gras- en kruidachtigen	1,00
	groenvoorziening:gras- en kruidachtigen	1,00
	groenvoorziening:gras- en kruidachtigen	1,00
	groenvoorziening:heesters	1,00
	groenvoorziening:planten	1,00
	groenvoorziening:gras- en kruidachtigen	1,00
	groenvoorziening:gras- en kruidachtigen	1,00
	groenvoorziening:gras- en kruidachtigen	1,00
	groenvoorziening:gras- en kruidachtigen	1,00
	groenvoorziening:gras- en kruidachtigen	1,00
	onverhard	1,00
	onverhard	1,00
	onverhard	1,00
	zand	1,00
	zand	1,00
	zand	1,00
	zand	1,00
	zand	1,00
	zand	1,00
	zand	1,00
	zand	1,00
	zand	1,00
	zand	1,00
	zand	1,00
	onverhard	1,00
	onverhard	1,00
	zand	1,00
	onverhard	1,00
	onverhard	1,00

Model: 2023 wegverkeer incl. Rijksweg
Groep: (hoofdgroep)
Lijst van Bodemgebieden, voor rekenmethode Wegverkeerslawaai - RMG-2012, wegverkeer

Naam	Omschr.	Bf
	onverhard	1,00
	onverhard	1,00
	onverhard	1,00
	onverhard	1,00
	onverhard	1,00
	onverhard	1,00
	onverhard	1,00
	onverhard	1,00
	groenvoorziening	1,00
	groenvoorziening	1,00
	groenvoorziening	1,00
	groenvoorziening	1,00
	groenvoorziening:gras- en kruidachtigen	1,00
	groenvoorziening:gras- en kruidachtigen	1,00
	groenvoorziening	1,00
	groenvoorziening:gras- en kruidachtigen	1,00
	groenvoorziening:gras- en kruidachtigen	1,00
	groenvoorziening:gras- en kruidachtigen	1,00
	groenvoorziening:gras- en kruidachtigen	1,00
	groenvoorziening:gras- en kruidachtigen	1,00
	groenvoorziening:gras- en kruidachtigen	1,00
	groenvoorziening:gras- en kruidachtigen	1,00
	groenvoorziening:gras- en kruidachtigen	1,00
	groenvoorziening:gras- en kruidachtigen	1,00
	groenvoorziening:gras- en kruidachtigen	1,00
	groenvoorziening:gras- en kruidachtigen	1,00
	groenvoorziening	1,00
	groenvoorziening	1,00
	groenvoorziening:gras- en kruidachtigen	1,00
	groenvoorziening:gras- en kruidachtigen	1,00
	groenvoorziening:gras- en kruidachtigen	1,00
	groenvoorziening	1,00
	groenvoorziening	1,00
	groenvoorziening:gras- en kruidachtigen	1,00
	groenvoorziening:gras- en kruidachtigen	1,00
	groenvoorziening:gras- en kruidachtigen	1,00
	groenvoorziening:gras- en kruidachtigen	1,00
	groenvoorziening:gras- en kruidachtigen	1,00
	groenvoorziening:gras- en kruidachtigen	1,00
	groenvoorziening:gras- en kruidachtigen	1,00
	groenvoorziening:gras- en kruidachtigen	1,00
	groenvoorziening:gras- en kruidachtigen	1,00
	groenvoorziening:gras- en kruidachtigen	1,00
	groenvoorziening:gras- en kruidachtigen

Model: 2023 wegverkeer incl. Rijksweg
Groep: (hoofdgroep)
Lijst van Bodemgebieden, voor rekenmethode Wegverkeerslawaai - RMG-2012, wegverkeer

Naam	Omschr.	Bf
	oever, slootkant	1,00
	oever, slootkant	1,00
	oever, slootkant	1,00

Model: 2023 wegverkeer incl. Rijksweg
Groep: (hoofdgroep)
Lijst van Bodemgebieden, voor rekenmethode Wegverkeerslawaai - RMG-2012, wegverkeer

Naam	Omschr.	Bf
	oever, slootkant	1,00
	oever, slootkant	1,00
	oever, slootkant	1,00

Model: 2023 wegverkeer incl. Rijksweg
Groep: (hoofdgroep)
Lijst van Bodemgebieden, voor rekenmethode Wegverkeerslawaai - RMG-2012, wegverkeer

Naam	Omschr.	Bf
29372	32352258 - 32362000 -- 3,00m (L/R)	1,00
29371	32361000 - 32374250 -- 3,00m (L/R)	1,00
29224	32487500 - 32499000 -- 3,00m (L/R)	1,00
29224	32487500 - 32499000 -- 3,00m (L/R)	1,00
29224	32499000 - 32501000 -- 3,00m (L/R)	1,00
29224	32499000 - 32501000 -- 3,00m (L/R)	1,00
29224	32501000 - 32507000 -- 3,00m (L/R)	1,00
29224	32501000 - 32507000 -- 3,00m (L/R)	1,00
29271	32931000 - 32942000 -- 3,00m (L/R)	1,00
29271	32942000 - 32955500 -- 3,00m (L/R)	1,00
29223	32468000 - 32487500 -- 3,00m (L/R)	1,00
29223	32468000 - 32487500 -- 3,00m (L/R)	1,00
29300	32931000 - 32955500 -- 3,00m (L/R)	1,00
29185	32352000 - 32364000 -- 3,00m (L/R)	1,00
29185	32352000 - 32364000 -- 3,00m (L/R)	1,00
29185	32364000 - 32371000 -- 3,00m (L/R)	1,00
29185	32364000 - 32371000 -- 3,00m (L/R)	1,00
29184	32337895 - 32346000 -- 3,00m (L/R)	1,00
29184	32337895 - 32346000 -- 3,00m (L/R)	1,00
29184	32346000 - 32352000 -- 3,00m (L/R)	1,00
29184	32346000 - 32352000 -- 3,00m (L/R)	1,00
29338	32647000 - 32661000 -- 3,00m (L/R)	1,00
29313	32897500 - 32901000 -- 3,00m (L/R)	1,00
29313	32897500 - 32901000 -- 3,00m (L/R)	1,00
29313	32901000 - 32912000 -- 3,00m (L/R)	1,00
29313	32901000 - 32912000 -- 3,00m (L/R)	1,00
29263	32691000 - 32699000 -- 3,00m (L/R)	1,00
29263	32691000 - 32699000 -- 3,00m (L/R)	1,00
29263	32699000 - 32701000 -- 3,00m (L/R)	1,00
29263	32699000 - 32701000 -- 3,00m (L/R)	1,00
29263	32701000 - 32712000 -- 3,00m (L/R)	1,00
29263	32701000 - 32712000 -- 3,00m (L/R)	1,00
29231	32606000 - 32609000 -- 3,00m (L/R)	1,00
29270	32752000 - 32764000 -- 3,00m (L/R)	1,00
29270	32752000 - 32764000 -- 3,00m (L/R)	1,00
29270	32790321 - 32801000 -- 3,00m (L/R)	1,00
29270	32790321 - 32801000 -- 3,00m (L/R)	1,00
29270	32803452 - 32814000 -- 3,00m (L/R)	1,00
29270	32803452 - 32814000 -- 3,00m (L/R)	1,00
29270	32834102 - 32835000 -- 3,00m (L/R)	1,00
29270	32834102 - 32835000 -- 3,00m (L/R)	1,00
29270	32835000 - 32864000 -- 3,00m (L/R)	1,00
29270	32835000 - 32864000 -- 3,00m (L/R)	1,00
29270	32865890 - 32893000 -- 3,00m (L/R)	1,00
29270	32865890 - 32893000 -- 3,00m (L/R)	1,00
29270	32893000 - 32898000 -- 3,00m (L/R)	1,00
29270	32893000 - 32898000 -- 3,00m (L/R)	1,00
29270	32899641 - 32901000 -- 3,00m (L/R)	1,00
29270	32899641 - 32901000 -- 3,00m (L/R)	1,00
29270	32901000 - 32914000 -- 3,00m (L/R)	1,00
29270	32901000 - 32914000 -- 3,00m (L/R)	1,00
29270	32920569 - 32930000 -- 3,00m (L/R)	1,00
29270	32920569 - 32930000 -- 3,00m (L/R)	1,00
29270	32930000 - 32931000 -- 3,00m (L/R)	1,00
29270	32930000 - 32931000 -- 3,00m (L/R)	1,00
29260	32691000 - 32712000 -- 3,00m (L/R)	1,00
29325	33421664 - 33424000 - brug -- 3,00m (L/R)	1,00
29325	33438016 - 33446000 - brug -- 3,00m (L/R)	1,00
29325	33491630 - 33499000 - brug -- 3,00m (L/R)	1,00
29325	33525579 - 33546000 - brug -- 3,00m (L/R)	1,00
29325	33587194 - 33599000 - brug -- 3,00m (L/R)	1,00
29325	33599000 - 33646000 - brug -- 3,00m (L/R)	1,00
29325	33707649 - 33712000 - brug -- 3,00m (L/R)	1,00
29325	33707649 - 33712000 - brug -- 3,00m (L/R)	1,00
29325	33713000 - 33746000 - brug -- 3,00m (L/R)	1,00
29325	33713000 - 33746000 - brug -- 3,00m (L/R)	1,00
29325	33764454 - 33799000 - brug -- 3,00m (L/R)	1,00
29325	33829834 - 33846000 - brug -- 3,00m (L/R)	1,00
29325	33895213 - 33899000 - brug -- 3,00m (L/R)	1,00
29325	33940748 - 33946000 - brug -- 3,00m (L/R)	1,00
29325	33998105 - 33999000 - brug -- 3,00m (L/R)	1,00
29325	34045048 - 34046000 - brug -- 3,00m (L/R)	1,00
29325	34045048 - 34046000 -- 3,00m (L/R)	1,00
29325	34116697 - 34124000 -- 3,00m (L/R)	1,00
29325	34140710 - 34146000 -- 3,00m (L/R)	1,00
29325	34188902 - 34199000 -- 3,00m (L/R)	1,00
29325	34199000 - 34199998 -- 3,00m (L/R)	1,00
29170	32264000 - 32294000 -- 3,00m (L/R)	1,00
29170	32264000 - 32294000 -- 3,00m (L/R)	1,00
29332	32714000 - 32723000 -- 3,00m (L/R)	1,00
29332	32714000 - 32723000 -- 3,00m (L/R)	1,00
29332	32723000 - 32725000 -- 3,00m (L/R)	1,00
29332	32723000 - 32725000 -- 3,00m (L/R)	1,00
29332	32725000 - 32738000 -- 3,00m (L/R)	1,00
29332	32725000 - 32738000 -- 3,00m (L/R)	1,00
29194	32351000 - 32374500 -- 3,00m (L/R)	1,00
29331	32709000 - 32714000 -- 3,00m (L/R)	1,00
29331	32709000 - 32714000 -- 3,00m (L/R)	1,00
29318	33312655 - 33314000 -- 3,00m (L/R)	1,00
29318	33363570 - 33365000 - brug -- 3,00m (L/R)	1,00
29318	33363570 - 33365000 -- 3,00m (L/R)	1,00
29318	33391367 - 33399000 - brug -- 3,00m (L/R)	1,00
4860	32994169 - 33000000 -- 3,00m (L/R)	1,00
4860	33066177 - 33100000 -- 3,00m (L/R)	1,00
4860	33166076 - 33175000 -- 3,00m (L/R)	1,00
4860	33240018 - 33246000 - brug -- 3,00m (L/R)	1,00
4860	33240018 - 33246000 -- 3,00m (L/R)	1,00
4860	33240018 - 33246000 -- 3,00m (L/R)	1,00
4860	33279106 - 33299999 -- 3,00m (L/R)	1,00
29339	32666964 - 32676000 -- 3,00m (L/R)	1,00

Model: 2023 wegverkeer incl. Rijksweg
Groep: (hoofdgroep)
Lijst van Bodemgebieden, voor rekenmethode Wegverkeerslawaai - RMG-2012, wegverkeer

Naam	Omschr.	Bf
29199	32390000 - 32396000 -- 3,00m (L/R)	1,00
29237	32638000 - 32646000 -- 3,00m (L/R)	1,00
29237	32638000 - 32646000 -- 3,00m (L/R)	1,00
29237	32646000 - 32655000 -- 3,00m (L/R)	1,00
29237	32646000 - 32655000 -- 3,00m (L/R)	1,00
29264	32712000 - 32723000 -- 3,00m (L/R)	1,00
29264	32712000 - 32723000 -- 3,00m (L/R)	1,00
29264	32723000 - 32725000 -- 3,00m (L/R)	1,00
29264	32723000 - 32725000 -- 3,00m (L/R)	1,00
29264	32725000 - 32738000 -- 3,00m (L/R)	1,00
29264	32725000 - 32738000 -- 3,00m (L/R)	1,00
29264	32738000 - 32764000 -- 3,00m (L/R)	1,00
29264	32738000 - 32764000 -- 3,00m (L/R)	1,00
29264	32764000 - 32801000 -- 3,00m (L/R)	1,00
29264	32764000 - 32801000 -- 3,00m (L/R)	1,00
29264	32813343 - 32835000 -- 3,00m (L/R)	1,00
29264	32813343 - 32835000 -- 3,00m (L/R)	1,00
29264	32835000 - 32843000 -- 3,00m (L/R)	1,00
29264	32835000 - 32843000 -- 3,00m (L/R)	1,00
29363	32339980 - 32346000 -- 3,00m (L/R)	1,00
29363	32339980 - 32346000 -- 3,00m (L/R)	1,00
29363	32353062 - 32364000 -- 3,00m (L/R)	1,00
29363	32353062 - 32364000 -- 3,00m (L/R)	1,00
29363	32413546 - 32424000 -- 3,00m (L/R)	1,00
29363	32413546 - 32424000 -- 3,00m (L/R)	1,00
29363	32425881 - 32429000 -- 3,00m (L/R)	1,00
29363	32425881 - 32429000 -- 3,00m (L/R)	1,00
29363	32436900 - 32446000 -- 3,00m (L/R)	1,00
29363	32446000 - 32448000 -- 3,00m (L/R)	1,00
29363	32446000 - 32448000 -- 3,00m (L/R)	1,00
29293	32840000 - 32848000 -- 3,00m (L/R)	1,00
29293	32840000 - 32848000 -- 3,00m (L/R)	1,00
29287	32870000 - 32879000 -- 3,00m (L/R)	1,00
29287	32870000 - 32879000 -- 3,00m (L/R)	1,00
29374	32374250 - 32387000 -- 3,00m (L/R)	1,00
29265	32843000 - 32856500 -- 3,00m (L/R)	1,00
29265	32843000 - 32856500 -- 3,00m (L/R)	1,00
29286	32856500 - 32864000 -- 3,00m (L/R)	1,00
29286	32856500 - 32864000 -- 3,00m (L/R)	1,00
29286	32864000 - 32870000 -- 3,00m (L/R)	1,00
29286	32864000 - 32870000 -- 3,00m (L/R)	1,00
29207	32466000 - 32488000 -- 3,00m (L/R)	1,00
29207	32466000 - 32488000 -- 3,00m (L/R)	1,00
29207	32488000 - 32499000 -- 3,00m (L/R)	1,00
29207	32488000 - 32499000 -- 3,00m (L/R)	1,00
29207	32499000 - 32501000 -- 3,00m (L/R)	1,00
29207	32499000 - 32501000 -- 3,00m (L/R)	1,00
29207	32510753 - 32546000 -- 3,00m (L/R)	1,00
29207	32510753 - 32546000 -- 3,00m (L/R)	1,00
29207	32552703 - 32564000 -- 3,00m (L/R)	1,00
29207	32552703 - 32564000 -- 3,00m (L/R)	1,00
29207	32564000 - 32572000 -- 3,00m (L/R)	1,00
29207	32564000 - 32572000 -- 3,00m (L/R)	1,00
29207	32572000 - 32577000 -- 3,00m (L/R)	1,00
29207	32572000 - 32577000 -- 3,00m (L/R)	1,00
29355	32486000 - 32488000 -- 3,00m (L/R)	1,00
29355	32486000 - 32488000 -- 3,00m (L/R)	1,00
29355	32488000 - 32499000 -- 3,00m (L/R)	1,00
29355	32488000 - 32499000 -- 3,00m (L/R)	1,00
29355	32499000 - 32501000 -- 3,00m (L/R)	1,00
29355	32499000 - 32501000 -- 3,00m (L/R)	1,00
29355	32501000 - 32505000 -- 3,00m (L/R)	1,00
29355	32501000 - 32505000 -- 3,00m (L/R)	1,00
29301	32871500 - 32893000 -- 3,00m (L/R)	1,00
29301	32871500 - 32893000 -- 3,00m (L/R)	1,00
29301	32893000 - 32895000 -- 3,00m (L/R)	1,00
29301	32893000 - 32895000 -- 3,00m (L/R)	1,00
29306	32849000 - 32863000 -- 3,00m (L/R)	1,00
29306	32849000 - 32863000 -- 3,00m (L/R)	1,00
29222	32398000 - 32424000 -- 3,00m (L/R)	1,00
29222	32398000 - 32424000 -- 3,00m (L/R)	1,00
29222	32428040 - 32429000 -- 3,00m (L/R)	1,00
29222	32428040 - 32429000 -- 3,00m (L/R)	1,00
29222	32429000 - 32446000 -- 3,00m (L/R)	1,00
29222	32429000 - 32446000 -- 3,00m (L/R)	1,00
29222	32446000 - 32464000 -- 3,00m (L/R)	1,00
29222	32446000 - 32464000 -- 3,00m (L/R)	1,00
29222	32464000 - 32468000 -- 3,00m (L/R)	1,00
29222	32464000 - 32468000 -- 3,00m (L/R)	1,00
20326	32738000 - 32739000 -- 3,00m (L/R)	1,00
20326	32739000 - 32762000 -- 3,00m (L/R)	1,00
29373	32362000 - 32374250 -- 3,00m (L/R)	1,00
29259	32725000 - 32738000 -- 3,00m (L/R)	1,00
29259	32725000 - 32738000 -- 3,00m (L/R)	1,00
29259	32738000 - 32738500 -- 3,00m (L/R)	1,00
29259	32738000 - 32738500 -- 3,00m (L/R)	1,00
29272	32738500 - 32752000 -- 3,00m (L/R)	1,00
20333	34716306 - 34732000 -- 3,00m (L/R)	1,00
29388	32462000 - 32474750 -- 3,00m (L/R)	1,00
29317	32947000 - 32961500 -- 3,00m (L/R)	1,00
29216	32518000 - 32546000 -- 3,00m (L/R)	1,00
29216	32518000 - 32546000 -- 3,00m (L/R)	1,00
29216	32546000 - 32564000 -- 3,00m (L/R)	1,00
29216	32546000 - 32564000 -- 3,00m (L/R)	1,00
29216	32564000 - 32572000 -- 3,00m (L/R)	1,00
29216	32564000 - 32572000 -- 3,00m (L/R)	1,00
29216	32572000 - 32578000 -- 3,00m (L/R)	1,00
29216	32572000 - 32578000 -- 3,00m (L/R)	1,00
29238	32655000 - 32664000 -- 3,00m (L/R)	1,00

Model: 2023 wegverkeer incl. Rijksweg
Groep: (hoofdgroep)
Lijst van Bodemgebieden, voor rekenmethode Wegverkeerslawaai - RMG-2012, wegverkeer

Naam	Omschr.	Bf
29238	32655000 - 32664000 -- 3,00m (L/R)	1,00
29238	32664000 - 32669500 -- 3,00m (L/R)	1,00
29238	32664000 - 32669500 -- 3,00m (L/R)	1,00
29285	32885479 - 32970000 -- 3,00m (L/R)	1,00
29244	32569000 - 32572000 -- 3,00m (L/R)	1,00
29244	32569000 - 32572000 -- 3,00m (L/R)	1,00
29244	32572000 - 32588000 -- 3,00m (L/R)	1,00
29244	32572000 - 32588000 -- 3,00m (L/R)	1,00
29381	32405750 - 32420000 -- 3,00m (L/R)	1,00
29326	34243782 - 34246000 -- 3,00m (L/R)	1,00
29326	34301546 - 34312000 -- 3,00m (L/R)	1,00
29326	34343292 - 34346000 -- 3,00m (L/R)	1,00
29326	34387111 - 34399000 -- 3,00m (L/R)	1,00
29326	34443743 - 34446000 -- 3,00m (L/R)	1,00
29326	34486666 - 34499000 -- 3,00m (L/R)	1,00
29326	34538797 - 34546000 -- 3,00m (L/R)	1,00
29326	34600035 - 34614000 -- 3,00m (L/R)	1,00
29326	34614000 - 34646000 -- 3,00m (L/R)	1,00
29326	34647000 - 34679000 -- 3,00m (L/R)	1,00
29311	34964821 - 35000000 -- 3,00m (L/R)	1,00
29292	32825500 - 32835000 -- 3,00m (L/R)	1,00
29292	32825500 - 32835000 -- 3,00m (L/R)	1,00
29292	32835000 - 32840000 -- 3,00m (L/R)	1,00
29292	32835000 - 32840000 -- 3,00m (L/R)	1,00
29294	32848000 - 32864000 -- 3,00m (L/R)	1,00
29294	32848000 - 32864000 -- 3,00m (L/R)	1,00
29294	32864000 - 32871500 -- 3,00m (L/R)	1,00
29294	32864000 - 32871500 -- 3,00m (L/R)	1,00
29350	32505000 - 32524000 -- 3,00m (L/R)	1,00
29187	32336021 - 32346000 -- 3,00m (L/R)	1,00
29187	32336021 - 32346000 -- 3,00m (L/R)	1,00
29187	32363904 - 32364000 -- 3,00m (L/R)	1,00
29187	32363904 - 32364000 -- 3,00m (L/R)	1,00
29187	32381137 - 32395999 -- 3,00m (L/R)	1,00
29187	32381137 - 32395999 -- 3,00m (L/R)	1,00
29251	32669500 - 32684000 -- 3,00m (L/R)	1,00
29210	32292329 - 32346000 -- 3,00m (L/R)	1,00
29210	32292329 - 32346000 -- 3,00m (L/R)	1,00
29210	32353975 - 32364000 -- 3,00m (L/R)	1,00
29210	32353975 - 32364000 -- 3,00m (L/R)	1,00
29210	32410948 - 32424000 -- 3,00m (L/R)	1,00
29210	32410948 - 32424000 -- 3,00m (L/R)	1,00
29210	32427805 - 32429000 -- 3,00m (L/R)	1,00
29210	32427805 - 32429000 -- 3,00m (L/R)	1,00
29210	32437609 - 32446000 -- 3,00m (L/R)	1,00
29210	32437609 - 32446000 -- 3,00m (L/R)	1,00
29210	32460470 - 32464000 -- 3,00m (L/R)	1,00
29210	32460470 - 32464000 -- 3,00m (L/R)	1,00
29210	32476309 - 32488000 -- 3,00m (L/R)	1,00
29210	32476309 - 32488000 -- 3,00m (L/R)	1,00
29210	32488000 - 32489999 -- 3,00m (L/R)	1,00
29210	32488000 - 32489999 -- 3,00m (L/R)	1,00
29288	32879000 - 32892500 -- 3,00m (L/R)	1,00
29288	32879000 - 32892500 -- 3,00m (L/R)	1,00
29395	32432000 - 32445500 -- 3,00m (L/R)	1,00
29333	32701047 - 32709000 -- 3,00m (L/R)	1,00
29191	32562000 - 32564000 -- 3,00m (L/R)	1,00
29191	32562000 - 32564000 -- 3,00m (L/R)	1,00
29191	32564000 - 32572000 -- 3,00m (L/R)	1,00
29191	32564000 - 32572000 -- 3,00m (L/R)	1,00
29191	32572000 - 32581000 -- 3,00m (L/R)	1,00
29191	32572000 - 32581000 -- 3,00m (L/R)	1,00
29193	32341000 - 32351000 -- 3,00m (L/R)	1,00
29171	32294000 - 32317500 -- 3,00m (L/R)	1,00
29171	32294000 - 32317500 -- 3,00m (L/R)	1,00
4857	34921659 - 34999999 -- 3,00m (L/R)	1,00
29201	32313380 - 32346000 -- 3,00m (L/R)	1,00
29201	32313380 - 32346000 -- 3,00m (L/R)	1,00
29201	32346000 - 32364000 -- 3,00m (L/R)	1,00
29201	32346000 - 32364000 -- 3,00m (L/R)	1,00
29201	32407288 - 32414999 -- 3,00m (L/R)	1,00
29201	32407288 - 32414999 -- 3,00m (L/R)	1,00
29245	32415000 - 32424000 -- 3,00m (L/R)	1,00
29245	32415000 - 32424000 -- 3,00m (L/R)	1,00
29245	32424000 - 32429000 -- 3,00m (L/R)	1,00
29245	32424000 - 32429000 -- 3,00m (L/R)	1,00
29245	32429000 - 32434000 -- 3,00m (L/R)	1,00
29245	32429000 - 32434000 -- 3,00m (L/R)	1,00
29242	32536500 - 32546000 -- 3,00m (L/R)	1,00
29242	32536500 - 32546000 -- 3,00m (L/R)	1,00
29242	32546000 - 32556000 -- 3,00m (L/R)	1,00
29242	32546000 - 32556000 -- 3,00m (L/R)	1,00
29380	32436000 - 32449250 -- 3,00m (L/R)	1,00
29258	32715000 - 32723000 -- 3,00m (L/R)	1,00
29258	32715000 - 32723000 -- 3,00m (L/R)	1,00
29258	32723000 - 32725000 -- 3,00m (L/R)	1,00
29258	32723000 - 32725000 -- 3,00m (L/R)	1,00
29279	32802000 - 32811000 -- 3,00m (L/R)	1,00
29279	32802000 - 32811000 -- 3,00m (L/R)	1,00
29221	32374500 - 32398000 -- 3,00m (L/R)	1,00
29221	32374500 - 32398000 -- 3,00m (L/R)	1,00
29284	32843500 - 32857000 -- 3,00m (L/R)	1,00
29340	32684495 - 32693040 -- 3,00m (L/R)	1,00
29291	32916000 - 32930000 -- 3,00m (L/R)	1,00
29291	32916000 - 32930000 -- 3,00m (L/R)	1,00
29291	32930000 - 32930500 -- 3,00m (L/R)	1,00
29291	32930000 - 32930500 -- 3,00m (L/R)	1,00
29215	32504000 - 32518000 -- 3,00m (L/R)	1,00
29215	32504000 - 32518000 -- 3,00m (L/R)	1,00
29274	32774000 - 32788000 -- 3,00m (L/R)	1,00

Model: 2023 wegverkeer incl. Rijksweg
Groep: (hoofdgroep)
Lijst van Bodemgebieden, voor rekenmethode Wegverkeerslawaai - RMG-2012, wegverkeer

Naam	Omschr.	Bf
29228	32621493 - 32646000 -- 3,00m (L/R)	1,00
29228	32621493 - 32646000 -- 3,00m (L/R)	1,00
29228	32658506 - 32664000 -- 3,00m (L/R)	1,00
29228	32658506 - 32664000 -- 3,00m (L/R)	1,00
29228	32689639 - 32699000 -- 3,00m (L/R)	1,00
29228	32689639 - 32699000 -- 3,00m (L/R)	1,00
29228	32699000 - 32701000 -- 3,00m (L/R)	1,00
29228	32699000 - 32701000 -- 3,00m (L/R)	1,00
29228	32705990 - 32723000 -- 3,00m (L/R)	1,00
29228	32705990 - 32723000 -- 3,00m (L/R)	1,00
29228	32723000 - 32725000 -- 3,00m (L/R)	1,00
29228	32723000 - 32725000 -- 3,00m (L/R)	1,00
29228	32725000 - 32738000 -- 3,00m (L/R)	1,00
29228	32725000 - 32738000 -- 3,00m (L/R)	1,00
29228	32759372 - 32764000 -- 3,00m (L/R)	1,00
29228	32759372 - 32764000 -- 3,00m (L/R)	1,00
29228	32798554 - 32801000 -- 3,00m (L/R)	1,00
29228	32798554 - 32801000 -- 3,00m (L/R)	1,00
29228	32801000 - 32834999 -- 3,00m (L/R)	1,00
29228	32801000 - 32834999 -- 3,00m (L/R)	1,00
4856	33398000 - 33400000 - brug -- 3,00m (L/R)	1,00
4856	33418119 - 33420000 - brug -- 3,00m (L/R)	1,00
4856	33443277 - 33446000 - brug -- 3,00m (L/R)	1,00
4856	33490607 - 33500000 - brug -- 3,00m (L/R)	1,00
4856	33541953 - 33546000 - brug -- 3,00m (L/R)	1,00
4856	33546000 - 33547000 - brug -- 3,00m (L/R)	1,00
4856	33598439 - 33600000 - brug -- 3,00m (L/R)	1,00
4856	33600000 - 33646000 - brug -- 3,00m (L/R)	1,00
4856	33661930 - 33700000 - brug -- 3,00m (L/R)	1,00
4856	33661930 - 33700000 - brug -- 3,00m (L/R)	1,00
4856	33725421 - 33746000 - brug -- 3,00m (L/R)	1,00
4856	33725421 - 33746000 - brug -- 3,00m (L/R)	1,00
4856	33746000 - 33767000 - brug -- 3,00m (L/R)	1,00
4856	33768677 - 33800000 - brug -- 3,00m (L/R)	1,00
4856	33800000 - 33846000 - brug -- 3,00m (L/R)	1,00
4856	33865269 - 33867000 - brug -- 3,00m (L/R)	1,00
4856	33867000 - 33900000 - brug -- 3,00m (L/R)	1,00
4856	33933493 - 33946000 - brug -- 3,00m (L/R)	1,00
4856	33961126 - 33967000 - brug -- 3,00m (L/R)	1,00
4856	33987242 - 34000000 - brug -- 3,00m (L/R)	1,00
4856	34035785 - 34046000 - brug -- 3,00m (L/R)	1,00
4856	34035785 - 34046000 -- 3,00m (L/R)	1,00
4856	34095172 - 34100000 -- 3,00m (L/R)	1,00
4856	34100000 - 34102000 -- 3,00m (L/R)	1,00
4856	34124216 - 34125000 -- 3,00m (L/R)	1,00
4856	34194252 - 34200000 -- 3,00m (L/R)	1,00
29240	32556000 - 32562000 -- 3,00m (L/R)	1,00
29267	32542687 - 32546000 -- 3,00m (L/R)	1,00
29267	32542687 - 32546000 -- 3,00m (L/R)	1,00
29267	32560548 - 32564000 -- 3,00m (L/R)	1,00
29267	32560548 - 32564000 -- 3,00m (L/R)	1,00
29267	32569839 - 32572000 -- 3,00m (L/R)	1,00
29267	32569839 - 32572000 -- 3,00m (L/R)	1,00
29267	32583159 - 32588000 -- 3,00m (L/R)	1,00
29267	32583159 - 32588000 -- 3,00m (L/R)	1,00
29267	32594474 - 32596000 -- 3,00m (L/R)	1,00
29267	32594474 - 32596000 -- 3,00m (L/R)	1,00
29267	32596000 - 32599000 -- 3,00m (L/R)	1,00
29267	32596000 - 32599000 -- 3,00m (L/R)	1,00
29267	32599000 - 32601000 -- 3,00m (L/R)	1,00
29267	32599000 - 32601000 -- 3,00m (L/R)	1,00
29267	32637160 - 32646000 -- 3,00m (L/R)	1,00
29267	32637160 - 32646000 -- 3,00m (L/R)	1,00
29267	32651900 - 32664000 -- 3,00m (L/R)	1,00
29267	32651900 - 32664000 -- 3,00m (L/R)	1,00
29267	32680577 - 32699000 -- 3,00m (L/R)	1,00
29267	32680577 - 32699000 -- 3,00m (L/R)	1,00
29267	32699000 - 32701000 -- 3,00m (L/R)	1,00
29267	32699000 - 32701000 -- 3,00m (L/R)	1,00
29267	32708303 - 32720000 -- 3,00m (L/R)	1,00
29364	32448000 - 32462500 -- 3,00m (L/R)	1,00
29364	32448000 - 32462500 -- 3,00m (L/R)	1,00
29323	33232050 - 33236000 - brug -- 3,00m (L/R)	1,00
29323	33232050 - 33236000 -- 3,00m (L/R)	1,00
29323	33232050 - 33236000 -- 3,00m (L/R)	1,00
29323	33236000 - 33237000 -- 3,00m (L/R)	1,00
29323	33255922 - 33265000 -- 3,00m (L/R)	1,00
29323	33279795 - 33299999 -- 3,00m (L/R)	1,00
20335	2718000 - 2741000 -- 3,00m (L/R)	1,00
29295	32825500 - 32840000 -- 3,00m (L/R)	1,00
29289	32892500 - 32898000 -- 3,00m (L/R)	1,00
29289	32892500 - 32898000 -- 3,00m (L/R)	1,00
29289	32898000 - 32901000 -- 3,00m (L/R)	1,00
29289	32898000 - 32901000 -- 3,00m (L/R)	1,00
29289	32901000 - 32906000 -- 3,00m (L/R)	1,00
29289	32901000 - 32906000 -- 3,00m (L/R)	1,00
29310	33536397 - 33547000 - brug -- 3,00m (L/R)	1,00
29310	33595007 - 33600000 - brug -- 3,00m (L/R)	1,00
29310	33654970 - 33661000 - brug -- 3,00m (L/R)	1,00
29310	33699149 - 33700000 - brug -- 3,00m (L/R)	1,00
29310	33699149 - 33700000 - brug -- 3,00m (L/R)	1,00
29310	33737671 - 33761000 - brug -- 3,00m (L/R)	1,00
29310	33737671 - 33761000 - brug -- 3,00m (L/R)	1,00
29310	33796466 - 33800000 - brug -- 3,00m (L/R)	1,00
29310	33817190 - 33861000 - brug -- 3,00m (L/R)	1,00
29310	33861000 - 33900000 - brug -- 3,00m (L/R)	1,00
29310	33952568 - 33961000 - brug -- 3,00m (L/R)	1,00
29310	33977283 - 34000000 - brug -- 3,00m (L/R)	1,00
29310	34192126 - 34200000 - brug -- 3,00m (L/R)	1,00

Model: 2023 wegverkeer incl. Rijksweg
Groep: (hoofdgroep)
Lijst van Bodemgebieden, voor rekenmethode Wegverkeerslawaai - RMG-2012, wegverkeer

Naam	Omschr.	Bf
29310	34192126 - 34200000 -- 3,00m (L/R)	1,00
29382	32433499 - 32437000 -- 3,00m (L/R)	1,00
29192	32317500 - 32341000 -- 3,00m (L/R)	1,00
29389	32402000 - 32416250 -- 3,00m (L/R)	1,00
29349	32577000 - 32588000 -- 3,00m (L/R)	1,00
29349	32577000 - 32588000 -- 3,00m (L/R)	1,00
29349	32588000 - 32595500 -- 3,00m (L/R)	1,00
29349	32588000 - 32595500 -- 3,00m (L/R)	1,00
29250	32883000 - 32893000 -- 3,00m (L/R)	1,00
29250	32883000 - 32893000 -- 3,00m (L/R)	1,00
29250	32893000 - 32897500 -- 3,00m (L/R)	1,00
29250	32893000 - 32897500 -- 3,00m (L/R)	1,00
29334	32942365 - 32961002 -- 3,00m (L/R)	1,00
29296	32840000 - 32843000 -- 3,00m (L/R)	1,00
29375	32387000 - 32391000 -- 3,00m (L/R)	1,00
29195	32371000 - 32390000 -- 3,00m (L/R)	1,00
29195	32371000 - 32390000 -- 3,00m (L/R)	1,00
29302	32895000 - 32898000 -- 3,00m (L/R)	1,00
29302	32895000 - 32898000 -- 3,00m (L/R)	1,00
29302	32898000 - 32901000 -- 3,00m (L/R)	1,00
29302	32898000 - 32901000 -- 3,00m (L/R)	1,00
29302	32901000 - 32930000 -- 3,00m (L/R)	1,00
29302	32901000 - 32930000 -- 3,00m (L/R)	1,00
29302	32930000 - 32931000 -- 3,00m (L/R)	1,00
29302	32931000 - 32947000 -- 3,00m (L/R)	1,00
29235	32609000 - 32623500 -- 3,00m (L/R)	1,00
29235	32609000 - 32623500 -- 3,00m (L/R)	1,00
29256	32687000 - 32699000 -- 3,00m (L/R)	1,00
29256	32699000 - 32701000 -- 3,00m (L/R)	1,00
29256	32699000 - 32701000 -- 3,00m (L/R)	1,00
29283	32879000 - 32892500 -- 3,00m (L/R)	1,00
29283	32879000 - 32892500 -- 3,00m (L/R)	1,00
29341	32595500 - 32599000 -- 3,00m (L/R)	1,00
29341	32595500 - 32599000 -- 3,00m (L/R)	1,00
29341	32599000 - 32601000 -- 3,00m (L/R)	1,00
29341	32599000 - 32601000 -- 3,00m (L/R)	1,00
29341	32601000 - 32614000 -- 3,00m (L/R)	1,00
29341	32601000 - 32614000 -- 3,00m (L/R)	1,00
29307	32863000 - 32864000 -- 3,00m (L/R)	1,00
29307	32863000 - 32864000 -- 3,00m (L/R)	1,00
29307	32864000 - 32883000 -- 3,00m (L/R)	1,00
29307	32864000 - 32883000 -- 3,00m (L/R)	1,00
29376	32391000 - 32405750 -- 3,00m (L/R)	1,00
20321	1100000 - 1126000 -- 3,00m (L/R)	1,00
20321	1197814 - 1200000 - brug -- 3,00m (L/R)	1,00
20321	1197814 - 1200000 -- 3,00m (L/R)	1,00
20321	1197814 - 1200000 -- 3,00m (L/R)	1,00
20321	1212349 - 1226000 -- 3,00m (L/R)	1,00
20321	1293987 - 1300000 -- 3,00m (L/R)	1,00
20321	1319949 - 1326000 -- 3,00m (L/R)	1,00
20321	1396250 - 1400000 -- 3,00m (L/R)	1,00
20321	1424318 - 1426000 -- 3,00m (L/R)	1,00
20321	1426000 - 1440000 -- 3,00m (L/R)	1,00
29346	32684494 - 32693040 -- 3,00m (L/R)	1,00
29346	32684494 - 32693040 -- 3,00m (L/R)	1,00
4855	33335006 - 33346000 -- 3,00m (L/R)	1,00
4855	33390659 - 33397999 - brug -- 3,00m (L/R)	1,00
4855	33390659 - 33397999 -- 3,00m (L/R)	1,00
29365	32319995 - 32346000 -- 3,00m (L/R)	1,00
29365	32319995 - 32346000 -- 3,00m (L/R)	1,00
29365	32357478 - 32364000 -- 3,00m (L/R)	1,00
29365	32357478 - 32364000 -- 3,00m (L/R)	1,00
29365	32381523 - 32408000 -- 3,00m (L/R)	1,00
29365	32381523 - 32408000 -- 3,00m (L/R)	1,00
29297	32843000 - 32856500 -- 3,00m (L/R)	1,00
29324	33337237 - 33346000 -- 3,00m (L/R)	1,00
29324	33389325 - 33398998 - brug -- 3,00m (L/R)	1,00
29324	33389325 - 33398998 -- 3,00m (L/R)	1,00
29188	32396000 - 32415000 -- 3,00m (L/R)	1,00
29188	32396000 - 32415000 -- 3,00m (L/R)	1,00
29352	32536000 - 32555000 -- 3,00m (L/R)	1,00
29303	32947000 - 32961500 -- 3,00m (L/R)	1,00
29266	32497000 - 32499000 -- 3,00m (L/R)	1,00
29266	32497000 - 32499000 -- 3,00m (L/R)	1,00
29266	32499000 - 32501000 -- 3,00m (L/R)	1,00
29266	32499000 - 32501000 -- 3,00m (L/R)	1,00
29266	32501000 - 32521000 -- 3,00m (L/R)	1,00
29266	32501000 - 32521000 -- 3,00m (L/R)	1,00
29218	32429000 - 32443000 -- 3,00m (L/R)	1,00
29218	32429000 - 32443000 -- 3,00m (L/R)	1,00
29159	32328039 - 32346000 -- 3,00m (L/R)	1,00
29159	32328039 - 32346000 -- 3,00m (L/R)	1,00
29159	32350184 - 32364000 -- 3,00m (L/R)	1,00
29159	32350184 - 32364000 -- 3,00m (L/R)	1,00
29159	32388167 - 32408000 -- 3,00m (L/R)	1,00
29159	32388167 - 32408000 -- 3,00m (L/R)	1,00
20322	1498835 - 1500000 -- 3,00m (L/R)	1,00
20322	1519939 - 1526000 -- 3,00m (L/R)	1,00
20322	1558291 - 1569000 - brug -- 3,00m (L/R)	1,00
20322	1558291 - 1569000 -- 3,00m (L/R)	1,00
20322	1569000 - 1600000 - brug -- 3,00m (L/R)	1,00
20322	1569000 - 1600000 -- 3,00m (L/R)	1,00
20322	1600597 - 1613000 -- 3,00m (L/R)	1,00
20322	1634159 - 1669000 - brug -- 3,00m (L/R)	1,00
20322	1634159 - 1669000 -- 3,00m (L/R)	1,00
20322	1669000 - 1700000 - brug -- 3,00m (L/R)	1,00
20322	1707769 - 1726000 - brug -- 3,00m (L/R)	1,00
20322	1764749 - 1769000 - brug -- 3,00m (L/R)	1,00
20322	1764749 - 1769000 -- 3,00m (L/R)	1,00

Model: 2023 wegverkeer incl. Rijksweg
Groep: (hoofdgroep)
Lijst van Bodemgebieden, voor rekenmethode Wegverkeerslawaai - RMG-2012, wegverkeer

Naam	Omschr.	Bf
20322	1793203 - 1800000 -- 3,00m (L/R)	1,00
20322	1820211 - 1826000 -- 3,00m (L/R)	1,00
20322	1853312 - 1869000 -- 3,00m (L/R)	1,00
20322	1871325 - 1900000 -- 3,00m (L/R)	1,00
20322	1920594 - 1926000 -- 3,00m (L/R)	1,00
20322	1946069 - 1969000 -- 3,00m (L/R)	1,00
20322	1969258 - 1985000 -- 3,00m (L/R)	1,00
20322	1985000 - 1992998 - brug -- 3,00m (L/R)	1,00
20322	1985000 - 1992998 -- 3,00m (L/R)	1,00
29234	32600000 - 32601000 -- 3,00m (L/R)	1,00
29234	32600000 - 32601000 -- 3,00m (L/R)	1,00
29234	32601000 - 32609000 -- 3,00m (L/R)	1,00
29234	32601000 - 32609000 -- 3,00m (L/R)	1,00
29217	32578000 - 32588000 -- 3,00m (L/R)	1,00
29217	32578000 - 32588000 -- 3,00m (L/R)	1,00
29217	32588000 - 32592000 -- 3,00m (L/R)	1,00
29217	32588000 - 32592000 -- 3,00m (L/R)	1,00
29359	32432724 - 32441000 -- 3,00m (L/R)	1,00
29182	32351000 - 32364000 -- 3,00m (L/R)	1,00
29182	32351000 - 32364000 -- 3,00m (L/R)	1,00
29182	32364000 - 32374500 -- 3,00m (L/R)	1,00
29182	32364000 - 32374500 -- 3,00m (L/R)	1,00
29189	32317500 - 32341000 -- 3,00m (L/R)	1,00
29189	32317500 - 32341000 -- 3,00m (L/R)	1,00
29390	32403000 - 32416250 -- 3,00m (L/R)	1,00
29391	32424683 - 32431999 -- 3,00m (L/R)	1,00
20323	1993000 - 2000000 -- 3,00m (L/R)	1,00
20323	2006925 - 2008000 -- 3,00m (L/R)	1,00
20323	2008000 - 2026000 -- 3,00m (L/R)	1,00
20323	2071648 - 2077000 -- 3,00m (L/R)	1,00
20323	2086354 - 2090000 -- 3,00m (L/R)	1,00
20323	2100000 - 2104000 -- 3,00m (L/R)	1,00
20323	2112274 - 2126000 -- 3,00m (L/R)	1,00
20323	2190304 - 2200000 - brug -- 3,00m (L/R)	1,00
20323	2190304 - 2200000 -- 3,00m (L/R)	1,00
20323	2190304 - 2200000 -- 3,00m (L/R)	1,00
29273	32752000 - 32774000 -- 3,00m (L/R)	1,00
29243	32556000 - 32564000 -- 3,00m (L/R)	1,00
29243	32556000 - 32564000 -- 3,00m (L/R)	1,00
29243	32564000 - 32569000 -- 3,00m (L/R)	1,00
29243	32564000 - 32569000 -- 3,00m (L/R)	1,00
29394	32430000 - 32432000 -- 3,00m (L/R)	1,00
29383	32437000 - 32449250 -- 3,00m (L/R)	1,00
29257	32701000 - 32715000 -- 3,00m (L/R)	1,00
29257	32701000 - 32715000 -- 3,00m (L/R)	1,00
29290	32906000 - 32914000 -- 3,00m (L/R)	1,00
29290	32906000 - 32914000 -- 3,00m (L/R)	1,00
29290	32914000 - 32916000 -- 3,00m (L/R)	1,00
29290	32914000 - 32916000 -- 3,00m (L/R)	1,00
29335	32647000 - 32661000 -- 3,00m (L/R)	1,00
29335	32647000 - 32661000 -- 3,00m (L/R)	1,00
29345	32537318 - 32546000 -- 3,00m (L/R)	1,00
29345	32537318 - 32546000 -- 3,00m (L/R)	1,00
29345	32546000 - 32564000 -- 3,00m (L/R)	1,00
29345	32546000 - 32564000 -- 3,00m (L/R)	1,00
29345	32565155 - 32572000 -- 3,00m (L/R)	1,00
29345	32565155 - 32572000 -- 3,00m (L/R)	1,00
29345	32582775 - 32588000 -- 3,00m (L/R)	1,00
29345	32582775 - 32588000 -- 3,00m (L/R)	1,00
29345	32590797 - 32596000 -- 3,00m (L/R)	1,00
29345	32590797 - 32596000 -- 3,00m (L/R)	1,00
29345	32596000 - 32599000 -- 3,00m (L/R)	1,00
29345	32596000 - 32599000 -- 3,00m (L/R)	1,00
29345	32599298 - 32601000 -- 3,00m (L/R)	1,00
29345	32599298 - 32601000 -- 3,00m (L/R)	1,00
29345	32644034 - 32646000 -- 3,00m (L/R)	1,00
29345	32644034 - 32646000 -- 3,00m (L/R)	1,00
29345	32656196 - 32664000 -- 3,00m (L/R)	1,00
29345	32656196 - 32664000 -- 3,00m (L/R)	1,00
29345	32664000 - 32676000 -- 3,00m (L/R)	1,00
29345	32664000 - 32676000 -- 3,00m (L/R)	1,00
29304	32849000 - 32863000 -- 3,00m (L/R)	1,00
29315	32930500 - 32945000 -- 3,00m (L/R)	1,00
29328	32961500 - 32976000 -- 3,00m (L/R)	1,00
29248	32669500 - 32684000 -- 3,00m (L/R)	1,00
29248	32669500 - 32684000 -- 3,00m (L/R)	1,00
29280	32811000 - 32825500 -- 3,00m (L/R)	1,00
29280	32811000 - 32825500 -- 3,00m (L/R)	1,00
29342	32614000 - 32633000 -- 3,00m (L/R)	1,00
29342	32614000 - 32633000 -- 3,00m (L/R)	1,00
29281	32843500 - 32857000 -- 3,00m (L/R)	1,00
29281	32843500 - 32857000 -- 3,00m (L/R)	1,00
29203	32442000 - 32466000 -- 3,00m (L/R)	1,00
29357	32445614 - 32446000 -- 3,00m (L/R)	1,00
29357	32445614 - 32446000 -- 3,00m (L/R)	1,00
29357	32451485 - 32464000 -- 3,00m (L/R)	1,00
29357	32451485 - 32464000 -- 3,00m (L/R)	1,00
29357	32464000 - 32488000 -- 3,00m (L/R)	1,00
29357	32464000 - 32488000 -- 3,00m (L/R)	1,00
29357	32488000 - 32499000 -- 3,00m (L/R)	1,00
29357	32488000 - 32499000 -- 3,00m (L/R)	1,00
29357	32499000 - 32501000 -- 3,00m (L/R)	1,00
29357	32499000 - 32501000 -- 3,00m (L/R)	1,00
29357	32509661 - 32536000 -- 3,00m (L/R)	1,00
29357	32509661 - 32536000 -- 3,00m (L/R)	1,00
20337	34672500 - 34696000 -- 3,00m (L/R)	1,00
29196	32390000 - 32415000 -- 3,00m (L/R)	1,00
29196	32390000 - 32415000 -- 3,00m (L/R)	1,00
20327	32783549 - 32800000 -- 3,00m (L/R)	1,00
20327	32865567 - 32900000 -- 3,00m (L/R)	1,00

Model: 2023 wegverkeer incl. Rijksweg
Groep: (hoofdgroep)
Lijst van Bodemgebieden, voor rekenmethode Wegverkeerslawaai - RMG-2012, wegverkeer

Naam	Omschr.	Bf
20327	32970015 - 33000000 -- 3,00m (L/R)	1,00
20327	33186198 - 33200000 -- 3,00m (L/R)	1,00
29227	32592000 - 32596000 -- 3,00m (L/R)	1,00
29227	32592000 - 32596000 -- 3,00m (L/R)	1,00
29227	32596000 - 32599000 -- 3,00m (L/R)	1,00
29227	32596000 - 32599000 -- 3,00m (L/R)	1,00
29227	32599000 - 32601000 -- 3,00m (L/R)	1,00
29227	32599000 - 32601000 -- 3,00m (L/R)	1,00
29227	32601000 - 32606000 -- 3,00m (L/R)	1,00
29227	32601000 - 32606000 -- 3,00m (L/R)	1,00
29298	32871500 - 32895000 -- 3,00m (L/R)	1,00
29358	32536000 - 32546000 -- 3,00m (L/R)	1,00
29358	32536000 - 32546000 -- 3,00m (L/R)	1,00
29358	32546000 - 32555000 -- 3,00m (L/R)	1,00
29358	32546000 - 32555000 -- 3,00m (L/R)	1,00
29160	32416174 - 32424399 -- 3,00m (L/R)	1,00
29160	32416174 - 32424399 -- 3,00m (L/R)	1,00
29276	32767000 - 32774000 -- 3,00m (L/R)	1,00
29276	32767000 - 32774000 -- 3,00m (L/R)	1,00
29275	32743500 - 32764000 -- 3,00m (L/R)	1,00
29275	32743500 - 32764000 -- 3,00m (L/R)	1,00
29275	32764000 - 32767000 -- 3,00m (L/R)	1,00
29275	32764000 - 32767000 -- 3,00m (L/R)	1,00
29384	32445500 - 32459000 -- 3,00m (L/R)	1,00
29321	34649000 - 34665000 -- 3,00m (L/R)	1,00
29321	34665000 - 34672500 -- 3,00m (L/R)	1,00
29387	32449250 - 32462000 -- 3,00m (L/R)	1,00
29367	32738000 - 32762000 -- 3,00m (L/R)	1,00
29144	32331610 - 32346000 -- 3,00m (L/R)	1,00
29144	32331610 - 32346000 -- 3,00m (L/R)	1,00
29144	32346000 - 32364000 -- 3,00m (L/R)	1,00
29144	32346000 - 32364000 -- 3,00m (L/R)	1,00
29144	32414952 - 32424000 -- 3,00m (L/R)	1,00
29144	32414952 - 32424000 -- 3,00m (L/R)	1,00
29144	32424000 - 32429000 -- 3,00m (L/R)	1,00
29144	32424000 - 32429000 -- 3,00m (L/R)	1,00
29144	32429000 - 32446000 -- 3,00m (L/R)	1,00
29144	32429000 - 32446000 -- 3,00m (L/R)	1,00
29144	32453529 - 32464000 -- 3,00m (L/R)	1,00
29144	32453529 - 32464000 -- 3,00m (L/R)	1,00
29144	32464000 - 32473000 -- 3,00m (L/R)	1,00
29144	32464000 - 32473000 -- 3,00m (L/R)	1,00
29327	34679000 - 34729500 -- 3,00m (L/R)	1,00
29392	32432000 - 32445500 -- 3,00m (L/R)	1,00
29205	32473000 - 32497000 -- 3,00m (L/R)	1,00
29197	32415000 - 32424000 -- 3,00m (L/R)	1,00
29197	32415000 - 32424000 -- 3,00m (L/R)	1,00
29197	32424000 - 32429000 -- 3,00m (L/R)	1,00
29197	32424000 - 32429000 -- 3,00m (L/R)	1,00
29370	32354109 - 32360998 -- 3,00m (L/R)	1,00
29154	32418000 - 32424000 -- 3,00m (L/R)	1,00
29154	32418000 - 32424000 -- 3,00m (L/R)	1,00
29154	32424000 - 32429000 -- 3,00m (L/R)	1,00
29154	32424000 - 32429000 -- 3,00m (L/R)	1,00
29154	32429000 - 32442000 -- 3,00m (L/R)	1,00
29154	32429000 - 32442000 -- 3,00m (L/R)	1,00
29354	32477000 - 32486000 -- 3,00m (L/R)	1,00
29354	32477000 - 32486000 -- 3,00m (L/R)	1,00
29351	32524000 - 32536000 -- 3,00m (L/R)	1,00
29282	32857000 - 32864000 -- 3,00m (L/R)	1,00
29282	32857000 - 32864000 -- 3,00m (L/R)	1,00
29282	32864000 - 32879000 -- 3,00m (L/R)	1,00
29282	32864000 - 32879000 -- 3,00m (L/R)	1,00
29268	32720000 - 32723000 -- 3,00m (L/R)	1,00
29268	32720000 - 32723000 -- 3,00m (L/R)	1,00
29268	32723000 - 32725000 -- 3,00m (L/R)	1,00
29268	32723000 - 32725000 -- 3,00m (L/R)	1,00
29268	32725000 - 32738000 -- 3,00m (L/R)	1,00
29268	32725000 - 32738000 -- 3,00m (L/R)	1,00
29268	32738000 - 32743500 -- 3,00m (L/R)	1,00
29268	32738000 - 32743500 -- 3,00m (L/R)	1,00
29377	32382634 - 32392001 -- 3,00m (L/R)	1,00
29233	32581000 - 32588000 -- 3,00m (L/R)	1,00
29233	32581000 - 32588000 -- 3,00m (L/R)	1,00
29233	32588000 - 32596000 -- 3,00m (L/R)	1,00
29233	32588000 - 32596000 -- 3,00m (L/R)	1,00
29233	32596000 - 32599000 -- 3,00m (L/R)	1,00
29233	32596000 - 32599000 -- 3,00m (L/R)	1,00
29233	32599000 - 32600000 -- 3,00m (L/R)	1,00
29233	32599000 - 32600000 -- 3,00m (L/R)	1,00
29246	32434000 - 32446000 -- 3,00m (L/R)	1,00
29246	32434000 - 32446000 -- 3,00m (L/R)	1,00
29246	32462888 - 32464000 -- 3,00m (L/R)	1,00
29246	32462888 - 32464000 -- 3,00m (L/R)	1,00
29246	32486113 - 32488000 -- 3,00m (L/R)	1,00
29246	32486113 - 32488000 -- 3,00m (L/R)	1,00
29246	32494022 - 32499000 -- 3,00m (L/R)	1,00
29246	32494022 - 32499000 -- 3,00m (L/R)	1,00
29246	32499000 - 32501000 -- 3,00m (L/R)	1,00
29246	32499000 - 32501000 -- 3,00m (L/R)	1,00
29246	32536208 - 32546000 -- 3,00m (L/R)	1,00
29246	32536208 - 32546000 -- 3,00m (L/R)	1,00
29246	32547375 - 32564000 -- 3,00m (L/R)	1,00
29246	32547375 - 32564000 -- 3,00m (L/R)	1,00
29246	32564000 - 32569000 -- 3,00m (L/R)	1,00
29246	32564000 - 32569000 -- 3,00m (L/R)	1,00
29269	32738500 - 32752000 -- 3,00m (L/R)	1,00
29269	32738500 - 32752000 -- 3,00m (L/R)	1,00
29249	32684000 - 32699000 -- 3,00m (L/R)	1,00

Model: 2023 wegverkeer incl. Rijksweg
Groep: (hoofdgroep)
Lijst van Bodemgebieden, voor rekenmethode Wegverkeerslawaai - RMG-2012, wegverkeer

Naam	Omschr.	Bf
29249	32684000 - 32699000 -- 3,00m (L/R)	1,00
29249	32700196 - 32701000 -- 3,00m (L/R)	1,00
29249	32700196 - 32701000 -- 3,00m (L/R)	1,00
29249	32701000 - 32723000 -- 3,00m (L/R)	1,00
29249	32701000 - 32723000 -- 3,00m (L/R)	1,00
29249	32723000 - 32725000 -- 3,00m (L/R)	1,00
29249	32723000 - 32725000 -- 3,00m (L/R)	1,00
29249	32731758 - 32738000 -- 3,00m (L/R)	1,00
29249	32731758 - 32738000 -- 3,00m (L/R)	1,00
29249	32758915 - 32764000 -- 3,00m (L/R)	1,00
29249	32758915 - 32764000 -- 3,00m (L/R)	1,00
29249	32776022 - 32801000 -- 3,00m (L/R)	1,00
29249	32776022 - 32801000 -- 3,00m (L/R)	1,00
29249	32831817 - 32835000 -- 3,00m (L/R)	1,00
29249	32831817 - 32835000 -- 3,00m (L/R)	1,00
29249	32835000 - 32864000 -- 3,00m (L/R)	1,00
29249	32835000 - 32864000 -- 3,00m (L/R)	1,00
29249	32865361 - 32883000 -- 3,00m (L/R)	1,00
29249	32865361 - 32883000 -- 3,00m (L/R)	1,00
29226	32517000 - 32536500 -- 3,00m (L/R)	1,00
29226	32517000 - 32536500 -- 3,00m (L/R)	1,00
29316	32945000 - 32947000 -- 3,00m (L/R)	1,00
29204	32466000 - 32473000 -- 3,00m (L/R)	1,00
29299	32895000 - 32931000 -- 3,00m (L/R)	1,00
29145	32473000 - 32488000 -- 3,00m (L/R)	1,00
29145	32473000 - 32488000 -- 3,00m (L/R)	1,00
29145	32488000 - 32497000 -- 3,00m (L/R)	1,00
29145	32488000 - 32497000 -- 3,00m (L/R)	1,00
29369	32830000 - 32835000 -- 3,00m (L/R)	1,00
29369	32830000 - 32835000 -- 3,00m (L/R)	1,00
29369	32835000 - 32843500 -- 3,00m (L/R)	1,00
29369	32835000 - 32843500 -- 3,00m (L/R)	1,00
29254	32588000 - 32596000 -- 3,00m (L/R)	1,00
29254	32588000 - 32596000 -- 3,00m (L/R)	1,00
29254	32596000 - 32599000 -- 3,00m (L/R)	1,00
29254	32596000 - 32599000 -- 3,00m (L/R)	1,00
29254	32599000 - 32601000 -- 3,00m (L/R)	1,00
29254	32599000 - 32601000 -- 3,00m (L/R)	1,00
29254	32601000 - 32607000 -- 3,00m (L/R)	1,00
29254	32601000 - 32607000 -- 3,00m (L/R)	1,00
29305	32863000 - 32939000 -- 3,00m (L/R)	1,00
29232	32609000 - 32623500 -- 3,00m (L/R)	1,00
29347	32555000 - 32564000 -- 3,00m (L/R)	1,00
29347	32555000 - 32564000 -- 3,00m (L/R)	1,00
29347	32564000 - 32572000 -- 3,00m (L/R)	1,00
29347	32564000 - 32572000 -- 3,00m (L/R)	1,00
29347	32572000 - 32574000 -- 3,00m (L/R)	1,00
29347	32572000 - 32574000 -- 3,00m (L/R)	1,00
29385	32459000 - 32461000 -- 3,00m (L/R)	1,00
29253	32687000 - 32701000 -- 3,00m (L/R)	1,00
29344	32505000 - 32524000 -- 3,00m (L/R)	1,00
29344	32505000 - 32524000 -- 3,00m (L/R)	1,00
29322	32930500 - 32945000 -- 3,00m (L/R)	1,00
29378	32392000 - 32405750 -- 3,00m (L/R)	1,00
29225	32507000 - 32517000 -- 3,00m (L/R)	1,00
29225	32507000 - 32517000 -- 3,00m (L/R)	1,00
29278	32788000 - 32801000 -- 3,00m (L/R)	1,00
29278	32788000 - 32801000 -- 3,00m (L/R)	1,00
29278	32801000 - 32802000 -- 3,00m (L/R)	1,00
29278	32801000 - 32802000 -- 3,00m (L/R)	1,00
29336	32661000 - 32664000 -- 3,00m (L/R)	1,00
29336	32661000 - 32664000 -- 3,00m (L/R)	1,00
29336	32664000 - 32670000 -- 3,00m (L/R)	1,00
29336	32664000 - 32670000 -- 3,00m (L/R)	1,00
29181	32292350 - 32346000 -- 3,00m (L/R)	1,00
29181	32292350 - 32346000 -- 3,00m (L/R)	1,00
29181	32346000 - 32351000 -- 3,00m (L/R)	1,00
29181	32346000 - 32351000 -- 3,00m (L/R)	1,00
29261	32712000 - 32720000 -- 3,00m (L/R)	1,00
29255	32642931 - 32646000 -- 3,00m (L/R)	1,00
29255	32642931 - 32646000 -- 3,00m (L/R)	1,00
29255	32646000 - 32664000 -- 3,00m (L/R)	1,00
29255	32646000 - 32664000 -- 3,00m (L/R)	1,00
29255	32680980 - 32687000 -- 3,00m (L/R)	1,00
29255	32680980 - 32687000 -- 3,00m (L/R)	1,00
29329	33239673 - 33246000 - brug -- 3,00m (L/R)	1,00
29329	33239673 - 33246000 -- 3,00m (L/R)	1,00
29329	33239673 - 33246000 -- 3,00m (L/R)	1,00
29329	33281862 - 33299000 -- 3,00m (L/R)	1,00
29329	33299000 - 33299999 -- 3,00m (L/R)	1,00
29211	32490000 - 32499000 -- 3,00m (L/R)	1,00
29211	32490000 - 32499000 -- 3,00m (L/R)	1,00
29211	32499000 - 32501000 -- 3,00m (L/R)	1,00
29211	32499000 - 32501000 -- 3,00m (L/R)	1,00
29211	32501000 - 32504000 -- 3,00m (L/R)	1,00
29211	32501000 - 32504000 -- 3,00m (L/R)	1,00
29320	34204480 - 34214000 -- 3,00m (L/R)	1,00
29320	34262995 - 34265000 -- 3,00m (L/R)	1,00
29320	34292451 - 34300000 -- 3,00m (L/R)	1,00
29320	34311772 - 34313000 -- 3,00m (L/R)	1,00
29320	34313000 - 34314000 -- 3,00m (L/R)	1,00
29320	34364570 - 34365000 -- 3,00m (L/R)	1,00
29320	34397460 - 34400000 -- 3,00m (L/R)	1,00
29320	34413497 - 34414000 -- 3,00m (L/R)	1,00
29320	34495263 - 34500000 -- 3,00m (L/R)	1,00
29320	34507272 - 34514000 -- 3,00m (L/R)	1,00
29320	34575129 - 34603000 -- 3,00m (L/R)	1,00
29320	34604577 - 34614000 -- 3,00m (L/R)	1,00
29320	34614000 - 34615000 -- 3,00m (L/R)	1,00
29320	34615000 - 34649000 -- 3,00m (L/R)	1,00

Model: 2023 wegverkeer incl. Rijksweg
Groep: (hoofdgroep)
Lijst van Bodemgebieden, voor rekenmethode Wegverkeerslawaai - RMG-2012, wegverkeer

Naam	Omschr.	Bf
29220	32468000 - 32487500 -- 3,00m (L/R)	1,00
29220	32468000 - 32487500 -- 3,00m (L/R)	1,00
29366	32416174 - 32424399 -- 3,00m (L/R)	1,00
29366	32416174 - 32424399 -- 3,00m (L/R)	1,00
29343	32633000 - 32646000 -- 3,00m (L/R)	1,00
29343	32633000 - 32646000 -- 3,00m (L/R)	1,00
29343	32646000 - 32647000 -- 3,00m (L/R)	1,00
29343	32646000 - 32647000 -- 3,00m (L/R)	1,00
29239	32536500 - 32556000 -- 3,00m (L/R)	1,00
20332	34672500 - 34696000 -- 3,00m (L/R)	1,00
29348	32574000 - 32577000 -- 3,00m (L/R)	1,00
29348	32574000 - 32577000 -- 3,00m (L/R)	1,00
29241	32562000 - 32581000 -- 3,00m (L/R)	1,00
29252	32684000 - 32687000 -- 3,00m (L/R)	1,00
20324	2290074 - 2300000 -- 3,00m (L/R)	1,00
20324	2371355 - 2400000 -- 3,00m (L/R)	1,00
20324	2407624 - 2426000 -- 3,00m (L/R)	1,00
20324	2469000 - 2492000 -- 3,00m (L/R)	1,00
20324	2492000 - 2500000 -- 3,00m (L/R)	1,00
20324	2572671 - 2577000 -- 3,00m (L/R)	1,00
20324	2655640 - 2667000 -- 3,00m (L/R)	1,00
20324	2694854 - 2695000 -- 3,00m (L/R)	1,00
20324	2738000 - 2740998 -- 3,00m (L/R)	1,00
29198	32371000 - 32390000 -- 3,00m (L/R)	1,00
29353	32462500 - 32464000 -- 3,00m (L/R)	1,00
29353	32462500 - 32464000 -- 3,00m (L/R)	1,00
29353	32464000 - 32477000 -- 3,00m (L/R)	1,00
29353	32464000 - 32477000 -- 3,00m (L/R)	1,00
29212	32474750 - 32488000 -- 3,00m (L/R)	1,00
29202	32415000 - 32424000 -- 3,00m (L/R)	1,00
29202	32415000 - 32424000 -- 3,00m (L/R)	1,00
29202	32424000 - 32429000 -- 3,00m (L/R)	1,00
29202	32424000 - 32429000 -- 3,00m (L/R)	1,00
29229	32835000 - 32849000 -- 3,00m (L/R)	1,00
29229	32835000 - 32849000 -- 3,00m (L/R)	1,00
29190	32341000 - 32346000 -- 3,00m (L/R)	1,00
29190	32341000 - 32346000 -- 3,00m (L/R)	1,00
29190	32350139 - 32364000 -- 3,00m (L/R)	1,00
29190	32350139 - 32364000 -- 3,00m (L/R)	1,00
29190	32412591 - 32424000 -- 3,00m (L/R)	1,00
29190	32412591 - 32424000 -- 3,00m (L/R)	1,00
29190	32424000 - 32429000 -- 3,00m (L/R)	1,00
29190	32424000 - 32429000 -- 3,00m (L/R)	1,00
29190	32430356 - 32446000 -- 3,00m (L/R)	1,00
29190	32430356 - 32446000 -- 3,00m (L/R)	1,00
29190	32446494 - 32464000 -- 3,00m (L/R)	1,00
29190	32446494 - 32464000 -- 3,00m (L/R)	1,00
29190	32480872 - 32488000 -- 3,00m (L/R)	1,00
29190	32480872 - 32488000 -- 3,00m (L/R)	1,00
29190	32488000 - 32499000 -- 3,00m (L/R)	1,00
29190	32488000 - 32499000 -- 3,00m (L/R)	1,00
29190	32499000 - 32501000 -- 3,00m (L/R)	1,00
29190	32499000 - 32501000 -- 3,00m (L/R)	1,00
29190	32530459 - 32546000 -- 3,00m (L/R)	1,00
29190	32530459 - 32546000 -- 3,00m (L/R)	1,00
29190	32546871 - 32562000 -- 3,00m (L/R)	1,00
29190	32546871 - 32562000 -- 3,00m (L/R)	1,00
29337	32670000 - 32691000 -- 3,00m (L/R)	1,00
29337	32670000 - 32691000 -- 3,00m (L/R)	1,00
29213	32488000 - 32490000 -- 3,00m (L/R)	1,00
29393	32416250 - 32430000 -- 3,00m (L/R)	1,00
29386	32461000 - 32474750 -- 3,00m (L/R)	1,00
29319	33415767 - 33424000 - brug -- 3,00m (L/R)	1,00
29319	33424000 - 33425000 - brug -- 3,00m (L/R)	1,00
29319	33460297 - 33465000 - brug -- 3,00m (L/R)	1,00
29319	33495905 - 33500000 - brug -- 3,00m (L/R)	1,00
29319	33507481 - 33514000 - brug -- 3,00m (L/R)	1,00
29319	33545124 - 33546000 - brug -- 3,00m (L/R)	1,00
29319	33557470 - 33565000 - brug -- 3,00m (L/R)	1,00
29319	33571192 - 33600000 - brug -- 3,00m (L/R)	1,00
29319	33600513 - 33614000 - brug -- 3,00m (L/R)	1,00
29319	33692890 - 33700000 - brug -- 3,00m (L/R)	1,00
29319	33692890 - 33700000 - brug -- 3,00m (L/R)	1,00
29319	33711400 - 33713000 - brug -- 3,00m (L/R)	1,00
29319	33713000 - 33714000 - brug -- 3,00m (L/R)	1,00
29319	33753163 - 33765000 - brug -- 3,00m (L/R)	1,00
29319	33753163 - 33765000 - brug -- 3,00m (L/R)	1,00
29319	33788124 - 33800000 - brug -- 3,00m (L/R)	1,00
29319	33800000 - 33814000 - brug -- 3,00m (L/R)	1,00
29319	33814000 - 33865000 - brug -- 3,00m (L/R)	1,00
29319	33886544 - 33900000 - brug -- 3,00m (L/R)	1,00
29319	33908005 - 33914000 - brug -- 3,00m (L/R)	1,00
29319	33960535 - 33965000 - brug -- 3,00m (L/R)	1,00
29319	33993586 - 34000000 - brug -- 3,00m (L/R)	1,00
29319	34011388 - 34014000 - brug -- 3,00m (L/R)	1,00
29319	34054290 - 34065000 - brug -- 3,00m (L/R)	1,00
29319	34054290 - 34065000 -- 3,00m (L/R)	1,00
29319	34115748 - 34124000 -- 3,00m (L/R)	1,00
29319	34124000 - 34125000 -- 3,00m (L/R)	1,00
29319	34162205 - 34165000 -- 3,00m (L/R)	1,00
29319	34196459 - 34200000 -- 3,00m (L/R)	1,00
29219	32443000 - 32446000 -- 3,00m (L/R)	1,00
29219	32443000 - 32446000 -- 3,00m (L/R)	1,00
29219	32446000 - 32464000 -- 3,00m (L/R)	1,00
29219	32446000 - 32464000 -- 3,00m (L/R)	1,00
29219	32464000 - 32468000 -- 3,00m (L/R)	1,00
29219	32464000 - 32468000 -- 3,00m (L/R)	1,00
29356	32424399 - 32429000 -- 3,00m (L/R)	1,00
29356	32424399 - 32429000 -- 3,00m (L/R)	1,00
29356	32432724 - 32441000 -- 3,00m (L/R)	1,00

Model: 2023 wegverkeer incl. Rijksweg
Groep: (hoofdgroep)
Lijst van Bodemgebieden, voor rekenmethode Wegverkeerslawaai - RMG-2012, wegverkeer

Naam	Omschr.	Bf
29356	32432724 - 32441000 -- 3,00m (L/R)	1,00
29309	33353935 - 33364000 - brug -- 3,00m (L/R)	1,00
29309	33353935 - 33364000 -- 3,00m (L/R)	1,00
29309	33393883 - 33397999 - brug -- 3,00m (L/R)	1,00
29368	32762000 - 32764000 -- 3,00m (L/R)	1,00
29368	32762000 - 32764000 -- 3,00m (L/R)	1,00
29368	32764000 - 32801000 -- 3,00m (L/R)	1,00
29368	32764000 - 32801000 -- 3,00m (L/R)	1,00
29368	32801000 - 32830000 -- 3,00m (L/R)	1,00
29368	32801000 - 32830000 -- 3,00m (L/R)	1,00
29277	32774000 - 32788000 -- 3,00m (L/R)	1,00
29277	32774000 - 32788000 -- 3,00m (L/R)	1,00
29314	32912000 - 32914000 -- 3,00m (L/R)	1,00
29314	32912000 - 32914000 -- 3,00m (L/R)	1,00
29314	32914000 - 32930000 -- 3,00m (L/R)	1,00
29314	32914000 - 32930000 -- 3,00m (L/R)	1,00
29314	32930000 - 32931000 -- 3,00m (L/R)	1,00
29314	32942387 - 32943000 -- 3,00m (L/R)	1,00
29314	32955906 - 32964000 -- 3,00m (L/R)	1,00
29314	32986850 - 33001000 -- 3,00m (L/R)	1,00
29314	33046692 - 33064000 -- 3,00m (L/R)	1,00
29314	33083597 - 33101000 -- 3,00m (L/R)	1,00
29314	33153940 - 33164000 -- 3,00m (L/R)	1,00
29314	33260029 - 33264000 - brug -- 3,00m (L/R)	1,00
29314	33260029 - 33264000 -- 3,00m (L/R)	1,00
29314	33260029 - 33264000 -- 3,00m (L/R)	1,00
29314	33282410 - 33299999 -- 3,00m (L/R)	1,00
29360	32441000 - 32448000 -- 3,00m (L/R)	1,00
29206	32442000 - 32446000 -- 3,00m (L/R)	1,00
29206	32442000 - 32446000 -- 3,00m (L/R)	1,00
29206	32446000 - 32464000 -- 3,00m (L/R)	1,00
29206	32446000 - 32464000 -- 3,00m (L/R)	1,00
29206	32464000 - 32466000 -- 3,00m (L/R)	1,00
29206	32464000 - 32466000 -- 3,00m (L/R)	1,00
4859	32955500 - 32980000 -- 3,00m (L/R)	1,00
29236	32623500 - 32638000 -- 3,00m (L/R)	1,00
29236	32623500 - 32638000 -- 3,00m (L/R)	1,00
29153	32323086 - 32346000 -- 3,00m (L/R)	1,00
29153	32323086 - 32346000 -- 3,00m (L/R)	1,00
29153	32363223 - 32364000 -- 3,00m (L/R)	1,00
29153	32363223 - 32364000 -- 3,00m (L/R)	1,00
29153	32394782 - 32418000 -- 3,00m (L/R)	1,00
29153	32394782 - 32418000 -- 3,00m (L/R)	1,00
29214	32490000 - 32504000 -- 3,00m (L/R)	1,00
29262	32720000 - 32743500 -- 3,00m (L/R)	1,00
29379	32426841 - 32436001 -- 3,00m (L/R)	1,00
3		1,00
429	0 / 0,000 / 0,000 -- 5,00m (L/R)	0,50
653	0 / 0,000 / 0,000 -- 5,00m (L/R)	0,50
691	0 / 0,000 / 0,000 -- 5,00m (L/R)	0,50
1859	0 / 0,000 / 0,000 -- 5,00m (L/R)	0,50
1645	0 / 0,000 / 0,000 -- 5,00m (L/R)	0,50
1946	0 / 0,000 / 0,000 -- 5,00m (L/R)	0,50
2090	0 / 0,000 / 0,000 -- 5,00m (L/R)	0,50
2369	0 / 0,000 / 0,000 -- 5,00m (L/R)	0,50
2557	0 / 0,000 / 0,000 -- 5,00m (L/R)	0,50
2909	20 / 42,720 / 43,077 -- 5,00m (L/R)	0,50
2978	0 / 0,000 / 0,000 -- 5,00m (L/R)	0,50
3361	20 / 43,044 / 43,084 -- 5,00m (L/R)	0,50
3696	0 / 0,000 / 0,000 -- 5,00m (L/R)	0,50
3844	0 / 0,000 / 0,000 -- 5,00m (L/R)	0,50
3662	0 / 0,000 / 0,000 -- 5,00m (L/R)	0,50
4126	20 / 45,179 / 45,480 -- 5,00m (L/R)	0,50
3954	0 / 0,000 / 0,000 -- 5,00m (L/R)	0,50
4452	0 / 0,000 / 0,000 -- 5,00m (L/R)	0,50
4495	20 / 42,720 / 43,077 -- 5,00m (L/R)	0,50
4509	0 / 0,000 / 0,000 -- 5,00m (L/R)	0,50
6257	0 / 0,000 / 0,000 -- 5,00m (L/R)	0,50
7700	20 / 43,084 / 43,102 -- 5,00m (L/R)	0,50
7736	20 / 46,665 / 46,845 -- 5,00m (L/R)	0,50
6341	0 / 0,000 / 0,000 -- 5,00m (L/R)	0,50
6366	0 / 0,000 / 0,000 -- 5,00m (L/R)	0,50
6415	20 / 42,871 / 42,952 -- 5,00m (L/R)	0,50
7111	0 / 0,000 / 0,000 -- 5,00m (L/R)	0,50
5723	0 / 0,000 / 0,000 -- 5,00m (L/R)	0,50
6523	0 / 0,000 / 0,000 -- 5,00m (L/R)	0,50
7271	0 / 0,000 / 0,000 -- 5,00m (L/R)	0,50
5875	20 / 43,368 / 43,376 -- 5,00m (L/R)	0,50
6589	0 / 0,000 / 0,000 -- 5,00m (L/R)	0,50
7345	0 / 0,000 / 0,000 -- 5,00m (L/R)	0,50
6673	0 / 0,000 / 0,000 -- 5,00m (L/R)	0,50
7448	0 / 0,000 / 0,000 -- 5,00m (L/R)	0,50
5379	0 / 0,000 / 0,000 -- 5,00m (L/R)	0,50
6047	0 / 0,000 / 0,000 -- 5,00m (L/R)	0,50
6081	20 / 42,682 / 42,829 -- 5,00m (L/R)	0,50
6789	0 / 0,000 / 0,000 -- 5,00m (L/R)	0,50
10739	20 / 43,102 / 43,190 -- 5,00m (L/R)	0,50
10771	0 / 0,000 / 0,000 -- 5,00m (L/R)	0,50
9387	0 / 0,000 / 0,000 -- 5,00m (L/R)	0,50
10071	0 / 0,000 / 0,000 -- 5,00m (L/R)	0,50
9466	20 / 43,380 / 45,233 -- 5,00m (L/R)	0,50
5293	20 / 48,449 / 48,520 -- 5,00m (L/R)	0,50
8816	0 / 0,000 / 0,000 -- 5,00m (L/R)	0,50
10271	0 / 0,000 / 0,000 -- 5,00m (L/R)	0,50
10415	0 / 0,000 / 0,000 -- 5,00m (L/R)	0,50
9754	0 / 0,000 / 0,000 -- 5,00m (L/R)	0,50
8328	0 / 0,000 / 0,000 -- 5,00m (L/R)	0,50
11190	0 / 0,000 / 0,000 -- 5,00m (L/R)	0,50
12701	20 / 42,682 / 42,829 -- 5,00m (L/R)	0,50
12721	0 / 0,000 / 0,000 -- 5,00m (L/R)	0,50

Model: 2023 wegverkeer incl. Rijksweg
Groep: (hoofdgroep)
Lijst van Bodemgebieden, voor rekenmethode Wegverkeerslawaai - RMG-2012, wegverkeer

Naam	Omschr.				Bf
11434	0 /	0,000 /	0,000 -- 5,00m (L/R)		0,50
12270	0 /	0,000 /	0,000 -- 5,00m (L/R)		0,50
13052	0 /	0,000 /	0,000 -- 5,00m (L/R)		0,50
11780	0 /	0,000 /	0,000 -- 5,00m (L/R)		0,50
16083	20 /	42,868 /	42,871 -- 5,00m (L/R)		0,50
14726	0 /	0,000 /	0,000 -- 5,00m (L/R)		0,50
15426	20 /	43,190 /	43,368 -- 5,00m (L/R)		0,50
14039	0 /	0,000 /	0,000 -- 5,00m (L/R)		0,50
15021	0 /	0,000 /	0,000 -- 5,00m (L/R)		0,50
15722	0 /	0,000 /	0,000 -- 5,00m (L/R)		0,50
15070	0 /	0,000 /	0,000 -- 5,00m (L/R)		0,50
13658	20 /	43,069 /	43,223 -- 5,00m (L/R)		0,50
14348	0 /	0,000 /	0,000 -- 5,00m (L/R)		0,50
14529	0 /	0,000 /	0,000 -- 5,00m (L/R)		0,50
17497	0 /	0,000 /	0,000 -- 5,00m (L/R)		0,50
16856	20 /	46,947 /	48,962 -- 5,00m (L/R)		0,50
18259	20 /	43,069 /	43,223 -- 5,00m (L/R)		0,50
17720	0 /	0,000 /	0,000 -- 5,00m (L/R)		0,50
17051	0 /	0,000 /	0,000 -- 5,00m (L/R)		0,50
17074	0 /	0,000 /	0,000 -- 5,00m (L/R)		0,50
17832	12 /	26,360 /	26,414 -- 5,00m (L/R)		0,50
17969	0 /	0,000 /	0,000 -- 5,00m (L/R)		0,50
18748	20 /	42,682 /	42,829 -- 5,00m (L/R)		0,50
20150	0 /	0,000 /	0,000 -- 5,00m (L/R)		0,50
19437	20 /	42,720 /	43,077 -- 5,00m (L/R)		0,50
19448	20 /	42,780 /	42,868 -- 5,00m (L/R)		0,50
20221	0 /	0,000 /	0,000 -- 5,00m (L/R)		0,50
21632	20 /	43,376 /	45,179 -- 5,00m (L/R)		0,50
20329	0 /	0,000 /	0,000 -- 5,00m (L/R)		0,50
21117	20 /	43,077 /	42,835 -- 5,00m (L/R)		0,50
20488	0 /	0,000 /	0,000 -- 5,00m (L/R)		0,50
20505	0 /	0,000 /	0,000 -- 5,00m (L/R)		0,50
16428	0 /	0,000 /	0,000 -- 5,00m (L/R)		0,50
19838	20 /	45,179 /	45,480 -- 5,00m (L/R)		0,50
21321	0 /	0,000 /	0,000 -- 5,00m (L/R)		0,50
19197	0 /	0,000 /	0,000 -- 5,00m (L/R)		0,50
19274	0 /	0,000 /	0,000 -- 5,00m (L/R)		0,50
21477	0 /	0,000 /	0,000 -- 5,00m (L/R)		0,50
21486	20 /	40,566 /	42,780 -- 5,00m (L/R)		0,50
20055	20 /	42,829 /	42,835 -- 5,00m (L/R)		0,50
22932	0 /	0,000 /	0,000 -- 5,00m (L/R)		0,50
22260	0 /	0,000 /	0,000 -- 5,00m (L/R)		0,50
24429	0 /	0,000 /	0,000 -- 5,00m (L/R)		0,50
23157	0 /	0,000 /	0,000 -- 5,00m (L/R)		0,50
23886	0 /	0,000 /	0,000 -- 5,00m (L/R)		0,50
23925	0 /	0,000 /	0,000 -- 5,00m (L/R)		0,50
24647	0 /	0,000 /	0,000 -- 5,00m (L/R)		0,50
23410	20 /	46,669 /	46,846 -- 5,00m (L/R)		0,50
22765	0 /	0,000 /	0,000 -- 5,00m (L/R)		0,50
24181	0 /	0,000 /	0,000 -- 5,00m (L/R)		0,50
22129	20 /	42,817 /	43,044 -- 5,00m (L/R)		0,50
22169	0 /	0,000 /	0,000 -- 5,00m (L/R)		0,50
25716	20 /	42,680 /	42,682 -- 5,00m (L/R)		0,50
26048	20 /	43,371 /	43,380 -- 5,00m (L/R)		0,50
27382	20 /	46,950 /	48,449 -- 5,00m (L/R)		0,50
26856	0 /	0,000 /	0,000 -- 5,00m (L/R)		0,50
26211	0 /	0,000 /	0,000 -- 5,00m (L/R)		0,50
26219	20 /	46,947 /	48,962 -- 5,00m (L/R)		0,50
25559	0 /	0,000 /	0,000 -- 5,00m (L/R)		0,50
26345	0 /	0,000 /	0,000 -- 5,00m (L/R)		0,50
27045	0 /	0,000 /	0,000 -- 5,00m (L/R)		0,50
24967	20 /	43,077 /	42,835 -- 5,00m (L/R)		0,50
27865	0 /	0,000 /	0,000 -- 5,00m (L/R)		0,50
27964	0 /	0,000 /	0,000 -- 5,00m (L/R)		0,50
27999	0 /	0,000 /	0,000 -- 5,00m (L/R)		0,50
29461	0 /	0,000 /	0,000 -- 5,00m (L/R)		0,50
29583	20 /	46,665 /	46,845 -- 5,00m (L/R)		0,50
28884	0 /	0,000 /	0,000 -- 5,00m (L/R)		0,50
28372	0 /	0,000 /	0,000 -- 5,00m (L/R)		0,50
29775	0 /	0,000 /	0,000 -- 5,00m (L/R)		0,50
27796	20 /	42,682 /	42,829 -- 5,00m (L/R)		0,50
32150	0 /	0,000 /	0,000 -- 5,00m (L/R)		0,50
31544	0 /	0,000 /	0,000 -- 5,00m (L/R)		0,50
32270	0 /	0,000 /	0,000 -- 5,00m (L/R)		0,50
32334	0 /	0,000 /	0,000 -- 5,00m (L/R)		0,50
32370	0 /	0,000 /	0,000 -- 5,00m (L/R)		0,50
31689	0 /	0,000 /	0,000 -- 5,00m (L/R)		0,50
32405	0 /	0,000 /	0,000 -- 5,00m (L/R)		0,50
31013	0 /	0,000 /	0,000 -- 5,00m (L/R)		0,50
27547	20 /	43,223 /	43,371 -- 5,00m (L/R)		0,50
31175	20 /	42,720 /	43,077 -- 5,00m (L/R)		0,50
32645	20 /	43,077 /	42,835 -- 5,00m (L/R)		0,50
30592	20 /	43,102 /	43,223 -- 5,00m (L/R)		0,50
33528	20 /	42,952 /	43,102 -- 5,00m (L/R)		0,50
34948	20 /	45,233 /	45,494 -- 5,00m (L/R)		0,50
34264	0 /	0,000 /	0,000 -- 5,00m (L/R)		0,50
34997	0 /	0,000 /	0,000 -- 5,00m (L/R)		0,50
35716	20 /	46,665 /	46,845 -- 5,00m (L/R)		0,50
34465	0 /	0,000 /	0,000 -- 5,00m (L/R)		0,50
35927	0 /	0,000 /	0,000 -- 5,00m (L/R)		0,50
37915	0 /	0,000 /	0,000 -- 5,00m (L/R)		0,50
36503	0 /	0,000 /	0,000 -- 5,00m (L/R)		0,50
38778	0 /	0,000 /	0,000 -- 5,00m (L/R)		0,50
38286	20 /	43,069 /	43,223 -- 5,00m (L/R)		0,50
38449	0 /	0,000 /	0,000 -- 5,00m (L/R)		0,50
41730	20 /	46,669 /	46,846 -- 5,00m (L/R)		0,50
41023	0 /	0,000 /	0,000 -- 5,00m (L/R)		0,50
9217	0 /	0,000 /	0,000 -- 5,00m (L/R)		0,50
18177	0 /	0,000 /	0,000 -- 5,00m (L/R)		0,50
23031	0 /	0,000 /	0,000 -- 5,00m (L/R)		0,50

Model: 2023 wegverkeer incl. Rijksweg
Groep: (hoofdgroep)
Lijst van Bodemgebieden, voor rekenmethode Wegverkeerslawaai - RMG-2012, wegverkeer

Naam	Omschr.	Bf
27281	0 / 0,000 / 0,000 -- 5,00m (L/R)	0,50
4653	29041591 - 29046000 - brug -- 3,00m (L/R)	1,00
4653	29041591 - 29046000 - brug -- 3,00m (L/R)	1,00
4653	29041591 - 29046000 -- 3,00m (L/R)	1,00
4653	29041591 - 29046000 -- 3,00m (L/R)	1,00
4653	29055480 - 29073000 - brug -- 3,00m (L/R)	1,00
4653	29055480 - 29073000 - brug -- 3,00m (L/R)	1,00
4653	29055480 - 29073000 -- 3,00m (L/R)	1,00
4653	29055480 - 29073000 -- 3,00m (L/R)	1,00
4653	29095504 - 29100000 -- 3,00m (L/R)	1,00
4653	29095504 - 29100000 -- 3,00m (L/R)	1,00
4653	29100000 - 29146000 -- 3,00m (L/R)	1,00
4653	29100000 - 29146000 -- 3,00m (L/R)	1,00
4653	29146000 - 29153000 -- 3,00m (L/R)	1,00
4653	29146000 - 29153000 -- 3,00m (L/R)	1,00
4653	29153000 - 29173000 -- 3,00m (L/R)	1,00
4653	29153000 - 29173000 -- 3,00m (L/R)	1,00
4653	29224474 - 29246000 -- 3,00m (L/R)	1,00
4653	29224474 - 29246000 -- 3,00m (L/R)	1,00
4653	29246000 - 29273000 -- 3,00m (L/R)	1,00
4653	29246000 - 29273000 -- 3,00m (L/R)	1,00
4653	29314540 - 29330999 -- 3,00m (L/R)	1,00
4653	29314540 - 29330999 -- 3,00m (L/R)	1,00
4587	31507000 - 31526500 -- 3,00m (L/R)	1,00
29124	31729000 - 31733000 -- 3,00m (L/R)	1,00
29124	31729000 - 31733000 -- 3,00m (L/R)	1,00
29124	31733000 - 31752500 -- 3,00m (L/R)	1,00
29124	31733000 - 31752500 -- 3,00m (L/R)	1,00
4624	30013000 - 30061000 -- 3,00m (L/R)	1,00
4624	30013000 - 30061000 -- 3,00m (L/R)	1,00
4624	30086759 - 30107000 -- 3,00m (L/R)	1,00
4624	30086759 - 30107000 -- 3,00m (L/R)	1,00
4624	30107000 - 30161000 -- 3,00m (L/R)	1,00
4624	30107000 - 30161000 -- 3,00m (L/R)	1,00
4624	30161000 - 30165000 -- 3,00m (L/R)	1,00
4624	30161000 - 30165000 -- 3,00m (L/R)	1,00
4624	30198666 - 30207000 -- 3,00m (L/R)	1,00
4624	30198666 - 30207000 -- 3,00m (L/R)	1,00
4624	30231724 - 30261000 -- 3,00m (L/R)	1,00
4624	30231724 - 30261000 -- 3,00m (L/R)	1,00
4624	30273549 - 30299000 -- 3,00m (L/R)	1,00
4624	30273549 - 30299000 -- 3,00m (L/R)	1,00
4624	30299000 - 30300000 -- 3,00m (L/R)	1,00
4624	30299000 - 30300000 -- 3,00m (L/R)	1,00
4624	30355951 - 30361000 -- 3,00m (L/R)	1,00
4624	30355951 - 30361000 -- 3,00m (L/R)	1,00
4624	30361000 - 30365000 -- 3,00m (L/R)	1,00
4624	30361000 - 30365000 -- 3,00m (L/R)	1,00
4624	30438354 - 30461000 -- 3,00m (L/R)	1,00
4624	30438354 - 30461000 -- 3,00m (L/R)	1,00
4624	30461000 - 30465000 -- 3,00m (L/R)	1,00
4624	30461000 - 30465000 -- 3,00m (L/R)	1,00
4624	30465000 - 30507000 -- 3,00m (L/R)	1,00
4624	30465000 - 30507000 -- 3,00m (L/R)	1,00
4624	30533780 - 30565000 -- 3,00m (L/R)	1,00
4624	30533780 - 30565000 -- 3,00m (L/R)	1,00
4624	30565000 - 30607000 -- 3,00m (L/R)	1,00
4624	30565000 - 30607000 -- 3,00m (L/R)	1,00
4624	30613895 - 30665000 -- 3,00m (L/R)	1,00
4624	30613895 - 30665000 -- 3,00m (L/R)	1,00
4624	30694011 - 30707000 -- 3,00m (L/R)	1,00
4624	30694011 - 30707000 -- 3,00m (L/R)	1,00
4624	30707000 - 30765000 -- 3,00m (L/R)	1,00
4624	30707000 - 30765000 -- 3,00m (L/R)	1,00
4624	30774126 - 30807000 -- 3,00m (L/R)	1,00
4624	30774126 - 30807000 -- 3,00m (L/R)	1,00
4624	30854814 - 30865000 -- 3,00m (L/R)	1,00
4624	30854814 - 30865000 -- 3,00m (L/R)	1,00
4624	30865000 - 30875000 -- 3,00m (L/R)	1,00
4624	30865000 - 30875000 -- 3,00m (L/R)	1,00
4624	30875000 - 30900000 -- 3,00m (L/R)	1,00
4624	30875000 - 30900000 -- 3,00m (L/R)	1,00
4624	30900000 - 30907000 -- 3,00m (L/R)	1,00
4624	30900000 - 30907000 -- 3,00m (L/R)	1,00
4624	30935503 - 30965000 - brug -- 3,00m (L/R)	1,00
4624	30935503 - 30965000 - brug -- 3,00m (L/R)	1,00
4624	30935503 - 30965000 -- 3,00m (L/R)	1,00
4624	30935503 - 30965000 -- 3,00m (L/R)	1,00
4624	30965000 - 31000000 - brug -- 3,00m (L/R)	1,00
4624	30965000 - 31000000 - brug -- 3,00m (L/R)	1,00
4624	31005398 - 31045000 - brug -- 3,00m (L/R)	1,00
4624	31005398 - 31045000 - brug -- 3,00m (L/R)	1,00
4624	31005398 - 31045000 -- 3,00m (L/R)	1,00
4624	31005398 - 31045000 -- 3,00m (L/R)	1,00
4624	31045000 - 31065000 -- 3,00m (L/R)	1,00
4624	31045000 - 31065000 -- 3,00m (L/R)	1,00
4624	31145189 - 31165000 -- 3,00m (L/R)	1,00
4624	31145189 - 31165000 -- 3,00m (L/R)	1,00
4624	31216347 - 31265000 -- 3,00m (L/R)	1,00
4624	31216347 - 31265000 -- 3,00m (L/R)	1,00
4624	31267633 - 31307000 -- 3,00m (L/R)	1,00
4624	31267633 - 31307000 -- 3,00m (L/R)	1,00
4624	31356354 - 31361000 - brug -- 3,00m (L/R)	1,00
4624	31356354 - 31361000 - brug -- 3,00m (L/R)	1,00
4624	31356354 - 31361000 -- 3,00m (L/R)	1,00
4624	31356354 - 31361000 -- 3,00m (L/R)	1,00
4624	31356354 - 31361000 -- 3,00m (L/R)	1,00
4624	31356354 - 31361000 -- 3,00m (L/R)	1,00
4624	31361000 - 31365000 -- 3,00m (L/R)	1,00
4624	31361000 - 31365000 -- 3,00m (L/R)	1,00

Model: 2023 wegverkeer incl. Rijksweg
Groep: (hoofdgroep)
Lijst van Bodemgebieden, voor rekenmethode Wegverkeerslawaai - RMG-2012, wegverkeer

Naam	Omschr.	Bf
4624	31387671 - 31407000 -- 3,00m (L/R)	1,00
4624	31387671 - 31407000 -- 3,00m (L/R)	1,00
4624	31453066 - 31461000 -- 3,00m (L/R)	1,00
4624	31453066 - 31461000 -- 3,00m (L/R)	1,00
4624	31463016 - 31493000 -- 3,00m (L/R)	1,00
4624	31463016 - 31493000 -- 3,00m (L/R)	1,00
4674	29360000 - 29367000 -- 3,00m (L/R)	1,00
4629	31622500 - 31645000 -- 3,00m (L/R)	1,00
4629	31622500 - 31645000 -- 3,00m (L/R)	1,00
4598	31546000 - 31561000 -- 3,00m (L/R)	1,00
4598	31546000 - 31561000 -- 3,00m (L/R)	1,00
4598	31568690 - 31598000 -- 3,00m (L/R)	1,00
4598	31568690 - 31598000 -- 3,00m (L/R)	1,00
4598	31598000 - 31600000 -- 3,00m (L/R)	1,00
4598	31598000 - 31600000 -- 3,00m (L/R)	1,00
4648	29492000 - 29506500 -- 3,00m (L/R)	1,00
4648	29492000 - 29506500 -- 3,00m (L/R)	1,00
29125	31752500 - 31761000 -- 3,00m (L/R)	1,00
29125	31752500 - 31761000 -- 3,00m (L/R)	1,00
29125	31761000 - 31776000 -- 3,00m (L/R)	1,00
29125	31761000 - 31776000 -- 3,00m (L/R)	1,00
29131	31828500 - 31850000 -- 3,00m (L/R)	1,00
29131	31828500 - 31850000 -- 3,00m (L/R)	1,00
4634	29286000 - 29300250 -- 3,00m (L/R)	1,00
4600	31521500 - 31541000 -- 3,00m (L/R)	1,00
4600	31521500 - 31541000 -- 3,00m (L/R)	1,00
4586	31485519 - 31507000 -- 3,00m (L/R)	1,00
4596	31507000 - 31526500 -- 3,00m (L/R)	1,00
4692	29441000 - 29446000 -- 3,00m (L/R)	1,00
4692	29441000 - 29446000 -- 3,00m (L/R)	1,00
4692	29447478 - 29458000 -- 3,00m (L/R)	1,00
4692	29447478 - 29458000 -- 3,00m (L/R)	1,00
4659	29239692 - 29246000 -- 3,00m (L/R)	1,00
4659	29239692 - 29246000 -- 3,00m (L/R)	1,00
4659	29266707 - 29273000 -- 3,00m (L/R)	1,00
4659	29266707 - 29273000 -- 3,00m (L/R)	1,00
4659	29345469 - 29346000 -- 3,00m (L/R)	1,00
4659	29345469 - 29346000 -- 3,00m (L/R)	1,00
4659	29346000 - 29365999 -- 3,00m (L/R)	1,00
4659	29346000 - 29365999 -- 3,00m (L/R)	1,00
4680	29395000 - 29414000 -- 3,00m (L/R)	1,00
4680	29395000 - 29414000 -- 3,00m (L/R)	1,00
4697	29989000 - 30013000 -- 3,00m (L/R)	1,00
4630	31645000 - 31661000 - brug -- 3,00m (L/R)	1,00
4630	31645000 - 31661000 - brug -- 3,00m (L/R)	1,00
4630	31645000 - 31661000 - brug -- 3,00m (L/R)	1,00
4630	31645000 - 31661000 - brug -- 3,00m (L/R)	1,00
4630	31645000 - 31661000 -- 3,00m (L/R)	1,00
4630	31645000 - 31661000 -- 3,00m (L/R)	1,00
4630	31645000 - 31661000 -- 3,00m (L/R)	1,00
4630	31645000 - 31661000 -- 3,00m (L/R)	1,00
4630	31661000 - 31669000 -- 3,00m (L/R)	1,00
4630	31661000 - 31669000 -- 3,00m (L/R)	1,00
4642	28941000 - 28946000 -- 3,00m (L/R)	1,00
4642	28941000 - 28946000 -- 3,00m (L/R)	1,00
4642	28946000 - 28955000 -- 3,00m (L/R)	1,00
4642	28946000 - 28955000 -- 3,00m (L/R)	1,00
4707	29494440 - 29507000 -- 3,00m (L/R)	1,00
4707	29494440 - 29507000 -- 3,00m (L/R)	1,00
4707	29528796 - 29546000 -- 3,00m (L/R)	1,00
4707	29528796 - 29546000 -- 3,00m (L/R)	1,00
4707	29555444 - 29573000 - brug -- 3,00m (L/R)	1,00
4707	29555444 - 29573000 - brug -- 3,00m (L/R)	1,00
4707	29555444 - 29573000 -- 3,00m (L/R)	1,00
4707	29555444 - 29573000 -- 3,00m (L/R)	1,00
4707	29646000 - 29650000 - brug -- 3,00m (L/R)	1,00
4707	29646000 - 29650000 - brug -- 3,00m (L/R)	1,00
4707	29646000 - 29650000 -- 3,00m (L/R)	1,00
4707	29646000 - 29650000 -- 3,00m (L/R)	1,00
4707	29700000 - 29746000 -- 3,00m (L/R)	1,00
4707	29700000 - 29746000 -- 3,00m (L/R)	1,00
4707	29761000 - 29807000 -- 3,00m (L/R)	1,00
4707	29761000 - 29807000 -- 3,00m (L/R)	1,00
4707	29807000 - 29861000 -- 3,00m (L/R)	1,00
4707	29807000 - 29861000 -- 3,00m (L/R)	1,00
4707	29935940 - 29969000 -- 3,00m (L/R)	1,00
4707	29935940 - 29969000 -- 3,00m (L/R)	1,00
4707	29995328 - 30007000 -- 3,00m (L/R)	1,00
4707	29995328 - 30007000 -- 3,00m (L/R)	1,00
4707	30059974 - 30061000 -- 3,00m (L/R)	1,00
4707	30059974 - 30061000 -- 3,00m (L/R)	1,00
4707	30106058 - 30107000 -- 3,00m (L/R)	1,00
4707	30106058 - 30107000 -- 3,00m (L/R)	1,00
4707	30107000 - 30147000 -- 3,00m (L/R)	1,00
4707	30107000 - 30147000 -- 3,00m (L/R)	1,00
29123	31702000 - 31708000 -- 3,00m (L/R)	1,00
29123	31702000 - 31708000 -- 3,00m (L/R)	1,00
29123	31708000 - 31729000 -- 3,00m (L/R)	1,00
29123	31708000 - 31729000 -- 3,00m (L/R)	1,00
4705	30147000 - 30171000 -- 3,00m (L/R)	1,00
4700	29506500 - 29521000 -- 3,00m (L/R)	1,00
4700	29506500 - 29521000 -- 3,00m (L/R)	1,00
4603	31654000 - 31661000 - brug -- 3,00m (L/R)	1,00
4603	31654000 - 31661000 - brug -- 3,00m (L/R)	1,00
4603	31654000 - 31661000 - brug -- 3,00m (L/R)	1,00
4603	31654000 - 31661000 - brug -- 3,00m (L/R)	1,00
4603	31654000 - 31661000 -- 3,00m (L/R)	1,00
4603	31654000 - 31661000 -- 3,00m (L/R)	1,00
4603	31661000 - 31678250 -- 3,00m (L/R)	1,00

Model: 2023 wegverkeer incl. Rijksweg
Groep: (hoofdgroep)
Lijst van Bodemgebieden, voor rekenmethode Wegverkeerslawaai - RMG-2012, wegverkeer

Naam	Omschr.	Bf
4603	31661000 - 31678250 -- 3,00m (L/R)	1,00
4595	30048643 - 30061000 -- 3,00m (L/R)	1,00
4595	30048643 - 30061000 -- 3,00m (L/R)	1,00
4595	30105603 - 30107000 -- 3,00m (L/R)	1,00
4595	30105603 - 30107000 -- 3,00m (L/R)	1,00
4595	30138530 - 30161000 -- 3,00m (L/R)	1,00
4595	30138530 - 30161000 -- 3,00m (L/R)	1,00
4595	30161000 - 30165000 -- 3,00m (L/R)	1,00
4595	30161000 - 30165000 -- 3,00m (L/R)	1,00
4595	30165000 - 30207000 -- 3,00m (L/R)	1,00
4595	30165000 - 30207000 -- 3,00m (L/R)	1,00
4595	30227946 - 30261000 -- 3,00m (L/R)	1,00
4595	30227946 - 30261000 -- 3,00m (L/R)	1,00
4595	30281742 - 30299000 -- 3,00m (L/R)	1,00
4595	30281742 - 30299000 -- 3,00m (L/R)	1,00
4595	30299000 - 30300000 -- 3,00m (L/R)	1,00
4595	30299000 - 30300000 -- 3,00m (L/R)	1,00
4595	30305930 - 30361000 -- 3,00m (L/R)	1,00
4595	30305930 - 30361000 -- 3,00m (L/R)	1,00
4595	30361000 - 30365000 -- 3,00m (L/R)	1,00
4595	30361000 - 30365000 -- 3,00m (L/R)	1,00
4595	30439192 - 30461000 -- 3,00m (L/R)	1,00
4595	30439192 - 30461000 -- 3,00m (L/R)	1,00
4595	30461000 - 30465000 -- 3,00m (L/R)	1,00
4595	30461000 - 30465000 -- 3,00m (L/R)	1,00
4595	30465000 - 30507000 -- 3,00m (L/R)	1,00
4595	30465000 - 30507000 -- 3,00m (L/R)	1,00
4595	30531358 - 30565000 -- 3,00m (L/R)	1,00
4595	30565000 - 30607000 -- 3,00m (L/R)	1,00
4595	30565000 - 30607000 -- 3,00m (L/R)	1,00
4595	30608779 - 30665000 -- 3,00m (L/R)	1,00
4595	30608779 - 30665000 -- 3,00m (L/R)	1,00
4595	30704006 - 30707000 -- 3,00m (L/R)	1,00
4595	30704006 - 30707000 -- 3,00m (L/R)	1,00
4595	30707000 - 30765000 -- 3,00m (L/R)	1,00
4595	30707000 - 30765000 -- 3,00m (L/R)	1,00
4595	30799233 - 30807000 -- 3,00m (L/R)	1,00
4595	30799233 - 30807000 -- 3,00m (L/R)	1,00
4595	30852719 - 30865000 -- 3,00m (L/R)	1,00
4595	30852719 - 30865000 -- 3,00m (L/R)	1,00
4595	30865000 - 30875000 -- 3,00m (L/R)	1,00
4595	30865000 - 30875000 -- 3,00m (L/R)	1,00
4595	30906205 - 30907000 -- 3,00m (L/R)	1,00
4595	30906205 - 30907000 -- 3,00m (L/R)	1,00
4595	30907000 - 30965000 - brug -- 3,00m (L/R)	1,00
4595	30907000 - 30965000 - brug -- 3,00m (L/R)	1,00
4595	30907000 - 30965000 -- 3,00m (L/R)	1,00
4595	30907000 - 30965000 -- 3,00m (L/R)	1,00
4595	30986639 - 31000000 - brug -- 3,00m (L/R)	1,00
4595	30986639 - 31000000 - brug -- 3,00m (L/R)	1,00
4595	31000000 - 31045000 - brug -- 3,00m (L/R)	1,00
4595	31000000 - 31045000 - brug -- 3,00m (L/R)	1,00
4595	31000000 - 31045000 -- 3,00m (L/R)	1,00
4595	31000000 - 31045000 -- 3,00m (L/R)	1,00
4595	31045000 - 31065000 -- 3,00m (L/R)	1,00
4595	31045000 - 31065000 -- 3,00m (L/R)	1,00
4595	31147508 - 31165000 -- 3,00m (L/R)	1,00
4595	31147508 - 31165000 -- 3,00m (L/R)	1,00
4595	31227942 - 31265000 -- 3,00m (L/R)	1,00
4595	31227942 - 31265000 -- 3,00m (L/R)	1,00
4595	31265000 - 31307000 -- 3,00m (L/R)	1,00
4595	31265000 - 31307000 -- 3,00m (L/R)	1,00
4595	31308376 - 31361000 - brug -- 3,00m (L/R)	1,00
4595	31308376 - 31361000 - brug -- 3,00m (L/R)	1,00
4595	31308376 - 31361000 -- 3,00m (L/R)	1,00
4595	31308376 - 31361000 -- 3,00m (L/R)	1,00
4595	31308376 - 31361000 -- 3,00m (L/R)	1,00
4595	31361000 - 31365000 -- 3,00m (L/R)	1,00
4595	31361000 - 31365000 -- 3,00m (L/R)	1,00
4595	31366325 - 31407000 -- 3,00m (L/R)	1,00
4595	31366325 - 31407000 -- 3,00m (L/R)	1,00
4595	31425861 - 31461000 -- 3,00m (L/R)	1,00
4595	31425861 - 31461000 -- 3,00m (L/R)	1,00
4595	31461000 - 31500000 -- 3,00m (L/R)	1,00
4595	31461000 - 31500000 -- 3,00m (L/R)	1,00
4595	31500000 - 31507000 -- 3,00m (L/R)	1,00
4595	31500000 - 31507000 -- 3,00m (L/R)	1,00
4666	29412000 - 29426500 -- 3,00m (L/R)	1,00
4666	29412000 - 29426500 -- 3,00m (L/R)	1,00
4611	31587000 - 31598000 -- 3,00m (L/R)	1,00
4611	31587000 - 31598000 -- 3,00m (L/R)	1,00
4633	29275597 - 29285999 - brug -- 3,00m (L/R)	1,00
4633	29275597 - 29285999 -- 3,00m (L/R)	1,00
4633	29275597 - 29285999 -- 3,00m (L/R)	1,00
4695	29562752 - 29573000 - brug -- 3,00m (L/R)	1,00
4695	29562752 - 29573000 - brug -- 3,00m (L/R)	1,00
4695	29562752 - 29573000 -- 3,00m (L/R)	1,00
4695	29562752 - 29573000 -- 3,00m (L/R)	1,00
4695	29646000 - 29650000 - brug -- 3,00m (L/R)	1,00
4695	29646000 - 29650000 - brug -- 3,00m (L/R)	1,00
4695	29646000 - 29650000 -- 3,00m (L/R)	1,00
4695	29646000 - 29650000 -- 3,00m (L/R)	1,00
4695	29737180 - 29746000 -- 3,00m (L/R)	1,00
4695	29737180 - 29746000 -- 3,00m (L/R)	1,00
4695	29761000 - 29807000 -- 3,00m (L/R)	1,00
4695	29761000 - 29807000 -- 3,00m (L/R)	1,00
4695	29856239 - 29861000 -- 3,00m (L/R)	1,00
4695	29856239 - 29861000 -- 3,00m (L/R)	1,00

Model: 2023 wegverkeer incl. Rijksweg
Groep: (hoofdgroep)
Lijst van Bodemgebieden, voor rekenmethode Wegverkeerslawaai - RMG-2012, wegverkeer

Naam	Omschr.	Bf
4695	29931124 - 29965000 -- 3,00m (L/R)	1,00
4695	29931124 - 29965000 -- 3,00m (L/R)	1,00
4635	28897000 - 28911000 -- 3,00m (L/R)	1,00
4621	30195000 - 30207000 -- 3,00m (L/R)	1,00
4621	30195000 - 30207000 -- 3,00m (L/R)	1,00
4621	30244028 - 30261000 -- 3,00m (L/R)	1,00
4621	30244028 - 30261000 -- 3,00m (L/R)	1,00
4621	30278931 - 30299000 -- 3,00m (L/R)	1,00
4621	30278931 - 30299000 -- 3,00m (L/R)	1,00
4621	30299000 - 30300000 -- 3,00m (L/R)	1,00
4621	30299000 - 30300000 -- 3,00m (L/R)	1,00
4621	30318032 - 30361000 -- 3,00m (L/R)	1,00
4621	30318032 - 30361000 -- 3,00m (L/R)	1,00
4621	30361000 - 30365000 -- 3,00m (L/R)	1,00
4621	30361000 - 30365000 -- 3,00m (L/R)	1,00
4621	30447246 - 30461000 -- 3,00m (L/R)	1,00
4621	30447246 - 30461000 -- 3,00m (L/R)	1,00
4621	30461313 - 30465000 -- 3,00m (L/R)	1,00
4621	30461313 - 30465000 -- 3,00m (L/R)	1,00
4621	30465000 - 30507000 -- 3,00m (L/R)	1,00
4621	30465000 - 30507000 -- 3,00m (L/R)	1,00
4621	30543463 - 30565000 -- 3,00m (L/R)	1,00
4621	30543463 - 30565000 -- 3,00m (L/R)	1,00
4621	30565000 - 30607000 -- 3,00m (L/R)	1,00
4621	30565000 - 30607000 -- 3,00m (L/R)	1,00
4621	30612439 - 30665000 -- 3,00m (L/R)	1,00
4621	30612439 - 30665000 -- 3,00m (L/R)	1,00
4621	30681416 - 30707000 -- 3,00m (L/R)	1,00
4621	30707000 - 30765000 -- 3,00m (L/R)	1,00
4621	30707000 - 30765000 -- 3,00m (L/R)	1,00
4621	30800072 - 30807000 -- 3,00m (L/R)	1,00
4621	30800072 - 30807000 -- 3,00m (L/R)	1,00
4621	30852402 - 30865000 -- 3,00m (L/R)	1,00
4621	30852402 - 30865000 -- 3,00m (L/R)	1,00
4621	30865000 - 30875000 -- 3,00m (L/R)	1,00
4621	30865000 - 30875000 -- 3,00m (L/R)	1,00
4621	30904732 - 30907000 -- 3,00m (L/R)	1,00
4621	30904732 - 30907000 -- 3,00m (L/R)	1,00
4621	30963036 - 30965000 - brug -- 3,00m (L/R)	1,00
4621	30963036 - 30965000 - brug -- 3,00m (L/R)	1,00
4621	30963036 - 30965000 -- 3,00m (L/R)	1,00
4621	30963036 - 30965000 -- 3,00m (L/R)	1,00
4621	30965000 - 31000000 - brug -- 3,00m (L/R)	1,00
4621	30965000 - 31000000 - brug -- 3,00m (L/R)	1,00
4621	31019592 - 31045000 - brug -- 3,00m (L/R)	1,00
4621	31019592 - 31045000 - brug -- 3,00m (L/R)	1,00
4621	31019592 - 31045000 -- 3,00m (L/R)	1,00
4621	31019592 - 31045000 -- 3,00m (L/R)	1,00
4621	31045000 - 31065000 -- 3,00m (L/R)	1,00
4621	31045000 - 31065000 -- 3,00m (L/R)	1,00
4621	31096374 - 31165000 -- 3,00m (L/R)	1,00
4621	31096374 - 31165000 -- 3,00m (L/R)	1,00
4621	31228313 - 31265000 -- 3,00m (L/R)	1,00
4621	31228313 - 31265000 -- 3,00m (L/R)	1,00
4621	31288947 - 31307000 -- 3,00m (L/R)	1,00
4621	31288947 - 31307000 -- 3,00m (L/R)	1,00
4621	31343229 - 31361000 - brug -- 3,00m (L/R)	1,00
4621	31343229 - 31361000 - brug -- 3,00m (L/R)	1,00
4621	31343229 - 31361000 -- 3,00m (L/R)	1,00
4621	31343229 - 31361000 -- 3,00m (L/R)	1,00
4621	31343229 - 31361000 -- 3,00m (L/R)	1,00
4621	31343229 - 31361000 -- 3,00m (L/R)	1,00
4621	31362243 - 31365000 -- 3,00m (L/R)	1,00
4621	31362243 - 31365000 -- 3,00m (L/R)	1,00
4621	31392315 - 31407000 -- 3,00m (L/R)	1,00
4621	31392315 - 31407000 -- 3,00m (L/R)	1,00
4621	31409148 - 31424997 -- 3,00m (L/R)	1,00
4621	31409148 - 31424997 -- 3,00m (L/R)	1,00
4608	31531000 - 31549000 -- 3,00m (L/R)	1,00
4608	31531000 - 31549000 -- 3,00m (L/R)	1,00
4652	29001000 - 29015000 -- 3,00m (L/R)	1,00
4652	29001000 - 29015000 -- 3,00m (L/R)	1,00
4614	31463000 - 31493000 -- 3,00m (L/R)	1,00
4627	31645000 - 31655000 - brug -- 3,00m (L/R)	1,00
4627	31645000 - 31655000 -- 3,00m (L/R)	1,00
29116	31623500 - 31645000 -- 3,00m (L/R)	1,00
29116	31623500 - 31645000 -- 3,00m (L/R)	1,00
29116	31645000 - 31647000 -- 3,00m (L/R)	1,00
29116	31645000 - 31647000 -- 3,00m (L/R)	1,00
4649	29001000 - 29015000 -- 3,00m (L/R)	1,00
4649	29001000 - 29015000 -- 3,00m (L/R)	1,00
29134	31733000 - 31757000 -- 3,00m (L/R)	1,00
29134	31733000 - 31757000 -- 3,00m (L/R)	1,00
4685	29428500 - 29443000 -- 3,00m (L/R)	1,00
4685	29428500 - 29443000 -- 3,00m (L/R)	1,00
4675	29367000 - 29381000 -- 3,00m (L/R)	1,00
4667	29300250 - 29314000 -- 3,00m (L/R)	1,00
4708	30147000 - 30161000 -- 3,00m (L/R)	1,00
4708	30147000 - 30161000 -- 3,00m (L/R)	1,00
4708	30161000 - 30165000 -- 3,00m (L/R)	1,00
4708	30161000 - 30165000 -- 3,00m (L/R)	1,00
4708	30165000 - 30171000 -- 3,00m (L/R)	1,00
4708	30165000 - 30171000 -- 3,00m (L/R)	1,00
4706	29472500 - 29487000 -- 3,00m (L/R)	1,00
4706	29472500 - 29487000 -- 3,00m (L/R)	1,00
4589	31484875 - 31500000 -- 3,00m (L/R)	1,00
4589	31484875 - 31500000 -- 3,00m (L/R)	1,00
4589	31500000 - 31502000 -- 3,00m (L/R)	1,00
4589	31500000 - 31502000 -- 3,00m (L/R)	1,00

Model: 2023 wegverkeer incl. Rijksweg
Groep: (hoofdgroep)
Lijst van Bodemgebieden, voor rekenmethode Wegverkeerslawaai - RMG-2012, wegverkeer

Naam	Omschr.	Bf
4606	31549000 - 31568000 -- 3,00m (L/R)	1,00
4623	29989000 - 30007000 -- 3,00m (L/R)	1,00
4623	29989000 - 30007000 -- 3,00m (L/R)	1,00
4623	30007000 - 30013000 -- 3,00m (L/R)	1,00
4623	30007000 - 30013000 -- 3,00m (L/R)	1,00
29135	31757000 - 31761000 -- 3,00m (L/R)	1,00
29135	31757000 - 31761000 -- 3,00m (L/R)	1,00
29135	31808000 - 31814000 -- 3,00m (L/R)	1,00
29135	31808000 - 31814000 -- 3,00m (L/R)	1,00
29135	31814000 - 31857000 -- 3,00m (L/R)	1,00
29135	31814000 - 31857000 -- 3,00m (L/R)	1,00
4643	28955000 - 28969000 -- 3,00m (L/R)	1,00
4643	28955000 - 28969000 -- 3,00m (L/R)	1,00
29112	31792000 - 31816500 -- 3,00m (L/R)	1,00
4694	29534500 - 29546000 -- 3,00m (L/R)	1,00
4694	29534500 - 29546000 -- 3,00m (L/R)	1,00
4694	29546000 - 29549000 -- 3,00m (L/R)	1,00
4694	29546000 - 29549000 -- 3,00m (L/R)	1,00
4636	28911000 - 28941000 -- 3,00m (L/R)	1,00
4676	29335500 - 29346000 -- 3,00m (L/R)	1,00
4676	29335500 - 29346000 -- 3,00m (L/R)	1,00
4676	29346000 - 29350000 -- 3,00m (L/R)	1,00
4676	29346000 - 29350000 -- 3,00m (L/R)	1,00
29121	31729000 - 31752500 -- 3,00m (L/R)	1,00
4594	29989000 - 30007000 -- 3,00m (L/R)	1,00
4594	29989000 - 30007000 -- 3,00m (L/R)	1,00
4594	30007000 - 30013000 -- 3,00m (L/R)	1,00
4594	30007000 - 30013000 -- 3,00m (L/R)	1,00
29128	31828500 - 31850000 -- 3,00m (L/R)	1,00
4651	29321000 - 29335500 -- 3,00m (L/R)	1,00
4651	29321000 - 29335500 -- 3,00m (L/R)	1,00
4620	30171000 - 30195000 -- 3,00m (L/R)	1,00
4620	30171000 - 30195000 -- 3,00m (L/R)	1,00
4613	31444000 - 31463000 -- 3,00m (L/R)	1,00
4658	29153000 - 29173000 -- 3,00m (L/R)	1,00
4658	29153000 - 29173000 -- 3,00m (L/R)	1,00
4658	29173000 - 29177000 -- 3,00m (L/R)	1,00
4658	29173000 - 29177000 -- 3,00m (L/R)	1,00
4682	29428500 - 29443000 -- 3,00m (L/R)	1,00
4688	29426500 - 29441000 -- 3,00m (L/R)	1,00
4665	29394000 - 29412000 -- 3,00m (L/R)	1,00
4665	29394000 - 29412000 -- 3,00m (L/R)	1,00
4616	31444000 - 31461000 -- 3,00m (L/R)	1,00
4616	31444000 - 31461000 -- 3,00m (L/R)	1,00
4616	31461000 - 31463000 -- 3,00m (L/R)	1,00
4616	31461000 - 31463000 -- 3,00m (L/R)	1,00
4687	29965000 - 29969000 -- 3,00m (L/R)	1,00
4687	29965000 - 29969000 -- 3,00m (L/R)	1,00
4687	29969000 - 29989000 -- 3,00m (L/R)	1,00
4687	29969000 - 29989000 -- 3,00m (L/R)	1,00
4609	31549000 - 31561000 -- 3,00m (L/R)	1,00
4609	31549000 - 31561000 -- 3,00m (L/R)	1,00
4609	31561000 - 31568000 -- 3,00m (L/R)	1,00
4609	31561000 - 31568000 -- 3,00m (L/R)	1,00
4592	30195000 - 30207000 -- 3,00m (L/R)	1,00
4592	30195000 - 30207000 -- 3,00m (L/R)	1,00
4592	30207000 - 30225000 -- 3,00m (L/R)	1,00
4592	30207000 - 30225000 -- 3,00m (L/R)	1,00
4592	30225000 - 30261000 -- 3,00m (L/R)	1,00
4592	30225000 - 30261000 -- 3,00m (L/R)	1,00
4592	30276633 - 30299000 -- 3,00m (L/R)	1,00
4592	30276633 - 30299000 -- 3,00m (L/R)	1,00
4592	30299000 - 30300000 -- 3,00m (L/R)	1,00
4592	30299000 - 30300000 -- 3,00m (L/R)	1,00
4592	30358267 - 30361000 -- 3,00m (L/R)	1,00
4592	30358267 - 30361000 -- 3,00m (L/R)	1,00
4592	30361000 - 30365000 -- 3,00m (L/R)	1,00
4592	30361000 - 30365000 -- 3,00m (L/R)	1,00
4592	30439900 - 30461000 -- 3,00m (L/R)	1,00
4592	30439900 - 30461000 -- 3,00m (L/R)	1,00
4592	30461000 - 30465000 -- 3,00m (L/R)	1,00
4592	30461000 - 30465000 -- 3,00m (L/R)	1,00
4592	30465000 - 30507000 -- 3,00m (L/R)	1,00
4592	30465000 - 30507000 -- 3,00m (L/R)	1,00
4592	30508062 - 30565000 -- 3,00m (L/R)	1,00
4592	30508062 - 30565000 -- 3,00m (L/R)	1,00
4592	30590540 - 30607000 -- 3,00m (L/R)	1,00
4592	30590540 - 30607000 -- 3,00m (L/R)	1,00
4592	30607000 - 30665000 -- 3,00m (L/R)	1,00
4592	30607000 - 30665000 -- 3,00m (L/R)	1,00
4592	30665000 - 30707000 -- 3,00m (L/R)	1,00
4592	30665000 - 30707000 -- 3,00m (L/R)	1,00
4592	30720905 - 30765000 -- 3,00m (L/R)	1,00
4592	30720905 - 30765000 -- 3,00m (L/R)	1,00
4592	30765000 - 30807000 -- 3,00m (L/R)	1,00
4592	30765000 - 30807000 -- 3,00m (L/R)	1,00
4592	30810386 - 30865000 -- 3,00m (L/R)	1,00
4592	30810386 - 30865000 -- 3,00m (L/R)	1,00
4592	30865000 - 30875000 -- 3,00m (L/R)	1,00
4592	30865000 - 30875000 -- 3,00m (L/R)	1,00
4592	30875000 - 30880000 -- 3,00m (L/R)	1,00
4592	30875000 - 30880000 -- 3,00m (L/R)	1,00
4592	30899867 - 30907000 -- 3,00m (L/R)	1,00
4592	30899867 - 30907000 -- 3,00m (L/R)	1,00
4592	30907000 - 30965000 - brug -- 3,00m (L/R)	1,00
4592	30907000 - 30965000 - brug -- 3,00m (L/R)	1,00
4592	30907000 - 30965000 -- 3,00m (L/R)	1,00
4592	30907000 - 30965000 -- 3,00m (L/R)	1,00
4592	30989349 - 31000000 - brug -- 3,00m (L/R)	1,00
4592	30989349 - 31000000 - brug -- 3,00m (L/R)	1,00

Model: 2023 wegverkeer incl. Rijksweg
Groep: (hoofdgroep)
Lijst van Bodemgebieden, voor rekenmethode Wegverkeerslawaai - RMG-2012, wegverkeer

Naam	Omschr.	Bf
4592	31000000 - 31045000 - brug -- 3,00m (L/R)	1,00
4592	31000000 - 31045000 - brug -- 3,00m (L/R)	1,00
4592	31000000 - 31045000 -- 3,00m (L/R)	1,00
4592	31000000 - 31045000 -- 3,00m (L/R)	1,00
4592	31045000 - 31065000 -- 3,00m (L/R)	1,00
4592	31045000 - 31065000 -- 3,00m (L/R)	1,00
4592	31078830 - 31165000 -- 3,00m (L/R)	1,00
4592	31078830 - 31165000 -- 3,00m (L/R)	1,00
4592	31168311 - 31265000 -- 3,00m (L/R)	1,00
4592	31168311 - 31265000 -- 3,00m (L/R)	1,00
4592	31284254 - 31307000 -- 3,00m (L/R)	1,00
4592	31284254 - 31307000 -- 3,00m (L/R)	1,00
4592	31307000 - 31361000 - brug -- 3,00m (L/R)	1,00
4592	31307000 - 31361000 - brug -- 3,00m (L/R)	1,00
4592	31307000 - 31361000 -- 3,00m (L/R)	1,00
4592	31307000 - 31361000 -- 3,00m (L/R)	1,00
4592	31307000 - 31361000 -- 3,00m (L/R)	1,00
4592	31361128 - 31365000 -- 3,00m (L/R)	1,00
4592	31361128 - 31365000 -- 3,00m (L/R)	1,00
4592	31365000 - 31407000 -- 3,00m (L/R)	1,00
4592	31365000 - 31407000 -- 3,00m (L/R)	1,00
4592	31407000 - 31438000 -- 3,00m (L/R)	1,00
4592	31407000 - 31438000 -- 3,00m (L/R)	1,00
29107	31700000 - 31708000 -- 3,00m (L/R)	1,00
29107	31700000 - 31708000 -- 3,00m (L/R)	1,00
29107	31708000 - 31716000 -- 3,00m (L/R)	1,00
29107	31708000 - 31716000 -- 3,00m (L/R)	1,00
4601	31541000 - 31561000 -- 3,00m (L/R)	1,00
4601	31541000 - 31561000 -- 3,00m (L/R)	1,00
4601	31561000 - 31598000 -- 3,00m (L/R)	1,00
4601	31561000 - 31598000 -- 3,00m (L/R)	1,00
4601	31598000 - 31600000 -- 3,00m (L/R)	1,00
4601	31598000 - 31600000 -- 3,00m (L/R)	1,00
29126	31792336 - 31807000 -- 3,00m (L/R)	1,00
29126	31792336 - 31807000 -- 3,00m (L/R)	1,00
4593	31438000 - 31457500 -- 3,00m (L/R)	1,00
4593	31438000 - 31457500 -- 3,00m (L/R)	1,00
4681	29414000 - 29428500 -- 3,00m (L/R)	1,00
4681	29414000 - 29428500 -- 3,00m (L/R)	1,00
4703	29989000 - 30013000 -- 3,00m (L/R)	1,00
29122	31700000 - 31702000 -- 3,00m (L/R)	1,00
29122	31700000 - 31702000 -- 3,00m (L/R)	1,00
4664	29380000 - 29394000 -- 3,00m (L/R)	1,00
4664	29380000 - 29394000 -- 3,00m (L/R)	1,00
4588	31457500 - 31461000 -- 3,00m (L/R)	1,00
4588	31457500 - 31461000 -- 3,00m (L/R)	1,00
4588	31461000 - 31477000 -- 3,00m (L/R)	1,00
4588	31461000 - 31477000 -- 3,00m (L/R)	1,00
29111	31771650 - 31791999 -- 3,00m (L/R)	1,00
4704	30140389 - 30146999 -- 3,00m (L/R)	1,00
4691	29426500 - 29441000 -- 3,00m (L/R)	1,00
4691	29426500 - 29441000 -- 3,00m (L/R)	1,00
29113	31816500 - 31841000 -- 3,00m (L/R)	1,00
29113	31816500 - 31841000 -- 3,00m (L/R)	1,00
4698	30143215 - 30147001 -- 3,00m (L/R)	1,00
4628	31655000 - 31678250 - brug -- 3,00m (L/R)	1,00
4628	31655000 - 31678250 - brug -- 3,00m (L/R)	1,00
4628	31655000 - 31678250 -- 3,00m (L/R)	1,00
4583	28946000 - 28973000 -- 3,00m (L/R)	1,00
4583	28946000 - 28973000 -- 3,00m (L/R)	1,00
4583	28988801 - 29001000 -- 3,00m (L/R)	1,00
4583	28988801 - 29001000 -- 3,00m (L/R)	1,00
4583	29036871 - 29046000 - brug -- 3,00m (L/R)	1,00
4583	29036871 - 29046000 - brug -- 3,00m (L/R)	1,00
4583	29036871 - 29046000 -- 3,00m (L/R)	1,00
4583	29036871 - 29046000 -- 3,00m (L/R)	1,00
4583	29036871 - 29046000 -- 3,00m (L/R)	1,00
4583	29036871 - 29046000 -- 3,00m (L/R)	1,00
4583	29055361 - 29073000 -- 3,00m (L/R)	1,00
4583	29089786 - 29100000 -- 3,00m (L/R)	1,00
4583	29089786 - 29100000 -- 3,00m (L/R)	1,00
4583	29100000 - 29129000 -- 3,00m (L/R)	1,00
4583	29100000 - 29129000 -- 3,00m (L/R)	1,00
4657	29520000 - 29534500 -- 3,00m (L/R)	1,00
4657	29520000 - 29534500 -- 3,00m (L/R)	1,00
4670	29345500 - 29360000 -- 3,00m (L/R)	1,00
4670	29345500 - 29360000 -- 3,00m (L/R)	1,00
4637	28941000 - 28955000 -- 3,00m (L/R)	1,00
4689	29507619 - 29519999 -- 3,00m (L/R)	1,00
4618	31600000 - 31608000 -- 3,00m (L/R)	1,00
4618	31600000 - 31608000 -- 3,00m (L/R)	1,00
4618	31608000 - 31614000 -- 3,00m (L/R)	1,00
4618	31608000 - 31614000 -- 3,00m (L/R)	1,00
4618	31640044 - 31645000 -- 3,00m (L/R)	1,00
4618	31640044 - 31645000 -- 3,00m (L/R)	1,00
4618	31656715 - 31661000 - brug -- 3,00m (L/R)	1,00
4618	31656715 - 31661000 - brug -- 3,00m (L/R)	1,00
4618	31656715 - 31661000 - brug -- 3,00m (L/R)	1,00
4618	31656715 - 31661000 - brug -- 3,00m (L/R)	1,00
4618	31656715 - 31661000 -- 3,00m (L/R)	1,00
4618	31656715 - 31661000 -- 3,00m (L/R)	1,00
4618	31656715 - 31661000 -- 3,00m (L/R)	1,00
4618	31656715 - 31661000 -- 3,00m (L/R)	1,00
4618	31707250 - 31708000 -- 3,00m (L/R)	1,00
4618	31707250 - 31708000 -- 3,00m (L/R)	1,00
4618	31708000 - 31733000 -- 3,00m (L/R)	1,00
4618	31708000 - 31733000 -- 3,00m (L/R)	1,00
4618	31758963 - 31761000 -- 3,00m (L/R)	1,00

Model: 2023 wegverkeer incl. Rijksweg
Groep: (hoofdgroep)
Lijst van Bodemgebieden, voor rekenmethode Wegverkeerslawaai - RMG-2012, wegverkeer

Naam	Omschr.	Bf
4618	31758963 - 31761000 -- 3,00m (L/R)	1,00
4618	31780899 - 31792000 -- 3,00m (L/R)	1,00
4618	31780899 - 31792000 -- 3,00m (L/R)	1,00
4645	28987000 - 29001000 -- 3,00m (L/R)	1,00
4645	28987000 - 29001000 -- 3,00m (L/R)	1,00
4655	29153000 - 29173000 -- 3,00m (L/R)	1,00
4655	29153000 - 29173000 -- 3,00m (L/R)	1,00
4655	29173000 - 29177000 -- 3,00m (L/R)	1,00
4655	29173000 - 29177000 -- 3,00m (L/R)	1,00
4584	29129000 - 29146000 -- 3,00m (L/R)	1,00
4584	29129000 - 29146000 -- 3,00m (L/R)	1,00
4584	29146000 - 29153000 -- 3,00m (L/R)	1,00
4584	29146000 - 29153000 -- 3,00m (L/R)	1,00
29120	31695384 - 31729000 - brug -- 3,00m (L/R)	1,00
29120	31695384 - 31729000 - brug -- 3,00m (L/R)	1,00
29120	31695384 - 31729000 -- 3,00m (L/R)	1,00
29120	31695384 - 31729000 -- 3,00m (L/R)	1,00
29119	31623500 - 31647000 -- 3,00m (L/R)	1,00
4610	31568000 - 31587000 -- 3,00m (L/R)	1,00
4610	31568000 - 31587000 -- 3,00m (L/R)	1,00
4604	31521500 - 31541000 -- 3,00m (L/R)	1,00
4662	29354241 - 29366000 -- 3,00m (L/R)	1,00
4679	29381000 - 29395000 -- 3,00m (L/R)	1,00
4679	29381000 - 29395000 -- 3,00m (L/R)	1,00
4625	31493000 - 31500000 -- 3,00m (L/R)	1,00
4625	31493000 - 31500000 -- 3,00m (L/R)	1,00
4625	31500000 - 31512000 -- 3,00m (L/R)	1,00
4625	31500000 - 31512000 -- 3,00m (L/R)	1,00
4672	29492000 - 29506500 -- 3,00m (L/R)	1,00
4672	29492000 - 29506500 -- 3,00m (L/R)	1,00
4615	31493000 - 31512000 -- 3,00m (L/R)	1,00
4678	29367000 - 29373000 -- 3,00m (L/R)	1,00
4678	29367000 - 29373000 -- 3,00m (L/R)	1,00
4678	29373000 - 29381000 -- 3,00m (L/R)	1,00
4678	29373000 - 29381000 -- 3,00m (L/R)	1,00
4644	28969000 - 28973000 -- 3,00m (L/R)	1,00
4644	28969000 - 28973000 -- 3,00m (L/R)	1,00
4644	28973000 - 28987000 -- 3,00m (L/R)	1,00
4644	28973000 - 28987000 -- 3,00m (L/R)	1,00
4607	31512000 - 31531000 -- 3,00m (L/R)	1,00
4607	31512000 - 31531000 -- 3,00m (L/R)	1,00
29127	31808000 - 31814000 -- 3,00m (L/R)	1,00
29127	31808000 - 31814000 -- 3,00m (L/R)	1,00
29127	31814000 - 31828500 -- 3,00m (L/R)	1,00
29127	31814000 - 31828500 -- 3,00m (L/R)	1,00
4656	29240391 - 29246000 -- 3,00m (L/R)	1,00
4656	29240391 - 29246000 -- 3,00m (L/R)	1,00
4656	29246000 - 29273000 -- 3,00m (L/R)	1,00
4656	29246000 - 29273000 -- 3,00m (L/R)	1,00
4656	29326530 - 29346000 -- 3,00m (L/R)	1,00
4656	29326530 - 29346000 -- 3,00m (L/R)	1,00
4656	29346000 - 29373000 -- 3,00m (L/R)	1,00
4656	29346000 - 29373000 -- 3,00m (L/R)	1,00
4656	29437962 - 29446000 -- 3,00m (L/R)	1,00
4656	29437962 - 29446000 -- 3,00m (L/R)	1,00
4656	29473000 - 29507000 -- 3,00m (L/R)	1,00
4656	29473000 - 29507000 -- 3,00m (L/R)	1,00
4656	29507000 - 29519999 -- 3,00m (L/R)	1,00
4656	29507000 - 29519999 -- 3,00m (L/R)	1,00
4622	31425000 - 31444000 -- 3,00m (L/R)	1,00
4622	31425000 - 31444000 -- 3,00m (L/R)	1,00
29141	31757000 - 31761000 -- 3,00m (L/R)	1,00
29141	31757000 - 31761000 -- 3,00m (L/R)	1,00
29141	31808000 - 31814000 -- 3,00m (L/R)	1,00
29141	31808000 - 31814000 -- 3,00m (L/R)	1,00
29141	31844618 - 31861000 -- 3,00m (L/R)	1,00
29141	31844618 - 31861000 -- 3,00m (L/R)	1,00
4599	31600000 - 31608000 -- 3,00m (L/R)	1,00
4599	31600000 - 31608000 -- 3,00m (L/R)	1,00
4599	31608000 - 31614000 -- 3,00m (L/R)	1,00
4599	31608000 - 31614000 -- 3,00m (L/R)	1,00
4599	31614000 - 31623500 -- 3,00m (L/R)	1,00
4599	31614000 - 31623500 -- 3,00m (L/R)	1,00
4686	29443000 - 29446000 -- 3,00m (L/R)	1,00
4686	29443000 - 29446000 -- 3,00m (L/R)	1,00
4686	29501371 - 29507000 -- 3,00m (L/R)	1,00
4686	29501371 - 29507000 -- 3,00m (L/R)	1,00
4686	29522011 - 29546000 -- 3,00m (L/R)	1,00
4686	29522011 - 29546000 -- 3,00m (L/R)	1,00
4686	29571139 - 29573000 - brug -- 3,00m (L/R)	1,00
4686	29571139 - 29573000 - brug -- 3,00m (L/R)	1,00
4686	29571139 - 29573000 -- 3,00m (L/R)	1,00
4686	29571139 - 29573000 -- 3,00m (L/R)	1,00
4686	29646000 - 29650000 - brug -- 3,00m (L/R)	1,00
4686	29646000 - 29650000 - brug -- 3,00m (L/R)	1,00
4686	29646000 - 29650000 -- 3,00m (L/R)	1,00
4686	29646000 - 29650000 -- 3,00m (L/R)	1,00
4686	29700000 - 29746000 -- 3,00m (L/R)	1,00
4686	29700000 - 29746000 -- 3,00m (L/R)	1,00
4686	29793919 - 29807000 -- 3,00m (L/R)	1,00
4686	29793919 - 29807000 -- 3,00m (L/R)	1,00
4686	29856495 - 29861000 -- 3,00m (L/R)	1,00
4686	29856495 - 29861000 -- 3,00m (L/R)	1,00
4686	29933942 - 29965000 -- 3,00m (L/R)	1,00
4686	29933942 - 29965000 -- 3,00m (L/R)	1,00
4585	31457500 - 31477000 -- 3,00m (L/R)	1,00
4684	29458000 - 29472500 -- 3,00m (L/R)	1,00
4701	29521000 - 29546000 -- 3,00m (L/R)	1,00
4701	29521000 - 29546000 -- 3,00m (L/R)	1,00
4701	29572638 - 29573000 - brug -- 3,00m (L/R)	1,00

Model: 2023 wegverkeer incl. Rijksweg
Groep: (hoofdgroep)
Lijst van Bodemgebieden, voor rekenmethode Wegverkeerslawaai - RMG-2012, wegverkeer

Naam	Omschr.	Bf
4701	29572638 - 29573000 - brug -- 3,00m (L/R)	1,00
4701	29572638 - 29573000 -- 3,00m (L/R)	1,00
4701	29572638 - 29573000 -- 3,00m (L/R)	1,00
4701	29646000 - 29650000 - brug -- 3,00m (L/R)	1,00
4701	29646000 - 29650000 - brug -- 3,00m (L/R)	1,00
4701	29646000 - 29650000 -- 3,00m (L/R)	1,00
4701	29646000 - 29650000 -- 3,00m (L/R)	1,00
4701	29724335 - 29746000 -- 3,00m (L/R)	1,00
4701	29724335 - 29746000 -- 3,00m (L/R)	1,00
4701	29761000 - 29807000 -- 3,00m (L/R)	1,00
4701	29761000 - 29807000 -- 3,00m (L/R)	1,00
4701	29807000 - 29861000 -- 3,00m (L/R)	1,00
4701	29807000 - 29861000 -- 3,00m (L/R)	1,00
4701	29910833 - 29969000 -- 3,00m (L/R)	1,00
4701	29910833 - 29969000 -- 3,00m (L/R)	1,00
4701	29972894 - 30007000 -- 3,00m (L/R)	1,00
4701	29972894 - 30007000 -- 3,00m (L/R)	1,00
4701	30032487 - 30061000 -- 3,00m (L/R)	1,00
4701	30032487 - 30061000 -- 3,00m (L/R)	1,00
4701	30087085 - 30107000 -- 3,00m (L/R)	1,00
4701	30087085 - 30107000 -- 3,00m (L/R)	1,00
4701	30107000 - 30146999 -- 3,00m (L/R)	1,00
4701	30107000 - 30146999 -- 3,00m (L/R)	1,00
29110	31692500 - 31716000 -- 3,00m (L/R)	1,00
4693	29458000 - 29472500 -- 3,00m (L/R)	1,00
4693	29458000 - 29472500 -- 3,00m (L/R)	1,00
4591	30171000 - 30195000 -- 3,00m (L/R)	1,00
4591	30171000 - 30195000 -- 3,00m (L/R)	1,00
29117	31659595 - 31661000 - brug -- 3,00m (L/R)	1,00
29117	31659595 - 31661000 - brug -- 3,00m (L/R)	1,00
29117	31659595 - 31661000 - brug -- 3,00m (L/R)	1,00
29117	31659595 - 31661000 - brug -- 3,00m (L/R)	1,00
29117	31659595 - 31661000 -- 3,00m (L/R)	1,00
29117	31659595 - 31661000 -- 3,00m (L/R)	1,00
29117	31659595 - 31661000 -- 3,00m (L/R)	1,00
29117	31700000 - 31708000 -- 3,00m (L/R)	1,00
29117	31700000 - 31708000 -- 3,00m (L/R)	1,00
29117	31708000 - 31709000 -- 3,00m (L/R)	1,00
29117	31708000 - 31709000 -- 3,00m (L/R)	1,00
4602	31600000 - 31608000 -- 3,00m (L/R)	1,00
4602	31600000 - 31608000 -- 3,00m (L/R)	1,00
4602	31608000 - 31614000 -- 3,00m (L/R)	1,00
4602	31608000 - 31614000 -- 3,00m (L/R)	1,00
4602	31615268 - 31645000 -- 3,00m (L/R)	1,00
4602	31615268 - 31645000 -- 3,00m (L/R)	1,00
4602	31645000 - 31654000 - brug -- 3,00m (L/R)	1,00
4602	31645000 - 31654000 - brug -- 3,00m (L/R)	1,00
4602	31645000 - 31654000 -- 3,00m (L/R)	1,00
4602	31645000 - 31654000 -- 3,00m (L/R)	1,00
4619	31808000 - 31814000 -- 3,00m (L/R)	1,00
4619	31808000 - 31814000 -- 3,00m (L/R)	1,00
4619	31814000 - 31816500 -- 3,00m (L/R)	1,00
4619	31814000 - 31816500 -- 3,00m (L/R)	1,00
4605	31541000 - 31549000 -- 3,00m (L/R)	1,00
29140	31733000 - 31757000 -- 3,00m (L/R)	1,00
29140	31733000 - 31757000 -- 3,00m (L/R)	1,00
4663	29366000 - 29380000 -- 3,00m (L/R)	1,00
4626	31622500 - 31645000 -- 3,00m (L/R)	1,00
4702	30147000 - 30161000 -- 3,00m (L/R)	1,00
4702	30147000 - 30161000 -- 3,00m (L/R)	1,00
4702	30161000 - 30165000 -- 3,00m (L/R)	1,00
4702	30161000 - 30165000 -- 3,00m (L/R)	1,00
4702	30165000 - 30171000 -- 3,00m (L/R)	1,00
4702	30165000 - 30171000 -- 3,00m (L/R)	1,00
4612	31600000 - 31608000 -- 3,00m (L/R)	1,00
4612	31600000 - 31608000 -- 3,00m (L/R)	1,00
4612	31608000 - 31614000 -- 3,00m (L/R)	1,00
4612	31608000 - 31614000 -- 3,00m (L/R)	1,00
4612	31614000 - 31622500 -- 3,00m (L/R)	1,00
4612	31614000 - 31622500 -- 3,00m (L/R)	1,00
4661	29300250 - 29315000 -- 3,00m (L/R)	1,00
4668	29314000 - 29321000 -- 3,00m (L/R)	1,00
4654	29331000 - 29345500 -- 3,00m (L/R)	1,00
4654	29331000 - 29345500 -- 3,00m (L/R)	1,00
4671	29360000 - 29373000 -- 3,00m (L/R)	1,00
4671	29360000 - 29373000 -- 3,00m (L/R)	1,00
4671	29435036 - 29446000 -- 3,00m (L/R)	1,00
4671	29435036 - 29446000 -- 3,00m (L/R)	1,00
4671	29484754 - 29491999 -- 3,00m (L/R)	1,00
4671	29484754 - 29491999 -- 3,00m (L/R)	1,00
4650	29015000 - 29046000 - brug -- 3,00m (L/R)	1,00
4650	29015000 - 29046000 - brug -- 3,00m (L/R)	1,00
4650	29015000 - 29046000 -- 3,00m (L/R)	1,00
4650	29015000 - 29046000 -- 3,00m (L/R)	1,00
4650	29046000 - 29073000 - brug -- 3,00m (L/R)	1,00
4650	29046000 - 29073000 - brug -- 3,00m (L/R)	1,00
4650	29046000 - 29073000 -- 3,00m (L/R)	1,00
4650	29046000 - 29073000 -- 3,00m (L/R)	1,00
4650	29076864 - 29100000 -- 3,00m (L/R)	1,00
4650	29076864 - 29100000 -- 3,00m (L/R)	1,00
4650	29141535 - 29146000 -- 3,00m (L/R)	1,00
4650	29141535 - 29146000 -- 3,00m (L/R)	1,00
4650	29146000 - 29153000 -- 3,00m (L/R)	1,00
4650	29146000 - 29153000 -- 3,00m (L/R)	1,00
4650	29153000 - 29173000 -- 3,00m (L/R)	1,00
4650	29153000 - 29173000 -- 3,00m (L/R)	1,00
4650	29230799 - 29246000 -- 3,00m (L/R)	1,00
4650	29230799 - 29246000 -- 3,00m (L/R)	1,00
4650	29259787 - 29273000 -- 3,00m (L/R)	1,00

Model: 2023 wegverkeer incl. Rijksweg
Groep: (hoofdgroep)
Lijst van Bodemgebieden, voor rekenmethode Wegverkeerslawaai - RMG-2012, wegverkeer

Naam	Omschr.	Bf
4650	29259787 - 29273000 -- 3,00m (L/R)	1,00
4650	29300419 - 29321000 -- 3,00m (L/R)	1,00
4650	29300419 - 29321000 -- 3,00m (L/R)	1,00
4647	29013630 - 29046000 -- 3,00m (L/R)	1,00
4647	29067049 - 29073000 - brug -- 3,00m (L/R)	1,00
4647	29067049 - 29073000 - brug -- 3,00m (L/R)	1,00
4647	29067049 - 29073000 -- 3,00m (L/R)	1,00
4647	29067049 - 29073000 -- 3,00m (L/R)	1,00
4647	29073000 - 29100000 -- 3,00m (L/R)	1,00
4647	29073000 - 29100000 -- 3,00m (L/R)	1,00
4647	29103027 - 29146000 -- 3,00m (L/R)	1,00
4647	29103027 - 29146000 -- 3,00m (L/R)	1,00
4647	29146000 - 29153000 -- 3,00m (L/R)	1,00
4647	29146000 - 29153000 -- 3,00m (L/R)	1,00
4647	29153000 - 29173000 -- 3,00m (L/R)	1,00
4647	29153000 - 29173000 -- 3,00m (L/R)	1,00
4647	29239291 - 29246000 -- 3,00m (L/R)	1,00
4647	29239291 - 29246000 -- 3,00m (L/R)	1,00
4647	29260286 - 29273000 -- 3,00m (L/R)	1,00
4647	29260286 - 29273000 -- 3,00m (L/R)	1,00
4647	29331121 - 29346000 -- 3,00m (L/R)	1,00
4647	29331121 - 29346000 -- 3,00m (L/R)	1,00
4647	29350263 - 29373000 -- 3,00m (L/R)	1,00
4647	29350263 - 29373000 -- 3,00m (L/R)	1,00
4647	29425735 - 29446000 -- 3,00m (L/R)	1,00
4647	29425735 - 29446000 -- 3,00m (L/R)	1,00
4647	29473000 - 29491998 -- 3,00m (L/R)	1,00
4647	29473000 - 29491998 -- 3,00m (L/R)	1,00
4683	29452431 - 29458000 -- 3,00m (L/R)	1,00
4696	29965000 - 29969000 -- 3,00m (L/R)	1,00
4696	29965000 - 29969000 -- 3,00m (L/R)	1,00
4696	29969000 - 29989000 -- 3,00m (L/R)	1,00
4696	29969000 - 29989000 -- 3,00m (L/R)	1,00
4631	31669000 - 31692500 -- 3,00m (L/R)	1,00
4631	31669000 - 31692500 -- 3,00m (L/R)	1,00
4632	28897000 - 28911000 -- 3,00m (L/R)	1,00
4597	31526500 - 31546000 -- 3,00m (L/R)	1,00
4597	31526500 - 31546000 -- 3,00m (L/R)	1,00
4677	29350000 - 29367000 -- 3,00m (L/R)	1,00
4677	29350000 - 29367000 -- 3,00m (L/R)	1,00
4673	29345500 - 29360000 -- 3,00m (L/R)	1,00
29108	31716000 - 31733000 -- 3,00m (L/R)	1,00
29108	31716000 - 31733000 -- 3,00m (L/R)	1,00
29108	31733000 - 31761000 -- 3,00m (L/R)	1,00
29108	31733000 - 31761000 -- 3,00m (L/R)	1,00
29108	31808000 - 31814000 -- 3,00m (L/R)	1,00
29108	31808000 - 31814000 -- 3,00m (L/R)	1,00
29108	31839046 - 31861000 -- 3,00m (L/R)	1,00
29108	31839046 - 31861000 -- 3,00m (L/R)	1,00
4690	29520000 - 29534500 -- 3,00m (L/R)	1,00
4639	28883000 - 28897000 -- 3,00m (L/R)	1,00
4590	31502000 - 31521500 -- 3,00m (L/R)	1,00
4590	31502000 - 31521500 -- 3,00m (L/R)	1,00
4699	30147000 - 30171000 -- 3,00m (L/R)	1,00
4669	29321000 - 29335500 -- 3,00m (L/R)	1,00
29118	31709000 - 31733000 -- 3,00m (L/R)	1,00
29118	31709000 - 31733000 -- 3,00m (L/R)	1,00
4660	29366000 - 29373000 -- 3,00m (L/R)	1,00
4660	29366000 - 29373000 -- 3,00m (L/R)	1,00
4660	29373000 - 29380000 -- 3,00m (L/R)	1,00
4660	29373000 - 29380000 -- 3,00m (L/R)	1,00
4617	31463000 - 31500000 -- 3,00m (L/R)	1,00
4617	31463000 - 31500000 -- 3,00m (L/R)	1,00
4617	31516823 - 31561000 -- 3,00m (L/R)	1,00
4617	31516823 - 31561000 -- 3,00m (L/R)	1,00
4617	31570647 - 31598000 -- 3,00m (L/R)	1,00
4617	31570647 - 31598000 -- 3,00m (L/R)	1,00
4617	31598000 - 31600000 -- 3,00m (L/R)	1,00
4617	31598000 - 31600000 -- 3,00m (L/R)	1,00
20333	34716306 - 34732000 -- 3,00m (L/R)	1,00
29326	34387111 - 34399000 -- 3,00m (L/R)	1,00
29326	34443743 - 34446000 -- 3,00m (L/R)	1,00
29326	34486666 - 34499000 -- 3,00m (L/R)	1,00
29326	34538797 - 34546000 -- 3,00m (L/R)	1,00
29326	34600035 - 34614000 -- 3,00m (L/R)	1,00
29326	34614000 - 34646000 -- 3,00m (L/R)	1,00
29326	34647000 - 34679000 -- 3,00m (L/R)	1,00
29311	34964821 - 35000000 -- 3,00m (L/R)	1,00
4857	34921659 - 34999999 -- 3,00m (L/R)	1,00
20335	2718000 - 2741000 -- 3,00m (L/R)	1,00
20337	34672500 - 34696000 -- 3,00m (L/R)	1,00
29321	34649000 - 34665000 -- 3,00m (L/R)	1,00
29321	34665000 - 34672500 -- 3,00m (L/R)	1,00
29327	34679000 - 34729500 -- 3,00m (L/R)	1,00
29320	34397460 - 34400000 -- 3,00m (L/R)	1,00
29320	34413497 - 34414000 -- 3,00m (L/R)	1,00
29320	34495263 - 34500000 -- 3,00m (L/R)	1,00
29320	34507272 - 34514000 -- 3,00m (L/R)	1,00
29320	34575129 - 34603000 -- 3,00m (L/R)	1,00
29320	34604577 - 34614000 -- 3,00m (L/R)	1,00
29320	34614000 - 34615000 -- 3,00m (L/R)	1,00
29320	34615000 - 34649000 -- 3,00m (L/R)	1,00
20332	34672500 - 34696000 -- 3,00m (L/R)	1,00
20324	2469000 - 2492000 -- 3,00m (L/R)	1,00
20324	2492000 - 2500000 -- 3,00m (L/R)	1,00
20324	2572671 - 2577000 -- 3,00m (L/R)	1,00
20324	2655640 - 2667000 -- 3,00m (L/R)	1,00
20324	2694854 - 2695000 -- 3,00m (L/R)	1,00
20324	2738000 - 2740998 -- 3,00m (L/R)	1,00
4737	1868500 - 1892000 -- 3,00m (L/R)	1,00

Model: 2023 wegverkeer incl. Rijksweg
Groep: (hoofdgroep)
Lijst van Bodemgebieden, voor rekenmethode Wegverkeerslawaai - RMG-2012, wegverkeer

Naam	Omschr.	Bf
20331	2862998 - 2877000 -- 3,00m (L/R)	1,00
20331	2881684 - 2900000 -- 3,00m (L/R)	1,00
20331	3016046 - 3077000 - brug -- 3,00m (L/R)	1,00
20331	3016046 - 3077000 -- 3,00m (L/R)	1,00
20331	3016046 - 3077000 - brug -- 3,00m (L/R)	1,00
20331	3016046 - 3077000 -- 3,00m (L/R)	1,00
20331	3016046 - 3077000 -- 3,00m (L/R)	1,00
20331	3106623 - 3185000 -- 3,00m (L/R)	1,00
20331	3326126 - 3385000 -- 3,00m (L/R)	1,00
20331	3580808 - 3585000 -- 3,00m (L/R)	1,00
20331	3796152 - 3799999 -- 3,00m (L/R)	1,00
4742	1814000 - 1838000 -- 3,00m (L/R)	1,00
20343	34801000 - 34850000 -- 3,00m (L/R)	1,00
20347	34908700 - 34918619 -- 3,00m (L/R)	1,00
20347	34965000 - 35002000 - brug -- 3,00m (L/R)	1,00
20347	34965000 - 35002000 -- 3,00m (L/R)	1,00
20347	34965000 - 35002000 -- 3,00m (L/R)	1,00
6828	36595530 - 36632000 -- 3,00m (L/R)	1,00
6828	38999973 - 39000000 -- 3,00m (L/R)	1,00
6828	38999973 - 39000000 -- 3,00m (L/R)	1,00
6828	38999973 - 39000000 -- 3,00m (L/R)	1,00
6828	39714414 - 39746000 -- 3,00m (L/R)	1,00
6828	39812680 - 39846000 -- 3,00m (L/R)	1,00
6828	39899880 - 39946000 -- 3,00m (L/R)	1,00
6828	39986061 - 40046000 - brug -- 3,00m (L/R)	1,00
6828	39986061 - 40046000 -- 3,00m (L/R)	1,00
6828	40086031 - 40146000 -- 3,00m (L/R)	1,00
6828	40146000 - 40186000 -- 3,00m (L/R)	1,00
20341	34729500 - 34780000 -- 3,00m (L/R)	1,00
20334	34801000 - 34814000 -- 3,00m (L/R)	1,00
20334	34814000 - 34850000 -- 3,00m (L/R)	1,00
20342	34780000 - 34801000 -- 3,00m (L/R)	1,00
20348	778268 - 799998 -- 3,00m (L/R)	1,00
29312	35893000 - 35917000 -- 3,00m (L/R)	1,00
4858	190761 - 202540 - brug -- 3,00m (L/R)	1,00
4858	210802 - 213678 - brug -- 3,00m (L/R)	1,00
4858	785252 - 800000 - brug -- 3,00m (L/R)	1,00
4858	785252 - 800000 -- 3,00m (L/R)	1,00
20340	35944000 - 35968000 -- 3,00m (L/R)	1,00
4863	1790000 - 1814000 -- 3,00m (L/R)	1,00
20338	34729500 - 34732000 -- 3,00m (L/R)	1,00
20338	34747000 - 34780000 -- 3,00m (L/R)	1,00
20333	34752992 - 34765000 -- 3,00m (L/R)	1,00
20333	34765000 - 34795000 -- 3,00m (L/R)	1,00
20333	34795000 - 34801000 -- 3,00m (L/R)	1,00
6837	36599542 - 36632000 -- 3,00m (L/R)	1,00
6837	38917568 - 38964000 -- 3,00m (L/R)	1,00
6837	38917568 - 38964000 -- 3,00m (L/R)	1,00
6837	38917568 - 38964000 -- 3,00m (L/R)	1,00
6837	38964000 - 39000000 -- 3,00m (L/R)	1,00
6837	39007551 - 39064000 -- 3,00m (L/R)	1,00
6837	39097534 - 39164000 -- 3,00m (L/R)	1,00
6837	39235370 - 39264000 -- 3,00m (L/R)	1,00
6837	39327389 - 39364000 -- 3,00m (L/R)	1,00
6837	39364000 - 39464000 -- 3,00m (L/R)	1,00
6837	39536467 - 39551000 -- 3,00m (L/R)	1,00
6837	39654351 - 39664000 -- 3,00m (L/R)	1,00
6837	39711213 - 39764000 -- 3,00m (L/R)	1,00
6837	39764000 - 39864000 -- 3,00m (L/R)	1,00
6837	39864000 - 39921000 -- 3,00m (L/R)	1,00
6837	40049073 - 40064000 - brug -- 3,00m (L/R)	1,00
6837	40049073 - 40064000 -- 3,00m (L/R)	1,00
6837	40133538 - 40164000 -- 3,00m (L/R)	1,00
6837	40164000 - 40218000 -- 3,00m (L/R)	1,00
6833	40200500 - 40215000 -- 3,00m (L/R)	1,00
20345	1670000 - 1694000 -- 3,00m (L/R)	1,00
29311	34964821 - 35000000 - brug -- 3,00m (L/R)	1,00
29311	34964821 - 35000000 - brug -- 3,00m (L/R)	1,00
29311	34964821 - 35000000 -- 3,00m (L/R)	1,00
29311	34964821 - 35000000 -- 3,00m (L/R)	1,00
29311	35357024 - 35361000 -- 3,00m (L/R)	1,00
29311	35873853 - 35892998 -- 3,00m (L/R)	1,00
20349	36000000 - 36124000 -- 3,00m (L/R)	1,00
4862	1773000 - 1790000 -- 3,00m (L/R)	1,00
4857	34921659 - 34999999 - brug -- 3,00m (L/R)	1,00
20336	2741000 - 2763500 -- 3,00m (L/R)	1,00
20339	34942242 - 35000000 - brug -- 3,00m (L/R)	1,00
20339	34942242 - 35000000 -- 3,00m (L/R)	1,00
20339	34942242 - 35000000 -- 3,00m (L/R)	1,00
20339	35189191 - 35209579 - brug -- 3,00m (L/R)	1,00
20339	35189191 - 35209579 -- 3,00m (L/R)	1,00
20339	35189191 - 35209579 -- 3,00m (L/R)	1,00
20339	35419727 - 35421000 - brug -- 3,00m (L/R)	1,00
20339	35419727 - 35421000 -- 3,00m (L/R)	1,00
20339	35419727 - 35421000 -- 3,00m (L/R)	1,00
20339	35928054 - 35944000 -- 3,00m (L/R)	1,00
20344	1645862 - 1670000 - brug -- 3,00m (L/R)	1,00
20344	1645862 - 1670000 -- 3,00m (L/R)	1,00
20344	1645862 - 1670000 -- 3,00m (L/R)	1,00
6826	36124000 - 36147000 -- 3,00m (L/R)	1,00
6830	40200500 - 40215000 -- 3,00m (L/R)	1,00
4850	1694000 - 1718000 -- 3,00m (L/R)	1,00
20330	2763500 - 2777000 -- 3,00m (L/R)	1,00
20330	2777000 - 2786000 -- 3,00m (L/R)	1,00
6829	40186000 - 40200500 -- 3,00m (L/R)	1,00
20351	35917000 - 35941000 -- 3,00m (L/R)	1,00
20356	36020669 - 36070000 -- 3,00m (L/R)	1,00
4849	1724000 - 1748500 -- 3,00m (L/R)	1,00
4865	1838000 - 1845000 -- 3,00m (L/R)	1,00
20350	36124000 - 36147000 -- 3,00m (L/R)	1,00

Model: 2023 wegverkeer incl. Rijksweg
Groep: (hoofdgroep)
Lijst van Bodemgebieden, voor rekenmethode Wegverkeerslawaai - RMG-2012, wegverkeer

Naam	Omschr.	Bf
20357	36070000 - 36094000 -- 3,00m (L/R)	1,00
20355	35944000 - 35968000 -- 3,00m (L/R)	1,00
20352	35964731 - 36000000 -- 3,00m (L/R)	1,00
4852	1845000 - 1868500 -- 3,00m (L/R)	1,00
4864	1814000 - 1838000 -- 3,00m (L/R)	1,00
6836	36147000 - 36170000 -- 3,00m (L/R)	1,00
4847	1694000 - 1718000 -- 3,00m (L/R)	1,00
20328	4000206 - 4007000 -- 3,00m (L/R)	1,00
20328	4368170 - 4377000 -- 3,00m (L/R)	1,00
20328	4649398 - 4677000 -- 3,00m (L/R)	1,00
20328	4875886 - 4877000 -- 3,00m (L/R)	1,00
20328	4877000 - 4898000 -- 3,00m (L/R)	1,00
20328	4960000 - 4998000 -- 3,00m (L/R)	1,00
20328	5068416 - 5077000 -- 3,00m (L/R)	1,00
20328	5077000 - 5098000 -- 3,00m (L/R)	1,00
20328	5098000 - 5112000 -- 3,00m (L/R)	1,00
20328	5112000 - 5134000 -- 3,00m (L/R)	1,00
20328	5164681 - 5200000 -- 3,00m (L/R)	1,00
20328	5213866 - 5234000 - brug -- 3,00m (L/R)	1,00
20328	5213866 - 5234000 -- 3,00m (L/R)	1,00
20328	5213866 - 5234000 -- 3,00m (L/R)	1,00
20328	5234000 - 5277000 -- 3,00m (L/R)	1,00
20328	5287168 - 5298000 -- 3,00m (L/R)	1,00
20328	5298000 - 5312000 -- 3,00m (L/R)	1,00
20328	5312000 - 5334000 -- 3,00m (L/R)	1,00
20328	5360469 - 5400000 -- 3,00m (L/R)	1,00
20328	5433771 - 5434000 -- 3,00m (L/R)	1,00
20328	5570779 - 5598000 -- 3,00m (L/R)	1,00
20328	5601000 - 5677000 -- 3,00m (L/R)	1,00
20328	5677371 - 5685000 -- 3,00m (L/R)	1,00
20328	5685000 - 5698000 -- 3,00m (L/R)	1,00
20328	5776071 - 5798000 -- 3,00m (L/R)	1,00
20328	5798000 - 5812000 -- 3,00m (L/R)	1,00
20328	5812000 - 5834000 -- 3,00m (L/R)	1,00
20328	5834000 - 5877000 -- 3,00m (L/R)	1,00
20328	5877000 - 5898000 -- 3,00m (L/R)	1,00
20328	5898000 - 5912000 -- 3,00m (L/R)	1,00
20328	5928249 - 5934000 -- 3,00m (L/R)	1,00
20328	5961648 - 5977000 -- 3,00m (L/R)	1,00
20328	5977000 - 5998000 -- 3,00m (L/R)	1,00
20328	5998000 - 6012000 -- 3,00m (L/R)	1,00
20328	6012000 - 6034000 -- 3,00m (L/R)	1,00
20328	6057737 - 6077000 -- 3,00m (L/R)	1,00
20328	6077000 - 6112000 -- 3,00m (L/R)	1,00
20328	6112000 - 6134000 -- 3,00m (L/R)	1,00
20328	6134000 - 6177000 -- 3,00m (L/R)	1,00
20328	6177000 - 6185000 -- 3,00m (L/R)	1,00
20328	6185000 - 6212000 -- 3,00m (L/R)	1,00
20328	6212000 - 6234000 -- 3,00m (L/R)	1,00
20328	6246542 - 6277000 -- 3,00m (L/R)	1,00
20328	6309388 - 6312000 -- 3,00m (L/R)	1,00
20328	6312000 - 6334000 -- 3,00m (L/R)	1,00
20328	6360351 - 6377000 -- 3,00m (L/R)	1,00
20328	6377000 - 6412000 - brug -- 3,00m (L/R)	1,00
20328	6377000 - 6412000 -- 3,00m (L/R)	1,00
20328	6377000 - 6412000 -- 3,00m (L/R)	1,00
20328	6412000 - 6434000 -- 3,00m (L/R)	1,00
20328	6470706 - 6477000 -- 3,00m (L/R)	1,00
20328	6477000 - 6512000 -- 3,00m (L/R)	1,00
20328	6512000 - 6534000 -- 3,00m (L/R)	1,00
20328	6571916 - 6577000 -- 3,00m (L/R)	1,00
20328	6577000 - 6612000 -- 3,00m (L/R)	1,00
20328	6628108 - 6634000 -- 3,00m (L/R)	1,00
20328	6634000 - 6677000 -- 3,00m (L/R)	1,00
20328	6677000 - 6700000 -- 3,00m (L/R)	1,00
20328	6707996 - 6777000 -- 3,00m (L/R)	1,00
20328	6777000 - 6785000 -- 3,00m (L/R)	1,00
20328	6785000 - 6798000 -- 3,00m (L/R)	1,00
20328	6803933 - 6812000 -- 3,00m (L/R)	1,00
20328	6812000 - 6834000 -- 3,00m (L/R)	1,00
20328	6868683 - 6877000 -- 3,00m (L/R)	1,00
20328	6877000 - 6912000 -- 3,00m (L/R)	1,00
20328	6912000 - 6934000 -- 3,00m (L/R)	1,00
20328	6934000 - 6974000 -- 3,00m (L/R)	1,00
20328	6974000 - 6985000 -- 3,00m (L/R)	1,00
20328	6985000 - 6998000 -- 3,00m (L/R)	1,00
20328	6998000 - 7012000 -- 3,00m (L/R)	1,00
20328	7012000 - 7034000 -- 3,00m (L/R)	1,00
20328	7034000 - 7085000 -- 3,00m (L/R)	1,00
20328	7085000 - 7098000 -- 3,00m (L/R)	1,00
20328	7098000 - 7112000 -- 3,00m (L/R)	1,00
20328	7127356 - 7134000 -- 3,00m (L/R)	1,00
20328	7184677 - 7185000 -- 3,00m (L/R)	1,00
20328	7185000 - 7198000 -- 3,00m (L/R)	1,00
20328	7198000 - 7212000 -- 3,00m (L/R)	1,00
20328	7212000 - 7234000 -- 3,00m (L/R)	1,00
20328	7241453 - 7285000 -- 3,00m (L/R)	1,00
20328	7291814 - 7298000 -- 3,00m (L/R)	1,00
20328	7298000 - 7312000 -- 3,00m (L/R)	1,00
20328	7319612 - 7334000 -- 3,00m (L/R)	1,00
20328	7356153 - 7385000 -- 3,00m (L/R)	1,00
20328	7385000 - 7397000 -- 3,00m (L/R)	1,00
20328	7397000 - 7398000 -- 3,00m (L/R)	1,00
20328	7448780 - 7485000 -- 3,00m (L/R)	1,00
20328	7485000 - 7500000 -- 3,00m (L/R)	1,00
20328	7542000 - 7559000 -- 3,00m (L/R)	1,00
4854	1724000 - 1748500 -- 3,00m (L/R)	1,00
20354	35941000 - 35944000 -- 3,00m (L/R)	1,00
20353	35917000 - 35941000 -- 3,00m (L/R)	1,00
4738	1892000 - 1931995 -- 3,00m (L/R)	1,00

Model: 2023 wegverkeer incl. Rijksweg
Groep: (hoofdgroep)
Lijst van Bodemgebieden, voor rekenmethode Wegverkeerslawaai - RMG-2012, wegverkeer

Naam	Omschr.	Bf
4738	4924918 - 5004000 - brug -- 3,00m (L/R)	1,00
4738	4924918 - 5004000 -- 3,00m (L/R)	1,00
4738	4924918 - 5004000 -- 3,00m (L/R)	1,00
4853	1697428 - 1724000 - brug -- 3,00m (L/R)	1,00
4853	1697428 - 1724000 -- 3,00m (L/R)	1,00
4853	1697428 - 1724000 -- 3,00m (L/R)	1,00
4851	1827859 - 1845000 -- 3,00m (L/R)	1,00
20346	34850000 - 34865000 -- 3,00m (L/R)	1,00
20346	34865000 - 34899000 -- 3,00m (L/R)	1,00
4848	1718000 - 1724000 -- 3,00m (L/R)	1,00
4743	4978297 - 5004000 - brug -- 3,00m (L/R)	1,00
4743	4978297 - 5004000 -- 3,00m (L/R)	1,00
4743	4978297 - 5004000 -- 3,00m (L/R)	1,00
20325	2741000 - 2763500 -- 3,00m (L/R)	1,00
4866	1845000 - 1868500 -- 3,00m (L/R)	1,00
4861	1748500 - 1773000 -- 3,00m (L/R)	1,00
29164	32034572 - 32040000 -- 3,00m (L/R)	1,00
29142	32125000 - 32144500 -- 3,00m (L/R)	1,00
29142	32125000 - 32144500 -- 3,00m (L/R)	1,00
29132	31979000 - 32014000 -- 3,00m (L/R)	1,00
29132	31979000 - 32014000 -- 3,00m (L/R)	1,00
29132	32046000 - 32064000 -- 3,00m (L/R)	1,00
29132	32046000 - 32064000 -- 3,00m (L/R)	1,00
29132	32064000 - 32082000 -- 3,00m (L/R)	1,00
29132	32064000 - 32082000 -- 3,00m (L/R)	1,00
29184	32120000 - 32146000 -- 3,00m (L/R)	1,00
29184	32120000 - 32146000 -- 3,00m (L/R)	1,00
29184	32158373 - 32164000 -- 3,00m (L/R)	1,00
29184	32164000 - 32177000 -- 3,00m (L/R)	1,00
29184	32164000 - 32177000 -- 3,00m (L/R)	1,00
29184	32177000 - 32187000 -- 3,00m (L/R)	1,00
29184	32177000 - 32187000 -- 3,00m (L/R)	1,00
29184	32187000 - 32198000 -- 3,00m (L/R)	1,00
29184	32187000 - 32198000 -- 3,00m (L/R)	1,00
29184	32231692 - 32246000 -- 3,00m (L/R)	1,00
29184	32231692 - 32246000 -- 3,00m (L/R)	1,00
29148	31975000 - 31996000 -- 3,00m (L/R)	1,00
29363	32098492 - 32100000 -- 3,00m (L/R)	1,00
29363	32098492 - 32100000 -- 3,00m (L/R)	1,00
29363	32100000 - 32101000 -- 3,00m (L/R)	1,00
29363	32100000 - 32101000 -- 3,00m (L/R)	1,00
29363	32101000 - 32102000 -- 3,00m (L/R)	1,00
29363	32101000 - 32102000 -- 3,00m (L/R)	1,00
29363	32131736 - 32146000 -- 3,00m (L/R)	1,00
29363	32131736 - 32146000 -- 3,00m (L/R)	1,00
29363	32152659 - 32164000 -- 3,00m (L/R)	1,00
29363	32152659 - 32164000 -- 3,00m (L/R)	1,00
29363	32164000 - 32177000 -- 3,00m (L/R)	1,00
29363	32164000 - 32177000 -- 3,00m (L/R)	1,00
29363	32177000 - 32187000 -- 3,00m (L/R)	1,00
29363	32177000 - 32187000 -- 3,00m (L/R)	1,00
29363	32187000 - 32198000 -- 3,00m (L/R)	1,00
29363	32187000 - 32198000 -- 3,00m (L/R)	1,00
29363	32221874 - 32246000 -- 3,00m (L/R)	1,00
29363	32221874 - 32246000 -- 3,00m (L/R)	1,00
29175	32157000 - 32210000 -- 3,00m (L/R)	1,00
29174	32173000 - 32177000 -- 3,00m (L/R)	1,00
29174	32173000 - 32177000 -- 3,00m (L/R)	1,00
29174	32177000 - 32187000 -- 3,00m (L/R)	1,00
29174	32177000 - 32187000 -- 3,00m (L/R)	1,00
29151	31979000 - 31996000 -- 3,00m (L/R)	1,00
29151	31979000 - 31996000 -- 3,00m (L/R)	1,00
29162	32011211 - 32014000 -- 3,00m (L/R)	1,00
29162	32011211 - 32014000 -- 3,00m (L/R)	1,00
29162	32014000 - 32040000 -- 3,00m (L/R)	1,00
29162	32014000 - 32040000 -- 3,00m (L/R)	1,00
29186	32101000 - 32102000 -- 3,00m (L/R)	1,00
29186	32101000 - 32102000 -- 3,00m (L/R)	1,00
29186	32102000 - 32120000 -- 3,00m (L/R)	1,00
29186	32102000 - 32120000 -- 3,00m (L/R)	1,00
29165	32040000 - 32053000 -- 3,00m (L/R)	1,00
29187	32143581 - 32146000 -- 3,00m (L/R)	1,00
29187	32143581 - 32146000 -- 3,00m (L/R)	1,00
29187	32158328 - 32164000 -- 3,00m (L/R)	1,00
29187	32158328 - 32164000 -- 3,00m (L/R)	1,00
29187	32171315 - 32177000 -- 3,00m (L/R)	1,00
29187	32171315 - 32177000 -- 3,00m (L/R)	1,00
29187	32177000 - 32187000 -- 3,00m (L/R)	1,00
29187	32177000 - 32187000 -- 3,00m (L/R)	1,00
29187	32187000 - 32198000 -- 3,00m (L/R)	1,00
29187	32187000 - 32198000 -- 3,00m (L/R)	1,00
29187	32241751 - 32246000 -- 3,00m (L/R)	1,00
29187	32241751 - 32246000 -- 3,00m (L/R)	1,00
29201	32177000 - 32187000 -- 3,00m (L/R)	1,00
29201	32177000 - 32187000 -- 3,00m (L/R)	1,00
29201	32187000 - 32198000 -- 3,00m (L/R)	1,00
29201	32187000 - 32198000 -- 3,00m (L/R)	1,00
29201	32224197 - 32246000 -- 3,00m (L/R)	1,00
29201	32224197 - 32246000 -- 3,00m (L/R)	1,00
29172	32144500 - 32146000 -- 3,00m (L/R)	1,00
29172	32144500 - 32146000 -- 3,00m (L/R)	1,00
29172	32146000 - 32164000 -- 3,00m (L/R)	1,00
29172	32146000 - 32164000 -- 3,00m (L/R)	1,00
29362	32053000 - 32064000 -- 3,00m (L/R)	1,00
29362	32053000 - 32064000 -- 3,00m (L/R)	1,00
29362	32064000 - 32066000 -- 3,00m (L/R)	1,00
29362	32064000 - 32066000 -- 3,00m (L/R)	1,00
29163	32046000 - 32053000 -- 3,00m (L/R)	1,00
29163	32046000 - 32053000 -- 3,00m (L/R)	1,00

Model: 2023 wegverkeer incl. Rijksweg
Groep: (hoofdgroep)
Lijst van Bodemgebieden, voor rekenmethode Wegverkeerslawaai - RMG-2012, wegverkeer

Naam	Omschr.	Bf
29173	32164000 - 32173000 -- 3,00m (L/R)	1,00
29173	32164000 - 32173000 -- 3,00m (L/R)	1,00
29158	31978500 - 31992000 -- 3,00m (L/R)	1,00
29158	31978500 - 31992000 -- 3,00m (L/R)	1,00
29139	32076000 - 32095000 -- 3,00m (L/R)	1,00
29139	32076000 - 32095000 -- 3,00m (L/R)	1,00
29133	32082000 - 32100000 -- 3,00m (L/R)	1,00
29133	32082000 - 32100000 -- 3,00m (L/R)	1,00
29133	32100000 - 32101000 -- 3,00m (L/R)	1,00
29133	32100000 - 32101000 -- 3,00m (L/R)	1,00
29365	32236947 - 32246000 -- 3,00m (L/R)	1,00
29365	32236947 - 32246000 -- 3,00m (L/R)	1,00
29152	31996000 - 32014000 -- 3,00m (L/R)	1,00
29152	31996000 - 32014000 -- 3,00m (L/R)	1,00
29152	32014000 - 32017000 -- 3,00m (L/R)	1,00
29152	32014000 - 32017000 -- 3,00m (L/R)	1,00
29159	32013287 - 32014000 -- 3,00m (L/R)	1,00
29159	32013287 - 32014000 -- 3,00m (L/R)	1,00
29159	32049363 - 32064000 -- 3,00m (L/R)	1,00
29159	32049363 - 32064000 -- 3,00m (L/R)	1,00
29159	32097664 - 32100000 -- 3,00m (L/R)	1,00
29159	32097664 - 32100000 -- 3,00m (L/R)	1,00
29159	32100000 - 32101000 -- 3,00m (L/R)	1,00
29159	32100000 - 32101000 -- 3,00m (L/R)	1,00
29159	32101000 - 32102000 -- 3,00m (L/R)	1,00
29159	32101000 - 32102000 -- 3,00m (L/R)	1,00
29159	32138619 - 32146000 -- 3,00m (L/R)	1,00
29159	32138619 - 32146000 -- 3,00m (L/R)	1,00
29159	32147340 - 32164000 -- 3,00m (L/R)	1,00
29159	32147340 - 32164000 -- 3,00m (L/R)	1,00
29159	32171662 - 32177000 -- 3,00m (L/R)	1,00
29159	32171662 - 32177000 -- 3,00m (L/R)	1,00
29159	32177000 - 32187000 -- 3,00m (L/R)	1,00
29159	32177000 - 32187000 -- 3,00m (L/R)	1,00
29159	32188377 - 32198000 -- 3,00m (L/R)	1,00
29159	32188377 - 32198000 -- 3,00m (L/R)	1,00
29159	32233628 - 32246000 -- 3,00m (L/R)	1,00
29159	32233628 - 32246000 -- 3,00m (L/R)	1,00
29138	31997561 - 32014000 -- 3,00m (L/R)	1,00
29138	31997561 - 32014000 -- 3,00m (L/R)	1,00
29138	32055204 - 32064000 -- 3,00m (L/R)	1,00
29138	32055204 - 32064000 -- 3,00m (L/R)	1,00
29138	32064000 - 32076000 -- 3,00m (L/R)	1,00
29138	32064000 - 32076000 -- 3,00m (L/R)	1,00
29166	32187000 - 32198000 -- 3,00m (L/R)	1,00
29166	32187000 - 32198000 -- 3,00m (L/R)	1,00
29166	32198000 - 32201000 -- 3,00m (L/R)	1,00
29166	32198000 - 32201000 -- 3,00m (L/R)	1,00
29180	32095000 - 32100000 -- 3,00m (L/R)	1,00
29180	32095000 - 32100000 -- 3,00m (L/R)	1,00
29180	32100000 - 32101000 -- 3,00m (L/R)	1,00
29180	32100000 - 32101000 -- 3,00m (L/R)	1,00
29180	32101000 - 32102000 -- 3,00m (L/R)	1,00
29180	32101000 - 32102000 -- 3,00m (L/R)	1,00
29180	32102000 - 32114000 -- 3,00m (L/R)	1,00
29180	32102000 - 32114000 -- 3,00m (L/R)	1,00
29179	32125000 - 32144500 -- 3,00m (L/R)	1,00
29183	32101000 - 32102000 -- 3,00m (L/R)	1,00
29183	32101000 - 32102000 -- 3,00m (L/R)	1,00
29183	32102000 - 32120000 -- 3,00m (L/R)	1,00
29183	32102000 - 32120000 -- 3,00m (L/R)	1,00
29144	31979000 - 32014000 -- 3,00m (L/R)	1,00
29144	31979000 - 32014000 -- 3,00m (L/R)	1,00
29144	32046664 - 32064000 -- 3,00m (L/R)	1,00
29144	32046664 - 32064000 -- 3,00m (L/R)	1,00
29144	32076954 - 32100000 -- 3,00m (L/R)	1,00
29144	32076954 - 32100000 -- 3,00m (L/R)	1,00
29144	32100000 - 32101000 -- 3,00m (L/R)	1,00
29144	32100000 - 32101000 -- 3,00m (L/R)	1,00
29144	32101000 - 32102000 -- 3,00m (L/R)	1,00
29144	32101000 - 32102000 -- 3,00m (L/R)	1,00
29144	32128065 - 32146000 -- 3,00m (L/R)	1,00
29144	32128065 - 32146000 -- 3,00m (L/R)	1,00
29144	32146000 - 32164000 -- 3,00m (L/R)	1,00
29144	32146000 - 32164000 -- 3,00m (L/R)	1,00
29144	32166888 - 32177000 -- 3,00m (L/R)	1,00
29144	32166888 - 32177000 -- 3,00m (L/R)	1,00
29144	32177000 - 32187000 -- 3,00m (L/R)	1,00
29144	32177000 - 32187000 -- 3,00m (L/R)	1,00
29144	32187000 - 32198000 -- 3,00m (L/R)	1,00
29144	32187000 - 32198000 -- 3,00m (L/R)	1,00
29144	32198000 - 32246000 -- 3,00m (L/R)	1,00
29144	32198000 - 32246000 -- 3,00m (L/R)	1,00
29141	32001329 - 32014000 -- 3,00m (L/R)	1,00
29141	32001329 - 32014000 -- 3,00m (L/R)	1,00
29141	32046000 - 32064000 -- 3,00m (L/R)	1,00
29141	32046000 - 32064000 -- 3,00m (L/R)	1,00
29141	32086274 - 32100000 -- 3,00m (L/R)	1,00
29141	32086274 - 32100000 -- 3,00m (L/R)	1,00
29141	32100000 - 32101000 -- 3,00m (L/R)	1,00
29141	32100000 - 32101000 -- 3,00m (L/R)	1,00
29141	32101000 - 32102000 -- 3,00m (L/R)	1,00
29141	32101000 - 32102000 -- 3,00m (L/R)	1,00
29141	32102000 - 32124999 -- 3,00m (L/R)	1,00
29141	32102000 - 32124999 -- 3,00m (L/R)	1,00
29161	31978500 - 31992000 -- 3,00m (L/R)	1,00
29161	31978500 - 31992000 -- 3,00m (L/R)	1,00
29178	32114000 - 32125000 -- 3,00m (L/R)	1,00
29181	32114000 - 32146000 -- 3,00m (L/R)	1,00
29181	32114000 - 32146000 -- 3,00m (L/R)	1,00

Model: 2023 wegverkeer incl. Rijksweg
Groep: (hoofdgroep)
Lijst van Bodemgebieden, voor rekenmethode Wegverkeerslawaai - RMG-2012, wegverkeer

Naam	Omschr.	Bf
29181	32160426 - 32164000 -- 3,00m (L/R)	1,00
29181	32160426 - 32164000 -- 3,00m (L/R)	1,00
29181	32164000 - 32177000 -- 3,00m (L/R)	1,00
29181	32164000 - 32177000 -- 3,00m (L/R)	1,00
29181	32177000 - 32187000 -- 3,00m (L/R)	1,00
29181	32177000 - 32187000 -- 3,00m (L/R)	1,00
29181	32187000 - 32198000 -- 3,00m (L/R)	1,00
29181	32187000 - 32198000 -- 3,00m (L/R)	1,00
29181	32207054 - 32246000 -- 3,00m (L/R)	1,00
29181	32207054 - 32246000 -- 3,00m (L/R)	1,00
29169	32187000 - 32198000 -- 3,00m (L/R)	1,00
29169	32187000 - 32198000 -- 3,00m (L/R)	1,00
29169	32198000 - 32201000 -- 3,00m (L/R)	1,00
29169	32198000 - 32201000 -- 3,00m (L/R)	1,00
29177	32095000 - 32114000 -- 3,00m (L/R)	1,00
29153	32053249 - 32064000 -- 3,00m (L/R)	1,00
29153	32053249 - 32064000 -- 3,00m (L/R)	1,00
29153	32096043 - 32100000 -- 3,00m (L/R)	1,00
29153	32096043 - 32100000 -- 3,00m (L/R)	1,00
29153	32100000 - 32101000 -- 3,00m (L/R)	1,00
29153	32100000 - 32101000 -- 3,00m (L/R)	1,00
29153	32101000 - 32102000 -- 3,00m (L/R)	1,00
29153	32101000 - 32102000 -- 3,00m (L/R)	1,00
29153	32128283 - 32146000 -- 3,00m (L/R)	1,00
29153	32128283 - 32146000 -- 3,00m (L/R)	1,00
29153	32146000 - 32164000 -- 3,00m (L/R)	1,00
29153	32146000 - 32164000 -- 3,00m (L/R)	1,00
29153	32166824 - 32177000 -- 3,00m (L/R)	1,00
29153	32177000 - 32187000 -- 3,00m (L/R)	1,00
29153	32177000 - 32187000 -- 3,00m (L/R)	1,00
29153	32191571 - 32198000 -- 3,00m (L/R)	1,00
29153	32191571 - 32198000 -- 3,00m (L/R)	1,00
29153	32198000 - 32246000 -- 3,00m (L/R)	1,00
29153	32198000 - 32246000 -- 3,00m (L/R)	1,00
29184	32257766 - 32264000 -- 3,00m (L/R)	1,00
29184	32257766 - 32264000 -- 3,00m (L/R)	1,00
29170	32246000 - 32264000 -- 3,00m (L/R)	1,00
29170	32246000 - 32264000 -- 3,00m (L/R)	1,00
29363	32246000 - 32264000 -- 3,00m (L/R)	1,00
29363	32246000 - 32264000 -- 3,00m (L/R)	1,00
29187	32246000 - 32264000 -- 3,00m (L/R)	1,00
29187	32246000 - 32264000 -- 3,00m (L/R)	1,00
29210	32247961 - 32264000 -- 3,00m (L/R)	1,00
29210	32247961 - 32264000 -- 3,00m (L/R)	1,00
29201	32251695 - 32264000 -- 3,00m (L/R)	1,00
29201	32251695 - 32264000 -- 3,00m (L/R)	1,00
29365	32258590 - 32264000 -- 3,00m (L/R)	1,00
29365	32258590 - 32264000 -- 3,00m (L/R)	1,00
29159	32256302 - 32264000 -- 3,00m (L/R)	1,00
29159	32256302 - 32264000 -- 3,00m (L/R)	1,00
29144	32246000 - 32264000 -- 3,00m (L/R)	1,00
29144	32246000 - 32264000 -- 3,00m (L/R)	1,00
29181	32246000 - 32264000 -- 3,00m (L/R)	1,00
29181	32246000 - 32264000 -- 3,00m (L/R)	1,00
29153	32246000 - 32264000 -- 3,00m (L/R)	1,00
29153	32246000 - 32264000 -- 3,00m (L/R)	1,00
29132	31850000 - 31861000 -- 3,00m (L/R)	1,00
29132	31850000 - 31861000 -- 3,00m (L/R)	1,00
29132	31899948 - 31908000 - brug -- 3,00m (L/R)	1,00
29132	31899948 - 31908000 - brug -- 3,00m (L/R)	1,00
29132	31899948 - 31908000 -- 3,00m (L/R)	1,00
29132	31899948 - 31908000 -- 3,00m (L/R)	1,00
29132	31899948 - 31908000 -- 3,00m (L/R)	1,00
29132	31899948 - 31908000 -- 3,00m (L/R)	1,00
29132	31922284 - 31932000 -- 3,00m (L/R)	1,00
29132	31922284 - 31932000 -- 3,00m (L/R)	1,00
29132	31974304 - 31979000 -- 3,00m (L/R)	1,00
29132	31974304 - 31979000 -- 3,00m (L/R)	1,00
29131	31828500 - 31850000 -- 3,00m (L/R)	1,00
29131	31828500 - 31850000 -- 3,00m (L/R)	1,00
29137	31880500 - 31904000 - brug -- 3,00m (L/R)	1,00
29137	31880500 - 31904000 - brug -- 3,00m (L/R)	1,00
29155	31947000 - 31951000 -- 3,00m (L/R)	1,00
29155	31947000 - 31951000 -- 3,00m (L/R)	1,00
29130	31857000 - 31880500 - brug -- 3,00m (L/R)	1,00
29130	31857000 - 31880500 -- 3,00m (L/R)	1,00
29143	31964000 - 31967000 -- 3,00m (L/R)	1,00
29143	31964000 - 31967000 -- 3,00m (L/R)	1,00
29136	31857000 - 31861000 -- 3,00m (L/R)	1,00
29136	31857000 - 31861000 -- 3,00m (L/R)	1,00
29136	31861000 - 31880500 - brug -- 3,00m (L/R)	1,00
29136	31861000 - 31880500 - brug -- 3,00m (L/R)	1,00
29136	31861000 - 31880500 -- 3,00m (L/R)	1,00
29136	31861000 - 31880500 -- 3,00m (L/R)	1,00
29114	31860504 - 31861000 -- 3,00m (L/R)	1,00
29114	31860504 - 31861000 -- 3,00m (L/R)	1,00
29114	31890884 - 31908000 - brug -- 3,00m (L/R)	1,00
29114	31890884 - 31908000 - brug -- 3,00m (L/R)	1,00
29114	31890884 - 31908000 -- 3,00m (L/R)	1,00
29114	31890884 - 31908000 -- 3,00m (L/R)	1,00
29114	31908000 - 31913000 - brug -- 3,00m (L/R)	1,00
29114	31908000 - 31913000 - brug -- 3,00m (L/R)	1,00
29114	31908000 - 31913000 -- 3,00m (L/R)	1,00
29114	31908000 - 31913000 -- 3,00m (L/R)	1,00
29149	31947000 - 31951000 -- 3,00m (L/R)	1,00
29149	31947000 - 31951000 -- 3,00m (L/R)	1,00
29135	31814000 - 31857000 -- 3,00m (L/R)	1,00
29135	31814000 - 31857000 -- 3,00m (L/R)	1,00
29157	31965000 - 31978500 -- 3,00m (L/R)	1,00

Model: 2023 wegverkeer incl. Rijksweg
Groep: (hoofdgroep)
Lijst van Bodemgebieden, voor rekenmethode Wegverkeerslawaai - RMG-2012, wegverkeer

Naam	Omschr.	Bf
29157	31965000 - 31978500 -- 3,00m (L/R)	1,00
29150	31964000 - 31975000 -- 3,00m (L/R)	1,00
29150	31964000 - 31975000 -- 3,00m (L/R)	1,00
29128	31828500 - 31850000 -- 3,00m (L/R)	1,00
29146	31943500 - 31967000 -- 3,00m (L/R)	1,00
29129	31850000 - 31857000 -- 3,00m (L/R)	1,00
29113	31816500 - 31841000 -- 3,00m (L/R)	1,00
29113	31816500 - 31841000 -- 3,00m (L/R)	1,00
29147	31967000 - 31975000 -- 3,00m (L/R)	1,00
29138	31905000 - 31908000 - brug -- 3,00m (L/R)	1,00
29138	31905000 - 31908000 - brug -- 3,00m (L/R)	1,00
29138	31905000 - 31908000 -- 3,00m (L/R)	1,00
29138	31905000 - 31908000 -- 3,00m (L/R)	1,00
29138	31914000 - 31932000 -- 3,00m (L/R)	1,00
29138	31914000 - 31932000 -- 3,00m (L/R)	1,00
29138	31975760 - 31979000 -- 3,00m (L/R)	1,00
29138	31975760 - 31979000 -- 3,00m (L/R)	1,00
29144	31967000 - 31979000 -- 3,00m (L/R)	1,00
29144	31967000 - 31979000 -- 3,00m (L/R)	1,00
29141	31844618 - 31861000 -- 3,00m (L/R)	1,00
29141	31844618 - 31861000 -- 3,00m (L/R)	1,00
29141	31868349 - 31908000 - brug -- 3,00m (L/R)	1,00
29141	31868349 - 31908000 - brug -- 3,00m (L/R)	1,00
29141	31868349 - 31908000 -- 3,00m (L/R)	1,00
29141	31868349 - 31908000 -- 3,00m (L/R)	1,00
29141	31868349 - 31908000 -- 3,00m (L/R)	1,00
29141	31868349 - 31908000 -- 3,00m (L/R)	1,00
29141	31914000 - 31932000 -- 3,00m (L/R)	1,00
29141	31964000 - 31979000 -- 3,00m (L/R)	1,00
29141	31964000 - 31979000 -- 3,00m (L/R)	1,00
29109	31920000 - 31932000 -- 3,00m (L/R)	1,00
29109	31920000 - 31932000 -- 3,00m (L/R)	1,00
29109	31933000 - 31943500 -- 3,00m (L/R)	1,00
29109	31933000 - 31943500 -- 3,00m (L/R)	1,00
29108	31839046 - 31861000 -- 3,00m (L/R)	1,00
29108	31839046 - 31861000 -- 3,00m (L/R)	1,00
29108	31887797 - 31908000 - brug -- 3,00m (L/R)	1,00
29108	31887797 - 31908000 - brug -- 3,00m (L/R)	1,00
29108	31887797 - 31908000 -- 3,00m (L/R)	1,00
29108	31887797 - 31908000 -- 3,00m (L/R)	1,00
29108	31887797 - 31908000 -- 3,00m (L/R)	1,00
29108	31887797 - 31908000 -- 3,00m (L/R)	1,00
29108	31914000 - 31920000 -- 3,00m (L/R)	1,00
29108	31914000 - 31920000 -- 3,00m (L/R)	1,00
29156	31964000 - 31965000 -- 3,00m (L/R)	1,00
29156	31964000 - 31965000 -- 3,00m (L/R)	1,00
29115	31914000 - 31932000 -- 3,00m (L/R)	1,00
29115	31914000 - 31932000 -- 3,00m (L/R)	1,00
7556	0 / 0,000 / 0,000 -- 5,00m (L/R)	0,50
35774	0 / 0,000 / 0,000 -- 5,00m (L/R)	0,50
32334	0 / 0,000 / 0,000 -- 5,00m (L/R)	0,50
22932	0 / 0,000 / 0,000 -- 5,00m (L/R)	0,50
		1,00
		1,00
1		1,00
		1,00
1		1,00
2		1,00
3		1,00
		1,00

Model: 2023 wegverkeer incl. Rijksweg
Groep: (hoofdgroep)
Lijst van Schermen, voor rekenmethode Wegverkeerslawaai - RMG-2012, wegverkeer

Naam	Omschr.	ISO_H	ISO M.	Hdef.	Adiffr 63	Adiffr 125	Adiffr 250	Adiffr 500	Adiffr 1k	Adiffr 2k	Adiffr 4k	Adiffr 8k	Cp	Zwevend	Refl.L 63	Refl.L 125	Refl.L 250	Refl.L 500	Refl.L 1k	Refl.L 2k	Refl.L 4k	Refl.L 8k
847		6,00	--	Eigen waarde	0,0	0,0	0,0	0,0	0,0	0,0	0,0	0,0	0 dB	Nee	0,80	0,80	0,80	0,80	0,80	0,80	0,80	0,80
1007		--	--	Eigen waarde	0,0	0,0	0,0	0,0	0,0	0,0	0,0	0,0	0 dB	Nee	0,20	0,20	0,20	0,20	0,20	0,20	0,20	0,20
1581		--	--	Eigen waarde	0,0	0,0	0,0	0,0	0,0	0,0	0,0	0,0	0 dB	Nee	0,20	0,20	0,20	0,20	0,20	0,20	0,20	0,20
1318		--	--	Eigen waarde	0,0	0,0	0,0	0,0	0,0	0,0	0,0	0,0	0 dB	Nee	0,80	0,80	0,80	0,80	0,80	0,80	0,80	0,80
1655		6,00	--	Eigen waarde	0,0	0,0	0,0	0,0	0,0	0,0	0,0	0,0	0 dB	Nee	0,20	0,20	0,20	0,20	0,20	0,20	0,20	0,20
1391		8,00	--	Eigen waarde	0,0	0,0	0,0	0,0	0,0	0,0	0,0	0,0	0 dB	Nee	0,20	0,20	0,20	0,20	0,20	0,20	0,20	0,20
1285		4,00	--	Eigen waarde	0,0	0,0	0,0	0,0	0,0	0,0	0,0	0,0	0 dB	Nee	0,20	0,20	0,20	0,20	0,20	0,20	0,20	0,20
1292		--	--	Eigen waarde	0,0	0,0	0,0	0,0	0,0	0,0	0,0	0,0	0 dB	Nee	0,80	0,80	0,80	0,80	0,80	0,80	0,80	0,80
1296		--	--	Eigen waarde	0,0	0,0	0,0	0,0	0,0	0,0	0,0	0,0	0 dB	Nee	0,80	0,80	0,80	0,80	0,80	0,80	0,80	0,80
319		--	--	Eigen waarde	0,0	0,0	0,0	0,0	0,0	0,0	0,0	0,0	0 dB	Nee	0,80	0,80	0,80	0,80	0,80	0,80	0,80	0,80
535		--	--	Eigen waarde	0,0	0,0	0,0	0,0	0,0	0,0	0,0	0,0	0 dB	Nee	0,60	0,60	0,60	0,60	0,60	0,60	0,60	0,60
551		8,00	--	Eigen waarde	0,0	0,0	0,0	0,0	0,0	0,0	0,0	0,0	0 dB	Nee	0,20	0,20	0,20	0,20	0,20	0,20	0,20	0,20
581		--	--	Eigen waarde	0,0	0,0	0,0	0,0	0,0	0,0	0,0	0,0	0 dB	Nee	0,70	0,70	0,70	0,70	0,70	0,70	0,70	0,70
426		6,00	--	Eigen waarde	0,0	0,0	0,0	0,0	0,0	0,0	0,0	0,0	0 dB	Nee	0,20	0,20	0,20	0,20	0,20	0,20	0,20	0,20
257		--	--	Eigen waarde	0,0	0,0	0,0	0,0	0,0	0,0	0,0	0,0	0 dB	Nee	0,30	0,30	0,30	0,30	0,30	0,30	0,30	0,30
5049		--	--	Eigen waarde	0,0	0,0	0,0	0,0	0,0	0,0	0,0	0,0	0 dB	Nee	0,20	0,20	0,20	0,20	0,20	0,20	0,20	0,20
5642		--	--	Eigen waarde	0,0	0,0	0,0	0,0	0,0	0,0	0,0	0,0	0 dB	Nee	0,20	0,20	0,20	0,20	0,20	0,20	0,20	0,20
5658		8,00	--	Eigen waarde	0,0	0,0	0,0	0,0	0,0	0,0	0,0	0,0	0 dB	Nee	0,20	0,20	0,20	0,20	0,20	0,20	0,20	0,20
4056		--	--	Eigen waarde	0,0	0,0	0,0	0,0	0,0	0,0	0,0	0,0	2 dB	Nee	0,00	0,00	0,00	0,00	0,00	0,00	0,00	0,00
4855		--	--	Eigen waarde	0,0	0,0	0,0	0,0	0,0	0,0	0,0	0,0	0 dB	Nee	0,80	0,80	0,80	0,80	0,80	0,80	0,80	0,80
4088		6,00	--	Eigen waarde	0,0	0,0	0,0	0,0	0,0	0,0	0,0	0,0	0 dB	Nee	0,20	0,20	0,20	0,20	0,20	0,20	0,20	0,20
4635		--	--	Eigen waarde	0,0	0,0	0,0	0,0	0,0	0,0	0,0	0,0	0 dB	Nee	0,20	0,20	0,20	0,20	0,20	0,20	0,20	0,20
4386		--	--	Eigen waarde	0,0	0,0	0,0	0,0	0,0	0,0	0,0	0,0	0 dB	Nee	0,80	0,80	0,80	0,80	0,80	0,80	0,80	0,80
2847		--	--	Eigen waarde	0,0	0,0	0,0	0,0	0,0	0,0	0,0	0,0	2 dB	Nee	0,00	0,00	0,00	0,00	0,00	0,00	0,00	0,00
2882		--	--	Eigen waarde	0,0	0,0	0,0	0,0	0,0	0,0	0,0	0,0	0 dB	Nee	0,80	0,80	0,80	0,80	0,80	0,80	0,80	0,80
3197		--	--	Eigen waarde	0,0	0,0	0,0	0,0	0,0	0,0	0,0	0,0	0 dB	Nee	0,80	0,80	0,80	0,80	0,80	0,80	0,80	0,80
3474		--	--	Eigen waarde	0,0	0,0	0,0	0,0	0,0	0,0	0,0	0,0	0 dB	Nee	0,20	0,20	0,20	0,20	0,20	0,20	0,20	0,20
3359		--	--	Eigen waarde	0,0	0,0	0,0	0,0	0,0	0,0	0,0	0,0	0 dB	Nee	0,80	0,80	0,80	0,80	0,80	0,80	0,80	0,80
3630		--	--	Eigen waarde	0,0	0,0	0,0	0,0	0,0	0,0	0,0	0,0	2 dB	Nee	0,00	0,00	0,00	0,00	0,00	0,00	0,00	0,00
3651		--	--	Eigen waarde	0,0	0,0	0,0	0,0	0,0	0,0	0,0	0,0	0 dB	Nee	0,80	0,80	0,80	0,80	0,80	0,80	0,80	0,80
3664		8,00	--	Eigen waarde	0,0	0,0	0,0	0,0	0,0	0,0	0,0	0,0	0 dB	Nee	0,20	0,20	0,20	0,20	0,20	0,20	0,20	0,20
2436		6,00	--	Eigen waarde	0,0	0,0	0,0	0,0	0,0	0,0	0,0	0,0	2 dB	Nee	0,00	0,00	0,00	0,00	0,00	0,00	0,00	0,00
1989		--	--	Eigen waarde	0,0	0,0	0,0	0,0	0,0	0,0	0,0	0,0	0 dB	Nee	0,80	0,80	0,80	0,80	0,80	0,80	0,80	0,80
2466		--	--	Eigen waarde	0,0	0,0	0,0	0,0	0,0	0,0	0,0	0,0	0 dB	Nee	0,80	0,80	0,80	0,80	0,80	0,80	0,80	0,80
2015		--	--	Eigen waarde	0,0	0,0	0,0	0,0	0,0	0,0	0,0	0,0	0 dB	Nee	0,80	0,80	0,80	0,80	0,80	0,80	0,80	0,80
2049		--	--	Eigen waarde	0,0	0,0	0,0	0,0	0,0	0,0	0,0	0,0	0 dB	Nee	0,20	0,20	0,20	0,20	0,20	0,20	0,20	0,20
2060		3,00	--	Eigen waarde	0,0	0,0	0,0	0,0	0,0	0,0	0,0	0,0	0 dB	Nee	0,20	0,20	0,20	0,20	0,20	0,20	0,20	0,20
2777		--	--	Eigen waarde	0,0	0,0	0,0	0,0	0,0	0,0	0,0	0,0	0 dB	Nee	0,80	0,80	0,80	0,80	0,80	0,80	0,80	0,80
GS1347257	s:1034908404	--	--	Eigen waarde	0,0	0,0	0,0	0,0	0,0	0,0	0,0	0,0	0 dB	Nee	0,00	0,00	0,00	0,00	0,00	0,00	0,00	0,00
GS1347447	s:1034908949	--	--	Eigen waarde	0,0	0,0	0,0	0,0	0,0	0,0	0,0	0,0	0 dB	Ja	0,50	0,50	0,50	0,50	0,50	0,50	0,50	0,50
GS1347260	s:1034908407	--	--	Eigen waarde	0,0	0,0	0,0	0,0	0,0	0,0	0,0	0,0	0 dB	Nee	0,50	0,50	0,50	0,50	0,50	0,50	0,50	0,50
GS1347040	s:1034907714	--	--	Eigen waarde	0,0	0,0	0,0	0,0	0,0	0,0	0,0	0,0	0 dB	Nee	0,50	0,50	0,50	0,50	0,50	0,50	0,50	0,50
GS1347043	s:1034907717	--	--	Eigen waarde	0,0	0,0	0,0	0,0	0,0	0,0	0,0	0,0	0 dB	Nee	0,00	0,00	0,00	0,00	0,00	0,00	0,00	0,00
GS1347101	s:1034907949	--	--	Eigen waarde	0,0	0,0	0,0	0,0	0,0	0,0	0,0	0,0	0 dB	Nee	0,00	0,00	0,00	0,00	0,00	0,00	0,00	0,00
GS1347254	s:1034908400	--	--	Eigen waarde	0,0	0,0	0,0	0,0	0,0	0,0	0,0	0,0	0 dB	Nee	0,00	0,00	0,00	0,00	0,00	0,00	0,00	0,00
GS1347248	s:1034908394	--	--	Eigen waarde	0,0	0,0	0,0	0,0	0,0	0,0	0,0	0,0	0 dB	Nee	0,50	0,50	0,50	0,50	0,50	0,50	0,50	0,50
GS1347251	s:1034908397	--	--	Eigen waarde	0,0	0,0	0,0	0,0	0,0	0,0	0,0	0,0	0 dB	Nee	0,00	0,00	0,00	0,00	0,00	0,00	0,00	0,00
GS1347259	s:1034908406	--	--	Eigen waarde	0,0	0,0	0,0	0,0	0,0	0,0	0,0	0,0	0 dB	Nee	0,00	0,00	0,00	0,00	0,00	0,00	0,00	0,00
GS1347256	s:1034908403	--	--	Eigen waarde	0,0	0,0	0,0	0,0	0,0	0,0	0,0	0,0	0 dB	Nee	0,00	0,00	0,00	0,00	0,00	0,00	0,00	0,00
GS1347247	s:1034908393	--	--	Eigen waarde	0,0	0,0	0,0	0,0	0,0	0,0	0,0	0,0	0 dB	Nee	0,50	0,50	0,50	0,50	0,50	0,50	0,50	0,50
GS1347249	s:1034908395	--	--	Eigen waarde	0,0	0,0	0,0	0,0	0,0	0,0	0,0	0,0	0 dB	Nee	0,50	0,50	0,50	0,50	0,50	0,50	0,50	0,50
GS1349046	s:2100000484	--	--	Eigen waarde	0,0	0,0	0,0	0,0	0,0	0,0	0,0	0,0	0 dB	Ja	0,00	0,00	0,00	0,00	0,00	0,00	0,00	0,00
GS1348979	s:2100000390	--	--	Eigen waarde	0,0	0,0	0,0	0,0	0,0	0,0	0,0	0,0	0 dB	Nee	0,00	0,00	0,00	0,00	0,00	0,00	0,00	0,00
GS1347250	s:1034908396	--	--	Eigen waarde	0,0	0,0	0,0	0,0	0,0	0,0	0,0	0,0	0 dB	Nee	0,50	0,50	0,50	0,50	0,50	0,50	0,50	0,50
GS1347042	s:1034907716	--	--	Eigen waarde	0,0	0,0	0,0	0,0	0,0	0,0	0,0	0,0	0 dB	Nee	0,00	0,00	0,00	0,00	0,00	0,00	0,00	0,00
GS1347253	s:1034908399	--	--	Eigen waarde	0,0	0,0	0,0	0,0	0,0	0,0	0,0	0,0	0 dB	Nee	0,00	0,00	0,00	0,00	0,00	0,00	0,00	0,00
GS1347255	s:1034908401	--	--	Eigen waarde	0,0	0,0	0,0	0,0	0,0	0,0	0,0	0,0	0 dB	Nee	0,00	0,00	0,00	0,00	0,00	0,00	0,00	0,00
GS1347252	s:1034908398	--	--	Eigen waarde	0,0	0,0	0,0	0,0	0,0	0,0	0,0	0,0	0 dB	Nee	0,00	0,00	0,00	0,00	0,00	0,00	0,00	0,00
GS1347444	s:1034908946	--	--	Eigen waarde	0,0	0,0	0,0	0,0	0,0	0,0	0,0	0,0	0 dB	Ja	0,50	0,50	0,50	0,50	0,50	0,50	0,50	0,50
GS1347258	s:1034908405	--	--	Eigen waarde	0,0	0,0	0,0	0,0	0,0	0,0	0,0	0,0	0 dB	Nee	0,00	0,00	0,00	0,00	0,00	0,00	0,00	0,00
GS1349047	s:2100000485	--	--	Eigen waarde	0,0	0,0	0,0	0,0	0,0	0,0	0,0	0,0	0 dB	Nee	0,00	0,00	0,00	0,00	0,00	0,00	0,00	0,00
GS1349103	s:2100000568	--	--	Eigen waarde	0,0	0,0	0,0	0,0	0,0	0,0	0,0	0,0	0 dB	Ja	0,00	0,00	0,00	0,00	0,00	0,00	0,00	0,00
GS1347059	s:1034907755	--	--	Eigen waarde	0,0	0,0	0,0	0,0	0,0	0,0	0,0	0,0	0 dB	Ja	0,50	0,50	0,50	0,50	0,50	0,50	0,50	0,50
GS1347041	s:1034907715	--	--	Eigen waarde	0,0	0,0	0,0	0,0	0,0	0,0	0,0	0,0	0 dB	Ja	0,50	0,50	0,50	0,50	0,50	0,50	0,50	0,50

Model: 2023 wegverkeer incl. Rijksweg
Groep: (hoofdgroep)
Lijst van Schermen, voor rekenmethode Wegverkeerslawaai - RMG-2012, wegverkeer

Naam	Refl.R 63	Refl.R 125	Refl.R 250	Refl.R 500	Refl.R 1k	Refl.R 2k	Refl.R 4k	Refl.R 8k
847	0,80	0,80	0,80	0,80	0,80	0,80	0,80	0,80
1007	0,20	0,20	0,20	0,20	0,20	0,20	0,20	0,20
1581	0,20	0,20	0,20	0,20	0,20	0,20	0,20	0,20
1318	0,80	0,80	0,80	0,80	0,80	0,80	0,80	0,80
1655	0,20	0,20	0,20	0,20	0,20	0,20	0,20	0,20
1391	0,20	0,20	0,20	0,20	0,20	0,20	0,20	0,20
1285	0,20	0,20	0,20	0,20	0,20	0,20	0,20	0,20
1292	0,80	0,80	0,80	0,80	0,80	0,80	0,80	0,80
1296	0,80	0,80	0,80	0,80	0,80	0,80	0,80	0,80
319	0,80	0,80	0,80	0,80	0,80	0,80	0,80	0,80
535	0,60	0,60	0,60	0,60	0,60	0,60	0,60	0,60
551	0,20	0,20	0,20	0,20	0,20	0,20	0,20	0,20
581	0,70	0,70	0,70	0,70	0,70	0,70	0,70	0,70
426	0,20	0,20	0,20	0,20	0,20	0,20	0,20	0,20
257	0,30	0,30	0,30	0,30	0,30	0,30	0,30	0,30
5049	0,20	0,20	0,20	0,20	0,20	0,20	0,20	0,20
5642	0,20	0,20	0,20	0,20	0,20	0,20	0,20	0,20
5658	0,20	0,20	0,20	0,20	0,20	0,20	0,20	0,20
4056	0,00	0,00	0,00	0,00	0,00	0,00	0,00	0,00
4855	0,80	0,80	0,80	0,80	0,80	0,80	0,80	0,80
4088	0,20	0,20	0,20	0,20	0,20	0,20	0,20	0,20
4635	0,20	0,20	0,20	0,20	0,20	0,20	0,20	0,20
4386	0,80	0,80	0,80	0,80	0,80	0,80	0,80	0,80
2847	0,00	0,00	0,00	0,00	0,00	0,00	0,00	0,00
2882	0,80	0,80	0,80	0,80	0,80	0,80	0,80	0,80
3197	0,80	0,80	0,80	0,80	0,80	0,80	0,80	0,80
3474	0,20	0,20	0,20	0,20	0,20	0,20	0,20	0,20
3359	0,80	0,80	0,80	0,80	0,80	0,80	0,80	0,80
3630	0,00	0,00	0,00	0,00	0,00	0,00	0,00	0,00
3651	0,80	0,80	0,80	0,80	0,80	0,80	0,80	0,80
3664	0,20	0,20	0,20	0,20	0,20	0,20	0,20	0,20
2436	0,00	0,00	0,00	0,00	0,00	0,00	0,00	0,00
1989	0,80	0,80	0,80	0,80	0,80	0,80	0,80	0,80
2466	0,80	0,80	0,80	0,80	0,80	0,80	0,80	0,80
2015	0,80	0,80	0,80	0,80	0,80	0,80	0,80	0,80
2049	0,20	0,20	0,20	0,20	0,20	0,20	0,20	0,20
2060	0,20	0,20	0,20	0,20	0,20	0,20	0,20	0,20
2777	0,80	0,80	0,80	0,80	0,80	0,80	0,80	0,80
GS1347257	0,00	0,00	0,00	0,00	0,00	0,00	0,00	0,00
GS1347447	0,50	0,50	0,50	0,50	0,50	0,50	0,50	0,50
GS1347260	0,50	0,50	0,50	0,50	0,50	0,50	0,50	0,50
GS1347040	0,50	0,50	0,50	0,50	0,50	0,50	0,50	0,50
GS1347043	0,00	0,00	0,00	0,00	0,00	0,00	0,00	0,00
GS1347101	0,00	0,00	0,00	0,00	0,00	0,00	0,00	0,00
GS1347254	0,00	0,00	0,00	0,00	0,00	0,00	0,00	0,00
GS1347248	0,50	0,50	0,50	0,50	0,50	0,50	0,50	0,50
GS1347251	0,00	0,00	0,00	0,00	0,00	0,00	0,00	0,00
GS1347259	0,00	0,00	0,00	0,00	0,00	0,00	0,00	0,00
GS1347256	0,00	0,00	0,00	0,00	0,00	0,00	0,00	0,00
GS1347247	0,50	0,50	0,50	0,50	0,50	0,50	0,50	0,50
GS1347249	0,50	0,50	0,50	0,50	0,50	0,50	0,50	0,50
GS1349046	0,00	0,00	0,00	0,00	0,00	0,00	0,00	0,00
GS1348979	0,00	0,00	0,00	0,00	0,00	0,00	0,00	0,00
GS1347250	0,50	0,50	0,50	0,50	0,50	0,50	0,50	0,50
GS1347042	0,00	0,00	0,00	0,00	0,00	0,00	0,00	0,00
GS1347253	0,00	0,00	0,00	0,00	0,00	0,00	0,00	0,00
GS1347255	0,00	0,00	0,00	0,00	0,00	0,00	0,00	0,00
GS1347252	0,00	0,00	0,00	0,00	0,00	0,00	0,00	0,00
GS1347444	0,50	0,50	0,50	0,50	0,50	0,50	0,50	0,50
GS1347258	0,00	0,00	0,00	0,00	0,00	0,00	0,00	0,00
GS1349047	0,00	0,00	0,00	0,00	0,00	0,00	0,00	0,00
GS1349103	0,00	0,00	0,00	0,00	0,00	0,00	0,00	0,00
GS1347059	0,50	0,50	0,50	0,50	0,50	0,50	0,50	0,50
GS1347041	0,50	0,50	0,50	0,50	0,50	0,50	0,50	0,50

Model: 2023 wegverkeer incl. Rijksweg
Groep: (hoofdgroep)
Lijst van Schermen, voor rekenmethode Wegverkeerslawaai - RMG-2012, wegverkeer

Naam	Omschr.	ISO_H	ISO M.	Hdef.	Adiffr 63	Adiffr 125	Adiffr 250	Adiffr 500	Adiffr 1k	Adiffr 2k	Adiffr 4k	Adiffr 8k	Cp	Zwevend	Refl.L 63	Refl.L 125	Refl.L 250	Refl.L 500	Refl.L 1k	Refl.L 2k	Refl.L 4k	Refl.L 8k
GS1347445	s:1034908947	--	--	Eigen waarde	0,0	0,0	0,0	0,0	0,0	0,0	0,0	0,0	0 dB	Nee	0,50	0,50	0,50	0,50	0,50	0,50	0,50	0,50
GS1347446	s:1034908948	--	--	Eigen waarde	0,0	0,0	0,0	0,0	0,0	0,0	0,0	0,0	0 dB	Nee	0,50	0,50	0,50	0,50	0,50	0,50	0,50	0,50
PE1351056	p:1042644454	1,00	--	Eigen waarde	0,0	0,0	0,0	0,0	0,0	0,0	0,0	0,0	0 dB	Nee	0,00	0,00	0,00	0,00	0,00	0,00	0,00	0,00
PE1351085	p:1042691516	1,00	--	Eigen waarde	0,0	0,0	0,0	0,0	0,0	0,0	0,0	0,0	0 dB	Nee	0,00	0,00	0,00	0,00	0,00	0,00	0,00	0,00
PE1351059	p:1042644457	1,00	--	Eigen waarde	0,0	0,0	0,0	0,0	0,0	0,0	0,0	0,0	0 dB	Nee	0,00	0,00	0,00	0,00	0,00	0,00	0,00	0,00
PE1351058	p:1042644456	1,00	--	Eigen waarde	0,0	0,0	0,0	0,0	0,0	0,0	0,0	0,0	0 dB	Nee	0,00	0,00	0,00	0,00	0,00	0,00	0,00	0,00
PE1351060	p:1042644458	1,00	--	Eigen waarde	0,0	0,0	0,0	0,0	0,0	0,0	0,0	0,0	0 dB	Nee	0,00	0,00	0,00	0,00	0,00	0,00	0,00	0,00
PE1351061	p:1042644459	1,00	--	Eigen waarde	0,0	0,0	0,0	0,0	0,0	0,0	0,0	0,0	0 dB	Nee	0,00	0,00	0,00	0,00	0,00	0,00	0,00	0,00
PE1351057	p:1042644455	1,00	-0,10	Eigen waarde	0,0	0,0	0,0	0,0	0,0	0,0	0,0	0,0	0 dB	Nee	0,00	0,00	0,00	0,00	0,00	0,00	0,00	0,00
PE1351062	p:1042644460	1,00	--	Eigen waarde	0,0	0,0	0,0	0,0	0,0	0,0	0,0	0,0	0 dB	Nee	0,00	0,00	0,00	0,00	0,00	0,00	0,00	0,00
PE1351084	p:1042691515	1,00	--	Eigen waarde	0,0	0,0	0,0	0,0	0,0	0,0	0,0	0,0	0 dB	Nee	0,00	0,00	0,00	0,00	0,00	0,00	0,00	0,00
PE1351055	p:1042644453	1,00	--	Eigen waarde	0,0	0,0	0,0	0,0	0,0	0,0	0,0	0,0	0 dB	Nee	0,00	0,00	0,00	0,00	0,00	0,00	0,00	0,00
PE1351054	p:1042644452	1,00	--	Eigen waarde	0,0	0,0	0,0	0,0	0,0	0,0	0,0	0,0	0 dB	Nee	0,00	0,00	0,00	0,00	0,00	0,00	0,00	0,00
PE1351083	p:1042691514	1,00	--	Eigen waarde	0,0	0,0	0,0	0,0	0,0	0,0	0,0	0,0	0 dB	Nee	0,00	0,00	0,00	0,00	0,00	0,00	0,00	0,00
PE1351082	p:1042691513	1,00	--	Eigen waarde	0,0	0,0	0,0	0,0	0,0	0,0	0,0	0,0	0 dB	Nee	0,00	0,00	0,00	0,00	0,00	0,00	0,00	0,00

Model: 2023 wegverkeer incl. Rijksweg
Groep: (hoofdgroep)
Lijst van Schermen, voor rekenmethode Wegverkeerslawaai - RMG-2012, wegverkeer

Naam	Refl.R 63	Refl.R 125	Refl.R 250	Refl.R 500	Refl.R 1k	Refl.R 2k	Refl.R 4k	Refl.R 8k
GS1347445	0,50	0,50	0,50	0,50	0,50	0,50	0,50	0,50
GS1347446	0,50	0,50	0,50	0,50	0,50	0,50	0,50	0,50
PE1351056	0,00	0,00	0,00	0,00	0,00	0,00	0,00	0,00
PE1351085	0,00	0,00	0,00	0,00	0,00	0,00	0,00	0,00
PE1351059	0,00	0,00	0,00	0,00	0,00	0,00	0,00	0,00
PE1351058	0,00	0,00	0,00	0,00	0,00	0,00	0,00	0,00
PE1351060	0,00	0,00	0,00	0,00	0,00	0,00	0,00	0,00
PE1351061	0,00	0,00	0,00	0,00	0,00	0,00	0,00	0,00
PE1351057	0,00	0,00	0,00	0,00	0,00	0,00	0,00	0,00
PE1351062	0,00	0,00	0,00	0,00	0,00	0,00	0,00	0,00
PE1351084	0,00	0,00	0,00	0,00	0,00	0,00	0,00	0,00
PE1351055	0,00	0,00	0,00	0,00	0,00	0,00	0,00	0,00
PE1351054	0,00	0,00	0,00	0,00	0,00	0,00	0,00	0,00
PE1351083	0,00	0,00	0,00	0,00	0,00	0,00	0,00	0,00
PE1351082	0,00	0,00	0,00	0,00	0,00	0,00	0,00	0,00

Model: 2023 wegverkeer incl. Rijksweg
Groep: (hoofdgroep)
Lijst van Kruisingen, voor rekenmethode Wegverkeerslawaai - RMG-2012, wegverkeer

Naam	Omschr.	Corr.
001	Kruising Burg. van Reenensingel-Goudse Poort	2/3

Model: 2023 wegverkeer incl. Rijksweg
Groep: (hoofdgroep)
Lijst van Hoogtelijnen, voor rekenmethode Wegverkeerslawaai - RMG-2012, wegverkeer

Naam	Omschr.	ISO_H
POLYLINE	gk-bs-damwand	3,62
POLYLINE	gw-bs-kruinlijn	--
POLYLINE	gw-bs-kruinlijn	--
POLYLINE	gw-bs-kruinlijn	--

Model: 2023 wegverkeer incl. Rijksweg
Groep: (hoofdgroep)
Lijst van Hoogtelijnen, voor rekenmethode Wegverkeerslawaai - RMG-2012, wegverkeer

Naam	Omschr.	ISO_H
POLYLINE	gw-bs-kruinlijn	--
POLYLINE	gw-bs-kruinlijn	--
POLYLINE	gw-bs-kruinlijn	--

Model: 2023 wegverkeer incl. Rijksweg
Groep: (hoofdgroep)
Lijst van Hoogtelijnen, voor rekenmethode Wegverkeerslawaai - RMG-2012, wegverkeer

Naam	Omschr.	ISO_H
POLYLINE	gw-bs-kruinlijn	--
POLYLINE	gw-bs-kruinlijn	--
POLYLINE	gw-bs-kruinlijn	--

Model: 2023 wegverkeer incl. Rijksweg
Groep: (hoofdgroep)
Lijst van Hoogtelijnen, voor rekenmethode Wegverkeerslawaai - RMG-2012, wegverkeer

Naam	Omschr.	ISO_H
POLYLINE	gw-bs-kruinlijn	--
POLYLINE	gw-bs-kruinlijn	--
POLYLINE	gw-bs-kruinlijn	--

Model: 2023 wegverkeer incl. Rijksweg
Groep: (hoofdgroep)
Lijst van Hoogtelijnen, voor rekenmethode Wegverkeerslawaai - RMG-2012, wegverkeer

Naam	Omschr.	ISO_H
POLYLINE	mk-bs-39streep 0.15	--
POLYLINE	mk-bs-39streep 0.15	--
POLYLINE	mk-bs-39streep 0.15	--

Model: 2023 wegverkeer incl. Rijksweg
Groep: (hoofdgroep)
Lijst van Hoogtelijnen, voor rekenmethode Wegverkeerslawaai - RMG-2012, wegverkeer

Naam	Omschr.	ISO_H
POLYLINE	mk-bs-39streep 0.15	--
POLYLINE	mk-bs-39streep 0.15	--
POLYLINE	mk-bs-39streep 0.15	--

Model: 2023 wegverkeer incl. Rijksweg
Groep: (hoofdgroep)
Lijst van Hoogtelijnen, voor rekenmethode Wegverkeerslawaai - RMG-2012, wegverkeer

Naam	Omschr.	ISO_H
POLYLINE	mk-bs-39streep 0.15	--
POLYLINE	mk-bs-39streep 0.15	--
POLYLINE	mk-bs-39streep 0.15	--
POLYLINE	mk-bs-39streep 0.15	-5,02
POLYLINE	mk-bs-39streep 0.15	--
POLYLINE	mk-bs-39streep 0.15	--
POLYLINE	mk-bs-39streep 0.15	--

Model: 2023 wegverkeer incl. Rijksweg
Groep: (hoofdgroep)
Lijst van Hoogtelijnen, voor rekenmethode Wegverkeerslawaai - RMG-2012, wegverkeer

Naam	Omschr.	ISO_H
POLYLINE	mk-bs-39streep 0.15	--
POLYLINE	mk-bs-39streep 0.15	--
POLYLINE	mk-bs-39streep 0.15	--
POLYLINE	mk-bs-39streep 0.15	--
POLYLINE	mk-bs-39streep 0.15	--
POLYLINE	mk-bs-39streep 0.15	--
POLYLINE	mk-bs-39streep 0.15	--
POLYLINE	mk-bs-39streep 0.15	--
POLYLINE	mk-bs-39streep 0.15	--
POLYLINE	mk-bs-streep 0.15	--
POLYLINE	mk-bs-streep 0.15	--
POLYLINE	mk-bs-

Model: 2023 wegverkeer incl. Rijksweg
Groep: (hoofdgroep)
Lijst van Hoogtelijnen, voor rekenmethode Wegverkeerslawaai - RMG-2012, wegverkeer

Naam	Omschr.	ISO_H
POLYLINE	mk-bs-streep 0.15	--
POLYLINE	mk-bs-streep 0.15	--
POLYLINE	mk-bs-streep 0.15	--

Model: 2023 wegverkeer incl. Rijksweg
Groep: (hoofdgroep)
Lijst van Hoogtelijnen, voor rekenmethode Wegverkeerslawaai - RMG-2012, wegverkeer

Naam	Omschr.	ISO_H
POLYLINE	mk-bs-streep 0.15	--
POLYLINE	mk-bs-streep 0.15	--
POLYLINE	mk-bs-streep 0.15	--

Model: 2023 wegverkeer incl. Rijksweg
Groep: (hoofdgroep)
Lijst van Hoogtelijnen, voor rekenmethode Wegverkeerslawaai - RMG-2012, wegverkeer

Naam	Omschr.	ISO_H
POLYLINE	mk-bs-streep 0.15	--
POLYLINE	mk-bs-streep 0.15	--
POLYLINE	mk-bs-streep 0.15	--

Model: 2023 wegverkeer incl. Rijksweg
Groep: (hoofdgroep)
Lijst van Hoogtelijnen, voor rekenmethode Wegverkeerslawaai - RMG-2012, wegverkeer

Naam	Omschr.	ISO_H
POLYLINE	mk-bs-streep 0.15	--
POLYLINE	mk-bs-streep 0.15	--
POLYLINE	mk-bs-streep 0.15	--

Model: 2023 wegverkeer incl. Rijksweg
Groep: (hoofdgroep)
Lijst van Hoogtelijnen, voor rekenmethode Wegverkeerslawaai - RMG-2012, wegverkeer

Naam	Omschr.	ISO_H
POLYLINE	mk-bs-streep 0.15	--
POLYLINE	mk-bs-streep 0.15	--
POLYLINE	mk-bs-streep 0.15	--

Model: 2023 wegverkeer incl. Rijksweg
Groep: (hoofdgroep)
Lijst van Hoogtelijnen, voor rekenmethode Wegverkeerslawaai - RMG-2012, wegverkeer

Naam	Omschr.	ISO_H
POLYLINE	mk-b1-streep 0.15	--
POLYLINE	mk-b1-streep 0.15	--
POLYLINE	mk-b1-streep 0.15	--

Model: 2023 wegverkeer incl. Rijksweg
Groep: (hoofdgroep)
Lijst van Hoogtelijnen, voor rekenmethode Wegverkeerslawaai - RMG-2012, wegverkeer

Naam	Omschr.	ISO_H
POLYLINE	mk-bs-13streep 0.45	--
POLYLINE	mk-bs-13streep 0.45	--
POLYLINE	mk-bs-13streep 0.45	--

Model: 2023 wegverkeer incl. Rijksweg
Groep: (hoofdgroep)
Lijst van Hoogtelijnen, voor rekenmethode Wegverkeerslawaai - RMG-2012, wegverkeer

Naam	Omschr.	ISO_H
POLYLINE	gw-bs-teenlijn	--
POLYLINE	gw-bs-teenlijn	--
POLYLINE	gw-bs-teenlijn	--

Model: 2023 wegverkeer incl. Rijksweg
Groep: (hoofdgroep)
Lijst van Hoogtelijnen, voor rekenmethode Wegverkeerslawaai - RMG-2012, wegverkeer

Naam	Omschr.	ISO_H
POLYLINE	gw-bs-teenlijn	--
POLYLINE	gw-bs-teenlijn	--
POLYLINE	gw-bs-teenlijn	--

Model: 2023 wegverkeer incl. Rijksweg
Groep: (hoofdgroep)
Lijst van Hoogtelijnen, voor rekenmethode Wegverkeerslawaai - RMG-2012, wegverkeer

Naam	Omschr.	ISO_H
POLYLINE	gw-bs-teenlijn	--
POLYLINE	gw-bs-teenlijn	--
POLYLINE	gw-bs-teenlijn	--

Model: 2023 wegverkeer incl. Rijksweg
Groep: (hoofdgroep)
Lijst van Hoogtelijnen, voor rekenmethode Wegverkeerslawaai - RMG-2012, wegverkeer

Naam	Omschr.	ISO_H
POLYLINE	gw-bs-teenlijn	--
POLYLINE	gw-bs-teenlijn	--
POLYLINE	gw-bs-teenlijn	--
POLYLINE	gw-bs-teenlijn	--
POLYLINE	gw-bs-teenlijn	--
POLYLINE	gw-bs-teenlijn	--
POLYLINE	gw-bs-teenlijn	--
POLYLINE	gw-bs-teenlijn	--
POLYLINE	gw-bs-teenlijn	--
POLYLINE	gw-bs-teenlijn	--
POLYLINE	gw-bs-teenlijn	--
POLYLINE	gw-bs-teenlijn	--
POLYLINE	gw-bs-teenlijn	--
POLYLINE	kd-bs-opnamedtmgrens	--
POLYLINE	kd-bs-opnamedtmgrens	--
POLYLINE	kd-bs-opnamedtmgrens

Model: 2023 wegverkeer incl. Rijksweg
Groep: (hoofdgroep)
Lijst van Hoogtelijnen, voor rekenmethode Wegverkeerslawaai - RMG-2012, wegverkeer

Naam	Omschr.	ISO_H
POLYLINE	kd-bs-opnamedtmgrens	--
POLYLINE	kd-bs-opnamedtmgrens	--
POLYLINE	kd-bs-opnamedtmgrens	--
POLYLINE	kd-bs-opnamedtmgrens	--
POLYLINE	kd-bs-opnamedtmgrens	--
POLYLINE	kd-bs-opnamedtmgrens	--
POLYLINE	kd-bs-opnamedtmgrens	--
POLYLINE	kd-bs-opnamedtmgrens	--
POLYLINE	kd-bs-opnamedtmgrens	--
POLYLINE	kd-bs-opnamedtmgrens	--
POLYLINE	kd-bs-opnamedtmgrens	--
POLYLINE	kd-bs-opnamedtmgrens	--
POLYLINE	kd-bs-opnamedtmgrens	-0,24
POLYLINE	kd-bs-opnamedtmgrens	-1,82
POLYLINE	kd-bs-opnamedtmgrens	-1,82
POLYLINE	kd-bs-opnamedtmgrens	-4,93
POLYLINE	kd-bs-opnamedtmgrens	--
POLYLINE	kd-bs-opnamedtmgrens	--
POLYLINE	kd-bs-opnamedtmgrens	--
POLYLINE	kd-bs-opnamedtmgrens	--
POLYLINE	kd-bs-opnamedtmgrens	--
POLYLINE	kd-bs-opnamedtmgrens	--
POLYLINE	kd-bs-opnamedtmgrens	--
POLYLINE	kd-bs-opnamedtmgrens	--
POLYLINE	kd-bs-opnamedtmgrens	--
POLYLINE	kd-bs-opnamedtmgrens	-6,36
POLYLINE	kd-bs-opnamedtmgrens	--
POLYLINE	kd-bs-opnamedtmgrens	--
POLYLINE	kd-bs-opnamedtmgrens	--
POLYLINE	kd-bs-opnamedtmgrens	--
POLYLINE	kd-bs-opnamedtmgrens	--
POLYLINE	kd-bs-opnamedtmgrens	--
POLYLINE	kd-bs-opnamedtmgrens	-6,51
POLYLINE	kd-bs-opnamedtmgrens	--
POLYLINE	kd-bs-opnamedtmgrens	--
POLYLINE	kd-bs-opnamedtmgrens	--
POLYLINE	kd-bs-opnamedtmgrens	--
POLYLINE	kd-bs-opnamedtmgrens	--
POLYLINE	kd-bs-opnamedtmgrens	-6,43
POLYLINE	kd-bs-opnamedtmgrens	--
POLYLINE	kd-bs-opnamedtmgrens	--
POLYLINE	kd-bs-opnamedtmgrens	-5,49
POLYLINE	kd-bs-opnamedtmgrens	--
POLYLINE	kd-bs-opnamedtmgrens	--
POLYLINE	kd-bs-opnamedtmgrens	--
POLYLINE	kd-bs-opnamedtmgrens	--
POLYLINE	kd-bs-opnamedtmgrens	--
POLYLINE	kd-bs-opnamedtmgrens	--
POLYLINE	kd-bs-opnamedtmgrens	--
POLYLINE	kd-bs-opnamedtmgrens	--
POLYLINE	kd-bs-opnamedtmgrens	--
POLYLINE	kd-bs-opnamedtmgrens	--
POLYLINE	kd-bs-opnamedtmgrens	--
POLYLINE	kd-bs-opnamedtmgrens	--
POLYLINE	kd-bs-opnamedtmgrens	--
POLYLINE	kd-bs-opnamedtmgrens	-5,52
POLYLINE	kd-bs-opnamedtmgrens	--
POLYLINE	kd-bs-opnamedtmgrens	--
POLYLINE	kd-bs-opnamedtmgrens	--
POLYLINE	kd-bs-opnamedtmgrens	--
POLYLINE	kd-bs-opnamedtmgrens	--
POLYLINE	kd-bs-opnamedtmgrens	--
POLYLINE	kd-bs-opnamedtmgrens	--
POLYLINE	kd-bs-opnamedtmgrens	-1,80
POLYLINE	kd-bs-opnamedtmgrens	--
POLYLINE	kd-bs-opnamedtmgrens	--
POLYLINE	mk-bs-streep 0.15	--
POLYLINE	mk-bs-39streep 0.15	--
POLYLINE	mk-bs-39streep 0.15	--
POLYLINE	mk-bs-39streep 0.15	--
POLYLINE	mk-bs-39streep 0.15	--
POLYLINE	mk-bs-streep 0.15	--
POLYLINE	gw-bs-kruinlijn	--
POLYLINE	gw-bs-teenlijn	--
POLYLINE	gw-bs-kruinlijn	--
POLYLINE	mk-bs-streep 0.15	--
POLYLINE	mk-bs-39streep 0.15	--
POLYLINE	mk-bs-39streep 0.15	--
POLYLINE	mk-bs-39streep 0.15	--
POLYLINE	mk-bs-13streep 0.45	--
POLYLINE	mk-bs-streep 0.15	--
POLYLINE	gw-bs-teenlijn	--
POLYLINE	mk-bs-streep 0.15	--
POLYLINE	mk-bs-streep 0.15	--
POLYLINE	mk-bs-streep 0.15	--
POLYLINE	mk-bs-streep 0.15	--
POLYLINE	mk-bs-streep 0.15	--
POLYLINE	mk-bs-streep 0.15	--
POLYLINE	mk-bs-streep 0.15	--
POLYLINE	mk-bs-streep 0.15	--
POLYLINE	mk-bs-streep 0.15	--

Model: 2023 wegverkeer incl. Rijksweg
Groep: (hoofdgroep)
Lijst van Hoogtelijnen, voor rekenmethode Wegverkeerslawaai - RMG-2012, wegverkeer

Naam	Omschr.	ISO_H
POLYLINE	mk-bs-streep 0.15	--
POLYLINE	mk-bs-streep 0.15	--
POLYLINE	mk-bs-streep 0.15	--
POLYLINE	mk-bs-streep 0.15	--
POLYLINE	mk-bs-streep 0.15	--
POLYLINE	mk-bs-streep 0.15	--
POLYLINE	mk-bs-streep 0.15	--
POLYLINE	mk-bs-streep 0.15	--
POLYLINE	mk-bs-streep 0.15	--
POLYLINE	mk-bs-streep 0.15	--
POLYLINE	mk-bs-streep 0.15	0,90
POLYLINE	mk-bs-streep 0.15	--
POLYLINE	mk-bs-streep 0.15	--
POLYLINE	mk-bs-streep 0.15	--
POLYLINE	mk-bs-streep 0.15	--
POLYLINE	mk-bs-streep 0.15	--
POLYLINE	mk-bs-streep 0.15	--
POLYLINE	mk-bs-streep 0.15	--
POLYLINE	mk-bs-streep 0.15	--
POLYLINE	mk-bs-streep 0.15	-2,02
POLYLINE	mk-bs-streep 0.15	--
POLYLINE	mk-bs-streep 0.15	--
POLYLINE	mk-bs-streep 0.15	--
POLYLINE	mk-bs-streep 0.15	--
POLYLINE	mk-bs-streep 0.15	--
POLYLINE	mk-bs-streep 0.15	--
POLYLINE	mk-bs-streep 0.15	--
POLYLINE	mk-bs-streep 0.15	2,63
POLYLINE	mk-bs-streep 0.15	--
POLYLINE	mk-bs-streep 0.15	--
POLYLINE	mk-bs-streep 0.15	--
POLYLINE	mk-bs-streep 0.15	--
POLYLINE	mk-bs-streep 0.15	--
POLYLINE	mk-bs-streep 0.15	--
POLYLINE	mk-bs-streep 0.15	--
POLYLINE	mk-bs-streep 0.15	--
POLYLINE	mk-bs-streep 0.15	--

Model: 2023 wegverkeer incl. Rijksweg
Groep: (hoofdgroep)
Lijst van Hoogtelijnen, voor rekenmethode Wegverkeerslawaai - RMG-2012, wegverkeer

Naam	Omschr.	ISO_H
POLYLINE	mk-bs-streep 0.15	--
POLYLINE	mk-bs-streep 0.15	--
POLYLINE	mk-bs-streep 0.15	--

Model: 2023 wegverkeer incl. Rijksweg
Groep: (hoofdgroep)
Lijst van Hoogtelijnen, voor rekenmethode Wegverkeerslawaai - RMG-2012, wegverkeer

Naam	Omschr.	ISO_H
POLYLINE	mk-bs-39streep 0.15	--
POLYLINE	mk-bs-39streep 0.15	--
POLYLINE	mk-bs-39streep 0.15	--
POLYLINE	mk-bs-39streep 0.15	--
POLYLINE	mk-bs-39streep 0.15	--
POLYLINE	mk-bs-39streep 0.15	--
POLYLINE	mk-bs-39streep 0.15	--
POLYLINE	mk-bs-39streep 0.15	--
POLYLINE	mk-bs-39streep 0.15	--
POLYLINE	mk-bs-39streep 0.15	--
POLYLINE	mk-bs-39streep 0.15	--
POLYLINE	mk-bs-39streep 0.15	--
POLYLINE	mk-bs-39streep 0.15	--
POLYLINE	mk-bs-39streep 0.15	--
POLYLINE	mk-bs-39streep 0.15	--
POLYLINE	mk-bs-39streep 0.15	-1,72
POLYLINE	mk-bs-39streep 0.15	--
POLYLINE	mk-bs-39streep 0.15	--
POLYLINE	mk-bs-39streep 0.15	--
POLYLINE	mk-bs-39streep 0.15	--
POLYLINE	mk-bs-39streep 0.15	--
POLYLINE	mk-bs-39streep 0.15	2,89
POLYLINE	mk-bs-39streep 0.15	--
POLYLINE	mk-bs-39streep 0.15	--
POLYLINE	mk-bs-39streep 0.15	0,49
POLYLINE	mk-bs-39streep 0.15	--
POLYLINE	mk-bs-39streep 0.15	--
POLYLINE	mk-bs-39streep 0.15	--
POLYLINE	mk-bs-39streep 0.15	--
POLYLINE	mk-bs-39streep 0.15	--
POLYLINE	mk-bs-39streep 0.15	--
POLYLINE	mk-bs-39streep 0.15	--
POLYLINE	mk-bs-39streep 0.15	--
POLYLINE	mk-bs-39streep 0.15	--
POLYLINE	mk-bs-39streep 0.15	--
POLYLINE	mk-bs-39streep 0.15	-1,71
POLYLINE	mk-bs-39streep 0.15	--
POLYLINE	mk-bs-39streep 0.15	--
POLYLINE	mk-bs-39streep 0.15	--
POLYLINE	mk-bs-39streep 0.15	--
POLYLINE	mk-bs-39streep 0.15	--
POLYLINE	mk-bs-39streep 0.15	--
POLYLINE	mk-bs-39streep 0.15	--
POLYLINE	mk-bs-39streep 0.15	--
POLYLINE	mk-bs-39streep 0.15	--
POLYLINE	mk-bs-39streep 0.15	-1,41
POLYLINE	mk-bs-39streep 0.15	--
POLYLINE	mk-bs-39streep 0.15	--
POLYLINE	mk-bs-39streep 0.15	--
POLYLINE	mk-bs-39streep 0.15	--
POLYLINE	mk-bs-39streep 0.15	--
POLYLINE	mk-bs-39streep 0.15	--
POLYLINE	mk-bs-39streep 0.15	--
POLYLINE	mk-bs-39streep 0.15	-0,84
POLYLINE	mk-bs-39streep 0.15	--
POLYLINE	mk-bs-39streep 0.15	--
POLYLINE	mk-bs-39streep 0.15	--
POLYLINE	mk-bs-39streep 0.15	--
POLYLINE	mk-bs-39streep 0.15	--
POLYLINE	mk-bs-39streep 0.15	--
POLYLINE	mk-bs-39streep 0.15	--
POLYLINE	mk-bs-39streep 0.15	--
POLYLINE	mk-bs-39streep 0.15	--
POLYLINE	mk-bs-39streep 0.15	--
POLYLINE	mk-bs-39streep 0.15	--
POLYLINE	mk-bs-39streep 0.15	--
POLYLINE	mk-bs-39streep 0.15	--
POLYLINE	mk-bs-39streep 0.15	--

Model: 2023 wegverkeer incl. Rijksweg
Groep: (hoofdgroep)
Lijst van Hoogtelijnen, voor rekenmethode Wegverkeerslawaai - RMG-2012, wegverkeer

Naam	Omschr.	ISO_H
POLYLINE	mk-bs-39streep 0.15	-0,63
POLYLINE	mk-bs-39streep 0.15	--
POLYLINE	mk-bs-39streep 0.15	--
POLYLINE	mk-bs-39streep 0.15	--
POLYLINE	mk-bs-39streep 0.15	--
POLYLINE	mk-bs-39streep 0.15	--
POLYLINE	mk-bs-39streep 0.15	--
POLYLINE	mk-bs-39streep 0.15	--
POLYLINE	mk-bs-39streep 0.15	--
POLYLINE	mk-bs-39streep 0.15	--
POLYLINE	mk-bs-39streep 0.15	--
POLYLINE	mk-bs-39streep 0.15	--
POLYLINE	mk-bs-39streep 0.15	--
POLYLINE	mk-bs-39streep 0.15	--
POLYLINE	mk-bs-39streep 0.15	--
POLYLINE	mk-bs-39streep 0.15	--
POLYLINE	mk-bs-39streep 0.15	--
POLYLINE	mk-bs-39streep 0.15	--
POLYLINE	mk-bs-39streep 0.15	--
POLYLINE	mk-bs-39streep 0.15	--
POLYLINE	mk-bs-13streep 0.45	--
POLYLINE	mk-bs-13streep 0.45	--
POLYLINE	mk-bs-13streep 0.45

Model: 2023 wegverkeer incl. Rijksweg
Groep: (hoofdgroep)
Lijst van Hoogtelijnen, voor rekenmethode Wegverkeerslawaai - RMG-2012, wegverkeer

Naam	Omschr.	ISO_H
POLYLINE	gw-bs-kruinlijn	--
POLYLINE	gw-bs-kruinlijn	--
POLYLINE	gw-bs-kruinlijn	--
POLYLINE	gw-bs-kruinlijn	--
POLYLINE	gw-bs-kruinlijn	--
POLYLINE	gw-bs-kruinlijn	--
POLYLINE	gw-bs-kruinlijn	3,18
POLYLINE	gw-bs-kruinlijn	--
POLYLINE	gw-bs-kruinlijn	--
POLYLINE	gw-bs-kruinlijn	--
POLYLINE	gw-bs-kruinlijn	--
POLYLINE	gw-bs-kruinlijn	--

Model: 2023 wegverkeer incl. Rijksweg
Groep: (hoofdgroep)
Lijst van Hoogtelijnen, voor rekenmethode Wegverkeerslawaai - RMG-2012, wegverkeer

Naam	Omschr.	ISO_H
POLYLINE	gw-bs-teenlijn	--
POLYLINE	gw-bs-teenlijn	--
POLYLINE	gw-bs-teenlijn	--

Model: 2023 wegverkeer incl. Rijksweg
Groep: (hoofdgroep)
Lijst van Hoogtelijnen, voor rekenmethode Wegverkeerslawaai - RMG-2012, wegverkeer

Naam	Omschr.	ISO_H
POLYLINE	gw-bs-teenlijn	--
20321	1100000 - 1126000 -- 4,00m (Rechts)	--
20321	1197814 - 1200000 - brug -- 4,00m (Rechts)	--
20321	1197814 - 1200000 -- 4,00m (Rechts)	--
20321	1197814 - 1200000 -- 4,00m (Rechts)	--
20321	1212349 - 1226000 -- 4,00m (Rechts)	--
20321	1293987 - 1300000 -- 4,00m (Rechts)	--
20321	1319949 - 1326000 -- 4,00m (Rechts)	--
20321	1396250 - 1400000 -- 4,00m (Rechts)	--
20321	1424318 - 1426000 -- 4,00m (Rechts)	--
20321	1426000 - 1440000 -- 4,00m (Rechts)	--
20322	1498835 - 1500000 -- 4,00m (Rechts)	--
20322	1519939 - 1526000 -- 4,00m (Rechts)	--
20322	1558291 - 1569000 - brug -- 4,00m (Rechts)	--
20322	1558291 - 1569000 -- 4,00m (Rechts)	--
20322	1569000 - 1600000 - brug -- 4,00m (Rechts)	--
20322	1569000 - 1600000 -- 4,00m (Rechts)	--
20322	1600597 - 1613000 -- 4,00m (Rechts)	--
20322	1634159 - 1669000 - brug -- 4,00m (Rechts)	--
20322	1634159 - 1669000 -- 4,00m (Rechts)	--
20322	1669000 - 1700000 - brug -- 4,00m (Rechts)	--
20322	1707769 - 1726000 - brug -- 4,00m (Rechts)	--
20322	1764749 - 1769000 - brug -- 4,00m (Rechts)	--
20322	1764749 - 1769000 -- 4,00m (Rechts)	--
20322	1793203 - 1800000 -- 4,00m (Rechts)	--
20322	1820211 - 1826000 -- 4,00m (Rechts)	--
20322	1853312 - 1869000 -- 4,00m (Rechts)	--
20322	1871325 - 1900000 -- 4,00m (Rechts)	--
20322	1920594 - 1926000 -- 4,00m (Rechts)	--
20322	1946069 - 1969000 -- 4,00m (Rechts)	--
20322	1969258 - 1985000 -- 4,00m (Rechts)	--
20322	1985000 - 1992998 - brug -- 4,00m (Rechts)	--
20322	1985000 - 1992998 -- 4,00m (Rechts)	--
20323	1993000 - 2000000 -- 4,00m (Rechts)	--
20323	2006925 - 2008000 -- 4,00m (Rechts)	--
20323	2008000 - 2026000 -- 4,00m (Rechts)	--
20323	2071648 - 2077000 -- 4,00m (Rechts)	--
20323	2086354 - 2090000 -- 4,00m (Rechts)	--
20323	2100000 - 2104000 -- 4,00m (Rechts)	--
20323	2112274 - 2126000 -- 4,00m (Rechts)	--
20323	2190304 - 2200000 - brug -- 4,00m (Rechts)	--
20323	2190304 - 2200000 -- 4,00m (Rechts)	--
20323	2190304 - 2200000 -- 4,00m (Rechts)	--
20327	32970015 - 33000000 -- 4,00m (Rechts)	--
20327	33186198 - 33200000 -- 4,00m (Rechts)	--
20324	2290074 - 2300000 -- 4,00m (Rechts)	--
20324	2371355 - 2400000 -- 4,00m (Rechts)	--
20324	2407624 - 2426000 -- 4,00m (Rechts)	--
20324	2469000 - 2492000 -- 4,00m (Rechts)	--
20324	2492000 - 2500000 -- 4,00m (Rechts)	--
20324	2572671 - 2577000 -- 4,00m (Rechts)	--
20324	2655640 - 2667000 -- 4,00m (Rechts)	--
20324	2694854 - 2695000 -- 4,00m (Rechts)	--
20324	2738000 - 2740998 -- 4,00m (Rechts)	--
20321	1100000 - 1126000 -- 4,00m (Links)	--
20321	1197814 - 1200000 - brug -- 4,00m (Links)	--
20321	1197814 - 1200000 -- 4,00m (Links)	--
20321	1197814 - 1200000 -- 4,00m (Links)	--
20321	1212349 - 1226000 -- 4,00m (Links)	--
20321	1293987 - 1300000 -- 4,00m (Links)	--
20321	1319949 - 1326000 -- 4,00m (Links)	--
20321	1396250 - 1400000 -- 4,00m (Links)	--
20321	1424318 - 1426000 -- 4,00m (Links)	--
20321	1426000 - 1440000 -- 4,00m (Links)	--
20322	1498835 - 1500000 -- 4,00m (Links)	--
20322	1519939 - 1526000 -- 4,00m (Links)	--
20322	1558291 - 1569000 - brug -- 4,00m (Links)	--
20322	1558291 - 1569000 -- 4,00m (Links)	--
20322	1569000 - 1600000 - brug -- 4,00m (Links)	--
20322	1569000 - 1600000 -- 4,00m (Links)	--
20322	1600597 - 1613000 -- 4,00m (Links)	--
20322	1634159 - 1669000 - brug -- 4,00m (Links)	--
20322	1634159 - 1669000 -- 4,00m (Links)	--
20322	1669000 - 1700000 - brug -- 4,00m (Links)	--
20322	1707769 - 1726000 - brug -- 4,00m (Links)	--
20322	1764749 - 1769000 - brug -- 4,00m (Links)	--
20322	1764749 - 1769000 -- 4,00m (Links)	--
20322	1793203 - 1800000 -- 4,00m (Links)	--
20322	1820211 - 1826000 -- 4,00m (Links)	--
20322	1853312 - 1869000 -- 4,00m (Links)	--
20322	1871325 - 1900000 -- 4,00m (Links)	--
20322	1920594 - 1926000 -- 4,00m (Links)	--
20322	1946069 - 1969000 -- 4,00m (Links)	--
20322	1969258 - 1985000 -- 4,00m (Links)	--
20322	1985000 - 1992998 - brug -- 4,00m (Links)	--
20322	1985000 - 1992998 -- 4,00m (Links)	--
20323	1993000 - 2000000 -- 4,00m (Links)	--
20323	2006925 - 2008000 -- 4,00m (Links)	--
20323	2008000 - 2026000 -- 4,00m (Links)	--
20323	2071648 - 2077000 -- 4,00m (Links)	--
20323	2086354 - 2090000 -- 4,00m (Links)	--
20323	2100000 - 2104000 -- 4,00m (Links)	--
20323	2112274 - 2126000 -- 4,00m (Links)	--
20323	2190304 - 2200000 - brug -- 4,00m (Links)	--
20323	2190304 - 2200000 -- 4,00m (Links)	--
20323	2190304 - 2200000 -- 4,00m (Links)	--
20327	32970015 - 33000000 -- 4,00m (Links)	--
20327	33186198 - 33200000 -- 4,00m (Links)	--
20324	2290074 - 2300000 -- 4,00m (Links)	--
20324	2371355 - 2400000 -- 4,00m (Links)	--

Model: 2023 wegverkeer incl. Rijksweg
Groep: (hoofdgroep)
Lijst van Hoogtelijnen, voor rekenmethode Wegverkeerslawaai - RMG-2012, wegverkeer

Naam	Omschr.	ISO_H
20324	2407624 - 2426000 -- 4,00m (Links)	--
20324	2469000 - 2492000 -- 4,00m (Links)	--
20324	2492000 - 2500000 -- 4,00m (Links)	--
20324	2572671 - 2577000 -- 4,00m (Links)	--
20321	1100000 - 1126000 -- 10,00m (Rechts)	0,00
20321	1197814 - 1200000 - brug -- 10,00m (Rechts)	0,00
20321	1197814 - 1200000 -- 10,00m (Rechts)	0,00
20321	1197814 - 1200000 -- 10,00m (Rechts)	0,00
20321	1212349 - 1226000 -- 10,00m (Rechts)	0,00
20321	1293987 - 1300000 -- 10,00m (Rechts)	0,00
20321	1319949 - 1326000 -- 10,00m (Rechts)	0,00
20321	1396250 - 1400000 -- 10,00m (Rechts)	0,00
20321	1424318 - 1426000 -- 10,00m (Rechts)	0,00
20321	1426000 - 1440000 -- 10,00m (Rechts)	0,00
20322	1498835 - 1500000 -- 10,00m (Rechts)	0,00
20322	1519939 - 1526000 -- 10,00m (Rechts)	0,00
20322	1558291 - 1569000 - brug -- 10,00m (Rechts)	0,00
20322	1558291 - 1569000 -- 10,00m (Rechts)	0,00
20322	1569000 - 1600000 - brug -- 10,00m (Rechts)	0,00
20322	1569000 - 1600000 -- 10,00m (Rechts)	0,00
20322	1600597 - 1613000 -- 10,00m (Rechts)	0,00
20322	1634159 - 1669000 - brug -- 10,00m (Rechts)	0,00
20322	1634159 - 1669000 -- 10,00m (Rechts)	0,00
20322	1669000 - 1700000 - brug -- 10,00m (Rechts)	0,00
20322	1707769 - 1726000 - brug -- 10,00m (Rechts)	0,00
20322	1764749 - 1769000 - brug -- 10,00m (Rechts)	0,00
20322	1764749 - 1769000 -- 10,00m (Rechts)	0,00
20322	1793203 - 1800000 -- 10,00m (Rechts)	0,00
20322	1820211 - 1826000 -- 10,00m (Rechts)	0,00
20322	1853312 - 1869000 -- 10,00m (Rechts)	0,00
20322	1871325 - 1900000 -- 10,00m (Rechts)	0,00
20322	1920594 - 1926000 -- 10,00m (Rechts)	0,00
20322	1946069 - 1969000 -- 10,00m (Rechts)	0,00
20322	1969258 - 1985000 -- 10,00m (Rechts)	0,00
20322	1985000 - 1992998 - brug -- 10,00m (Rechts)	0,00
20322	1985000 - 1992998 -- 10,00m (Rechts)	0,00
20323	1993000 - 2000000 -- 10,00m (Rechts)	0,00
20323	2006925 - 2008000 -- 10,00m (Rechts)	0,00
20323	2008000 - 2026000 -- 10,00m (Rechts)	0,00
20323	2071648 - 2077000 -- 10,00m (Rechts)	0,00
20323	2086354 - 2090000 -- 10,00m (Rechts)	0,00
20323	2100000 - 2104000 -- 10,00m (Rechts)	0,00
20323	2112274 - 2126000 -- 10,00m (Rechts)	0,00
20323	2190304 - 2200000 - brug -- 10,00m (Rechts)	0,00
20323	2190304 - 2200000 -- 10,00m (Rechts)	0,00
20323	2190304 - 2200000 -- 10,00m (Rechts)	0,00
20327	33186198 - 33200000 -- 10,00m (Rechts)	0,00
20324	2290074 - 2300000 -- 10,00m (Rechts)	0,00
20324	2371355 - 2400000 -- 10,00m (Rechts)	0,00
20324	2407624 - 2426000 -- 10,00m (Rechts)	0,00
20324	2469000 - 2492000 -- 10,00m (Rechts)	0,00
20324	2492000 - 2500000 -- 10,00m (Rechts)	0,00
20324	2572671 - 2577000 -- 10,00m (Rechts)	0,00
20321	1100000 - 1126000 -- 18,00m (Links)	0,00
20321	1197814 - 1200000 - brug -- 18,00m (Links)	0,00
20321	1197814 - 1200000 -- 18,00m (Links)	0,00
20321	1197814 - 1200000 -- 18,00m (Links)	0,00
20321	1212349 - 1226000 -- 18,00m (Links)	0,00
20321	1293987 - 1300000 -- 18,00m (Links)	0,00
20321	1319949 - 1326000 -- 18,00m (Links)	0,00
20321	1396250 - 1400000 -- 18,00m (Links)	0,00
20321	1424318 - 1426000 -- 18,00m (Links)	0,00
20321	1426000 - 1440000 -- 18,00m (Links)	0,00
20322	1498835 - 1500000 -- 18,00m (Links)	0,00
20322	1519939 - 1526000 -- 18,00m (Links)	0,00
20322	1558291 - 1569000 - brug -- 18,00m (Links)	0,00
20322	1558291 - 1569000 -- 18,00m (Links)	0,00
20322	1569000 - 1600000 - brug -- 18,00m (Links)	0,00
20322	1569000 - 1600000 -- 18,00m (Links)	0,00
20322	1600597 - 1613000 -- 18,00m (Links)	0,00
20322	1634159 - 1669000 - brug -- 18,00m (Links)	0,00
20322	1634159 - 1669000 -- 18,00m (Links)	0,00
20322	1669000 - 1700000 - brug -- 18,00m (Links)	0,00
20322	1707769 - 1726000 - brug -- 18,00m (Links)	0,00
20322	1764749 - 1769000 - brug -- 18,00m (Links)	0,00
20322	1764749 - 1769000 -- 18,00m (Links)	0,00
20322	1793203 - 1800000 -- 18,00m (Links)	0,00
20322	1820211 - 1826000 -- 18,00m (Links)	0,00
20322	1853312 - 1869000 -- 18,00m (Links)	0,00
20322	1871325 - 1900000 -- 18,00m (Links)	0,00
20322	1920594 - 1926000 -- 18,00m (Links)	0,00
20322	1946069 - 1969000 -- 18,00m (Links)	0,00
20322	1969258 - 1985000 -- 18,00m (Links)	0,00
20322	1985000 - 1992998 - brug -- 18,00m (Links)	0,00
20322	1985000 - 1992998 -- 18,00m (Links)	0,00
20323	1993000 - 2000000 -- 18,00m (Links)	0,00
20323	2006925 - 2008000 -- 18,00m (Links)	0,00
20323	2008000 - 2026000 -- 18,00m (Links)	0,00
20323	2071648 - 2077000 -- 18,00m (Links)	0,00
20323	2086354 - 2090000 -- 18,00m (Links)	0,00
20323	2100000 - 2104000 -- 18,00m (Links)	0,00
20323	2112274 - 2126000 -- 18,00m (Links)	0,00
20323	2190304 - 2200000 - brug -- 18,00m (Links)	0,00
20323	2190304 - 2200000 -- 18,00m (Links)	0,00
20323	2190304 - 2200000 -- 18,00m (Links)	0,00
20327	33186198 - 33200000 -- 18,00m (Links)	0,00
20324	2290074 - 2300000 -- 18,00m (Links)	0,00
20324	2371355 - 2400000 -- 18,00m (Links)	0,00
20324	2407624 - 2426000 -- 18,00m (Links)	0,00
29311	34964821 - 35000000 -- 2,00m (Links)	--

Model: 2023 wegverkeer incl. Rijksweg
Groep: (hoofdgroep)
Lijst van Hoogtelijnen, voor rekenmethode Wegverkeerslawaai - RMG-2012, wegverkeer

Naam	Omschr.	ISO_H
29310	33536397 - 33547000 - brug -- 2,00m (Links)	--
29310	33595007 - 33600000 - brug -- 2,00m (Links)	--
29310	33654970 - 33661000 - brug -- 2,00m (Links)	--
29310	33699149 - 33700000 - brug -- 2,00m (Links)	--
29310	33699149 - 33700000 - brug -- 2,00m (Links)	--
29310	33737671 - 33761000 - brug -- 2,00m (Links)	--
29310	33737671 - 33761000 - brug -- 2,00m (Links)	--
29310	33796466 - 33800000 - brug -- 2,00m (Links)	--
29310	33817190 - 33861000 - brug -- 2,00m (Links)	--
29310	33861000 - 33900000 - brug -- 2,00m (Links)	--
29310	33952568 - 33961000 - brug -- 2,00m (Links)	--
29310	33977283 - 34000000 - brug -- 2,00m (Links)	--
29310	34192126 - 34200000 - brug -- 2,00m (Links)	--
29310	34192126 - 34200000 -- 2,00m (Links)	--
29309	33353935 - 33364000 - brug -- 2,00m (Links)	--
29309	33353935 - 33364000 -- 2,00m (Links)	--
29309	33393883 - 33397999 - brug -- 2,00m (Links)	--
29314	32986850 - 33001000 -- 2,00m (Links)	--
29314	33046692 - 33064000 -- 2,00m (Links)	--
29314	33083597 - 33101000 -- 2,00m (Links)	--
29314	33153940 - 33164000 -- 2,00m (Links)	--
29314	33260029 - 33264000 - brug -- 2,00m (Links)	--
29314	33260029 - 33264000 -- 2,00m (Links)	--
29314	33260029 - 33264000 -- 2,00m (Links)	--
29314	33282410 - 33299999 -- 2,00m (Links)	--
29311	34964821 - 35000000 -- 2,00m (Links) -- 15,00	0,00
29310	33536397 - 33547000 - brug -- 2,00m (Links) -	0,00
29310	33595007 - 33600000 - brug -- 2,00m (Links) -	0,00
29310	33654970 - 33661000 - brug -- 2,00m (Links) -	0,00
29310	33699149 - 33700000 - brug -- 2,00m (Links) -	0,00
29310	33699149 - 33700000 - brug -- 2,00m (Links) -	0,00
29310	33737671 - 33761000 - brug -- 2,00m (Links) -	0,00
29310	33737671 - 33761000 - brug -- 2,00m (Links) -	0,00
29310	33796466 - 33800000 - brug -- 2,00m (Links) -	0,00
29310	33817190 - 33861000 - brug -- 2,00m (Links) -	0,00
29310	33861000 - 33900000 - brug -- 2,00m (Links) -	0,00
29310	33952568 - 33961000 - brug -- 2,00m (Links) -	0,00
29310	33977283 - 34000000 - brug -- 2,00m (Links) -	0,00
29310	34192126 - 34200000 - brug -- 2,00m (Links) -	0,00
29310	34192126 - 34200000 -- 2,00m (Links) -- 15,00	0,00
29309	33353935 - 33364000 - brug -- 2,00m (Links) -	0,00
29309	33353935 - 33364000 -- 2,00m (Links) -- 15,00	0,00
29309	33393883 - 33397999 - brug -- 2,00m (Links) -	0,00
29314	32986850 - 33001000 -- 2,00m (Links) -- 15,00	0,00
29314	33046692 - 33064000 -- 2,00m (Links) -- 15,00	0,00
29314	33083597 - 33101000 -- 2,00m (Links) -- 15,00	0,00
29314	33153940 - 33164000 -- 2,00m (Links) -- 15,00	0,00
29314	33260029 - 33264000 - brug -- 2,00m (Links) -	0,00
29314	33260029 - 33264000 -- 2,00m (Links) -- 15,00	0,00
29314	33260029 - 33264000 -- 2,00m (Links) -- 15,00	0,00
29314	33282410 - 33299999 -- 2,00m (Links) -- 15,00	0,00
29318	33312655 - 33314000 -- 4,00m (Rechts)	--
29318	33363570 - 33365000 - brug -- 4,00m (Rechts)	--
29318	33363570 - 33365000 -- 4,00m (Rechts)	--
29318	33391367 - 33399000 - brug -- 4,00m (Rechts)	--
29323	33232050 - 33236000 - brug -- 4,00m (Rechts)	--
29323	33232050 - 33236000 -- 4,00m (Rechts)	--
29323	33232050 - 33236000 -- 4,00m (Rechts)	--
29323	33236000 - 33237000 -- 4,00m (Rechts)	--
29323	33255922 - 33265000 -- 4,00m (Rechts)	--
29323	33279795 - 33299999 -- 4,00m (Rechts)	--
29320	34204480 - 34214000 -- 4,00m (Rechts)	--
29320	34262995 - 34265000 -- 4,00m (Rechts)	--
29320	34292451 - 34300000 -- 4,00m (Rechts)	--
29320	34311772 - 34313000 -- 4,00m (Rechts)	--
29320	34313000 - 34314000 -- 4,00m (Rechts)	--
29320	34364570 - 34365000 -- 4,00m (Rechts)	--
29320	34397460 - 34400000 -- 4,00m (Rechts)	--
29320	34413497 - 34414000 -- 4,00m (Rechts)	--
29320	34495263 - 34500000 -- 4,00m (Rechts)	--
29320	34507272 - 34514000 -- 4,00m (Rechts)	--
29319	33415767 - 33424000 - brug -- 4,00m (Rechts)	--
29319	33424000 - 33425000 - brug -- 4,00m (Rechts)	--
29319	33460297 - 33465000 - brug -- 4,00m (Rechts)	--
29319	33495905 - 33500000 - brug -- 4,00m (Rechts)	--
29319	33507481 - 33514000 - brug -- 4,00m (Rechts)	--
29319	33545124 - 33546000 - brug -- 4,00m (Rechts)	--
29319	33557470 - 33565000 - brug -- 4,00m (Rechts)	--
29319	33571192 - 33600000 - brug -- 4,00m (Rechts)	--
29319	33600513 - 33614000 - brug -- 4,00m (Rechts)	--
29319	33692890 - 33700000 - brug -- 4,00m (Rechts)	--
29319	33692890 - 33700000 - brug -- 4,00m (Rechts)	--
29319	33711400 - 33713000 - brug -- 4,00m (Rechts)	--
29319	33713000 - 33714000 - brug -- 4,00m (Rechts)	8,22
29319	33753163 - 33765000 - brug -- 4,00m (Rechts)	--
29319	33753163 - 33765000 - brug -- 4,00m (Rechts)	--
29319	33788124 - 33800000 - brug -- 4,00m (Rechts)	--
29319	33800000 - 33814000 - brug -- 4,00m (Rechts)	--
29319	33814000 - 33865000 - brug -- 4,00m (Rechts)	--
29319	33886544 - 33900000 - brug -- 4,00m (Rechts)	--
29319	33908005 - 33914000 - brug -- 4,00m (Rechts)	--
29319	33960535 - 33965000 - brug -- 4,00m (Rechts)	--
29319	33993586 - 34000000 - brug -- 4,00m (Rechts)	--
29319	34011388 - 34014000 - brug -- 4,00m (Rechts)	--
29319	34054290 - 34065000 - brug -- 4,00m (Rechts)	--
29319	34054290 - 34065000 -- 4,00m (Rechts)	--
29319	34115748 - 34124000 -- 4,00m (Rechts)	--
29319	34124000 - 34125000 -- 4,00m (Rechts)	--
29319	34162205 - 34165000 -- 4,00m (Rechts)	--
29319	34196459 - 34200000 -- 4,00m (Rechts)	--

Model: 2023 wegverkeer incl. Rijksweg
Groep: (hoofdgroep)
Lijst van Hoogtelijnen, voor rekenmethode Wegverkeerslawaai - RMG-2012, wegverkeer

Naam	Omschr.	ISO_H
29318	33312655 - 33314000 -- 4,50m (Rechts)	0,00
29318	33363570 - 33365000 - brug -- 4,50m (Rechts)	0,00
29318	33363570 - 33365000 -- 4,50m (Rechts)	0,00
29318	33391367 - 33399000 - brug -- 4,50m (Rechts)	0,00
29323	33232050 - 33236000 - brug -- 4,50m (Rechts)	0,00
29323	33232050 - 33236000 -- 4,50m (Rechts)	0,00
29323	33236000 - 33237000 -- 4,50m (Rechts)	0,00
29323	33255922 - 33265000 -- 4,50m (Rechts)	0,00
29323	33279795 - 33299999 -- 4,50m (Rechts)	0,00
29320	34204480 - 34214000 -- 4,50m (Rechts)	0,00
29320	34262995 - 34265000 -- 4,50m (Rechts)	0,00
29320	34292451 - 34300000 -- 4,50m (Rechts)	0,00
29320	34311772 - 34313000 -- 4,50m (Rechts)	0,00
29320	34313000 - 34314000 -- 4,50m (Rechts)	0,00
29320	34364570 - 34365000 -- 4,50m (Rechts)	0,00
29320	34397460 - 34400000 -- 4,50m (Rechts)	0,00
29320	34413497 - 34414000 -- 4,50m (Rechts)	0,00
29320	34495263 - 34500000 -- 4,50m (Rechts)	0,00
29320	34507272 - 34514000 -- 4,50m (Rechts)	0,00
29319	33415767 - 33424000 - brug -- 4,50m (Rechts)	0,00
29319	33424000 - 33425000 - brug -- 4,50m (Rechts)	0,00
29319	33460297 - 33465000 - brug -- 4,50m (Rechts)	0,00
29319	33495905 - 33500000 - brug -- 4,50m (Rechts)	0,00
29319	33507481 - 33514000 - brug -- 4,50m (Rechts)	0,00
29319	33545124 - 33546000 - brug -- 4,50m (Rechts)	0,00
29319	33557470 - 33565000 - brug -- 4,50m (Rechts)	0,00
29319	33571192 - 33600000 - brug -- 4,50m (Rechts)	0,00
29319	33600513 - 33614000 - brug -- 4,50m (Rechts)	0,00
29319	33692890 - 33700000 - brug -- 4,50m (Rechts)	0,00
29319	33692890 - 33700000 - brug -- 4,50m (Rechts)	0,00
29319	33711400 - 33713000 - brug -- 4,50m (Rechts)	0,00
29319	33713000 - 33714000 - brug -- 4,50m (Rechts)	0,00
29319	33753163 - 33765000 - brug -- 4,50m (Rechts)	0,00
29319	33753163 - 33765000 - brug -- 4,50m (Rechts)	0,00
29319	33788124 - 33800000 - brug -- 4,50m (Rechts)	0,00
29319	33800000 - 33814000 - brug -- 4,50m (Rechts)	0,00
29319	33814000 - 33865000 - brug -- 4,50m (Rechts)	0,00
29319	33886544 - 33900000 - brug -- 4,50m (Rechts)	0,00
29319	33908005 - 33914000 - brug -- 4,50m (Rechts)	0,00
29319	33960535 - 33965000 - brug -- 4,50m (Rechts)	0,00
29319	33993586 - 34000000 - brug -- 4,50m (Rechts)	0,00
29319	34011388 - 34014000 - brug -- 4,50m (Rechts)	0,00
29319	34054290 - 34065000 - brug -- 4,50m (Rechts)	0,00
29319	34054290 - 34065000 -- 4,50m (Rechts)	0,00
29319	34115748 - 34124000 -- 4,50m (Rechts)	0,00
29319	34124000 - 34125000 -- 4,50m (Rechts)	0,00
29319	34162205 - 34165000 -- 4,50m (Rechts)	0,00
29319	34196459 - 34200000 -- 4,50m (Rechts)	0,00
29388	32462000 - 32474750 -- 4,00m (Links)	--
29216	32518000 - 32546000 -- 4,00m (Links)	--
29216	32546000 - 32564000 -- 4,00m (Links)	--
29216	32564000 - 32572000 -- 4,00m (Links)	--
29216	32572000 - 32578000 -- 4,00m (Links)	--
29381	32405750 - 32420000 -- 4,00m (Links)	--
29215	32504000 - 32518000 -- 4,00m (Links)	--
29228	32621493 - 32646000 -- 4,00m (Links)	--
29228	32658506 - 32664000 -- 4,00m (Links)	--
29228	32689639 - 32699000 -- 4,00m (Links)	--
29228	32699000 - 32701000 -- 4,00m (Links)	--
29228	32705990 - 32723000 -- 4,00m (Links)	--
29228	32723000 - 32725000 -- 4,00m (Links)	--
29228	32725000 - 32738000 -- 4,00m (Links)	--
29228	32759372 - 32764000 -- 4,00m (Links)	--
29228	32798554 - 32801000 -- 4,00m (Links)	--
29228	32801000 - 32834999 -- 4,00m (Links)	--
29382	32433499 - 32437000 -- 4,00m (Links)	--
29217	32578000 - 32588000 -- 4,00m (Links)	--
29217	32588000 - 32592000 -- 4,00m (Links)	--
29383	32437000 - 32449250 -- 4,00m (Links)	--
29304	32849000 - 32863000 -- 4,00m (Links)	--
29227	32592000 - 32596000 -- 4,00m (Links)	--
29227	32596000 - 32599000 -- 4,00m (Links)	--
29227	32599000 - 32601000 -- 4,00m (Links)	0,11
29227	32601000 - 32606000 -- 4,00m (Links)	--
29387	32449250 - 32462000 -- 4,00m (Links)	--
29377	32382634 - 32392001 -- 4,00m (Links)	--
29305	32863000 - 32939000 -- 4,00m (Links)	--
29378	32392000 - 32405750 -- 4,00m (Links)	--
29212	32474750 - 32488000 -- 4,00m (Links)	-0,06
29229	32835000 - 32849000 -- 4,00m (Links)	--
29213	32488000 - 32490000 -- 4,00m (Links)	-0,06
29214	32490000 - 32504000 -- 4,00m (Links)	-0,06
29388	32462000 - 32474750 -- 8,00m (Links)	0,00
29216	32518000 - 32546000 -- 8,00m (Links)	0,00
29216	32546000 - 32564000 -- 8,00m (Links)	0,00
29216	32564000 - 32572000 -- 8,00m (Links)	0,00
29216	32572000 - 32578000 -- 8,00m (Links)	0,00
29381	32405750 - 32420000 -- 8,00m (Links)	0,00
29215	32504000 - 32518000 -- 8,00m (Links)	0,00
29228	32621493 - 32646000 -- 8,00m (Links)	0,00
29228	32658506 - 32664000 -- 8,00m (Links)	0,00
29228	32689639 - 32699000 -- 8,00m (Links)	0,00
29228	32699000 - 32701000 -- 8,00m (Links)	0,00
29228	32705990 - 32723000 -- 8,00m (Links)	0,00
29228	32723000 - 32725000 -- 8,00m (Links)	0,00
29228	32725000 - 32738000 -- 8,00m (Links)	0,00
29228	32759372 - 32764000 -- 8,00m (Links)	0,00
29228	32798554 - 32801000 -- 8,00m (Links)	0,00
29228	32801000 - 32834999 -- 8,00m (Links)	0,00
29382	32433499 - 32437000 -- 8,00m (Links)	0,00

Model: 2023 wegverkeer incl. Rijksweg
Groep: (hoofdgroep)
Lijst van Hoogtelijnen, voor rekenmethode Wegverkeerslawaai - RMG-2012, wegverkeer

Naam	Omschr.	ISO_H
29217	32578000 - 32588000 -- 8,00m (Links)	0,00
29217	32588000 - 32592000 -- 8,00m (Links)	0,00
29383	32437000 - 32449250 -- 8,00m (Links)	0,00
29304	32849000 - 32863000 -- 8,00m (Links)	0,00
29227	32592000 - 32596000 -- 8,00m (Links)	0,00
29227	32596000 - 32599000 -- 8,00m (Links)	0,00
29227	32599000 - 32601000 -- 8,00m (Links)	0,00
29227	32601000 - 32606000 -- 8,00m (Links)	0,00
29387	32449250 - 32462000 -- 8,00m (Links)	0,00
29377	32382634 - 32392001 -- 8,00m (Links)	0,00
29305	32863000 - 32939000 -- 8,00m (Links)	0,00
29378	32392000 - 32405750 -- 8,00m (Links)	0,00
29212	32474750 - 32488000 -- 8,00m (Links)	0,00
29229	32835000 - 32849000 -- 8,00m (Links)	0,00
29213	32488000 - 32490000 -- 8,00m (Links)	0,00
29214	32490000 - 32504000 -- 8,00m (Links)	0,00
29363	32339980 - 32346000 -- 3,00m (Rechts)	--
29363	32353062 - 32364000 -- 3,00m (Rechts)	--
29363	32413546 - 32424000 -- 3,00m (Rechts)	--
29363	32425881 - 32429000 -- 3,00m (Rechts)	--
29363	32436900 - 32446000 -- 3,00m (Rechts)	--
29363	32446000 - 32448000 -- 3,00m (Rechts)	-0,42
29355	32486000 - 32488000 -- 3,00m (Rechts)	--
29355	32488000 - 32499000 -- 3,00m (Rechts)	--
29355	32499000 - 32501000 -- 3,00m (Rechts)	--
29333	32701047 - 32709000 -- 3,00m (Rechts)	--
29364	32448000 - 32462500 -- 3,00m (Rechts)	-0,42
29334	32942365 - 32961002 -- 3,00m (Rechts)	--
29346	32684494 - 32693040 -- 3,00m (Rechts)	--
29345	32537318 - 32546000 -- 3,00m (Rechts)	--
29345	32546000 - 32564000 -- 3,00m (Rechts)	--
29345	32565155 - 32572000 -- 3,00m (Rechts)	--
29345	32582775 - 32588000 -- 3,00m (Rechts)	--
29345	32590797 - 32596000 -- 3,00m (Rechts)	--
29345	32596000 - 32599000 -- 3,00m (Rechts)	--
29345	32599298 - 32601000 -- 3,00m (Rechts)	--
29345	32644034 - 32646000 -- 3,00m (Rechts)	--
29345	32656196 - 32664000 -- 3,00m (Rechts)	--
29345	32664000 - 32676000 -- 3,00m (Rechts)	--
29354	32477000 - 32486000 -- 3,00m (Rechts)	--
29344	32505000 - 32524000 -- 3,00m (Rechts)	--
29353	32462500 - 32464000 -- 3,00m (Rechts)	-0,42
29353	32464000 - 32477000 -- 3,00m (Rechts)	-0,42
29363	32339980 - 32346000 -- 6,00m (Rechts)	0,00
29363	32353062 - 32364000 -- 6,00m (Rechts)	0,00
29363	32413546 - 32424000 -- 6,00m (Rechts)	0,00
29363	32425881 - 32429000 -- 6,00m (Rechts)	0,00
29363	32436900 - 32446000 -- 6,00m (Rechts)	0,00
29363	32446000 - 32448000 -- 6,00m (Rechts)	0,00
29355	32486000 - 32488000 -- 6,00m (Rechts)	0,00
29355	32488000 - 32499000 -- 6,00m (Rechts)	0,00
29355	32499000 - 32501000 -- 6,00m (Rechts)	0,00
29355	32501000 - 32505000 -- 6,00m (Rechts)	0,00
29333	32701047 - 32709000 -- 6,00m (Rechts)	0,00
29364	32448000 - 32462500 -- 6,00m (Rechts)	0,00
29334	32942365 - 32961002 -- 6,00m (Rechts)	0,00
29346	32684494 - 32693040 -- 6,00m (Rechts)	0,00
29345	32537318 - 32546000 -- 6,00m (Rechts)	0,00
29345	32546000 - 32564000 -- 6,00m (Rechts)	0,00
29345	32565155 - 32572000 -- 6,00m (Rechts)	0,00
29345	32582775 - 32588000 -- 6,00m (Rechts)	0,00
29345	32590797 - 32596000 -- 6,00m (Rechts)	0,00
29345	32596000 - 32599000 -- 6,00m (Rechts)	0,00
29345	32599298 - 32601000 -- 6,00m (Rechts)	0,00
29345	32644034 - 32646000 -- 6,00m (Rechts)	0,00
29345	32656196 - 32664000 -- 6,00m (Rechts)	0,00
29345	32664000 - 32676000 -- 6,00m (Rechts)	0,00
29354	32477000 - 32486000 -- 6,00m (Rechts)	0,00
29344	32505000 - 32524000 -- 6,00m (Rechts)	0,00
29353	32462500 - 32464000 -- 6,00m (Rechts)	0,00
29353	32464000 - 32477000 -- 6,00m (Rechts)	0,00
20327	32970015 - 33000000 -- 10,00m (Rechts)	0,00
20327	32970015 - 33000000 -- 18,00m (Links)	0,00
29323	33232050 - 33236000 -- 4,50m (Rechts)	0,00
4653		--
4653		--
4737		--
29230		--
20331		--
20331		--
20331		--
4742		--
4587		--
29361		-0,42
29164		--
29200		-0,03
29124		--
29308		--
29247		--
4624		--
4624		--
4624		--
29330		--
29208		--
29372		--
4674		-0,40
4641		--
29142		--
4629		--

Model: 2023 wegverkeer incl. Rijksweg
Groep: (hoofdgroep)
Lijst van Hoogtelijnen, voor rekenmethode Wegverkeerslawaai - RMG-2012, wegverkeer

Naam	Omschr.	ISO_H
29132		--
29132		--
20343		--
4598		--
29371		--
4648		--
29125		--
20347		--
20347		--
29131		--
29224		-0,02
4634		-0,40
29271		--
29223		-0,02
29300		--
6828		--
6828		--
6828		--
6828		--
6832		--
29185		-0,03
20341		--
29184		--
29155		--
29338		--
29130		--
6840		--
6840		--
6834		--
29313		--
29263		--
20334		--
29231		--
29270		--
29260		--
20342		--
29325		--
29170		--
4600		--
29143		--
4586		--
4596		--
4692		-0,36
29332		--
4659		--
29194		-0,04
20348		--
29331		--
29318		--
29312		--
4680		--
29148		--
4860		--
4860		--
29339		--
29199		-0,03
29237		--
4697		--
29264		--
29363		--
4630		0,11
4630		0,11
4642		-0,40
29293		--
4707		--
4707		--
29287		--
29374		--
29265		--
29123		--
4705		--
29175		--
29286		--
4700		--
4603		0,12
4858		--
29207		--
20340		--
29355		--
4863		--
4595		--
4595		--
4595		--
4666		-0,36
4611		--
29301		--
4640		--
4633		--
4633		--
6824		--
29174		--
20338		--
4695		--
4695		--
4635		--
29306		--
29136		--
29222		--
4621		--
4621		--

Model: 2023 wegverkeer incl. Rijksweg
Groep: (hoofdgroep)
Lijst van Hoogtelijnen, voor rekenmethode Wegverkeerslawaai - RMG-2012, wegverkeer

Naam	Omschr.	ISO_H
4621		--
20326		--
29373		--
29114		--
29114		--
29259		--
4608		--
29272		--
29151		--
4652		-0,40
20333		--
29388		--
6837		--
6837		--
6837		--
6837		--
29317		--
29216		--
6827		--
29238		--
4581		--
29285		--
4614		0,32
4627		0,12
29116		--
29162		--
29186		0,34
29244		--
6833		--
29381		--
20345		-3,25
4649		-0,40
29326		--
29149		--
29134		--
6838		--
29165		--
4685		--
4675		-0,40
29311		--
29311		--
29311		--
29292		--
4667		-0,40
29294		--
20349		--
20349		--
29350		--
29187		--
29251		--
4708		--
29210		--
4706		-0,36
29288		--
29395		--
4589		--
29333		--
29191		--
29193		-0,06
29171		--
4862		--
4857		--
4606		--
20336		--
4623		--
29201		--
20339		--
20339		--
20339		--
20339		--
29135		--
4643		-0,40
29112		--
4694		--
29245		-0,03
29157		--
29150		--
4636		--
4676		-0,40
29242		--
6825		--
29121		--
29172		--
29380		--
4594		--
29258		--
29128		--
29279		--
29362		--
4651		-0,40
4620		--
29163		--
29221		--
29284		--
20344		--
20344		--
4613		--
6826		--
29340		--
4658		--

Model: 2023 wegverkeer incl. Rijksweg
Groep: (hoofdgroep)
Lijst van Hoogtelijnen, voor rekenmethode Wegverkeerslawaai - RMG-2012, wegverkeer

Naam	Omschr.	ISO_H
29291		--
4682		--
4688		-0,36
29215		--
29209		--
29274		--
4665		-0,36
29228		--
4856		--
6830		--
29240		--
4616		--
29267		--
29364		-0,42
29323		--
29323		--
20335		--
29173		--
4850		--
29295		--
29289		--
4687		-0,52
29310		--
29158		--
4609		--
29382		--
4592		--
4592		--
29192		--
29389		--
20330		--
29107		--
29349		--
4601		--
29139		--
29126		--
29250		--
4593		--
29334		--
29167		--
29296		--
29375		--
29195		-0,03
4681		--
29302		--
29235		--
6829		--
29146		--
29256		--
29283		--
29341		--
29307		--
29376		--
6831		--
20321		--
20321		--
4703		--
29122		0,12
20351		--
29346		--
20356		--
20356		--
4664		--
29129		0,27
4855		--
29133		0,34
4588		--
29365		--
29111		--
4849		--
29297		--
29324		--
29188		-0,03
4704		--
29352		--
29303		--
4691		-0,36
29266		-0,08
29113		--
29152		--
4638		--
4698		--
29218		--
29159		--
4865		--
20350		--
4628		0,12
20322		--
20322		--
20322		--
20322		--
29234		--
29147		--
29138		--
29217		--
29359		--
29182		-0,04
29189		--
29390		--

Model: 2023 wegverkeer incl. Rijksweg
Groep: (hoofdgroep)
Lijst van Hoogtelijnen, voor rekenmethode Wegverkeerslawaai - RMG-2012, wegverkeer

Naam	Omschr.	ISO_H
29391		--
20323		--
20323		--
29273		--
4583		--
29243		--
4657		--
4670		-0,40
4637		--
29394		-0,02
4689		--
4618		--
4618		--
29383		--
4645		-0,40
20357		--
29257		--
29290		--
29335		--
4655		--
20355		--
29345		--
29304		--
29315		--
29328		--
4584		--
29248		--
29166		--
29120		--
29120		--
29280		--
20352		--
29342		--
29180		--
29119		--
29281		--
29203		--
4852		--
29357		--
20337		--
29179		--
29196		-0,03
20327		--
4610		--
29227		--
4864		--
29298		--
29358		--
29160		--
29276		--
4604		--
4662		--
29275		--
4679		-0,41
6836		--
4625		--
29384		--
4672		--
4847		--
29183		0,34
29321		--
29387		--
4615		--
4678		-0,40
4644		-0,40
4607		--
20328		--
20328		--
20328		--
29367		--
29144		--
29327		--
29392		--
29205		--
29127		--
4656		--
29197		--
29370		--
4622		--
29154		--
20358		--
29354		--
29351		--
29282		--
29141		--
29141		--
4599		--
29268		--
4686		--
4686		--
29161		--
4585		--
6839		--
29377		--
4854		--
29233		--
29246		--
4684		-0,36
4701		--
4701		--

Model: 2023 wegverkeer incl. Rijksweg
Groep: (hoofdgroep)
Lijst van Hoogtelijnen, voor rekenmethode Wegverkeerslawaai - RMG-2012, wegverkeer

Naam	Omschr.	ISO_H
20354		--
20353		--
29269		--
29249		--
29226		-0,01
29110		--
4693		-0,36
29316		--
4591		--
4738		--
4738		--
29117		--
29117		--
4602		0,12
29204		-0,07
4619		--
29299		--
4853		--
4853		--
4851		--
29145		--
29369		--
29254		--
4605		--
29305		--
29232		--
29140		--
29347		--
29385		--
29178		--
20359		--
4663		--
29253		--
29344		--
4626		--
4702		--
4612		--
4661		-0,40
29322		--
4668		-0,40
4654		-0,40
4671		--
29378		--
4650		--
4650		--
4647		--
4647		--
20346		--
4683		--
4848		--
29225		--
4696		--
29278		--
29336		--
4743		--
4743		--
29181		--
29261		--
29255		--
29329		--
29329		--
29211		-0,06
29168		--
29109		--
29320		--
29169		--
29220		-0,02
4631		--
20325		--
4632		--
29366		--
4597		--
29343		--
4677		-0,40
4673		-0,40
29239		--
20332		--
29348		--
29241		--
29252		--
20324		--
29198		-0,03
29108		--
29108		--
29353		-0,42
29212		-0,06
29202		--
4866		--
29229		--
29190		--
4690		--
29337		--
4639		--
29177		0,36
29213		-0,06
29393		-0,02
29386		--
29319		--
4646		-0,06
29219		--

Model: 2023 wegverkeer incl. Rijksweg
Groep: (hoofdgroep)
Lijst van Hoogtelijnen, voor rekenmethode Wegverkeerslawaai - RMG-2012, wegverkeer

Naam	Omschr.	ISO_H
29356		--
4590		--
29309		--
29156		--
29368		--
4699		--
29115		--
4669		-0,40
29118		--
4660		--
29277		--
29314		--
29314		--
29360		--
29206		--
29176		--
4859		--
29236		--
4861		--
29153		--
29214		-0,06
29262		--
29379		--
4617		--

Rapport: Lijst van model eigenschappen
Model: 2023 wegverkeer incl. Rijksweg

Model eigenschap	
Omschrijving	2023 wegverkeer incl. Rijksweg
Verantwoordelijke	d16522
Rekenmethode	#2|Wegverkeerslawaai|RMG-2012, wegverkeer|
Aangemaakt door	d16522 op 16-3-2020
Laatst ingezien door	d16522 op 21-2-2023
Model aangemaakt met	Geomilieu V5.20
Dagperiode	07:00 - 19:00
Avondperiode	19:00 - 23:00
Nachtperiode	23:00 - 07:00
Samengestelde periode	Lden
Waarde	Gem(Dag, Avond + 5, Nacht + 10)
Standaard maaiveldhoogte	0
Rekenhoogte contouren	7,5
Detailniveau toetspunt resultaten	Groepsresultaten
Detailniveau resultaten grids	Groepsresultaten
Aandachtsgebied	--
Max.refl.afstand	--
Standaard bodemfactor	0,00
Openingshoek	2
Max.refl.diepte	1
Geometrische uitbreiding	Volledige 3D analyse
Luchtdemping	Conform standaard
Luchtdemping [dB/km]	0,00; 0,00; 1,00; 2,00; 4,00; 10,00; 23,00; 58,00
Meteorologische correctie	Conform standaard
Waarde voor C0	3,50

Bijlage 3 Resultaten wegverkeerslawaai



RMG-2012, wegverkeer, [rev02 - 2023 wegverkeer incl. Rijksweg] , Geomilieu V2022.4 rev 1 Licentiehouder: Antea Nederland B.V. - vestiging Oosterhout

Geluidbelasting Lden vanwege de Burg. van Reenensingel incl. aftrek ex. art. 110g Wgh

Rapport: Resultatentabel
Model: 2023 wegverkeer incl. Rijksweg
LAeq totaalresultaten voor toetspunten
Groep: Burg. van Reenensingel
Groepsreductie: Ja

Naam Toetspunt	Omschrijving	X	Y	Hoogte	Dag	Avond	Nacht	Lden
025a_D	Gebouw B Zuid (1e - 4e verd.)	106854,69	448446,79	11,10	58	55	50	59
025a_C	Gebouw B Zuid (1e - 4e verd.)	106854,69	448446,79	8,10	58	55	50	59
025a_E	Gebouw B Zuid (1e - 4e verd.)	106854,69	448446,79	14,10	58	55	50	59
025a_B	Gebouw B Zuid (1e - 4e verd.)	106854,69	448446,79	5,10	58	55	50	59
022_D	Gebouw B Zuid (1e-4e verd.)	106861,82	448446,48	11,10	58	55	50	59
022_E	Gebouw B Zuid (1e-4e verd.)	106861,82	448446,48	14,10	58	55	50	59
022_C	Gebouw B Zuid (1e-4e verd.)	106861,82	448446,48	8,10	58	55	50	59
022_B	Gebouw B Zuid (1e-4e verd.)	106861,82	448446,48	5,10	58	55	50	59
021b_D	Gebouw B Zuid (BG-4e verd.)	106870,69	448446,09	11,10	58	55	50	59
021b_E	Gebouw B Zuid (BG-4e verd.)	106870,69	448446,09	14,10	58	55	49	59
021b_C	Gebouw B Zuid (BG-4e verd.)	106870,69	448446,09	8,10	57	55	49	59
024a_B	Gebouw B Zuid (5e-6e verd.)	106857,19	448452,08	20,10	57	55	49	58
021b_B	Gebouw B Zuid (BG-4e verd.)	106870,69	448446,09	5,10	57	54	49	58
023a_A	Gebouw B Zuid (7e-11e verd.)	106859,60	448451,97	23,10	57	54	49	58
020b_B	Gebouw B Zuid (5e-6e verd.)	106869,93	448451,52	20,10	57	54	49	58
023a_B	Gebouw B Zuid (7e-11e verd.)	106859,60	448451,97	26,10	57	54	49	58
019b_A	Gebouw B Oost (7e-11e verd.)	106872,26	448451,42	23,10	57	54	49	58
019b_B	Gebouw B Oost (7e-11e verd.)	106872,26	448451,42	26,10	57	54	48	58
023a_C	Gebouw B Zuid (7e-11e verd.)	106859,60	448451,97	29,10	56	54	48	58
023a_D	Gebouw B Zuid (7e-11e verd.)	106859,60	448451,97	32,10	56	53	48	57
019b_C	Gebouw B Oost (7e-11e verd.)	106872,26	448451,42	29,10	56	53	48	57
019b_D	Gebouw B Oost (7e-11e verd.)	106872,26	448451,42	32,10	56	53	48	57
023a_E	Gebouw B Zuid (7e-11e verd.)	106859,60	448451,97	35,10	56	53	48	57
019b_E	Gebouw B Oost (7e-11e verd.)	106872,26	448451,42	35,10	56	53	48	57
021b_A	Gebouw B Zuid (BG-4e verd.)	106870,69	448446,09	1,50	56	53	47	57
025b_D	Gebouw B West (1e-4e verd.)	106852,16	448452,27	11,10	55	52	47	56
025b_E	Gebouw B West (1e-4e verd.)	106852,16	448452,27	14,10	55	52	47	56
025b_C	Gebouw B West (1e-4e verd.)	106852,16	448452,27	8,10	55	52	47	56
025b_B	Gebouw B West (1e-4e verd.)	106852,16	448452,27	5,10	55	52	47	56
024b_A	Gebouw B West (5e-6e verd.)	106852,31	448455,73	17,10	55	52	47	56
029b_E	Gebouw B Zuid-West (1e-5e verd.)	106851,55	448471,28	14,10	55	52	46	56
029b_F	Gebouw B Zuid-West (1e-5e verd.)	106851,55	448471,28	17,10	55	52	46	56
024b_B	Gebouw B West (5e-6e verd.)	106852,31	448455,73	20,10	54	52	46	56
028b_A	Gebouw B Zuid-West (6e verd.)	106851,85	448470,85	20,10	54	52	46	56
029b_D	Gebouw B Zuid-West (1e-5e verd.)	106851,55	448471,28	11,10	54	52	46	56
023b_A	Gebouw B West (7e-11e verd.)	106852,36	448456,96	23,10	54	52	46	55
031a_D	Gebouw B Zuid-West (1e-3e verd.)	106847,90	448476,49	11,10	54	51	46	55
029b_C	Gebouw B Zuid-West (1e-5e verd.)	106851,55	448471,28	8,10	54	51	46	55
027_A	Gebouw B West (6e verd.)	106852,60	448462,26	20,10	54	51	46	55
026_E	Gebouw B West (1e-5e verd.)	106852,62	448462,77	14,10	54	51	46	55
026_F	Gebouw B West (1e-5e verd.)	106852,62	448462,77	17,10	54	51	46	55
026_D	Gebouw B West (1e-5e verd.)	106852,62	448462,77	11,10	54	51	46	55
031a_C	Gebouw B Zuid-West (1e-3e verd.)	106847,90	448476,49	8,10	54	51	46	55
023b_B	Gebouw B West (7e-11e verd.)	106852,36	448456,96	26,10	54	51	46	55
029b_B	Gebouw B Zuid-West (1e-5e verd.)	106851,55	448471,28	5,10	54	51	46	55
026_C	Gebouw B West (1e-5e verd.)	106852,62	448462,77	8,10	54	51	46	55
030a_A	Gebouw B West (7e-11e verd.)	106852,80	448466,90	23,10	54	51	46	55
028a_A	Gebouw B West (6e verd.)	106852,83	448467,64	20,10	54	51	45	55
029a_E	Gebouw B Zuid-West (1e-5e verd.)	106852,87	448468,51	14,10	53	51	45	55
029a_F	Gebouw B Zuid-West (1e-5e verd.)	106852,87	448468,51	17,10	54	51	45	55
023b_C	Gebouw B West (7e-11e verd.)	106852,36	448456,96	29,10	53	51	45	55
029a_D	Gebouw B Zuid-West (1e-5e verd.)	106852,87	448468,51	11,10	53	51	45	55
030a_B	Gebouw B West (7e-11e verd.)	106852,80	448466,90	26,10	53	51	45	55
031a_B	Gebouw B Zuid-West (1e-3e verd.)	106847,90	448476,49	5,10	53	51	45	54
026_B	Gebouw B West (1e-5e verd.)	106852,62	448462,77	5,10	53	51	45	54
023b_D	Gebouw B West (7e-11e verd.)	106852,36	448456,96	32,10	53	50	45	54
029a_C	Gebouw B Zuid-West (1e-5e verd.)	106852,87	448468,51	8,10	53	50	45	54
023b_E	Gebouw B West (7e-11e verd.)	106852,36	448456,96	35,10	53	50	45	54
030a_C	Gebouw B West (7e-11e verd.)	106852,80	448466,90	29,10	53	50	45	54

Alle getoonde dB-waarden zijn A-gewogen

Rapport: Resultatentabel
Model: 2023 wegverkeer incl. Rijksweg
LAeq totaalresultaten voor toetspunten
Groep: Burg. van Reenensingel
Groepsreductie: Ja

Naam Toetspunt	Omschrijving	X	Y	Hoogte	Dag	Avond	Nacht	Lden
021a_E	Gebouw B Oost (BG-4e verd.)	106876,49	448451,32	14,10	53	50	45	54
021a_D	Gebouw B Oost (BG-4e verd.)	106876,49	448451,32	11,10	53	50	45	54
021a_C	Gebouw B Oost (BG-4e verd.)	106876,49	448451,32	8,10	53	50	45	54
030a_D	Gebouw B West (7e-11e verd.)	106852,80	448466,90	32,10	53	50	45	54
029a_B	Gebouw B Zuid-West (1e-5e verd.)	106852,87	448468,51	5,10	53	50	45	54
020a_A	Gebouw B Oost (5e-6e verd.)	106876,61	448454,13	17,10	53	50	45	54
009b_D	Gebouw A Zuid-West (1e-3e verd.)	106828,86	448503,52	11,10	53	50	45	54
020a_B	Gebouw B Oost (5e-6e verd.)	106876,61	448454,13	20,10	53	50	44	54
021a_B	Gebouw B Oost (BG-4e verd.)	106876,49	448451,32	5,10	52	50	44	54
030a_E	Gebouw B West (7e-11e verd.)	106852,80	448466,90	35,10	52	50	44	54
008b_B	Gebouw A Zuid-West (4e-5e verd.)	106832,78	448510,09	17,10	52	50	44	54
010_D	Gebouw A Zuid-West (1e-3e verd.)	106824,72	448509,39	11,10	52	49	44	53
019a_A	Gebouw B Oost (7e-11e verd.)	106876,78	448458,07	23,10	52	49	44	53
019a_B	Gebouw B Oost (7e-11e verd.)	106876,78	448458,07	26,10	52	49	44	53
017_F	Gebouw B Oost (BG-5e verd.)	106876,95	448462,13	17,10	52	49	44	53
018_A	Gebouw B Oost (6e verd.)	106876,94	448461,93	20,10	52	49	44	53
017_E	Gebouw B Oost (BG-5e verd.)	106876,95	448462,13	14,10	52	49	44	53
019a_C	Gebouw B Oost (7e-11e verd.)	106876,78	448458,07	29,10	52	49	44	53
017_D	Gebouw B Oost (BG-5e verd.)	106876,95	448462,13	11,10	52	49	44	53
008a_B	Gebouw A Zuid-Oost (4e-5e verd.)	106838,67	448506,55	17,10	52	49	44	53
003a_B	Gebouw A Zuid-West (4e-5e verd.)	106821,83	448525,65	17,10	52	49	44	53
009b_C	Gebouw A Zuid-West (1e-3e verd.)	106828,86	448503,52	8,10	52	49	44	53
001_D	Gebouw A Zuid-West (BG-3e verd.)	106819,97	448516,14	11,10	52	49	44	53
017_C	Gebouw B Oost (BG-5e verd.)	106876,95	448462,13	8,10	52	49	44	53
019a_D	Gebouw B Oost (7e-11e verd.)	106876,78	448458,07	32,10	52	49	44	53
009a_D	Gebouw A Zuid-Oost (1e-3e verd.)	106835,09	448504,02	11,10	52	49	44	53
008a_A	Gebouw A Zuid-Oost (4e-5e verd.)	106838,67	448506,55	14,10	52	49	44	53
019a_E	Gebouw B Oost (7e-11e verd.)	106876,78	448458,07	35,10	52	49	43	53
016b_A	Gebouw B Oost (7e-11e verd.)	106877,25	448469,11	23,10	51	49	43	53
002a_D	Gebouw A Zuid-West (BG-3e verd.)	106816,11	448521,62	11,10	51	49	43	53
016b_B	Gebouw B Oost (7e-11e verd.)	106877,25	448469,11	26,10	51	49	43	52
010_C	Gebouw A Zuid-West (1e-3e verd.)	106824,72	448509,39	8,10	51	49	43	52
016b_C	Gebouw B Oost (7e-11e verd.)	106877,25	448469,11	29,10	51	48	43	52
017_B	Gebouw B Oost (BG-5e verd.)	106876,95	448462,13	5,10	51	48	43	52
014b_A	Gebouw B, Oost (6e verd.)	106877,41	448472,76	20,10	51	48	43	52
015b_F	Gebouw B, Oost (BG-5e verd.)	106877,42	448473,09	17,10	51	48	43	52
007b_F	Gebouw A Zuid-Oost (BG-5e verd.)	106845,74	448511,52	17,10	51	48	43	52
015b_E	Gebouw B, Oost (BG-5e verd.)	106877,42	448473,09	14,10	51	48	43	52
016b_D	Gebouw B Oost (7e-11e verd.)	106877,25	448469,11	32,10	51	48	43	52
015b_D	Gebouw B, Oost (BG-5e verd.)	106877,42	448473,09	11,10	51	48	43	52
016b_E	Gebouw B Oost (7e-11e verd.)	106877,25	448469,11	35,10	51	48	43	52
009a_C	Gebouw A Zuid-Oost (1e-3e verd.)	106835,09	448504,02	8,10	51	48	43	52
001_C	Gebouw A Zuid-West (BG-3e verd.)	106819,97	448516,14	8,10	51	48	43	52
007b_E	Gebouw A Zuid-Oost (BG-5e verd.)	106845,74	448511,52	14,10	51	48	43	52
015b_C	Gebouw B, Oost (BG-5e verd.)	106877,42	448473,09	8,10	51	48	43	52
021a_A	Gebouw B Oost (BG-4e verd.)	106876,49	448451,32	1,50	51	48	43	52
024a_A	Gebouw B Zuid (5e-6e verd.)	106857,19	448452,08	17,10	51	48	42	52
009b_B	Gebouw A Zuid-West (1e-3e verd.)	106828,86	448503,52	5,10	51	48	42	52
002a_C	Gebouw A Zuid-West (BG-3e verd.)	106816,11	448521,62	8,10	50	48	42	52
010_B	Gebouw A Zuid-West (1e-3e verd.)	106824,72	448509,39	5,10	50	47	42	51
007b_D	Gebouw A Zuid-Oost (BG-5e verd.)	106845,74	448511,52	11,10	50	47	42	51
020b_A	Gebouw B Zuid (5e-6e verd.)	106869,93	448451,52	17,10	50	47	42	51
015b_B	Gebouw B, Oost (BG-5e verd.)	106877,42	448473,09	5,10	50	47	42	51
001_B	Gebouw A Zuid-West (BG-3e verd.)	106819,97	448516,14	5,10	50	47	42	51
017_A	Gebouw B Oost (BG-5e verd.)	106876,95	448462,13	1,50	50	47	41	51
007b_C	Gebouw A Zuid-Oost (BG-5e verd.)	106845,74	448511,52	8,10	49	47	41	51
002a_B	Gebouw A Zuid-West (BG-3e verd.)	106816,11	448521,62	5,10	49	47	41	51
009a_B	Gebouw A Zuid-Oost (1e-3e verd.)	106835,09	448504,02	5,10	49	47	41	51
008b_A	Gebouw A Zuid-West (4e-5e verd.)	106832,78	448510,09	14,10	49	46	41	50

Alle getoonde dB-waarden zijn A-gewogen

Rapport: Resultatentabel
Model: 2023 wegverkeer incl. Rijksweg
LAeq totaalresultaten voor toetspunten
Groep: Burg. van Reenensingel
Groepsreductie: Ja

Naam Toetspunt	Omschrijving	X	Y	Hoogte	Dag	Avond	Nacht	Lden
001_A	Gebouw A Zuid-West (BG-3e verd.)	106819,97	448516,14	1,50	49	46	41	50
003a_A	Gebouw A Zuid-West (4e-5e verd.)	106821,83	448525,65	14,10	49	46	41	50
002a_A	Gebouw A Zuid-West (BG-3e verd.)	106816,11	448521,62	1,50	49	46	40	50
015b_A	Gebouw B, Oost (BG-5e verd.)	106877,42	448473,09	1,50	48	46	40	50
007b_B	Gebouw A Zuid-Oost (BG-5e verd.)	106845,74	448511,52	5,10	48	45	40	49
014a_A	Gebouw B, Noord-Oost (6e verd.)	106876,66	448477,94	20,10	48	45	39	49
015a_F	Gebouw B, Noord-Oost (BG-5e verd.)	106876,39	448478,32	17,10	47	45	39	49
015a_E	Gebouw B, Noord-Oost (BG-5e verd.)	106876,39	448478,32	14,10	47	44	39	48
012b_C	Gebouw B, Noord-Oost (4e-6e verd.)	106872,90	448483,27	20,10	47	44	39	48
007b_A	Gebouw A Zuid-Oost (BG-5e verd.)	106845,74	448511,52	1,50	47	44	39	48
012b_B	Gebouw B, Noord-Oost (4e-6e verd.)	106872,90	448483,27	17,10	47	44	39	48
028c_A	Gebouw B Noord-West (6e verd.)	106853,71	448475,77	20,10	47	44	39	48
015a_D	Gebouw B, Noord-Oost (BG-5e verd.)	106876,39	448478,32	11,10	47	44	39	48
029c_B	Gebouw B Noord-West (4e-5e verd.)	106854,05	448476,01	17,10	47	44	39	48
012b_A	Gebouw B, Noord-Oost (4e-6e verd.)	106872,90	448483,27	14,10	47	44	39	48
013_D	Gebouw B, Noord-Oost (BG-3e verd.)	106872,65	448483,63	11,10	46	44	38	48
015a_C	Gebouw B, Noord-Oost (BG-5e verd.)	106876,39	448478,32	8,10	46	44	38	48
012a_B	Gebouw B, Noord-West (4e-6e verd.)	106865,37	448483,98	17,10	46	43	38	47
013_C	Gebouw B, Noord-Oost (BG-3e verd.)	106872,65	448483,63	8,10	46	43	38	47
015a_B	Gebouw B, Noord-Oost (BG-5e verd.)	106876,39	448478,32	5,10	46	43	38	47
011b_D	Gebouw B, Noord-Oost (BG-3e verd.)	106867,10	448491,49	11,10	46	43	38	47
012a_C	Gebouw B, Noord-West (4e-6e verd.)	106865,37	448483,98	20,10	46	43	38	47
013_B	Gebouw B, Noord-Oost (BG-3e verd.)	106872,65	448483,63	5,10	45	43	37	46
011a_D	Gebouw B, Noord-West (BG-3e verd.)	106860,58	448490,50	11,10	45	42	37	46
011b_C	Gebouw B, Noord-Oost (BG-3e verd.)	106867,10	448491,49	8,10	45	42	37	46
031b_D	Gebouw B Noord-West (1e-3e verd.)	106850,83	448483,63	11,10	45	42	37	46
007a_F	Gebouw A Noord-Oost (BG-5e verd.)	106848,68	448517,65	17,10	45	42	37	46
015a_A	Gebouw B, Noord-Oost (BG-5e verd.)	106876,39	448478,32	1,50	45	42	37	46
029c_A	Gebouw B Noord-West (4e-5e verd.)	106854,05	448476,01	14,10	45	42	37	46
011a_C	Gebouw B, Noord-West (BG-3e verd.)	106860,58	448490,50	8,10	45	42	37	46
011b_B	Gebouw B, Noord-Oost (BG-3e verd.)	106867,10	448491,49	5,10	45	42	37	46
003b_B	Gebouw A Noord-West (4e-5e verd.)	106827,45	448533,21	17,10	45	42	36	46
007a_E	Gebouw A Noord-Oost (BG-5e verd.)	106848,68	448517,65	14,10	44	42	36	46
013_A	Gebouw B, Noord-Oost (BG-3e verd.)	106872,65	448483,63	1,50	44	42	36	45
006_F	Gebouw A Noord-Oost (BG-5e verd.)	106844,66	448523,35	17,10	44	41	36	45
031b_C	Gebouw B Noord-West (1e-3e verd.)	106850,83	448483,63	8,10	44	41	36	45
005_F	Gebouw A Noord-Oost (BG-5e verd.)	106840,19	448529,69	17,10	44	41	36	45
007a_D	Gebouw A Noord-Oost (BG-5e verd.)	106848,68	448517,65	11,10	44	41	36	45
006_E	Gebouw A Noord-Oost (BG-5e verd.)	106844,66	448523,35	14,10	44	41	36	45
002b_D	Gebouw A Noord-West (BG-3e verd.)	106819,09	448527,33	11,10	44	41	36	45
011a_B	Gebouw B, Noord-West (BG-3e verd.)	106860,58	448490,50	5,10	44	41	36	45
003b_A	Gebouw A Noord-West (4e-5e verd.)	106827,45	448533,21	14,10	44	41	36	45
011b_A	Gebouw B, Noord-Oost (BG-3e verd.)	106867,10	448491,49	1,50	44	41	36	45
005_E	Gebouw A Noord-Oost (BG-5e verd.)	106840,19	448529,69	14,10	44	41	36	45
003c_B	Gebouw A Noord-Oost (4e-5e verd.)	106836,43	448535,04	17,10	44	41	36	45
007a_C	Gebouw A Noord-Oost (BG-5e verd.)	106848,68	448517,65	8,10	44	41	35	45
006_D	Gebouw A Noord-Oost (BG-5e verd.)	106844,66	448523,35	11,10	43	41	35	45
031b_B	Gebouw B Noord-West (1e-3e verd.)	106850,83	448483,63	5,10	43	41	35	45
011a_A	Gebouw B, Noord-West (BG-3e verd.)	106860,58	448490,50	1,50	43	41	35	44
005_D	Gebouw A Noord-Oost (BG-5e verd.)	106840,19	448529,69	11,10	43	40	35	44
003c_A	Gebouw A Noord-Oost (4e-5e verd.)	106836,43	448535,04	14,10	43	40	35	44
007a_B	Gebouw A Noord-Oost (BG-5e verd.)	106848,68	448517,65	5,10	43	40	35	44
006_C	Gebouw A Noord-Oost (BG-5e verd.)	106844,66	448523,35	8,10	43	40	35	44
002b_C	Gebouw A Noord-West (BG-3e verd.)	106819,09	448527,33	8,10	43	40	35	44
005_C	Gebouw A Noord-Oost (BG-5e verd.)	106840,19	448529,69	8,10	43	40	35	44
004b_D	Gebouw A Noord-Oost (BG-3e verd.)	106836,08	448535,53	11,10	43	40	35	44
007a_A	Gebouw A Noord-Oost (BG-5e verd.)	106848,68	448517,65	1,50	43	40	35	44
006_B	Gebouw A Noord-Oost (BG-5e verd.)	106844,66	448523,35	5,10	43	40	35	44
005_B	Gebouw A Noord-Oost (BG-5e verd.)	106840,19	448529,69	5,10	43	40	34	44

Alle getoonde dB-waarden zijn A-gewogen

Rapport: Resultatentabel
Model: 2023 wegverkeer incl. Rijksweg
LAeq totaalresultaten voor toetspunten
Groep: Burg. van Reenensingel
Groepsreductie: Ja

Naam Toetspunt	Omschrijving	X	Y	Hoogte	Dag	Avond	Nacht	Lden
004b_C	Gebouw A Noord-Oost (BG-3e verd.)	106836,08	448535,53	8,10	42	40	34	43
006_A	Gebouw A Noord-Oost (BG-5e verd.)	106844,66	448523,35	1,50	42	39	34	43
004a_D	Gebouw A Noord-West (BG-3e verd.)	106828,95	448534,27	11,10	42	39	34	43
005_A	Gebouw A Noord-Oost (BG-5e verd.)	106840,19	448529,69	1,50	42	39	34	43
004b_B	Gebouw A Noord-Oost (BG-3e verd.)	106836,08	448535,53	5,10	42	39	34	43
002b_B	Gebouw A Noord-West (BG-3e verd.)	106819,09	448527,33	5,10	42	39	34	43
002b_A	Gebouw A Noord-West (BG-3e verd.)	106819,09	448527,33	1,50	42	39	34	43
004b_A	Gebouw A Noord-Oost (BG-3e verd.)	106836,08	448535,53	1,50	42	39	34	43
012a_A	Gebouw B, Noord-West (4e-6e verd.)	106865,37	448483,98	14,10	41	38	33	42
004a_C	Gebouw A Noord-West (BG-3e verd.)	106828,95	448534,27	8,10	41	38	33	42
016a_C	Gebouw B Noord (7e-11e verd.)	106869,94	448474,42	29,10	40	38	32	42
016a_B	Gebouw B Noord (7e-11e verd.)	106869,94	448474,42	26,10	40	37	32	41
016a_D	Gebouw B Noord (7e-11e verd.)	106869,94	448474,42	32,10	40	37	32	41
030b_C	Gebouw B Noord (7e-11e verd.)	106858,22	448474,94	29,10	40	37	32	41
004a_B	Gebouw A Noord-West (BG-3e verd.)	106828,95	448534,27	5,10	40	37	32	41
030b_B	Gebouw B Noord (7e-11e verd.)	106858,22	448474,94	26,10	40	37	32	41
004a_A	Gebouw A Noord-West (BG-3e verd.)	106828,95	448534,27	1,50	40	37	32	41
030b_D	Gebouw B Noord (7e-11e verd.)	106858,22	448474,94	32,10	40	37	32	41
030b_A	Gebouw B Noord (7e-11e verd.)	106858,22	448474,94	23,10	39	37	31	41
016a_E	Gebouw B Noord (7e-11e verd.)	106869,94	448474,42	35,10	38	35	30	39
016a_A	Gebouw B Noord (7e-11e verd.)	106869,94	448474,42	23,10	38	35	30	39
030b_E	Gebouw B Noord (7e-11e verd.)	106858,22	448474,94	35,10	37	34	29	38

Alle getoonde dB-waarden zijn A-gewogen



RMG-2012, wegverkeer, [rev02 - 2023 wegverkeer incl. Rijksweg] , Geomilieu V2022.4 rev 1 Licentiehouder: Antea Nederland B.V. - vestiging Oosterhout

Geluidbelasting Lden vanwege de Goudse Poort incl. aftrek ex. art. 110g Wgh

Rapport: Resultatentabel
Model: 2023 wegverkeer incl. Rijksweg
LAeq totaalresultaten voor toetspunten
Groep: Goudse Poort
Groepsreductie: Ja

Naam Toetspunt	Omschrijving	X	Y	Hoogte	Dag	Avond	Nacht	Lden
030a_E	Gebouw B West (7e-11e verd.)	106852,80	448466,90	35,10	51	48	43	52
023b_E	Gebouw B West (7e-11e verd.)	106852,36	448456,96	35,10	51	48	43	52
030a_D	Gebouw B West (7e-11e verd.)	106852,80	448466,90	32,10	51	48	43	52
023b_D	Gebouw B West (7e-11e verd.)	106852,36	448456,96	32,10	51	48	43	52
002a_D	Gebouw A Zuid-West (BG-3e verd.)	106816,11	448521,62	11,10	51	48	43	52
003a_B	Gebouw A Zuid-West (4e-5e verd.)	106821,83	448525,65	17,10	51	48	43	52
024b_B	Gebouw B West (5e-6e verd.)	106852,31	448455,73	20,10	51	48	43	52
027_A	Gebouw B West (6e verd.)	106852,60	448462,26	20,10	51	48	43	52
023b_A	Gebouw B West (7e-11e verd.)	106852,36	448456,96	23,10	51	48	43	52
030a_C	Gebouw B West (7e-11e verd.)	106852,80	448466,90	29,10	51	48	43	52
023b_C	Gebouw B West (7e-11e verd.)	106852,36	448456,96	29,10	51	48	43	52
028a_A	Gebouw B West (6e verd.)	106852,83	448467,64	20,10	51	48	43	52
024b_A	Gebouw B West (5e-6e verd.)	106852,31	448455,73	17,10	51	48	43	52
026_F	Gebouw B West (1e-5e verd.)	106852,62	448462,77	17,10	51	48	43	52
029a_F	Gebouw B Zuid-West (1e-5e verd.)	106852,87	448468,51	17,10	51	48	43	52
001_D	Gebouw A Zuid-West (BG-3e verd.)	106819,97	448516,14	11,10	51	47	43	52
008b_B	Gebouw A Zuid-West (4e-5e verd.)	106832,78	448510,09	17,10	51	47	43	52
023b_B	Gebouw B West (7e-11e verd.)	106852,36	448456,96	26,10	50	47	42	52
030a_B	Gebouw B West (7e-11e verd.)	106852,80	448466,90	26,10	50	47	42	52
010_D	Gebouw A Zuid-West (1e-3e verd.)	106824,72	448509,39	11,10	50	47	42	52
030a_A	Gebouw B West (7e-11e verd.)	106852,80	448466,90	23,10	50	47	42	51
028b_A	Gebouw B Zuid-West (6e verd.)	106851,85	448470,85	20,10	50	47	42	51
025b_E	Gebouw B West (1e-4e verd.)	106852,16	448452,27	14,10	50	47	42	51
026_E	Gebouw B West (1e-5e verd.)	106852,62	448462,77	14,10	50	47	42	51
002a_C	Gebouw A Zuid-West (BG-3e verd.)	106816,11	448521,62	8,10	50	47	42	51
029a_E	Gebouw B Zuid-West (1e-5e verd.)	106852,87	448468,51	14,10	50	47	42	51
009b_D	Gebouw A Zuid-West (1e-3e verd.)	106828,86	448503,52	11,10	50	47	42	51
029b_F	Gebouw B Zuid-West (1e-5e verd.)	106851,55	448471,28	17,10	50	47	42	51
001_C	Gebouw A Zuid-West (BG-3e verd.)	106819,97	448516,14	8,10	50	47	42	51
010_C	Gebouw A Zuid-West (1e-3e verd.)	106824,72	448509,39	8,10	50	46	41	51
026_D	Gebouw B West (1e-5e verd.)	106852,62	448462,77	11,10	49	46	41	50
025b_D	Gebouw B West (1e-4e verd.)	106852,16	448452,27	11,10	49	46	41	50
029a_D	Gebouw B Zuid-West (1e-5e verd.)	106852,87	448468,51	11,10	49	46	41	50
029b_E	Gebouw B Zuid-West (1e-5e verd.)	106851,55	448471,28	14,10	49	46	41	50
028c_A	Gebouw B Noord-West (6e verd.)	106853,71	448475,77	20,10	49	46	41	50
009b_C	Gebouw A Zuid-West (1e-3e verd.)	106828,86	448503,52	8,10	49	46	41	50
002a_B	Gebouw A Zuid-West (BG-3e verd.)	106816,11	448521,62	5,10	49	46	41	50
029c_B	Gebouw B Noord-West (4e-5e verd.)	106854,05	448476,01	17,10	49	46	41	50
031a_D	Gebouw B Zuid-West (1e-3e verd.)	106847,90	448476,49	11,10	49	46	41	50
025b_C	Gebouw B West (1e-4e verd.)	106852,16	448452,27	8,10	49	46	41	50
001_B	Gebouw A Zuid-West (BG-3e verd.)	106819,97	448516,14	5,10	49	46	41	50
029b_D	Gebouw B Zuid-West (1e-5e verd.)	106851,55	448471,28	11,10	49	46	41	50
002b_D	Gebouw A Noord-West (BG-3e verd.)	106819,09	448527,33	11,10	49	46	41	50
026_C	Gebouw B West (1e-5e verd.)	106852,62	448462,77	8,10	48	45	40	50
003a_A	Gebouw A Zuid-West (4e-5e verd.)	106821,83	448525,65	14,10	48	45	40	50
012a_C	Gebouw B, Noord-West (4e-6e verd.)	106865,37	448483,98	20,10	48	45	40	49
010_B	Gebouw A Zuid-West (1e-3e verd.)	106824,72	448509,39	5,10	48	45	40	49
029a_C	Gebouw B Zuid-West (1e-5e verd.)	106852,87	448468,51	8,10	48	45	40	49
008b_A	Gebouw A Zuid-West (4e-5e verd.)	106832,78	448510,09	14,10	48	45	40	49
002b_C	Gebouw A Noord-West (BG-3e verd.)	106819,09	448527,33	8,10	48	45	40	49
003b_B	Gebouw A Noord-West (4e-5e verd.)	106827,45	448533,21	17,10	48	45	40	49
025b_B	Gebouw B West (1e-4e verd.)	106852,16	448452,27	5,10	48	45	40	49
012a_B	Gebouw B, Noord-West (4e-6e verd.)	106865,37	448483,98	17,10	48	45	40	49
009b_B	Gebouw A Zuid-West (1e-3e verd.)	106828,86	448503,52	5,10	48	45	40	49
003b_A	Gebouw A Noord-West (4e-5e verd.)	106827,45	448533,21	14,10	48	45	40	49
031a_C	Gebouw B Zuid-West (1e-3e verd.)	106847,90	448476,49	8,10	48	45	40	49
023a_E	Gebouw B Zuid (7e-11e verd.)	106859,60	448451,97	35,10	48	45	40	49
029b_C	Gebouw B Zuid-West (1e-5e verd.)	106851,55	448471,28	8,10	48	45	40	49
023a_D	Gebouw B Zuid (7e-11e verd.)	106859,60	448451,97	32,10	48	44	40	49

Alle getoonde dB-waarden zijn A-gewogen

Rapport: Resultatentabel
Model: 2023 wegverkeer incl. Rijksweg
LAeq totaalresultaten voor toetspunten
Groep: Goudse Poort
Groepsreductie: Ja

Naam Toetspunt	Omschrijving	X	Y	Hoogte	Dag	Avond	Nacht	Lden
026_B	Gebouw B West (1e-5e verd.)	106852,62	448462,77	5,10	48	44	40	49
004a_D	Gebouw A Noord-West (BG-3e verd.)	106828,95	448534,27	11,10	48	44	40	49
031b_D	Gebouw B Noord-West (1e-3e verd.)	106850,83	448483,63	11,10	47	44	39	49
024a_B	Gebouw B Zuid (5e-6e verd.)	106857,19	448452,08	20,10	47	44	39	49
023a_C	Gebouw B Zuid (7e-11e verd.)	106859,60	448451,97	29,10	47	44	39	48
031a_B	Gebouw B Zuid-West (1e-3e verd.)	106847,90	448476,49	5,10	47	44	39	48
029a_B	Gebouw B Zuid-West (1e-5e verd.)	106852,87	448468,51	5,10	47	44	39	48
001_A	Gebouw A Zuid-West (BG-3e verd.)	106819,97	448516,14	1,50	47	44	39	48
002a_A	Gebouw A Zuid-West (BG-3e verd.)	106816,11	448521,62	1,50	47	44	39	48
023a_B	Gebouw B Zuid (7e-11e verd.)	106859,60	448451,97	26,10	47	44	39	48
002b_B	Gebouw A Noord-West (BG-3e verd.)	106819,09	448527,33	5,10	47	44	39	48
023a_A	Gebouw B Zuid (7e-11e verd.)	106859,60	448451,97	23,10	47	44	39	48
025a_E	Gebouw B Zuid (1e - 4e verd.)	106854,69	448446,79	14,10	47	44	39	48
019b_E	Gebouw B Oost (7e-11e verd.)	106872,26	448451,42	35,10	47	44	39	48
030b_E	Gebouw B Noord (7e-11e verd.)	106858,22	448474,94	35,10	47	44	39	48
019b_D	Gebouw B Oost (7e-11e verd.)	106872,26	448451,42	32,10	47	44	39	48
004a_C	Gebouw A Noord-West (BG-3e verd.)	106828,95	448534,27	8,10	47	44	39	48
019b_C	Gebouw B Oost (7e-11e verd.)	106872,26	448451,42	29,10	47	44	39	48
022_E	Gebouw B Zuid (1e-4e verd.)	106861,82	448446,48	14,10	47	44	39	48
030b_D	Gebouw B Noord (7e-11e verd.)	106858,22	448474,94	32,10	47	44	39	48
019b_B	Gebouw B Oost (7e-11e verd.)	106872,26	448451,42	26,10	47	44	39	48
025a_C	Gebouw B Zuid (1e - 4e verd.)	106854,69	448446,79	8,10	47	44	39	48
020b_B	Gebouw B Zuid (5e-6e verd.)	106869,93	448451,52	20,10	47	44	39	48
029b_B	Gebouw B Zuid-West (1e-5e verd.)	106851,55	448471,28	5,10	47	44	39	48
019b_A	Gebouw B Oost (7e-11e verd.)	106872,26	448451,42	23,10	47	44	39	48
029c_A	Gebouw B Noord-West (4e-5e verd.)	106854,05	448476,01	14,10	47	44	39	48
016a_E	Gebouw B Noord (7e-11e verd.)	106869,94	448474,42	35,10	47	44	39	48
030b_C	Gebouw B Noord (7e-11e verd.)	106858,22	448474,94	29,10	47	43	39	48
025a_D	Gebouw B Zuid (1e - 4e verd.)	106854,69	448446,79	11,10	47	43	39	48
011a_D	Gebouw B, Noord-West (BG-3e verd.)	106860,58	448490,50	11,10	46	43	38	48
022_C	Gebouw B Zuid (1e-4e verd.)	106861,82	448446,48	8,10	46	43	38	48
021b_E	Gebouw B Zuid (BG-4e verd.)	106870,69	448446,09	14,10	46	43	38	47
016a_D	Gebouw B Noord (7e-11e verd.)	106869,94	448474,42	32,10	46	43	38	47
025a_B	Gebouw B Zuid (1e - 4e verd.)	106854,69	448446,79	5,10	46	43	38	47
004a_B	Gebouw A Noord-West (BG-3e verd.)	106828,95	448534,27	5,10	46	43	38	47
031b_C	Gebouw B Noord-West (1e-3e verd.)	106850,83	448483,63	8,10	46	43	38	47
030b_B	Gebouw B Noord (7e-11e verd.)	106858,22	448474,94	26,10	46	43	38	47
022_D	Gebouw B Zuid (1e-4e verd.)	106861,82	448446,48	11,10	46	43	38	47
021b_C	Gebouw B Zuid (BG-4e verd.)	106870,69	448446,09	8,10	46	43	38	47
031b_B	Gebouw B Noord-West (1e-3e verd.)	106850,83	448483,63	5,10	46	43	38	47
016a_C	Gebouw B Noord (7e-11e verd.)	106869,94	448474,42	29,10	46	43	38	47
024a_A	Gebouw B Zuid (5e-6e verd.)	106857,19	448452,08	17,10	46	43	38	47
022_B	Gebouw B Zuid (1e-4e verd.)	106861,82	448446,48	5,10	46	43	38	47
021b_A	Gebouw B Zuid (BG-4e verd.)	106870,69	448446,09	1,50	46	43	38	47
021b_D	Gebouw B Zuid (BG-4e verd.)	106870,69	448446,09	11,10	46	43	38	47
002b_A	Gebouw A Noord-West (BG-3e verd.)	106819,09	448527,33	1,50	45	42	37	47
016a_B	Gebouw B Noord (7e-11e verd.)	106869,94	448474,42	26,10	45	42	37	47
021b_B	Gebouw B Zuid (BG-4e verd.)	106870,69	448446,09	5,10	45	42	37	47
011a_C	Gebouw B, Noord-West (BG-3e verd.)	106860,58	448490,50	8,10	45	42	37	46
011a_B	Gebouw B, Noord-West (BG-3e verd.)	106860,58	448490,50	5,10	45	42	37	46
004a_A	Gebouw A Noord-West (BG-3e verd.)	106828,95	448534,27	1,50	45	42	37	46
008a_B	Gebouw A Zuid-Oost (4e-5e verd.)	106838,67	448506,55	17,10	45	42	37	46
008a_A	Gebouw A Zuid-Oost (4e-5e verd.)	106838,67	448506,55	14,10	45	42	37	46
011a_A	Gebouw B, Noord-West (BG-3e verd.)	106860,58	448490,50	1,50	45	42	37	46
012a_A	Gebouw B, Noord-West (4e-6e verd.)	106865,37	448483,98	14,10	45	42	37	46
009a_D	Gebouw A Zuid-Oost (1e-3e verd.)	106835,09	448504,02	11,10	45	42	37	46
007b_E	Gebouw A Zuid-Oost (BG-5e verd.)	106845,74	448511,52	14,10	45	41	37	46
007b_D	Gebouw A Zuid-Oost (BG-5e verd.)	106845,74	448511,52	11,10	44	41	36	45
007b_F	Gebouw A Zuid-Oost (BG-5e verd.)	106845,74	448511,52	17,10	44	41	36	45

Alle getoonde dB-waarden zijn A-gewogen

Rapport: Resultatentabel
Model: 2023 wegverkeer incl. Rijksweg
LAeq totaalresultaten voor toetspunten
Groep: Goudse Poort
Groepsreductie: Ja

Naam Toetspunt	Omschrijving	X	Y	Hoogte	Dag	Avond	Nacht	Lden
009a_C	Gebouw A Zuid-Oost (1e-3e verd.)	106835,09	448504,02	8,10	44	41	36	45
007b_C	Gebouw A Zuid-Oost (BG-5e verd.)	106845,74	448511,52	8,10	44	41	36	45
030b_A	Gebouw B Noord (7e-11e verd.)	106858,22	448474,94	23,10	44	41	36	45
020b_A	Gebouw B Zuid (5e-6e verd.)	106869,93	448451,52	17,10	43	40	35	45
007b_B	Gebouw A Zuid-Oost (BG-5e verd.)	106845,74	448511,52	5,10	43	40	35	44
009a_B	Gebouw A Zuid-Oost (1e-3e verd.)	106835,09	448504,02	5,10	43	40	35	44
007b_A	Gebouw A Zuid-Oost (BG-5e verd.)	106845,74	448511,52	1,50	42	39	34	43
016a_A	Gebouw B Noord (7e-11e verd.)	106869,94	448474,42	23,10	39	36	31	40
004b_B	Gebouw A Noord-Oost (BG-3e verd.)	106836,08	448535,53	5,10	37	34	29	38
004b_A	Gebouw A Noord-Oost (BG-3e verd.)	106836,08	448535,53	1,50	37	34	29	38
006_B	Gebouw A Noord-Oost (BG-5e verd.)	106844,66	448523,35	5,10	37	34	29	38
005_B	Gebouw A Noord-Oost (BG-5e verd.)	106840,19	448529,69	5,10	37	34	29	38
007a_B	Gebouw A Noord-Oost (BG-5e verd.)	106848,68	448517,65	5,10	37	33	29	38
004b_C	Gebouw A Noord-Oost (BG-3e verd.)	106836,08	448535,53	8,10	37	33	29	38
003c_B	Gebouw A Noord-Oost (4e-5e verd.)	106836,43	448535,04	17,10	36	33	28	37
005_C	Gebouw A Noord-Oost (BG-5e verd.)	106840,19	448529,69	8,10	36	33	28	37
007a_C	Gebouw A Noord-Oost (BG-5e verd.)	106848,68	448517,65	8,10	36	33	28	37
005_F	Gebouw A Noord-Oost (BG-5e verd.)	106840,19	448529,69	17,10	36	33	28	37
006_A	Gebouw A Noord-Oost (BG-5e verd.)	106844,66	448523,35	1,50	36	33	28	37
005_A	Gebouw A Noord-Oost (BG-5e verd.)	106840,19	448529,69	1,50	36	33	28	37
006_C	Gebouw A Noord-Oost (BG-5e verd.)	106844,66	448523,35	8,10	36	33	28	37
003c_A	Gebouw A Noord-Oost (4e-5e verd.)	106836,43	448535,04	14,10	36	33	28	37
007a_F	Gebouw A Noord-Oost (BG-5e verd.)	106848,68	448517,65	17,10	36	33	28	37
006_F	Gebouw A Noord-Oost (BG-5e verd.)	106844,66	448523,35	17,10	36	33	28	37
007a_A	Gebouw A Noord-Oost (BG-5e verd.)	106848,68	448517,65	1,50	36	33	28	37
004b_D	Gebouw A Noord-Oost (BG-3e verd.)	106836,08	448535,53	11,10	36	33	28	37
005_E	Gebouw A Noord-Oost (BG-5e verd.)	106840,19	448529,69	14,10	36	33	28	37
007a_E	Gebouw A Noord-Oost (BG-5e verd.)	106848,68	448517,65	14,10	36	33	28	37
005_D	Gebouw A Noord-Oost (BG-5e verd.)	106840,19	448529,69	11,10	36	32	28	37
011b_B	Gebouw B, Noord-Oost (BG-3e verd.)	106867,10	448491,49	5,10	36	33	28	37
006_E	Gebouw A Noord-Oost (BG-5e verd.)	106844,66	448523,35	14,10	36	32	28	37
007a_D	Gebouw A Noord-Oost (BG-5e verd.)	106848,68	448517,65	11,10	36	32	28	37
006_D	Gebouw A Noord-Oost (BG-5e verd.)	106844,66	448523,35	11,10	35	32	27	36
011b_C	Gebouw B, Noord-Oost (BG-3e verd.)	106867,10	448491,49	8,10	35	32	27	36
013_B	Gebouw B, Noord-Oost (BG-3e verd.)	106872,65	448483,63	5,10	35	32	27	36
012b_C	Gebouw B, Noord-Oost (4e-6e verd.)	106872,90	448483,27	20,10	35	32	27	36
011b_D	Gebouw B, Noord-Oost (BG-3e verd.)	106867,10	448491,49	11,10	35	32	27	36
012b_B	Gebouw B, Noord-Oost (4e-6e verd.)	106872,90	448483,27	17,10	35	32	27	36
011b_A	Gebouw B, Noord-Oost (BG-3e verd.)	106867,10	448491,49	1,50	35	32	27	36
012b_A	Gebouw B, Noord-Oost (4e-6e verd.)	106872,90	448483,27	14,10	35	32	27	36
014a_A	Gebouw B, Noord-Oost (6e verd.)	106876,66	448477,94	20,10	35	32	27	36
013_C	Gebouw B, Noord-Oost (BG-3e verd.)	106872,65	448483,63	8,10	35	32	27	36
015a_F	Gebouw B, Noord-Oost (BG-5e verd.)	106876,39	448478,32	17,10	35	31	27	36
013_D	Gebouw B, Noord-Oost (BG-3e verd.)	106872,65	448483,63	11,10	34	31	26	36
015a_E	Gebouw B, Noord-Oost (BG-5e verd.)	106876,39	448478,32	14,10	34	31	26	35
015a_B	Gebouw B, Noord-Oost (BG-5e verd.)	106876,39	448478,32	5,10	34	31	26	35
013_A	Gebouw B, Noord-Oost (BG-3e verd.)	106872,65	448483,63	1,50	34	31	26	35
015a_D	Gebouw B, Noord-Oost (BG-5e verd.)	106876,39	448478,32	11,10	34	31	26	35
015a_C	Gebouw B, Noord-Oost (BG-5e verd.)	106876,39	448478,32	8,10	34	31	26	35
020a_B	Gebouw B Oost (5e-6e verd.)	106876,61	448454,13	20,10	34	31	26	35
018_A	Gebouw B Oost (6e verd.)	106876,94	448461,93	20,10	34	31	26	35
020a_A	Gebouw B Oost (5e-6e verd.)	106876,61	448454,13	17,10	34	31	26	35
014b_A	Gebouw B, Oost (6e verd.)	106877,41	448472,76	20,10	34	31	26	35
017_F	Gebouw B Oost (BG-5e verd.)	106876,95	448462,13	17,10	34	30	26	35
015a_A	Gebouw B, Noord-Oost (BG-5e verd.)	106876,39	448478,32	1,50	34	30	26	35
015b_F	Gebouw B, Oost (BG-5e verd.)	106877,42	448473,09	17,10	33	30	25	34
017_D	Gebouw B Oost (BG-5e verd.)	106876,95	448462,13	11,10	33	30	25	34
017_E	Gebouw B Oost (BG-5e verd.)	106876,95	448462,13	14,10	33	30	25	34
015b_D	Gebouw B, Oost (BG-5e verd.)	106877,42	448473,09	11,10	33	30	25	34

Alle getoonde dB-waarden zijn A-gewogen

Rapport: Resultatentabel
Model: 2023 wegverkeer incl. Rijksweg
LAeq totaalresultaten voor toetspunten
Groep: Goudse Poort
Groepsreductie: Ja

Naam Toetspunt	Omschrijving	X	Y	Hoogte	Dag	Avond	Nacht	Lden
015b_E	Gebouw B, Oost (BG-5e verd.)	106877,42	448473,09	14,10	33	30	25	34
021a_E	Gebouw B Oost (BG-4e verd.)	106876,49	448451,32	14,10	33	30	25	34
017_C	Gebouw B Oost (BG-5e verd.)	106876,95	448462,13	8,10	33	30	25	34
021a_D	Gebouw B Oost (BG-4e verd.)	106876,49	448451,32	11,10	33	30	25	34
015b_C	Gebouw B, Oost (BG-5e verd.)	106877,42	448473,09	8,10	33	30	25	34
021a_C	Gebouw B Oost (BG-4e verd.)	106876,49	448451,32	8,10	33	29	25	34
019a_B	Gebouw B Oost (7e-11e verd.)	106876,78	448458,07	26,10	32	29	24	34
019a_C	Gebouw B Oost (7e-11e verd.)	106876,78	448458,07	29,10	32	29	24	33
019a_A	Gebouw B Oost (7e-11e verd.)	106876,78	448458,07	23,10	32	29	24	33
017_B	Gebouw B Oost (BG-5e verd.)	106876,95	448462,13	5,10	32	29	24	33
015b_B	Gebouw B, Oost (BG-5e verd.)	106877,42	448473,09	5,10	32	29	24	33
016b_B	Gebouw B Oost (7e-11e verd.)	106877,25	448469,11	26,10	32	28	24	33
016b_C	Gebouw B Oost (7e-11e verd.)	106877,25	448469,11	29,10	31	28	23	32
021a_B	Gebouw B Oost (BG-4e verd.)	106876,49	448451,32	5,10	31	28	23	32
016b_A	Gebouw B Oost (7e-11e verd.)	106877,25	448469,11	23,10	31	28	23	32
017_A	Gebouw B Oost (BG-5e verd.)	106876,95	448462,13	1,50	31	28	23	32
019a_D	Gebouw B Oost (7e-11e verd.)	106876,78	448458,07	32,10	31	27	23	32
015b_A	Gebouw B, Oost (BG-5e verd.)	106877,42	448473,09	1,50	30	27	22	31
016b_D	Gebouw B Oost (7e-11e verd.)	106877,25	448469,11	32,10	30	27	22	31
019a_E	Gebouw B Oost (7e-11e verd.)	106876,78	448458,07	35,10	30	27	22	31
021a_A	Gebouw B Oost (BG-4e verd.)	106876,49	448451,32	1,50	29	26	21	31
016b_E	Gebouw B Oost (7e-11e verd.)	106877,25	448469,11	35,10	29	26	21	30

Alle getoonde dB-waarden zijn A-gewogen



RMG-2012, wegverkeer, [rev02 - 2023 wegverkeer incl. Rijksweg] , Geomilieu V2022.4 rev 1 Licentiehouder: Antea Nederland B.V. - vestiging Oosterhout

Geluidbelasting Lden vanwege de A12 incl. aftrek ex. art. 110g Wgh

Rapport: Resultatentabel
Model: 2023 wegverkeer incl. Rijksweg
LAeq totaalresultaten voor toetspunten
Groep: Rijksweg
Groepsreductie: Ja

Naam Toetspunt	Omschrijving	X	Y	Hoogte	Dag	Avond	Nacht	Lden
012a_C	Gebouw B, Noord-West (4e-6e verd.)	106865,37	448483,98	20,10	49	46	43	51
028c_A	Gebouw B Noord-West (6e verd.)	106853,71	448475,77	20,10	49	46	43	51
012a_B	Gebouw B, Noord-West (4e-6e verd.)	106865,37	448483,98	17,10	49	46	43	51
030b_E	Gebouw B Noord (7e-11e verd.)	106858,22	448474,94	35,10	49	46	43	51
016a_E	Gebouw B Noord (7e-11e verd.)	106869,94	448474,42	35,10	49	46	43	51
030b_D	Gebouw B Noord (7e-11e verd.)	106858,22	448474,94	32,10	49	46	42	51
030a_E	Gebouw B West (7e-11e verd.)	106852,80	448466,90	35,10	49	46	42	51
003b_B	Gebouw A Noord-West (4e-5e verd.)	106827,45	448533,21	17,10	49	46	42	51
030b_C	Gebouw B Noord (7e-11e verd.)	106858,22	448474,94	29,10	49	46	42	51
016a_D	Gebouw B Noord (7e-11e verd.)	106869,94	448474,42	32,10	49	46	42	51
023b_E	Gebouw B West (7e-11e verd.)	106852,36	448456,96	35,10	49	46	42	50
030b_B	Gebouw B Noord (7e-11e verd.)	106858,22	448474,94	26,10	49	46	42	50
016a_C	Gebouw B Noord (7e-11e verd.)	106869,94	448474,42	29,10	49	45	42	50
030a_D	Gebouw B West (7e-11e verd.)	106852,80	448466,90	32,10	48	45	42	50
003b_A	Gebouw A Noord-West (4e-5e verd.)	106827,45	448533,21	14,10	48	45	42	50
015a_F	Gebouw B, Noord-Oost (BG-5e verd.)	106876,39	448478,32	17,10	48	45	42	50
007a_F	Gebouw A Noord-Oost (BG-5e verd.)	106848,68	448517,65	17,10	48	45	42	50
015a_E	Gebouw B, Noord-Oost (BG-5e verd.)	106876,39	448478,32	14,10	48	45	42	50
016a_B	Gebouw B Noord (7e-11e verd.)	106869,94	448474,42	26,10	48	45	42	50
011b_D	Gebouw B, Noord-Oost (BG-3e verd.)	106867,10	448491,49	11,10	48	45	42	50
030a_C	Gebouw B West (7e-11e verd.)	106852,80	448466,90	29,10	48	45	42	50
012b_B	Gebouw B, Noord-Oost (4e-6e verd.)	106872,90	448483,27	17,10	48	45	42	50
006_F	Gebouw A Noord-Oost (BG-5e verd.)	106844,66	448523,35	17,10	48	45	42	50
007a_E	Gebouw A Noord-Oost (BG-5e verd.)	106848,68	448517,65	14,10	48	45	42	50
004a_D	Gebouw A Noord-West (BG-3e verd.)	106828,95	448534,27	11,10	48	45	42	50
003c_B	Gebouw A Noord-Oost (4e-5e verd.)	106836,43	448535,04	17,10	48	45	42	50
005_F	Gebouw A Noord-Oost (BG-5e verd.)	106840,19	448529,69	17,10	48	45	42	50
012b_A	Gebouw B, Noord-Oost (4e-6e verd.)	106872,90	448483,27	14,10	48	45	42	50
015a_D	Gebouw B, Noord-Oost (BG-5e verd.)	106876,39	448478,32	11,10	48	45	42	50
023b_D	Gebouw B West (7e-11e verd.)	106852,36	448456,96	32,10	48	45	42	50
030b_A	Gebouw B Noord (7e-11e verd.)	106858,22	448474,94	23,10	48	45	42	50
030a_B	Gebouw B West (7e-11e verd.)	106852,80	448466,90	26,10	48	45	42	50
012a_A	Gebouw B, Noord-West (4e-6e verd.)	106865,37	448483,98	14,10	48	45	42	50
014a_A	Gebouw B, Noord-Oost (6e verd.)	106876,66	448477,94	20,10	48	45	42	50
007a_D	Gebouw A Noord-Oost (BG-5e verd.)	106848,68	448517,65	11,10	48	45	42	50
029c_B	Gebouw B Noord-West (4e-5e verd.)	106854,05	448476,01	17,10	48	45	42	50
006_E	Gebouw A Noord-Oost (BG-5e verd.)	106844,66	448523,35	14,10	48	45	42	50
003c_A	Gebouw A Noord-Oost (4e-5e verd.)	106836,43	448535,04	14,10	48	45	42	50
011a_D	Gebouw B, Noord-West (BG-3e verd.)	106860,58	448490,50	11,10	48	45	42	50
023b_C	Gebouw B West (7e-11e verd.)	106852,36	448456,96	29,10	48	45	42	50
005_E	Gebouw A Noord-Oost (BG-5e verd.)	106840,19	448529,69	14,10	48	45	42	50
012b_C	Gebouw B, Noord-Oost (4e-6e verd.)	106872,90	448483,27	20,10	48	45	42	50
013_D	Gebouw B, Noord-Oost (BG-3e verd.)	106872,65	448483,63	11,10	48	45	42	50
004a_C	Gebouw A Noord-West (BG-3e verd.)	106828,95	448534,27	8,10	48	45	41	50
006_D	Gebouw A Noord-Oost (BG-5e verd.)	106844,66	448523,35	11,10	48	45	41	50
023b_B	Gebouw B West (7e-11e verd.)	106852,36	448456,96	26,10	48	45	42	50
004b_D	Gebouw A Noord-Oost (BG-3e verd.)	106836,08	448535,53	11,10	48	45	41	50
011b_C	Gebouw B, Noord-Oost (BG-3e verd.)	106867,10	448491,49	8,10	48	45	41	50
005_D	Gebouw A Noord-Oost (BG-5e verd.)	106840,19	448529,69	11,10	48	45	41	50
023b_A	Gebouw B West (7e-11e verd.)	106852,36	448456,96	23,10	48	45	41	50
007a_C	Gebouw A Noord-Oost (BG-5e verd.)	106848,68	448517,65	8,10	48	45	41	50
030a_A	Gebouw B West (7e-11e verd.)	106852,80	448466,90	23,10	48	45	41	50
015a_C	Gebouw B, Noord-Oost (BG-5e verd.)	106876,39	448478,32	8,10	48	45	41	49
006_C	Gebouw A Noord-Oost (BG-5e verd.)	106844,66	448523,35	8,10	48	45	41	49
011a_C	Gebouw B, Noord-West (BG-3e verd.)	106860,58	448490,50	8,10	48	44	41	49
004b_C	Gebouw A Noord-Oost (BG-3e verd.)	106836,08	448535,53	8,10	48	44	41	49
013_C	Gebouw B, Noord-Oost (BG-3e verd.)	106872,65	448483,63	8,10	48	44	41	49
005_C	Gebouw A Noord-Oost (BG-5e verd.)	106840,19	448529,69	8,10	48	44	41	49
004a_B	Gebouw A Noord-West (BG-3e verd.)	106828,95	448534,27	5,10	47	44	41	49

Alle getoonde dB-waarden zijn A-gewogen

Rapport: Resultatentabel
Model: 2023 wegverkeer incl. Rijksweg
LAeq totaalresultaten voor toetspunten
Groep: Rijksweg
Groepsreductie: Ja

Naam Toetspunt	Omschrijving	X	Y	Hoogte	Dag	Avond	Nacht	Lden
011b_B	Gebouw B, Noord-Oost (BG-3e verd.)	106867,10	448491,49	5,10	47	44	41	49
024b_B	Gebouw B West (5e-6e verd.)	106852,31	448455,73	20,10	47	44	41	49
007a_B	Gebouw A Noord-Oost (BG-5e verd.)	106848,68	448517,65	5,10	47	44	41	49
015a_B	Gebouw B, Noord-Oost (BG-5e verd.)	106876,39	448478,32	5,10	47	44	41	49
027_A	Gebouw B West (6e verd.)	106852,60	448462,26	20,10	47	44	41	49
006_B	Gebouw A Noord-Oost (BG-5e verd.)	106844,66	448523,35	5,10	47	44	41	49
013_B	Gebouw B, Noord-Oost (BG-3e verd.)	106872,65	448483,63	5,10	47	44	41	49
016a_A	Gebouw B Noord (7e-11e verd.)	106869,94	448474,42	23,10	47	44	41	49
004b_B	Gebouw A Noord-Oost (BG-3e verd.)	106836,08	448535,53	5,10	47	44	41	49
005_B	Gebouw A Noord-Oost (BG-5e verd.)	106840,19	448529,69	5,10	47	44	41	49
011a_B	Gebouw B, Noord-West (BG-3e verd.)	106860,58	448490,50	5,10	47	44	41	49
004a_A	Gebouw A Noord-West (BG-3e verd.)	106828,95	448534,27	1,50	47	44	40	49
029c_A	Gebouw B Noord-West (4e-5e verd.)	106854,05	448476,01	14,10	46	43	40	48
002b_D	Gebouw A Noord-West (BG-3e verd.)	106819,09	448527,33	11,10	46	43	40	48
015b_E	Gebouw B, Oost (BG-5e verd.)	106877,42	448473,09	14,10	46	43	40	48
028a_A	Gebouw B West (6e verd.)	106852,83	448467,64	20,10	46	43	40	48
011b_A	Gebouw B, Noord-Oost (BG-3e verd.)	106867,10	448491,49	1,50	46	43	40	48
015b_F	Gebouw B, Oost (BG-5e verd.)	106877,42	448473,09	17,10	46	43	40	48
004b_A	Gebouw A Noord-Oost (BG-3e verd.)	106836,08	448535,53	1,50	46	43	39	48
007a_A	Gebouw A Noord-Oost (BG-5e verd.)	106848,68	448517,65	1,50	46	43	39	48
015b_D	Gebouw B, Oost (BG-5e verd.)	106877,42	448473,09	11,10	46	43	40	48
017_E	Gebouw B Oost (BG-5e verd.)	106876,95	448462,13	14,10	46	43	39	48
015a_A	Gebouw B, Noord-Oost (BG-5e verd.)	106876,39	448478,32	1,50	46	43	39	48
006_A	Gebouw A Noord-Oost (BG-5e verd.)	106844,66	448523,35	1,50	46	43	39	48
005_A	Gebouw A Noord-Oost (BG-5e verd.)	106840,19	448529,69	1,50	46	43	39	48
002b_C	Gebouw A Noord-West (BG-3e verd.)	106819,09	448527,33	8,10	46	43	39	48
020a_A	Gebouw B Oost (5e-6e verd.)	106876,61	448454,13	17,10	46	43	39	47
013_A	Gebouw B, Noord-Oost (BG-3e verd.)	106872,65	448483,63	1,50	46	43	39	47
024b_A	Gebouw B West (5e-6e verd.)	106852,31	448455,73	17,10	45	43	39	47
017_D	Gebouw B Oost (BG-5e verd.)	106876,95	448462,13	11,10	46	43	39	47
031b_D	Gebouw B Noord-West (1e-3e verd.)	106850,83	448483,63	11,10	46	42	39	47
017_F	Gebouw B Oost (BG-5e verd.)	106876,95	448462,13	17,10	46	42	39	47
021a_E	Gebouw B Oost (BG-4e verd.)	106876,49	448451,32	14,10	45	42	39	47
020a_B	Gebouw B Oost (5e-6e verd.)	106876,61	448454,13	20,10	45	42	39	47
008b_B	Gebouw A Zuid-West (4e-5e verd.)	106832,78	448510,09	17,10	45	42	39	47
014b_A	Gebouw B, Oost (6e verd.)	106877,41	448472,76	20,10	45	42	39	47
021a_D	Gebouw B Oost (BG-4e verd.)	106876,49	448451,32	11,10	45	42	39	47
028b_A	Gebouw B Zuid-West (6e verd.)	106851,85	448470,85	20,10	45	42	39	47
011a_A	Gebouw B, Noord-West (BG-3e verd.)	106860,58	448490,50	1,50	45	42	39	47
018_A	Gebouw B Oost (6e verd.)	106876,94	448461,93	20,10	45	42	39	47
026_F	Gebouw B West (1e-5e verd.)	106852,62	448462,77	17,10	45	42	39	47
025b_E	Gebouw B West (1e-4e verd.)	106852,16	448452,27	14,10	45	42	39	47
025a_C	Gebouw B Zuid (1e - 4e verd.)	106854,69	448446,79	8,10	45	42	39	47
015b_C	Gebouw B, Oost (BG-5e verd.)	106877,42	448473,09	8,10	45	42	39	47
017_C	Gebouw B Oost (BG-5e verd.)	106876,95	448462,13	8,10	45	42	39	47
029a_F	Gebouw B Zuid-West (1e-5e verd.)	106852,87	448468,51	17,10	45	42	39	47
008a_B	Gebouw A Zuid-Oost (4e-5e verd.)	106838,67	448506,55	17,10	45	42	39	47
021a_C	Gebouw B Oost (BG-4e verd.)	106876,49	448451,32	8,10	45	42	39	47
031b_C	Gebouw B Noord-West (1e-3e verd.)	106850,83	448483,63	8,10	45	42	39	47
002b_B	Gebouw A Noord-West (BG-3e verd.)	106819,09	448527,33	5,10	45	42	38	47
001_C	Gebouw A Zuid-West (BG-3e verd.)	106819,97	448516,14	8,10	45	42	38	47
008a_A	Gebouw A Zuid-Oost (4e-5e verd.)	106838,67	448506,55	14,10	45	42	38	47
025a_E	Gebouw B Zuid (1e - 4e verd.)	106854,69	448446,79	14,10	44	42	38	46
003a_B	Gebouw A Zuid-West (4e-5e verd.)	106821,83	448525,65	17,10	45	42	38	46
026_E	Gebouw B West (1e-5e verd.)	106852,62	448462,77	14,10	44	42	38	46
008b_A	Gebouw A Zuid-West (4e-5e verd.)	106832,78	448510,09	14,10	44	42	38	46
029b_F	Gebouw B Zuid-West (1e-5e verd.)	106851,55	448471,28	17,10	44	42	38	46
029a_E	Gebouw B Zuid-West (1e-5e verd.)	106852,87	448468,51	14,10	44	41	38	46
002a_C	Gebouw A Zuid-West (BG-3e verd.)	106816,11	448521,62	8,10	44	41	38	46

Alle getoonde dB-waarden zijn A-gewogen

Rapport: Resultatentabel
Model: 2023 wegverkeer incl. Rijksweg
LAeq totaalresultaten voor toetspunten
Groep: Rijksweg
Groepsreductie: Ja

Naam Toetspunt	Omschrijving	X	Y	Hoogte	Dag	Avond	Nacht	Lden
010_C	Gebouw A Zuid-West (1e-3e verd.)	106824,72	448509,39	8,10	44	41	38	46
015b_B	Gebouw B, Oost (BG-5e verd.)	106877,42	448473,09	5,10	44	41	38	46
022_C	Gebouw B Zuid (1e-4e verd.)	106861,82	448446,48	8,10	44	41	38	46
009a_C	Gebouw A Zuid-Oost (1e-3e verd.)	106835,09	448504,02	8,10	44	41	38	46
019a_A	Gebouw B Oost (7e-11e verd.)	106876,78	448458,07	23,10	44	41	38	46
029b_E	Gebouw B Zuid-West (1e-5e verd.)	106851,55	448471,28	14,10	44	41	38	46
009a_D	Gebouw A Zuid-Oost (1e-3e verd.)	106835,09	448504,02	11,10	44	41	38	46
022_E	Gebouw B Zuid (1e-4e verd.)	106861,82	448446,48	14,10	44	41	38	46
017_B	Gebouw B Oost (BG-5e verd.)	106876,95	448462,13	5,10	44	41	38	46
025b_D	Gebouw B West (1e-4e verd.)	106852,16	448452,27	11,10	44	41	38	46
016b_A	Gebouw B Oost (7e-11e verd.)	106877,25	448469,11	23,10	44	41	38	46
024a_B	Gebouw B Zuid (5e-6e verd.)	106857,19	448452,08	20,10	44	41	38	46
016b_D	Gebouw B Oost (7e-11e verd.)	106877,25	448469,11	32,10	44	41	38	46
021b_C	Gebouw B Zuid (BG-4e verd.)	106870,69	448446,09	8,10	44	41	38	46
019a_D	Gebouw B Oost (7e-11e verd.)	106876,78	448458,07	32,10	44	41	37	46
025a_D	Gebouw B Zuid (1e - 4e verd.)	106854,69	448446,79	11,10	44	41	38	46
016b_C	Gebouw B Oost (7e-11e verd.)	106877,25	448469,11	29,10	44	41	37	46
016b_E	Gebouw B Oost (7e-11e verd.)	106877,25	448469,11	35,10	44	41	37	46
021a_B	Gebouw B Oost (BG-4e verd.)	106876,49	448451,32	5,10	44	41	38	46
019a_C	Gebouw B Oost (7e-11e verd.)	106876,78	448458,07	29,10	44	41	37	46
019a_E	Gebouw B Oost (7e-11e verd.)	106876,78	448458,07	35,10	44	41	37	46
025a_B	Gebouw B Zuid (1e - 4e verd.)	106854,69	448446,79	5,10	44	41	38	46
031b_B	Gebouw B Noord-West (1e-3e verd.)	106850,83	448483,63	5,10	44	41	37	46
010_D	Gebouw A Zuid-West (1e-3e verd.)	106824,72	448509,39	11,10	44	41	37	46
016b_B	Gebouw B Oost (7e-11e verd.)	106877,25	448469,11	26,10	44	41	37	46
002b_A	Gebouw A Noord-West (BG-3e verd.)	106819,09	448527,33	1,50	44	41	37	46
019a_B	Gebouw B Oost (7e-11e verd.)	106876,78	448458,07	26,10	44	41	37	46
009b_C	Gebouw A Zuid-West (1e-3e verd.)	106828,86	448503,52	8,10	44	41	37	46
023a_A	Gebouw B Zuid (7e-11e verd.)	106859,60	448451,97	23,10	43	41	37	46
007b_D	Gebouw A Zuid-Oost (BG-5e verd.)	106845,74	448511,52	11,10	44	41	37	46
021b_E	Gebouw B Zuid (BG-4e verd.)	106870,69	448446,09	14,10	43	41	37	46
001_D	Gebouw A Zuid-West (BG-3e verd.)	106819,97	448516,14	11,10	44	41	37	45
002a_B	Gebouw A Zuid-West (BG-3e verd.)	106816,11	448521,62	5,10	44	40	37	45
020b_B	Gebouw B Zuid (5e-6e verd.)	106869,93	448451,52	20,10	43	41	37	45
003a_A	Gebouw A Zuid-West (4e-5e verd.)	106821,83	448525,65	14,10	44	40	37	45
007b_E	Gebouw A Zuid-Oost (BG-5e verd.)	106845,74	448511,52	14,10	44	40	37	45
001_B	Gebouw A Zuid-West (BG-3e verd.)	106819,97	448516,14	5,10	43	40	37	45
019b_A	Gebouw B Oost (7e-11e verd.)	106872,26	448451,42	23,10	43	40	37	45
009b_D	Gebouw A Zuid-West (1e-3e verd.)	106828,86	448503,52	11,10	43	40	37	45
002a_D	Gebouw A Zuid-West (BG-3e verd.)	106816,11	448521,62	11,10	43	40	37	45
007b_C	Gebouw A Zuid-Oost (BG-5e verd.)	106845,74	448511,52	8,10	43	40	37	45
010_B	Gebouw A Zuid-West (1e-3e verd.)	106824,72	448509,39	5,10	43	40	37	45
009a_B	Gebouw A Zuid-Oost (1e-3e verd.)	106835,09	448504,02	5,10	43	40	37	45
025b_C	Gebouw B West (1e-4e verd.)	106852,16	448452,27	8,10	43	40	37	45
024a_A	Gebouw B Zuid (5e-6e verd.)	106857,19	448452,08	17,10	43	40	37	45
022_B	Gebouw B Zuid (1e-4e verd.)	106861,82	448446,48	5,10	43	40	37	45
021b_B	Gebouw B Zuid (BG-4e verd.)	106870,69	448446,09	5,10	43	40	37	45
022_D	Gebouw B Zuid (1e-4e verd.)	106861,82	448446,48	11,10	43	40	37	45
007b_F	Gebouw A Zuid-Oost (BG-5e verd.)	106845,74	448511,52	17,10	43	40	37	45
023a_B	Gebouw B Zuid (7e-11e verd.)	106859,60	448451,97	26,10	43	40	37	45
023a_C	Gebouw B Zuid (7e-11e verd.)	106859,60	448451,97	29,10	43	40	37	45
023a_D	Gebouw B Zuid (7e-11e verd.)	106859,60	448451,97	32,10	43	40	37	45
021b_D	Gebouw B Zuid (BG-4e verd.)	106870,69	448446,09	11,10	43	40	37	45
019b_B	Gebouw B Oost (7e-11e verd.)	106872,26	448451,42	26,10	42	40	36	45
026_D	Gebouw B West (1e-5e verd.)	106852,62	448462,77	11,10	43	40	36	45
009b_B	Gebouw A Zuid-West (1e-3e verd.)	106828,86	448503,52	5,10	43	39	36	44
023a_E	Gebouw B Zuid (7e-11e verd.)	106859,60	448451,97	35,10	42	40	36	44
019b_C	Gebouw B Oost (7e-11e verd.)	106872,26	448451,42	29,10	42	39	36	44
019b_D	Gebouw B Oost (7e-11e verd.)	106872,26	448451,42	32,10	42	39	36	44

Alle getoonde dB-waarden zijn A-gewogen

Rapport: Resultatentabel
Model: 2023 wegverkeer incl. Rijksweg
LAeq totaalresultaten voor toetspunten
Groep: Rijksweg
Groepsreductie: Ja

Naam Toetspunt	Omschrijving	X	Y	Hoogte	Dag	Avond	Nacht	Lden
007b_B	Gebouw A Zuid-Oost (BG-5e verd.)	106845,74	448511,52	5,10	42	39	36	44
020b_A	Gebouw B Zuid (5e-6e verd.)	106869,93	448451,52	17,10	42	39	36	44
019b_E	Gebouw B Oost (7e-11e verd.)	106872,26	448451,42	35,10	42	39	36	44
029a_D	Gebouw B Zuid-West (1e-5e verd.)	106852,87	448468,51	11,10	42	39	36	44
026_C	Gebouw B West (1e-5e verd.)	106852,62	448462,77	8,10	42	39	36	44
029b_D	Gebouw B Zuid-West (1e-5e verd.)	106851,55	448471,28	11,10	42	39	36	44
031a_D	Gebouw B Zuid-West (1e-3e verd.)	106847,90	448476,49	11,10	42	39	35	44
031a_C	Gebouw B Zuid-West (1e-3e verd.)	106847,90	448476,49	8,10	42	39	35	44
015b_A	Gebouw B, Oost (BG-5e verd.)	106877,42	448473,09	1,50	42	39	35	44
029a_C	Gebouw B Zuid-West (1e-5e verd.)	106852,87	448468,51	8,10	42	39	35	44
017_A	Gebouw B Oost (BG-5e verd.)	106876,95	448462,13	1,50	42	39	35	43
021b_A	Gebouw B Zuid (BG-4e verd.)	106870,69	448446,09	1,50	41	38	35	43
002a_A	Gebouw A Zuid-West (BG-3e verd.)	106816,11	448521,62	1,50	42	38	35	43
025b_B	Gebouw B West (1e-4e verd.)	106852,16	448452,27	5,10	41	38	35	43
021a_A	Gebouw B Oost (BG-4e verd.)	106876,49	448451,32	1,50	41	38	35	43
029b_C	Gebouw B Zuid-West (1e-5e verd.)	106851,55	448471,28	8,10	41	38	35	43
001_A	Gebouw A Zuid-West (BG-3e verd.)	106819,97	448516,14	1,50	41	38	35	43
007b_A	Gebouw A Zuid-Oost (BG-5e verd.)	106845,74	448511,52	1,50	41	37	34	42
026_B	Gebouw B West (1e-5e verd.)	106852,62	448462,77	5,10	40	37	34	42
031a_B	Gebouw B Zuid-West (1e-3e verd.)	106847,90	448476,49	5,10	40	37	34	42
029a_B	Gebouw B Zuid-West (1e-5e verd.)	106852,87	448468,51	5,10	40	37	34	42
029b_B	Gebouw B Zuid-West (1e-5e verd.)	106851,55	448471,28	5,10	40	37	34	42

Alle getoonde dB-waarden zijn A-gewogen

Rapport: Resultatentabel
Model: 2023 wegverkeer incl. Rijksweg
LAeq totaalresultaten voor toetspunten
Groep: Antwerpseweg
Groepsreductie: Ja

Naam Toetspunt	Omschrijving	X	Y	Hoogte	Dag	Avond	Nacht	Lden
023a_E	Gebouw B Zuid (7e-11e verd.)	106859,60	448451,97	35,10	35	30	25	35
019b_E	Gebouw B Oost (7e-11e verd.)	106872,26	448451,42	35,10	35	30	25	35
023a_D	Gebouw B Zuid (7e-11e verd.)	106859,60	448451,97	32,10	34	30	24	35
019b_D	Gebouw B Oost (7e-11e verd.)	106872,26	448451,42	32,10	34	30	24	34
019b_C	Gebouw B Oost (7e-11e verd.)	106872,26	448451,42	29,10	34	30	24	34
023a_C	Gebouw B Zuid (7e-11e verd.)	106859,60	448451,97	29,10	34	30	24	34
019b_B	Gebouw B Oost (7e-11e verd.)	106872,26	448451,42	26,10	34	30	24	34
023a_B	Gebouw B Zuid (7e-11e verd.)	106859,60	448451,97	26,10	34	30	24	34
023a_A	Gebouw B Zuid (7e-11e verd.)	106859,60	448451,97	23,10	33	29	23	33
019b_A	Gebouw B Oost (7e-11e verd.)	106872,26	448451,42	23,10	33	29	23	33
020b_B	Gebouw B Zuid (5e-6e verd.)	106869,93	448451,52	20,10	32	27	22	32
024a_B	Gebouw B Zuid (5e-6e verd.)	106857,19	448452,08	20,10	32	27	22	32
019a_E	Gebouw B Oost (7e-11e verd.)	106876,78	448458,07	35,10	31	27	21	31
019a_D	Gebouw B Oost (7e-11e verd.)	106876,78	448458,07	32,10	31	27	21	31
023b_E	Gebouw B West (7e-11e verd.)	106852,36	448456,96	35,10	31	27	21	31
019a_C	Gebouw B Oost (7e-11e verd.)	106876,78	448458,07	29,10	31	27	21	31
019a_B	Gebouw B Oost (7e-11e verd.)	106876,78	448458,07	26,10	31	27	21	31
021b_E	Gebouw B Zuid (BG-4e verd.)	106870,69	448446,09	14,10	31	27	21	31
019a_A	Gebouw B Oost (7e-11e verd.)	106876,78	448458,07	23,10	31	27	21	31
020a_B	Gebouw B Oost (5e-6e verd.)	106876,61	448454,13	20,10	31	27	21	31
020a_A	Gebouw B Oost (5e-6e verd.)	106876,61	448454,13	17,10	31	26	21	31
023b_D	Gebouw B West (7e-11e verd.)	106852,36	448456,96	32,10	31	26	21	31
022_E	Gebouw B Zuid (1e-4e verd.)	106861,82	448446,48	14,10	31	26	21	31
016b_E	Gebouw B Oost (7e-11e verd.)	106877,25	448469,11	35,10	31	26	21	31
016b_D	Gebouw B Oost (7e-11e verd.)	106877,25	448469,11	32,10	31	26	21	31
025a_E	Gebouw B Zuid (1e - 4e verd.)	106854,69	448446,79	14,10	30	26	20	31
016b_C	Gebouw B Oost (7e-11e verd.)	106877,25	448469,11	29,10	30	26	20	31
021a_E	Gebouw B Oost (BG-4e verd.)	106876,49	448451,32	14,10	30	26	20	31
030a_E	Gebouw B West (7e-11e verd.)	106852,80	448466,90	35,10	30	26	20	30
016b_B	Gebouw B Oost (7e-11e verd.)	106877,25	448469,11	26,10	30	26	20	30
021b_D	Gebouw B Zuid (BG-4e verd.)	106870,69	448446,09	11,10	30	26	20	30
016b_A	Gebouw B Oost (7e-11e verd.)	106877,25	448469,11	23,10	30	26	20	30
023b_C	Gebouw B West (7e-11e verd.)	106852,36	448456,96	29,10	30	26	20	30
030a_D	Gebouw B West (7e-11e verd.)	106852,80	448466,90	32,10	30	26	20	30
018_A	Gebouw B Oost (6e verd.)	106876,94	448461,93	20,10	30	26	20	30
022_D	Gebouw B Zuid (1e-4e verd.)	106861,82	448446,48	11,10	30	26	20	30
017_F	Gebouw B Oost (BG-5e verd.)	106876,95	448462,13	17,10	30	26	20	30
021a_D	Gebouw B Oost (BG-4e verd.)	106876,49	448451,32	11,10	30	26	20	30
023b_B	Gebouw B West (7e-11e verd.)	106852,36	448456,96	26,10	30	25	20	30
025a_D	Gebouw B Zuid (1e - 4e verd.)	106854,69	448446,79	11,10	30	25	20	30
020b_A	Gebouw B Zuid (5e-6e verd.)	106869,93	448451,52	17,10	30	25	20	30
021b_C	Gebouw B Zuid (BG-4e verd.)	106870,69	448446,09	8,10	29	25	19	30
030a_C	Gebouw B West (7e-11e verd.)	106852,80	448466,90	29,10	29	25	19	30
017_E	Gebouw B Oost (BG-5e verd.)	106876,95	448462,13	14,10	29	25	19	29
024a_A	Gebouw B Zuid (5e-6e verd.)	106857,19	448452,08	17,10	29	25	19	29
021b_A	Gebouw B Zuid (BG-4e verd.)	106870,69	448446,09	1,50	29	25	19	29
021a_C	Gebouw B Oost (BG-4e verd.)	106876,49	448451,32	8,10	29	25	19	29
022_C	Gebouw B Zuid (1e-4e verd.)	106861,82	448446,48	8,10	29	25	19	29
014b_A	Gebouw B, Oost (6e verd.)	106877,41	448472,76	20,10	29	25	19	29
030a_B	Gebouw B West (7e-11e verd.)	106852,80	448466,90	26,10	29	25	19	29
021a_A	Gebouw B Oost (BG-4e verd.)	106876,49	448451,32	1,50	29	25	19	29
015b_F	Gebouw B, Oost (BG-5e verd.)	106877,42	448473,09	17,10	29	25	19	29
025a_C	Gebouw B Zuid (1e - 4e verd.)	106854,69	448446,79	8,10	29	25	19	29
021b_B	Gebouw B Zuid (BG-4e verd.)	106870,69	448446,09	5,10	29	25	19	29
023b_A	Gebouw B West (7e-11e verd.)	106852,36	448456,96	23,10	29	24	19	29
017_D	Gebouw B Oost (BG-5e verd.)	106876,95	448462,13	11,10	29	24	19	29
021a_B	Gebouw B Oost (BG-4e verd.)	106876,49	448451,32	5,10	29	24	19	29
022_B	Gebouw B Zuid (1e-4e verd.)	106861,82	448446,48	5,10	29	24	19	29
015b_E	Gebouw B, Oost (BG-5e verd.)	106877,42	448473,09	14,10	28	24	18	28

Alle getoonde dB-waarden zijn A-gewogen

Rapport: Resultatentabel
Model: 2023 wegverkeer incl. Rijksweg
LAeq totaalresultaten voor toetspunten
Groep: Antwerpseweg
Groepsreductie: Ja

Naam Toetspunt	Omschrijving	X	Y	Hoogte	Dag	Avond	Nacht	Lden
025a_B	Gebouw B Zuid (1e - 4e verd.)	106854,69	448446,79	5,10	28	24	18	28
017_C	Gebouw B Oost (BG-5e verd.)	106876,95	448462,13	8,10	28	24	18	28
030a_A	Gebouw B West (7e-11e verd.)	106852,80	448466,90	23,10	28	24	18	28
017_A	Gebouw B Oost (BG-5e verd.)	106876,95	448462,13	1,50	28	24	18	28
015b_D	Gebouw B, Oost (BG-5e verd.)	106877,42	448473,09	11,10	28	24	18	28
017_B	Gebouw B Oost (BG-5e verd.)	106876,95	448462,13	5,10	28	23	18	28
015b_C	Gebouw B, Oost (BG-5e verd.)	106877,42	448473,09	8,10	27	23	17	27
015b_A	Gebouw B, Oost (BG-5e verd.)	106877,42	448473,09	1,50	27	23	17	27
028b_A	Gebouw B Zuid-West (6e verd.)	106851,85	448470,85	20,10	27	23	17	27
015b_B	Gebouw B, Oost (BG-5e verd.)	106877,42	448473,09	5,10	27	23	17	27
027_A	Gebouw B West (6e verd.)	106852,60	448462,26	20,10	27	22	17	27
029b_F	Gebouw B Zuid-West (1e-5e verd.)	106851,55	448471,28	17,10	26	22	16	26
024b_B	Gebouw B West (5e-6e verd.)	106852,31	448455,73	20,10	26	22	16	26
008b_B	Gebouw A Zuid-West (4e-5e verd.)	106832,78	448510,09	17,10	25	21	16	26
028a_A	Gebouw B West (6e verd.)	106852,83	448467,64	20,10	25	21	15	26
026_F	Gebouw B West (1e-5e verd.)	106852,62	448462,77	17,10	25	21	15	25
003a_B	Gebouw A Zuid-West (4e-5e verd.)	106821,83	448525,65	17,10	25	21	15	25
029b_E	Gebouw B Zuid-West (1e-5e verd.)	106851,55	448471,28	14,10	25	20	15	25
008a_B	Gebouw A Zuid-Oost (4e-5e verd.)	106838,67	448506,55	17,10	25	20	15	25
010_D	Gebouw A Zuid-West (1e-3e verd.)	106824,72	448509,39	11,10	24	20	14	24
029b_D	Gebouw B Zuid-West (1e-5e verd.)	106851,55	448471,28	11,10	23	19	14	24
024b_A	Gebouw B West (5e-6e verd.)	106852,31	448455,73	17,10	23	19	13	24
029a_F	Gebouw B Zuid-West (1e-5e verd.)	106852,87	448468,51	17,10	23	19	13	24
010_C	Gebouw A Zuid-West (1e-3e verd.)	106824,72	448509,39	8,10	23	19	13	23
001_D	Gebouw A Zuid-West (BG-3e verd.)	106819,97	448516,14	11,10	23	19	13	23
008b_A	Gebouw A Zuid-West (4e-5e verd.)	106832,78	448510,09	14,10	23	19	13	23
003a_A	Gebouw A Zuid-West (4e-5e verd.)	106821,83	448525,65	14,10	23	19	13	23
002a_D	Gebouw A Zuid-West (BG-3e verd.)	106816,11	448521,62	11,10	23	19	13	23
010_B	Gebouw A Zuid-West (1e-3e verd.)	106824,72	448509,39	5,10	23	18	13	23
007b_F	Gebouw A Zuid-Oost (BG-5e verd.)	106845,74	448511,52	17,10	23	18	13	23
029b_C	Gebouw B Zuid-West (1e-5e verd.)	106851,55	448471,28	8,10	23	18	13	23
009b_D	Gebouw A Zuid-West (1e-3e verd.)	106828,86	448503,52	11,10	22	18	12	23
001_C	Gebouw A Zuid-West (BG-3e verd.)	106819,97	448516,14	8,10	22	18	12	23
025b_E	Gebouw B West (1e-4e verd.)	106852,16	448452,27	14,10	22	18	12	23
026_E	Gebouw B West (1e-5e verd.)	106852,62	448462,77	14,10	22	18	12	22
031a_B	Gebouw B Zuid-West (1e-3e verd.)	106847,90	448476,49	5,10	22	18	12	22
029b_B	Gebouw B Zuid-West (1e-5e verd.)	106851,55	448471,28	5,10	22	18	12	22
031a_D	Gebouw B Zuid-West (1e-3e verd.)	106847,90	448476,49	11,10	22	18	12	22
002a_C	Gebouw A Zuid-West (BG-3e verd.)	106816,11	448521,62	8,10	22	18	12	22
008a_A	Gebouw A Zuid-Oost (4e-5e verd.)	106838,67	448506,55	14,10	22	18	12	22
001_B	Gebouw A Zuid-West (BG-3e verd.)	106819,97	448516,14	5,10	22	18	12	22
009a_D	Gebouw A Zuid-Oost (1e-3e verd.)	106835,09	448504,02	11,10	22	17	12	22
009b_C	Gebouw A Zuid-West (1e-3e verd.)	106828,86	448503,52	8,10	21	17	11	22
002a_B	Gebouw A Zuid-West (BG-3e verd.)	106816,11	448521,62	5,10	21	17	11	21
007b_E	Gebouw A Zuid-Oost (BG-5e verd.)	106845,74	448511,52	14,10	21	17	11	21
031a_C	Gebouw B Zuid-West (1e-3e verd.)	106847,90	448476,49	8,10	21	17	11	21
026_D	Gebouw B West (1e-5e verd.)	106852,62	448462,77	11,10	21	16	11	21
009a_C	Gebouw A Zuid-Oost (1e-3e verd.)	106835,09	448504,02	8,10	20	16	11	21
009b_B	Gebouw A Zuid-West (1e-3e verd.)	106828,86	448503,52	5,10	20	16	10	20
029a_E	Gebouw B Zuid-West (1e-5e verd.)	106852,87	448468,51	14,10	20	16	10	20
007b_D	Gebouw A Zuid-Oost (BG-5e verd.)	106845,74	448511,52	11,10	20	16	10	20
026_C	Gebouw B West (1e-5e verd.)	106852,62	448462,77	8,10	20	16	10	20
025b_D	Gebouw B West (1e-4e verd.)	106852,16	448452,27	11,10	20	16	10	20
026_B	Gebouw B West (1e-5e verd.)	106852,62	448462,77	5,10	20	16	10	20
001_A	Gebouw A Zuid-West (BG-3e verd.)	106819,97	448516,14	1,50	20	15	10	20
007b_C	Gebouw A Zuid-Oost (BG-5e verd.)	106845,74	448511,52	8,10	19	15	9	20
007b_A	Gebouw A Zuid-Oost (BG-5e verd.)	106845,74	448511,52	1,50	19	15	9	19
007b_B	Gebouw A Zuid-Oost (BG-5e verd.)	106845,74	448511,52	5,10	19	15	9	19
002b_B	Gebouw A Noord-West (BG-3e verd.)	106819,09	448527,33	5,10	19	15	9	19

Alle getoonde dB-waarden zijn A-gewogen

Rapport: Resultatentabel
Model: 2023 wegverkeer incl. Rijksweg
LAeq totaalresultaten voor toetspunten
Groep: Antwerpseweg
Groepsreductie: Ja

Naam Toetspunt	Omschrijving	X	Y	Hoogte	Dag	Avond	Nacht	Lden
002b_D	Gebouw A Noord-West (BG-3e verd.)	106819,09	448527,33	11,10	19	15	9	19
004a_D	Gebouw A Noord-West (BG-3e verd.)	106828,95	448534,27	11,10	19	15	9	19
002b_C	Gebouw A Noord-West (BG-3e verd.)	106819,09	448527,33	8,10	19	14	9	19
002a_A	Gebouw A Zuid-West (BG-3e verd.)	106816,11	448521,62	1,50	19	14	9	19
025b_C	Gebouw B West (1e-4e verd.)	106852,16	448452,27	8,10	19	14	9	19
029a_D	Gebouw B Zuid-West (1e-5e verd.)	106852,87	448468,51	11,10	19	14	9	19
004a_C	Gebouw A Noord-West (BG-3e verd.)	106828,95	448534,27	8,10	19	14	9	19
009a_B	Gebouw A Zuid-Oost (1e-3e verd.)	106835,09	448504,02	5,10	18	14	9	19
004a_B	Gebouw A Noord-West (BG-3e verd.)	106828,95	448534,27	5,10	18	14	8	19
002b_A	Gebouw A Noord-West (BG-3e verd.)	106819,09	448527,33	1,50	18	14	8	18
025b_B	Gebouw B West (1e-4e verd.)	106852,16	448452,27	5,10	18	13	8	18
029a_C	Gebouw B Zuid-West (1e-5e verd.)	106852,87	448468,51	8,10	18	13	8	18
029a_B	Gebouw B Zuid-West (1e-5e verd.)	106852,87	448468,51	5,10	17	13	7	17
003b_B	Gebouw A Noord-West (4e-5e verd.)	106827,45	448533,21	17,10	17	13	7	17
003b_A	Gebouw A Noord-West (4e-5e verd.)	106827,45	448533,21	14,10	17	12	7	17
030b_A	Gebouw B Noord (7e-11e verd.)	106858,22	448474,94	23,10	16	12	6	16
004a_A	Gebouw A Noord-West (BG-3e verd.)	106828,95	448534,27	1,50	16	11	6	16
016a_B	Gebouw B Noord (7e-11e verd.)	106869,94	448474,42	26,10	15	11	5	16
012b_C	Gebouw B, Noord-Oost (4e-6e verd.)	106872,90	448483,27	20,10	15	11	5	16
029c_B	Gebouw B Noord-West (4e-5e verd.)	106854,05	448476,01	17,10	15	11	5	15
012b_A	Gebouw B, Noord-Oost (4e-6e verd.)	106872,90	448483,27	14,10	15	11	5	15
012b_B	Gebouw B, Noord-Oost (4e-6e verd.)	106872,90	448483,27	17,10	15	11	5	15
007a_E	Gebouw A Noord-Oost (BG-5e verd.)	106848,68	448517,65	14,10	14	10	4	14
007a_B	Gebouw A Noord-Oost (BG-5e verd.)	106848,68	448517,65	5,10	14	10	4	14
007a_D	Gebouw A Noord-Oost (BG-5e verd.)	106848,68	448517,65	11,10	14	10	4	14
007a_C	Gebouw A Noord-Oost (BG-5e verd.)	106848,68	448517,65	8,10	14	10	4	14
007a_F	Gebouw A Noord-Oost (BG-5e verd.)	106848,68	448517,65	17,10	14	10	4	14
029c_A	Gebouw B Noord-West (4e-5e verd.)	106854,05	448476,01	14,10	14	10	4	14
003c_B	Gebouw A Noord-Oost (4e-5e verd.)	106836,43	448535,04	17,10	14	9	4	14
007a_A	Gebouw A Noord-Oost (BG-5e verd.)	106848,68	448517,65	1,50	14	9	4	14
016a_A	Gebouw B Noord (7e-11e verd.)	106869,94	448474,42	23,10	13	9	3	13
003c_A	Gebouw A Noord-Oost (4e-5e verd.)	106836,43	448535,04	14,10	13	8	3	13
028c_A	Gebouw B Noord-West (6e verd.)	106853,71	448475,77	20,10	10	6	0	10
030b_B	Gebouw B Noord (7e-11e verd.)	106858,22	448474,94	26,10	10	6	0	10
004b_D	Gebouw A Noord-Oost (BG-3e verd.)	106836,08	448535,53	11,10	10	6	0	10
011a_D	Gebouw B, Noord-West (BG-3e verd.)	106860,58	448490,50	11,10	10	5	0	10
031b_D	Gebouw B Noord-West (1e-3e verd.)	106850,83	448483,63	11,10	9	5	-1	9
012a_C	Gebouw B, Noord-West (4e-6e verd.)	106865,37	448483,98	20,10	9	5	-1	9
004b_C	Gebouw A Noord-Oost (BG-3e verd.)	106836,08	448535,53	8,10	9	5	-1	9
011a_C	Gebouw B, Noord-West (BG-3e verd.)	106860,58	448490,50	8,10	9	5	-1	9
014a_A	Gebouw B, Noord-Oost (6e verd.)	106876,66	448477,94	20,10	9	5	-1	9
011a_B	Gebouw B, Noord-West (BG-3e verd.)	106860,58	448490,50	5,10	9	4	-1	9
011a_A	Gebouw B, Noord-West (BG-3e verd.)	106860,58	448490,50	1,50	8	4	-2	9
004b_B	Gebouw A Noord-Oost (BG-3e verd.)	106836,08	448535,53	5,10	8	4	-2	8
015a_F	Gebouw B, Noord-Oost (BG-5e verd.)	106876,39	448478,32	17,10	8	4	-2	8
031b_C	Gebouw B Noord-West (1e-3e verd.)	106850,83	448483,63	8,10	8	4	-2	8
012a_A	Gebouw B, Noord-West (4e-6e verd.)	106865,37	448483,98	14,10	8	4	-2	8
012a_B	Gebouw B, Noord-West (4e-6e verd.)	106865,37	448483,98	17,10	8	4	-2	8
031b_B	Gebouw B Noord-West (1e-3e verd.)	106850,83	448483,63	5,10	8	4	-2	8
015a_E	Gebouw B, Noord-Oost (BG-5e verd.)	106876,39	448478,32	14,10	8	4	-2	8
015a_D	Gebouw B, Noord-Oost (BG-5e verd.)	106876,39	448478,32	11,10	8	3	-2	8
011b_D	Gebouw B, Noord-Oost (BG-3e verd.)	106867,10	448491,49	11,10	7	3	-3	8
013_D	Gebouw B, Noord-Oost (BG-3e verd.)	106872,65	448483,63	11,10	7	3	-3	8
015a_B	Gebouw B, Noord-Oost (BG-5e verd.)	106876,39	448478,32	5,10	7	3	-3	7
015a_C	Gebouw B, Noord-Oost (BG-5e verd.)	106876,39	448478,32	8,10	7	3	-3	7
011b_C	Gebouw B, Noord-Oost (BG-3e verd.)	106867,10	448491,49	8,10	7	3	-3	7
004b_A	Gebouw A Noord-Oost (BG-3e verd.)	106836,08	448535,53	1,50	7	3	-3	7
011b_B	Gebouw B, Noord-Oost (BG-3e verd.)	106867,10	448491,49	5,10	7	3	-3	7
015a_A	Gebouw B, Noord-Oost (BG-5e verd.)	106876,39	448478,32	1,50	7	3	-3	7

Alle getoonde dB-waarden zijn A-gewogen

Rapport: Resultatentabel
Model: 2023 wegverkeer incl. Rijksweg
LAeq totaalresultaten voor toetspunten
Groep: Antwerpseweg
Groepsreductie: Ja

Naam Toetspunt	Omschrijving	X	Y	Hoogte	Dag	Avond	Nacht	Lden
013_C	Gebouw B, Noord-Oost (BG-3e verd.)	106872,65	448483,63	8,10	7	3	-3	7
013_B	Gebouw B, Noord-Oost (BG-3e verd.)	106872,65	448483,63	5,10	7	3	-3	7
016a_C	Gebouw B Noord (7e-11e verd.)	106869,94	448474,42	29,10	7	3	-3	7
011b_A	Gebouw B, Noord-Oost (BG-3e verd.)	106867,10	448491,49	1,50	7	2	-3	7
013_A	Gebouw B, Noord-Oost (BG-3e verd.)	106872,65	448483,63	1,50	6	2	-4	7
005_F	Gebouw A Noord-Oost (BG-5e verd.)	106840,19	448529,69	17,10	5	1	-5	5
005_D	Gebouw A Noord-Oost (BG-5e verd.)	106840,19	448529,69	11,10	5	1	-5	5
005_E	Gebouw A Noord-Oost (BG-5e verd.)	106840,19	448529,69	14,10	5	1	-5	5
005_B	Gebouw A Noord-Oost (BG-5e verd.)	106840,19	448529,69	5,10	5	1	-5	5
005_C	Gebouw A Noord-Oost (BG-5e verd.)	106840,19	448529,69	8,10	5	1	-5	5
006_F	Gebouw A Noord-Oost (BG-5e verd.)	106844,66	448523,35	17,10	5	0	-5	5
006_E	Gebouw A Noord-Oost (BG-5e verd.)	106844,66	448523,35	14,10	4	0	-6	5
005_A	Gebouw A Noord-Oost (BG-5e verd.)	106840,19	448529,69	1,50	4	0	-6	4
006_D	Gebouw A Noord-Oost (BG-5e verd.)	106844,66	448523,35	11,10	4	0	-6	4
006_B	Gebouw A Noord-Oost (BG-5e verd.)	106844,66	448523,35	5,10	4	0	-6	4
006_C	Gebouw A Noord-Oost (BG-5e verd.)	106844,66	448523,35	8,10	4	0	-6	4
006_A	Gebouw A Noord-Oost (BG-5e verd.)	106844,66	448523,35	1,50	4	0	-6	4
030b_C	Gebouw B Noord (7e-11e verd.)	106858,22	448474,94	29,10	2	-3	-8	2
016a_E	Gebouw B Noord (7e-11e verd.)	106869,94	448474,42	35,10	-6	-10	-16	-6
016a_D	Gebouw B Noord (7e-11e verd.)	106869,94	448474,42	32,10	-6	-10	-16	-6
030b_E	Gebouw B Noord (7e-11e verd.)	106858,22	448474,94	35,10	-8	-12	-18	-8
030b_D	Gebouw B Noord (7e-11e verd.)	106858,22	448474,94	32,10	-8	-12	-18	-8

Alle getoonde dB-waarden zijn A-gewogen

Rapport: Resultatentabel
Model: 2023 wegverkeer incl. Rijksweg
LAeq totaalresultaten voor toetspunten
Groep: Rijsselseweg
Groepsreductie: Ja

Naam Toetspunt	Omschrijving	X	Y	Hoogte	Dag	Avond	Nacht	Lden
019b_E	Gebouw B Oost (7e-11e verd.)	106872,26	448451,42	35,10	34	30	25	35
023a_E	Gebouw B Zuid (7e-11e verd.)	106859,60	448451,97	35,10	34	30	24	34
019a_E	Gebouw B Oost (7e-11e verd.)	106876,78	448458,07	35,10	34	30	24	34
019b_D	Gebouw B Oost (7e-11e verd.)	106872,26	448451,42	32,10	34	30	24	34
019a_D	Gebouw B Oost (7e-11e verd.)	106876,78	448458,07	32,10	34	30	24	34
023a_D	Gebouw B Zuid (7e-11e verd.)	106859,60	448451,97	32,10	34	30	24	34
019b_C	Gebouw B Oost (7e-11e verd.)	106872,26	448451,42	29,10	34	30	24	34
019a_C	Gebouw B Oost (7e-11e verd.)	106876,78	448458,07	29,10	34	30	24	34
016b_E	Gebouw B Oost (7e-11e verd.)	106877,25	448469,11	35,10	34	30	24	34
016b_D	Gebouw B Oost (7e-11e verd.)	106877,25	448469,11	32,10	34	30	24	34
016b_C	Gebouw B Oost (7e-11e verd.)	106877,25	448469,11	29,10	34	29	24	34
019a_B	Gebouw B Oost (7e-11e verd.)	106876,78	448458,07	26,10	34	29	24	34
016b_B	Gebouw B Oost (7e-11e verd.)	106877,25	448469,11	26,10	34	29	24	34
016b_A	Gebouw B Oost (7e-11e verd.)	106877,25	448469,11	23,10	33	29	23	33
023a_C	Gebouw B Zuid (7e-11e verd.)	106859,60	448451,97	29,10	33	29	23	33
019b_B	Gebouw B Oost (7e-11e verd.)	106872,26	448451,42	26,10	33	28	23	33
023a_B	Gebouw B Zuid (7e-11e verd.)	106859,60	448451,97	26,10	33	28	23	33
019a_A	Gebouw B Oost (7e-11e verd.)	106876,78	448458,07	23,10	32	28	22	32
019b_A	Gebouw B Oost (7e-11e verd.)	106872,26	448451,42	23,10	32	27	22	32
023a_A	Gebouw B Zuid (7e-11e verd.)	106859,60	448451,97	23,10	32	27	22	32
018_A	Gebouw B Oost (6e verd.)	106876,94	448461,93	20,10	31	27	21	31
020a_B	Gebouw B Oost (5e-6e verd.)	106876,61	448454,13	20,10	31	26	21	31
020b_B	Gebouw B Zuid (5e-6e verd.)	106869,93	448451,52	20,10	31	26	21	31
014b_A	Gebouw B, Oost (6e verd.)	106877,41	448472,76	20,10	30	26	21	31
024a_B	Gebouw B Zuid (5e-6e verd.)	106857,19	448452,08	20,10	30	26	20	31
021a_E	Gebouw B Oost (BG-4e verd.)	106876,49	448451,32	14,10	30	26	20	30
015b_F	Gebouw B, Oost (BG-5e verd.)	106877,42	448473,09	17,10	30	25	20	30
021a_D	Gebouw B Oost (BG-4e verd.)	106876,49	448451,32	11,10	29	25	19	29
015b_E	Gebouw B, Oost (BG-5e verd.)	106877,42	448473,09	14,10	29	24	19	29
024a_A	Gebouw B Zuid (5e-6e verd.)	106857,19	448452,08	17,10	28	24	18	28
021a_C	Gebouw B Oost (BG-4e verd.)	106876,49	448451,32	8,10	28	24	18	28
020b_A	Gebouw B Zuid (5e-6e verd.)	106869,93	448451,52	17,10	28	24	18	28
020a_A	Gebouw B Oost (5e-6e verd.)	106876,61	448454,13	17,10	28	24	18	28
017_F	Gebouw B Oost (BG-5e verd.)	106876,95	448462,13	17,10	28	24	18	28
015b_D	Gebouw B, Oost (BG-5e verd.)	106877,42	448473,09	11,10	28	24	18	28
022_E	Gebouw B Zuid (1e-4e verd.)	106861,82	448446,48	14,10	28	23	18	28
021a_A	Gebouw B Oost (BG-4e verd.)	106876,49	448451,32	1,50	28	23	18	28
021a_B	Gebouw B Oost (BG-4e verd.)	106876,49	448451,32	5,10	27	23	17	28
025a_E	Gebouw B Zuid (1e - 4e verd.)	106854,69	448446,79	14,10	27	23	17	27
015b_C	Gebouw B, Oost (BG-5e verd.)	106877,42	448473,09	8,10	27	23	17	27
022_D	Gebouw B Zuid (1e-4e verd.)	106861,82	448446,48	11,10	27	23	17	27
015b_A	Gebouw B, Oost (BG-5e verd.)	106877,42	448473,09	1,50	27	23	17	27
015b_B	Gebouw B, Oost (BG-5e verd.)	106877,42	448473,09	5,10	27	22	17	27
025a_D	Gebouw B Zuid (1e - 4e verd.)	106854,69	448446,79	11,10	26	22	16	27
017_E	Gebouw B Oost (BG-5e verd.)	106876,95	448462,13	14,10	26	22	16	26
021b_E	Gebouw B Zuid (BG-4e verd.)	106870,69	448446,09	14,10	26	21	16	26
022_C	Gebouw B Zuid (1e-4e verd.)	106861,82	448446,48	8,10	25	21	15	26
025a_C	Gebouw B Zuid (1e - 4e verd.)	106854,69	448446,79	8,10	25	21	15	25
017_D	Gebouw B Oost (BG-5e verd.)	106876,95	448462,13	11,10	25	20	15	25
022_B	Gebouw B Zuid (1e-4e verd.)	106861,82	448446,48	5,10	25	20	15	25
021b_D	Gebouw B Zuid (BG-4e verd.)	106870,69	448446,09	11,10	25	20	15	25
025a_B	Gebouw B Zuid (1e - 4e verd.)	106854,69	448446,79	5,10	24	20	14	24
017_C	Gebouw B Oost (BG-5e verd.)	106876,95	448462,13	8,10	23	19	13	23
021b_C	Gebouw B Zuid (BG-4e verd.)	106870,69	448446,09	8,10	23	19	13	23
021b_B	Gebouw B Zuid (BG-4e verd.)	106870,69	448446,09	5,10	22	18	13	23
008b_B	Gebouw A Zuid-West (4e-5e verd.)	106832,78	448510,09	17,10	22	18	12	23
003a_B	Gebouw A Zuid-West (4e-5e verd.)	106821,83	448525,65	17,10	22	18	12	23
017_B	Gebouw B Oost (BG-5e verd.)	106876,95	448462,13	5,10	22	18	12	23
017_A	Gebouw B Oost (BG-5e verd.)	106876,95	448462,13	1,50	22	18	12	22

Alle getoonde dB-waarden zijn A-gewogen

Rapport: Resultatentabel
Model: 2023 wegverkeer incl. Rijksweg
LAeq totaalresultaten voor toetspunten
Groep: Rijsselseweg
Groepsreductie: Ja

Naam Toetspunt	Omschrijving	X	Y	Hoogte	Dag	Avond	Nacht	Lden
021b_A	Gebouw B Zuid (BG-4e verd.)	106870,69	448446,09	1,50	22	18	12	22
008a_B	Gebouw A Zuid-Oost (4e-5e verd.)	106838,67	448506,55	17,10	22	17	12	22
009b_D	Gebouw A Zuid-West (1e-3e verd.)	106828,86	448503,52	11,10	21	17	11	22
008b_A	Gebouw A Zuid-West (4e-5e verd.)	106832,78	448510,09	14,10	21	17	11	21
009a_D	Gebouw A Zuid-Oost (1e-3e verd.)	106835,09	448504,02	11,10	21	17	11	21
003a_A	Gebouw A Zuid-West (4e-5e verd.)	106821,83	448525,65	14,10	21	16	11	21
002a_D	Gebouw A Zuid-West (BG-3e verd.)	106816,11	448521,62	11,10	20	16	10	20
009b_C	Gebouw A Zuid-West (1e-3e verd.)	106828,86	448503,52	8,10	20	16	10	20
001_D	Gebouw A Zuid-West (BG-3e verd.)	106819,97	448516,14	11,10	20	16	10	20
009a_C	Gebouw A Zuid-Oost (1e-3e verd.)	106835,09	448504,02	8,10	20	15	10	20
002a_C	Gebouw A Zuid-West (BG-3e verd.)	106816,11	448521,62	8,10	19	15	10	20
001_C	Gebouw A Zuid-West (BG-3e verd.)	106819,97	448516,14	8,10	19	15	9	19
008a_A	Gebouw A Zuid-Oost (4e-5e verd.)	106838,67	448506,55	14,10	18	14	8	18
010_D	Gebouw A Zuid-West (1e-3e verd.)	106824,72	448509,39	11,10	17	13	7	18
002a_B	Gebouw A Zuid-West (BG-3e verd.)	106816,11	448521,62	5,10	16	12	7	17
010_C	Gebouw A Zuid-West (1e-3e verd.)	106824,72	448509,39	8,10	16	12	6	16
009b_B	Gebouw A Zuid-West (1e-3e verd.)	106828,86	448503,52	5,10	16	12	6	16
001_B	Gebouw A Zuid-West (BG-3e verd.)	106819,97	448516,14	5,10	16	12	6	16
002a_A	Gebouw A Zuid-West (BG-3e verd.)	106816,11	448521,62	1,50	15	11	5	16
010_B	Gebouw A Zuid-West (1e-3e verd.)	106824,72	448509,39	5,10	15	11	5	16
009a_B	Gebouw A Zuid-Oost (1e-3e verd.)	106835,09	448504,02	5,10	15	11	5	15
001_A	Gebouw A Zuid-West (BG-3e verd.)	106819,97	448516,14	1,50	15	11	5	15
012a_A	Gebouw B, Noord-West (4e-6e verd.)	106865,37	448483,98	14,10	15	10	5	15
031a_D	Gebouw B Zuid-West (1e-3e verd.)	106847,90	448476,49	11,10	14	10	4	14
007b_F	Gebouw A Zuid-Oost (BG-5e verd.)	106845,74	448511,52	17,10	14	10	4	14
003b_B	Gebouw A Noord-West (4e-5e verd.)	106827,45	448533,21	17,10	13	9	3	14
028b_A	Gebouw B Zuid-West (6e verd.)	106851,85	448470,85	20,10	13	9	3	13
007b_E	Gebouw A Zuid-Oost (BG-5e verd.)	106845,74	448511,52	14,10	13	9	3	13
030a_A	Gebouw B West (7e-11e verd.)	106852,80	448466,90	23,10	13	9	3	13
029b_F	Gebouw B Zuid-West (1e-5e verd.)	106851,55	448471,28	17,10	12	8	3	13
031a_C	Gebouw B Zuid-West (1e-3e verd.)	106847,90	448476,49	8,10	12	8	2	12
003b_A	Gebouw A Noord-West (4e-5e verd.)	106827,45	448533,21	14,10	12	8	2	12
016a_A	Gebouw B Noord (7e-11e verd.)	106869,94	448474,42	23,10	12	8	2	12
007b_B	Gebouw A Zuid-Oost (BG-5e verd.)	106845,74	448511,52	5,10	12	8	2	12
029b_E	Gebouw B Zuid-West (1e-5e verd.)	106851,55	448471,28	14,10	12	7	2	12
002b_D	Gebouw A Noord-West (BG-3e verd.)	106819,09	448527,33	11,10	12	7	2	12
028a_A	Gebouw B West (6e verd.)	106852,83	448467,64	20,10	11	7	2	12
031a_B	Gebouw B Zuid-West (1e-3e verd.)	106847,90	448476,49	5,10	11	7	1	11
007b_A	Gebouw A Zuid-Oost (BG-5e verd.)	106845,74	448511,52	1,50	11	7	1	11
029b_D	Gebouw B Zuid-West (1e-5e verd.)	106851,55	448471,28	11,10	11	7	1	11
011a_D	Gebouw B, Noord-West (BG-3e verd.)	106860,58	448490,50	11,10	11	7	1	11
002b_C	Gebouw A Noord-West (BG-3e verd.)	106819,09	448527,33	8,10	11	7	1	11
004a_D	Gebouw A Noord-West (BG-3e verd.)	106828,95	448534,27	11,10	11	7	1	11
030b_A	Gebouw B Noord (7e-11e verd.)	106858,22	448474,94	23,10	11	7	1	11
028c_A	Gebouw B Noord-West (6e verd.)	106853,71	448475,77	20,10	11	7	1	11
029b_C	Gebouw B Zuid-West (1e-5e verd.)	106851,55	448471,28	8,10	11	7	1	11
029b_B	Gebouw B Zuid-West (1e-5e verd.)	106851,55	448471,28	5,10	11	6	1	11
012a_C	Gebouw B, Noord-West (4e-6e verd.)	106865,37	448483,98	20,10	11	6	1	11
002b_B	Gebouw A Noord-West (BG-3e verd.)	106819,09	448527,33	5,10	10	6	1	11
027_A	Gebouw B West (6e verd.)	106852,60	448462,26	20,10	10	6	1	11
029a_F	Gebouw B Zuid-West (1e-5e verd.)	106852,87	448468,51	17,10	10	6	0	11
004a_C	Gebouw A Noord-West (BG-3e verd.)	106828,95	448534,27	8,10	10	6	0	10
002b_A	Gebouw A Noord-West (BG-3e verd.)	106819,09	448527,33	1,50	10	6	0	10
029c_B	Gebouw B Noord-West (4e-5e verd.)	106854,05	448476,01	17,10	10	6	0	10
012a_B	Gebouw B, Noord-West (4e-6e verd.)	106865,37	448483,98	17,10	10	5	0	10
011a_C	Gebouw B, Noord-West (BG-3e verd.)	106860,58	448490,50	8,10	10	5	0	10
026_F	Gebouw B West (1e-5e verd.)	106852,62	448462,77	17,10	9	5	0	10
029a_E	Gebouw B Zuid-West (1e-5e verd.)	106852,87	448468,51	14,10	9	5	-1	10
007b_D	Gebouw A Zuid-Oost (BG-5e verd.)	106845,74	448511,52	11,10	9	5	-1	9

Alle getoonde dB-waarden zijn A-gewogen

Rapport: Resultatentabel
Model: 2023 wegverkeer incl. Rijksweg
LAeq totaalresultaten voor toetspunten
Groep: Rijsselseweg
Groepsreductie: Ja

Naam Toetspunt	Omschrijving	X	Y	Hoogte	Dag	Avond	Nacht	Lden
004a_B	Gebouw A Noord-West (BG-3e verd.)	106828,95	448534,27	5,10	9	5	-1	9
029c_A	Gebouw B Noord-West (4e-5e verd.)	106854,05	448476,01	14,10	9	5	-1	9
029a_D	Gebouw B Zuid-West (1e-5e verd.)	106852,87	448468,51	11,10	9	5	-1	9
011a_B	Gebouw B, Noord-West (BG-3e verd.)	106860,58	448490,50	5,10	9	4	-1	9
031b_D	Gebouw B Noord-West (1e-3e verd.)	106850,83	448483,63	11,10	9	4	-1	9
026_E	Gebouw B West (1e-5e verd.)	106852,62	448462,77	14,10	9	4	-1	9
029a_C	Gebouw B Zuid-West (1e-5e verd.)	106852,87	448468,51	8,10	9	4	-1	9
029a_B	Gebouw B Zuid-West (1e-5e verd.)	106852,87	448468,51	5,10	8	4	-2	8
025b_D	Gebouw B West (1e-4e verd.)	106852,16	448452,27	11,10	8	4	-2	8
007b_C	Gebouw A Zuid-Oost (BG-5e verd.)	106845,74	448511,52	8,10	8	4	-2	8
026_D	Gebouw B West (1e-5e verd.)	106852,62	448462,77	11,10	8	4	-2	8
025b_E	Gebouw B West (1e-4e verd.)	106852,16	448452,27	14,10	8	4	-2	8
026_C	Gebouw B West (1e-5e verd.)	106852,62	448462,77	8,10	8	4	-2	8
025b_C	Gebouw B West (1e-4e verd.)	106852,16	448452,27	8,10	8	4	-2	8
031b_C	Gebouw B Noord-West (1e-3e verd.)	106850,83	448483,63	8,10	8	4	-2	8
026_B	Gebouw B West (1e-5e verd.)	106852,62	448462,77	5,10	8	4	-2	8
016a_B	Gebouw B Noord (7e-11e verd.)	106869,94	448474,42	26,10	8	4	-2	8
023b_A	Gebouw B West (7e-11e verd.)	106852,36	448456,96	23,10	8	4	-2	8
011a_A	Gebouw B, Noord-West (BG-3e verd.)	106860,58	448490,50	1,50	8	4	-2	8
025b_B	Gebouw B West (1e-4e verd.)	106852,16	448452,27	5,10	8	4	-2	8
004a_A	Gebouw A Noord-West (BG-3e verd.)	106828,95	448534,27	1,50	8	3	-2	8
024b_B	Gebouw B West (5e-6e verd.)	106852,31	448455,73	20,10	7	3	-3	7
023b_B	Gebouw B West (7e-11e verd.)	106852,36	448456,96	26,10	7	3	-3	7
031b_B	Gebouw B Noord-West (1e-3e verd.)	106850,83	448483,63	5,10	7	3	-3	7
012b_C	Gebouw B, Noord-Oost (4e-6e verd.)	106872,90	448483,27	20,10	7	2	-3	7
024b_A	Gebouw B West (5e-6e verd.)	106852,31	448455,73	17,10	7	2	-3	7
014a_A	Gebouw B, Noord-Oost (6e verd.)	106876,66	448477,94	20,10	6	2	-4	6
012b_B	Gebouw B, Noord-Oost (4e-6e verd.)	106872,90	448483,27	17,10	6	2	-4	6
012b_A	Gebouw B, Noord-Oost (4e-6e verd.)	106872,90	448483,27	14,10	6	2	-4	6
015a_F	Gebouw B, Noord-Oost (BG-5e verd.)	106876,39	448478,32	17,10	5	1	-5	6
015a_E	Gebouw B, Noord-Oost (BG-5e verd.)	106876,39	448478,32	14,10	5	1	-5	5
015a_D	Gebouw B, Noord-Oost (BG-5e verd.)	106876,39	448478,32	11,10	4	0	-6	5
015a_C	Gebouw B, Noord-Oost (BG-5e verd.)	106876,39	448478,32	8,10	4	0	-6	4
015a_B	Gebouw B, Noord-Oost (BG-5e verd.)	106876,39	448478,32	5,10	4	0	-6	4
030b_B	Gebouw B Noord (7e-11e verd.)	106858,22	448474,94	26,10	4	0	-6	4
011b_D	Gebouw B, Noord-Oost (BG-3e verd.)	106867,10	448491,49	11,10	4	0	-6	4
013_D	Gebouw B, Noord-Oost (BG-3e verd.)	106872,65	448483,63	11,10	4	-1	-6	4
013_B	Gebouw B, Noord-Oost (BG-3e verd.)	106872,65	448483,63	5,10	4	-1	-6	4
013_C	Gebouw B, Noord-Oost (BG-3e verd.)	106872,65	448483,63	8,10	3	-1	-6	4
011b_C	Gebouw B, Noord-Oost (BG-3e verd.)	106867,10	448491,49	8,10	3	-1	-6	4
007a_E	Gebouw A Noord-Oost (BG-5e verd.)	106848,68	448517,65	14,10	3	-1	-6	4
015a_A	Gebouw B, Noord-Oost (BG-5e verd.)	106876,39	448478,32	1,50	3	-1	-7	4
011b_B	Gebouw B, Noord-Oost (BG-3e verd.)	106867,10	448491,49	5,10	3	-1	-7	3
007a_D	Gebouw A Noord-Oost (BG-5e verd.)	106848,68	448517,65	11,10	3	-1	-7	3
007a_F	Gebouw A Noord-Oost (BG-5e verd.)	106848,68	448517,65	17,10	3	-1	-7	3
007a_C	Gebouw A Noord-Oost (BG-5e verd.)	106848,68	448517,65	8,10	3	-1	-7	3
007a_B	Gebouw A Noord-Oost (BG-5e verd.)	106848,68	448517,65	5,10	3	-1	-7	3
013_A	Gebouw B, Noord-Oost (BG-3e verd.)	106872,65	448483,63	1,50	3	-1	-7	3
011b_A	Gebouw B, Noord-Oost (BG-3e verd.)	106867,10	448491,49	1,50	3	-2	-7	3
007a_A	Gebouw A Noord-Oost (BG-5e verd.)	106848,68	448517,65	1,50	2	-2	-7	3
006_E	Gebouw A Noord-Oost (BG-5e verd.)	106844,66	448523,35	14,10	2	-2	-8	3
005_E	Gebouw A Noord-Oost (BG-5e verd.)	106840,19	448529,69	14,10	2	-2	-8	2
006_D	Gebouw A Noord-Oost (BG-5e verd.)	106844,66	448523,35	11,10	2	-2	-8	2
005_D	Gebouw A Noord-Oost (BG-5e verd.)	106840,19	448529,69	11,10	2	-2	-8	2
003c_A	Gebouw A Noord-Oost (4e-5e verd.)	106836,43	448535,04	14,10	2	-2	-8	2
006_C	Gebouw A Noord-Oost (BG-5e verd.)	106844,66	448523,35	8,10	2	-2	-8	2
005_C	Gebouw A Noord-Oost (BG-5e verd.)	106840,19	448529,69	8,10	2	-2	-8	2
006_B	Gebouw A Noord-Oost (BG-5e verd.)	106844,66	448523,35	5,10	2	-2	-8	2
006_F	Gebouw A Noord-Oost (BG-5e verd.)	106844,66	448523,35	17,10	2	-2	-8	2

Alle getoonde dB-waarden zijn A-gewogen

Rapport: Resultatentabel
Model: 2023 wegverkeer incl. Rijksweg
LAeq totaalresultaten voor toetspunten
Groep: Rijsselseweg
Groepsreductie: Ja

Naam Toetspunt	Omschrijving	X	Y	Hoogte	Dag	Avond	Nacht	Lden
005_B	Gebouw A Noord-Oost (BG-5e verd.)	106840,19	448529,69	5,10	2	-2	-8	2
030a_B	Gebouw B West (7e-11e verd.)	106852,80	448466,90	26,10	2	-2	-8	2
005_F	Gebouw A Noord-Oost (BG-5e verd.)	106840,19	448529,69	17,10	2	-2	-8	2
004b_D	Gebouw A Noord-Oost (BG-3e verd.)	106836,08	448535,53	11,10	2	-2	-8	2
003c_B	Gebouw A Noord-Oost (4e-5e verd.)	106836,43	448535,04	17,10	2	-3	-8	2
004b_C	Gebouw A Noord-Oost (BG-3e verd.)	106836,08	448535,53	8,10	2	-3	-8	2
004b_B	Gebouw A Noord-Oost (BG-3e verd.)	106836,08	448535,53	5,10	1	-3	-8	2
006_A	Gebouw A Noord-Oost (BG-5e verd.)	106844,66	448523,35	1,50	1	-3	-9	1
005_A	Gebouw A Noord-Oost (BG-5e verd.)	106840,19	448529,69	1,50	1	-3	-9	1
004b_A	Gebouw A Noord-Oost (BG-3e verd.)	106836,08	448535,53	1,50	1	-4	-9	1
016a_E	Gebouw B Noord (7e-11e verd.)	106869,94	448474,42	35,10	-10	-14	-20	-10
016a_C	Gebouw B Noord (7e-11e verd.)	106869,94	448474,42	29,10	-10	-14	-20	-10
016a_D	Gebouw B Noord (7e-11e verd.)	106869,94	448474,42	32,10	-10	-14	-20	-10
030b_E	Gebouw B Noord (7e-11e verd.)	106858,22	448474,94	35,10	-13	-17	-23	-13
030b_C	Gebouw B Noord (7e-11e verd.)	106858,22	448474,94	29,10	-13	-17	-23	-13
030b_D	Gebouw B Noord (7e-11e verd.)	106858,22	448474,94	32,10	-13	-17	-23	-13
030a_C	Gebouw B West (7e-11e verd.)	106852,80	448466,90	29,10	--	--	--	--
030a_D	Gebouw B West (7e-11e verd.)	106852,80	448466,90	32,10	--	--	--	--
030a_E	Gebouw B West (7e-11e verd.)	106852,80	448466,90	35,10	--	--	--	--
023b_C	Gebouw B West (7e-11e verd.)	106852,36	448456,96	29,10	--	--	--	--
023b_D	Gebouw B West (7e-11e verd.)	106852,36	448456,96	32,10	--	--	--	--
023b_E	Gebouw B West (7e-11e verd.)	106852,36	448456,96	35,10	--	--	--	--

Alle getoonde dB-waarden zijn A-gewogen

Rapport: Resultatentabel
Model: 2023 wegverkeer incl. Rijksweg
LAeq totaalresultaten voor toetspunten
Groep: Harderwijkweg
Groepsreductie: Ja

Naam Toetspunt	Omschrijving	X	Y	Hoogte	Dag	Avond	Nacht	Lden
009b_B	Gebouw A Zuid-West (1e-3e verd.)	106828,86	448503,52	5,10	43	38	33	43
009b_C	Gebouw A Zuid-West (1e-3e verd.)	106828,86	448503,52	8,10	42	38	33	43
010_B	Gebouw A Zuid-West (1e-3e verd.)	106824,72	448509,39	5,10	42	38	33	43
010_C	Gebouw A Zuid-West (1e-3e verd.)	106824,72	448509,39	8,10	42	38	32	43
001_B	Gebouw A Zuid-West (BG-3e verd.)	106819,97	448516,14	5,10	42	38	32	42
001_C	Gebouw A Zuid-West (BG-3e verd.)	106819,97	448516,14	8,10	42	38	32	42
002a_B	Gebouw A Zuid-West (BG-3e verd.)	106816,11	448521,62	5,10	42	38	32	42
002a_C	Gebouw A Zuid-West (BG-3e verd.)	106816,11	448521,62	8,10	42	38	32	42
009b_D	Gebouw A Zuid-West (1e-3e verd.)	106828,86	448503,52	11,10	42	38	32	42
031a_B	Gebouw B Zuid-West (1e-3e verd.)	106847,90	448476,49	5,10	42	38	32	42
031a_C	Gebouw B Zuid-West (1e-3e verd.)	106847,90	448476,49	8,10	42	38	32	42
010_D	Gebouw A Zuid-West (1e-3e verd.)	106824,72	448509,39	11,10	42	38	32	42
001_D	Gebouw A Zuid-West (BG-3e verd.)	106819,97	448516,14	11,10	42	37	32	42
031a_D	Gebouw B Zuid-West (1e-3e verd.)	106847,90	448476,49	11,10	42	37	32	42
001_A	Gebouw A Zuid-West (BG-3e verd.)	106819,97	448516,14	1,50	41	37	32	42
002a_A	Gebouw A Zuid-West (BG-3e verd.)	106816,11	448521,62	1,50	41	37	32	42
002a_D	Gebouw A Zuid-West (BG-3e verd.)	106816,11	448521,62	11,10	41	37	32	42
026_B	Gebouw B West (1e-5e verd.)	106852,62	448462,77	5,10	41	37	31	42
029a_B	Gebouw B Zuid-West (1e-5e verd.)	106852,87	448468,51	5,10	41	37	31	42
026_C	Gebouw B West (1e-5e verd.)	106852,62	448462,77	8,10	41	37	31	42
029a_C	Gebouw B Zuid-West (1e-5e verd.)	106852,87	448468,51	8,10	41	37	31	41
029b_B	Gebouw B Zuid-West (1e-5e verd.)	106851,55	448471,28	5,10	41	37	31	41
026_D	Gebouw B West (1e-5e verd.)	106852,62	448462,77	11,10	41	37	31	41
029b_C	Gebouw B Zuid-West (1e-5e verd.)	106851,55	448471,28	8,10	41	37	31	41
029a_D	Gebouw B Zuid-West (1e-5e verd.)	106852,87	448468,51	11,10	41	37	31	41
029b_D	Gebouw B Zuid-West (1e-5e verd.)	106851,55	448471,28	11,10	41	37	31	41
025b_B	Gebouw B West (1e-4e verd.)	106852,16	448452,27	5,10	41	37	31	41
029a_E	Gebouw B Zuid-West (1e-5e verd.)	106852,87	448468,51	14,10	41	37	31	41
026_E	Gebouw B West (1e-5e verd.)	106852,62	448462,77	14,10	41	37	31	41
025b_C	Gebouw B West (1e-4e verd.)	106852,16	448452,27	8,10	41	37	31	41
029b_E	Gebouw B Zuid-West (1e-5e verd.)	106851,55	448471,28	14,10	41	37	31	41
025b_D	Gebouw B West (1e-4e verd.)	106852,16	448452,27	11,10	41	37	31	41
029a_F	Gebouw B Zuid-West (1e-5e verd.)	106852,87	448468,51	17,10	41	37	31	41
025b_E	Gebouw B West (1e-4e verd.)	106852,16	448452,27	14,10	40	36	31	41
029b_F	Gebouw B Zuid-West (1e-5e verd.)	106851,55	448471,28	17,10	40	36	31	41
026_F	Gebouw B West (1e-5e verd.)	106852,62	448462,77	17,10	40	36	31	41
028a_A	Gebouw B West (6e verd.)	106852,83	448467,64	20,10	40	36	30	41
024b_A	Gebouw B West (5e-6e verd.)	106852,31	448455,73	17,10	40	36	30	40
027_A	Gebouw B West (6e verd.)	106852,60	448462,26	20,10	40	36	30	40
028b_A	Gebouw B Zuid-West (6e verd.)	106851,85	448470,85	20,10	40	36	30	40
030a_A	Gebouw B West (7e-11e verd.)	106852,80	448466,90	23,10	40	36	30	40
024b_B	Gebouw B West (5e-6e verd.)	106852,31	448455,73	20,10	40	36	30	40
023b_A	Gebouw B West (7e-11e verd.)	106852,36	448456,96	23,10	39	35	29	39
009a_B	Gebouw A Zuid-Oost (1e-3e verd.)	106835,09	448504,02	5,10	39	34	29	39
009a_C	Gebouw A Zuid-Oost (1e-3e verd.)	106835,09	448504,02	8,10	39	34	29	39
023b_B	Gebouw B West (7e-11e verd.)	106852,36	448456,96	26,10	38	34	29	39
030a_B	Gebouw B West (7e-11e verd.)	106852,80	448466,90	26,10	38	34	29	39
023b_C	Gebouw B West (7e-11e verd.)	106852,36	448456,96	29,10	38	34	28	38
030a_C	Gebouw B West (7e-11e verd.)	106852,80	448466,90	29,10	38	34	28	38
028c_A	Gebouw B Noord-West (6e verd.)	106853,71	448475,77	20,10	38	34	28	38
009a_D	Gebouw A Zuid-Oost (1e-3e verd.)	106835,09	448504,02	11,10	38	34	28	38
029c_B	Gebouw B Noord-West (4e-5e verd.)	106854,05	448476,01	17,10	38	34	28	38
030a_D	Gebouw B West (7e-11e verd.)	106852,80	448466,90	32,10	38	34	28	38
023b_D	Gebouw B West (7e-11e verd.)	106852,36	448456,96	32,10	37	33	28	38
030a_E	Gebouw B West (7e-11e verd.)	106852,80	448466,90	35,10	37	33	28	38
031b_B	Gebouw B Noord-West (1e-3e verd.)	106850,83	448483,63	5,10	37	33	27	38
031b_C	Gebouw B Noord-West (1e-3e verd.)	106850,83	448483,63	8,10	37	33	27	38
008b_B	Gebouw A Zuid-West (4e-5e verd.)	106832,78	448510,09	17,10	37	33	27	37
023b_E	Gebouw B West (7e-11e verd.)	106852,36	448456,96	35,10	37	33	27	37

Alle getoonde dB-waarden zijn A-gewogen

Rapport: Resultatentabel
Model: 2023 wegverkeer incl. Rijksweg
LAeq totaalresultaten voor toetspunten
Groep: Harderwijkweg
Groepsreductie: Ja

Naam Toetspunt	Omschrijving	X	Y	Hoogte	Dag	Avond	Nacht	Lden
003a_B	Gebouw A Zuid-West (4e-5e verd.)	106821,83	448525,65	17,10	37	33	27	37
031b_D	Gebouw B Noord-West (1e-3e verd.)	106850,83	448483,63	11,10	37	33	27	37
008a_A	Gebouw A Zuid-Oost (4e-5e verd.)	106838,67	448506,55	14,10	37	33	27	37
008a_B	Gebouw A Zuid-Oost (4e-5e verd.)	106838,67	448506,55	17,10	37	32	27	37
025a_B	Gebouw B Zuid (1e - 4e verd.)	106854,69	448446,79	5,10	37	32	27	37
025a_C	Gebouw B Zuid (1e - 4e verd.)	106854,69	448446,79	8,10	36	32	27	37
025a_D	Gebouw B Zuid (1e - 4e verd.)	106854,69	448446,79	11,10	36	32	26	37
002b_C	Gebouw A Noord-West (BG-3e verd.)	106819,09	448527,33	8,10	36	32	26	36
002b_B	Gebouw A Noord-West (BG-3e verd.)	106819,09	448527,33	5,10	36	32	26	36
007b_C	Gebouw A Zuid-Oost (BG-5e verd.)	106845,74	448511,52	8,10	36	32	26	36
002b_D	Gebouw A Noord-West (BG-3e verd.)	106819,09	448527,33	11,10	36	32	26	36
025a_E	Gebouw B Zuid (1e - 4e verd.)	106854,69	448446,79	14,10	36	32	26	36
007b_D	Gebouw A Zuid-Oost (BG-5e verd.)	106845,74	448511,52	11,10	36	32	26	36
007b_B	Gebouw A Zuid-Oost (BG-5e verd.)	106845,74	448511,52	5,10	36	32	26	36
007b_E	Gebouw A Zuid-Oost (BG-5e verd.)	106845,74	448511,52	14,10	36	32	26	36
007b_F	Gebouw A Zuid-Oost (BG-5e verd.)	106845,74	448511,52	17,10	35	31	25	36
002b_A	Gebouw A Noord-West (BG-3e verd.)	106819,09	448527,33	1,50	35	31	25	35
022_B	Gebouw B Zuid (1e-4e verd.)	106861,82	448446,48	5,10	35	31	25	35
022_C	Gebouw B Zuid (1e-4e verd.)	106861,82	448446,48	8,10	35	31	25	35
022_D	Gebouw B Zuid (1e-4e verd.)	106861,82	448446,48	11,10	35	31	25	35
011a_C	Gebouw B, Noord-West (BG-3e verd.)	106860,58	448490,50	8,10	34	30	25	35
011a_B	Gebouw B, Noord-West (BG-3e verd.)	106860,58	448490,50	5,10	34	30	25	35
003b_A	Gebouw A Noord-West (4e-5e verd.)	106827,45	448533,21	14,10	34	30	25	35
022_E	Gebouw B Zuid (1e-4e verd.)	106861,82	448446,48	14,10	34	30	25	35
011a_D	Gebouw B, Noord-West (BG-3e verd.)	106860,58	448490,50	11,10	34	30	24	34
023a_A	Gebouw B Zuid (7e-11e verd.)	106859,60	448451,97	23,10	34	30	24	34
004a_C	Gebouw A Noord-West (BG-3e verd.)	106828,95	448534,27	8,10	34	30	24	34
004a_D	Gebouw A Noord-West (BG-3e verd.)	106828,95	448534,27	11,10	34	30	24	34
003b_B	Gebouw A Noord-West (4e-5e verd.)	106827,45	448533,21	17,10	34	30	24	34
007b_A	Gebouw A Zuid-Oost (BG-5e verd.)	106845,74	448511,52	1,50	34	30	24	34
004a_B	Gebouw A Noord-West (BG-3e verd.)	106828,95	448534,27	5,10	34	30	24	34
024a_B	Gebouw B Zuid (5e-6e verd.)	106857,19	448452,08	20,10	34	30	24	34
030b_C	Gebouw B Noord (7e-11e verd.)	106858,22	448474,94	29,10	34	30	24	34
030b_B	Gebouw B Noord (7e-11e verd.)	106858,22	448474,94	26,10	34	30	24	34
030b_D	Gebouw B Noord (7e-11e verd.)	106858,22	448474,94	32,10	34	29	24	34
023a_B	Gebouw B Zuid (7e-11e verd.)	106859,60	448451,97	26,10	34	29	24	34
030b_E	Gebouw B Noord (7e-11e verd.)	106858,22	448474,94	35,10	33	29	23	34
023a_C	Gebouw B Zuid (7e-11e verd.)	106859,60	448451,97	29,10	33	29	23	33
021b_B	Gebouw B Zuid (BG-4e verd.)	106870,69	448446,09	5,10	33	29	23	33
021b_C	Gebouw B Zuid (BG-4e verd.)	106870,69	448446,09	8,10	33	29	23	33
021b_D	Gebouw B Zuid (BG-4e verd.)	106870,69	448446,09	11,10	33	29	23	33
021b_E	Gebouw B Zuid (BG-4e verd.)	106870,69	448446,09	14,10	33	29	23	33
023a_D	Gebouw B Zuid (7e-11e verd.)	106859,60	448451,97	32,10	33	29	23	33
012a_C	Gebouw B, Noord-West (4e-6e verd.)	106865,37	448483,98	20,10	33	29	23	33
011a_A	Gebouw B, Noord-West (BG-3e verd.)	106860,58	448490,50	1,50	32	28	23	33
023a_E	Gebouw B Zuid (7e-11e verd.)	106859,60	448451,97	35,10	32	28	23	33
016a_E	Gebouw B Noord (7e-11e verd.)	106869,94	448474,42	35,10	32	28	22	32
004a_A	Gebouw A Noord-West (BG-3e verd.)	106828,95	448534,27	1,50	32	28	22	32
016a_D	Gebouw B Noord (7e-11e verd.)	106869,94	448474,42	32,10	32	28	22	32
019b_D	Gebouw B Oost (7e-11e verd.)	106872,26	448451,42	32,10	31	27	22	32
021b_A	Gebouw B Zuid (BG-4e verd.)	106870,69	448446,09	1,50	31	27	21	32
003a_A	Gebouw A Zuid-West (4e-5e verd.)	106821,83	448525,65	14,10	31	27	21	31
019b_E	Gebouw B Oost (7e-11e verd.)	106872,26	448451,42	35,10	31	27	21	31
019b_C	Gebouw B Oost (7e-11e verd.)	106872,26	448451,42	29,10	31	27	21	31
016a_C	Gebouw B Noord (7e-11e verd.)	106869,94	448474,42	29,10	31	27	21	31
012a_B	Gebouw B, Noord-West (4e-6e verd.)	106865,37	448483,98	17,10	30	26	21	31
019b_B	Gebouw B Oost (7e-11e verd.)	106872,26	448451,42	26,10	30	26	20	30
019b_A	Gebouw B Oost (7e-11e verd.)	106872,26	448451,42	23,10	29	25	19	29
008b_A	Gebouw A Zuid-West (4e-5e verd.)	106832,78	448510,09	14,10	28	24	18	29

Alle getoonde dB-waarden zijn A-gewogen

Rapport: Resultatentabel
Model: 2023 wegverkeer incl. Rijksweg
LAeq totaalresultaten voor toetspunten
Groep: Harderwijkweg
Groepsreductie: Ja

Naam Toetspunt	Omschrijving	X	Y	Hoogte	Dag	Avond	Nacht	Lden
016a_B	Gebouw B Noord (7e-11e verd.)	106869,94	448474,42	26,10	28	24	18	28
029c_A	Gebouw B Noord-West (4e-5e verd.)	106854,05	448476,01	14,10	28	24	18	28
030b_A	Gebouw B Noord (7e-11e verd.)	106858,22	448474,94	23,10	27	23	17	27
020b_B	Gebouw B Zuid (5e-6e verd.)	106869,93	448451,52	20,10	27	23	17	27
024a_A	Gebouw B Zuid (5e-6e verd.)	106857,19	448452,08	17,10	24	20	14	24
012a_A	Gebouw B, Noord-West (4e-6e verd.)	106865,37	448483,98	14,10	22	18	12	22
020b_A	Gebouw B Zuid (5e-6e verd.)	106869,93	448451,52	17,10	21	17	11	21
016a_A	Gebouw B Noord (7e-11e verd.)	106869,94	448474,42	23,10	20	16	11	21
015b_D	Gebouw B, Oost (BG-5e verd.)	106877,42	448473,09	11,10	7	3	-3	8
014b_A	Gebouw B, Oost (6e verd.)	106877,41	448472,76	20,10	7	3	-3	7
015b_F	Gebouw B, Oost (BG-5e verd.)	106877,42	448473,09	17,10	7	3	-3	7
015b_C	Gebouw B, Oost (BG-5e verd.)	106877,42	448473,09	8,10	7	3	-3	7
015b_E	Gebouw B, Oost (BG-5e verd.)	106877,42	448473,09	14,10	7	3	-3	7
015b_B	Gebouw B, Oost (BG-5e verd.)	106877,42	448473,09	5,10	7	3	-3	7
015b_A	Gebouw B, Oost (BG-5e verd.)	106877,42	448473,09	1,50	6	2	-4	6
020a_B	Gebouw B Oost (5e-6e verd.)	106876,61	448454,13	20,10	6	2	-4	6
020a_A	Gebouw B Oost (5e-6e verd.)	106876,61	448454,13	17,10	5	1	-4	6
011b_D	Gebouw B, Noord-Oost (BG-3e verd.)	106867,10	448491,49	11,10	5	1	-5	5
011b_C	Gebouw B, Noord-Oost (BG-3e verd.)	106867,10	448491,49	8,10	5	1	-5	5
011b_B	Gebouw B, Noord-Oost (BG-3e verd.)	106867,10	448491,49	5,10	5	1	-5	5
017_D	Gebouw B Oost (BG-5e verd.)	106876,95	448462,13	11,10	4	0	-5	5
017_C	Gebouw B Oost (BG-5e verd.)	106876,95	448462,13	8,10	4	0	-6	4
018_A	Gebouw B Oost (6e verd.)	106876,94	448461,93	20,10	4	0	-6	4
017_E	Gebouw B Oost (BG-5e verd.)	106876,95	448462,13	14,10	4	0	-6	4
011b_A	Gebouw B, Noord-Oost (BG-3e verd.)	106867,10	448491,49	1,50	4	0	-6	4
017_B	Gebouw B Oost (BG-5e verd.)	106876,95	448462,13	5,10	4	0	-6	4
016b_A	Gebouw B Oost (7e-11e verd.)	106877,25	448469,11	23,10	4	0	-6	4
014a_A	Gebouw B, Noord-Oost (6e verd.)	106876,66	448477,94	20,10	4	0	-6	4
017_F	Gebouw B Oost (BG-5e verd.)	106876,95	448462,13	17,10	4	0	-6	4
015a_F	Gebouw B, Noord-Oost (BG-5e verd.)	106876,39	448478,32	17,10	3	-1	-6	4
007a_F	Gebouw A Noord-Oost (BG-5e verd.)	106848,68	448517,65	17,10	3	-1	-6	4
006_F	Gebouw A Noord-Oost (BG-5e verd.)	106844,66	448523,35	17,10	3	-1	-6	4
007a_E	Gebouw A Noord-Oost (BG-5e verd.)	106848,68	448517,65	14,10	3	-1	-6	4
007a_D	Gebouw A Noord-Oost (BG-5e verd.)	106848,68	448517,65	11,10	3	-1	-7	4
015a_D	Gebouw B, Noord-Oost (BG-5e verd.)	106876,39	448478,32	11,10	3	-1	-7	4
015a_E	Gebouw B, Noord-Oost (BG-5e verd.)	106876,39	448478,32	14,10	3	-1	-7	4
005_F	Gebouw A Noord-Oost (BG-5e verd.)	106840,19	448529,69	17,10	3	-1	-7	4
007a_C	Gebouw A Noord-Oost (BG-5e verd.)	106848,68	448517,65	8,10	3	-1	-7	3
006_E	Gebouw A Noord-Oost (BG-5e verd.)	106844,66	448523,35	14,10	3	-1	-7	3
005_E	Gebouw A Noord-Oost (BG-5e verd.)	106840,19	448529,69	14,10	3	-1	-7	3
015a_C	Gebouw B, Noord-Oost (BG-5e verd.)	106876,39	448478,32	8,10	3	-1	-7	3
007a_B	Gebouw A Noord-Oost (BG-5e verd.)	106848,68	448517,65	5,10	3	-1	-7	3
019a_A	Gebouw B Oost (7e-11e verd.)	106876,78	448458,07	23,10	3	-1	-7	3
005_D	Gebouw A Noord-Oost (BG-5e verd.)	106840,19	448529,69	11,10	3	-1	-7	3
006_D	Gebouw A Noord-Oost (BG-5e verd.)	106844,66	448523,35	11,10	3	-1	-7	3
012b_C	Gebouw B, Noord-Oost (4e-6e verd.)	106872,90	448483,27	20,10	3	-1	-7	3
015a_B	Gebouw B, Noord-Oost (BG-5e verd.)	106876,39	448478,32	5,10	3	-1	-7	3
005_C	Gebouw A Noord-Oost (BG-5e verd.)	106840,19	448529,69	8,10	3	-1	-7	3
006_C	Gebouw A Noord-Oost (BG-5e verd.)	106844,66	448523,35	8,10	3	-1	-7	3
017_A	Gebouw B Oost (BG-5e verd.)	106876,95	448462,13	1,50	3	-1	-7	3
012b_B	Gebouw B, Noord-Oost (4e-6e verd.)	106872,90	448483,27	17,10	3	-1	-7	3
005_B	Gebouw A Noord-Oost (BG-5e verd.)	106840,19	448529,69	5,10	3	-1	-7	3
006_B	Gebouw A Noord-Oost (BG-5e verd.)	106844,66	448523,35	5,10	3	-1	-7	3
013_D	Gebouw B, Noord-Oost (BG-3e verd.)	106872,65	448483,63	11,10	3	-2	-7	3
021a_D	Gebouw B Oost (BG-4e verd.)	106876,49	448451,32	11,10	3	-2	-7	3
012b_A	Gebouw B, Noord-Oost (4e-6e verd.)	106872,90	448483,27	14,10	2	-2	-7	3
013_C	Gebouw B, Noord-Oost (BG-3e verd.)	106872,65	448483,63	8,10	2	-2	-7	3
021a_C	Gebouw B Oost (BG-4e verd.)	106876,49	448451,32	8,10	2	-2	-8	3
013_B	Gebouw B, Noord-Oost (BG-3e verd.)	106872,65	448483,63	5,10	2	-2	-8	2

Alle getoonde dB-waarden zijn A-gewogen

Rapport: Resultatentabel
Model: 2023 wegverkeer incl. Rijksweg
LAeq totaalresultaten voor toetspunten
Groep: Harderwijkweg
Groepsreductie: Ja

Naam Toetspunt	Omschrijving	X	Y	Hoogte	Dag	Avond	Nacht	Lden
007a_A	Gebouw A Noord-Oost (BG-5e verd.)	106848,68	448517,65	1,50	2	-2	-8	2
021a_B	Gebouw B Oost (BG-4e verd.)	106876,49	448451,32	5,10	2	-2	-8	2
021a_E	Gebouw B Oost (BG-4e verd.)	106876,49	448451,32	14,10	2	-2	-8	2
015a_A	Gebouw B, Noord-Oost (BG-5e verd.)	106876,39	448478,32	1,50	2	-2	-8	2
006_A	Gebouw A Noord-Oost (BG-5e verd.)	106844,66	448523,35	1,50	2	-2	-8	2
005_A	Gebouw A Noord-Oost (BG-5e verd.)	106840,19	448529,69	1,50	2	-3	-8	2
013_A	Gebouw B, Noord-Oost (BG-3e verd.)	106872,65	448483,63	1,50	1	-3	-8	2
021a_A	Gebouw B Oost (BG-4e verd.)	106876,49	448451,32	1,50	1	-3	-9	1
004b_D	Gebouw A Noord-Oost (BG-3e verd.)	106836,08	448535,53	11,10	-1	-5	-10	0
004b_C	Gebouw A Noord-Oost (BG-3e verd.)	106836,08	448535,53	8,10	-1	-5	-11	-1
003c_B	Gebouw A Noord-Oost (4e-5e verd.)	106836,43	448535,04	17,10	-1	-5	-11	-1
003c_A	Gebouw A Noord-Oost (4e-5e verd.)	106836,43	448535,04	14,10	-1	-5	-11	-1
004b_B	Gebouw A Noord-Oost (BG-3e verd.)	106836,08	448535,53	5,10	-1	-5	-11	-1
004b_A	Gebouw A Noord-Oost (BG-3e verd.)	106836,08	448535,53	1,50	-2	-6	-12	-2
016b_B	Gebouw B Oost (7e-11e verd.)	106877,25	448469,11	26,10	--	--	--	--
016b_C	Gebouw B Oost (7e-11e verd.)	106877,25	448469,11	29,10	--	--	--	--
016b_D	Gebouw B Oost (7e-11e verd.)	106877,25	448469,11	32,10	--	--	--	--
016b_E	Gebouw B Oost (7e-11e verd.)	106877,25	448469,11	35,10	--	--	--	--
019a_B	Gebouw B Oost (7e-11e verd.)	106876,78	448458,07	26,10	--	--	--	--
019a_C	Gebouw B Oost (7e-11e verd.)	106876,78	448458,07	29,10	--	--	--	--
019a_D	Gebouw B Oost (7e-11e verd.)	106876,78	448458,07	32,10	--	--	--	--
019a_E	Gebouw B Oost (7e-11e verd.)	106876,78	448458,07	35,10	--	--	--	--

Alle getoonde dB-waarden zijn A-gewogen

Bijlage 4 Resultaten railverkeerslawaai

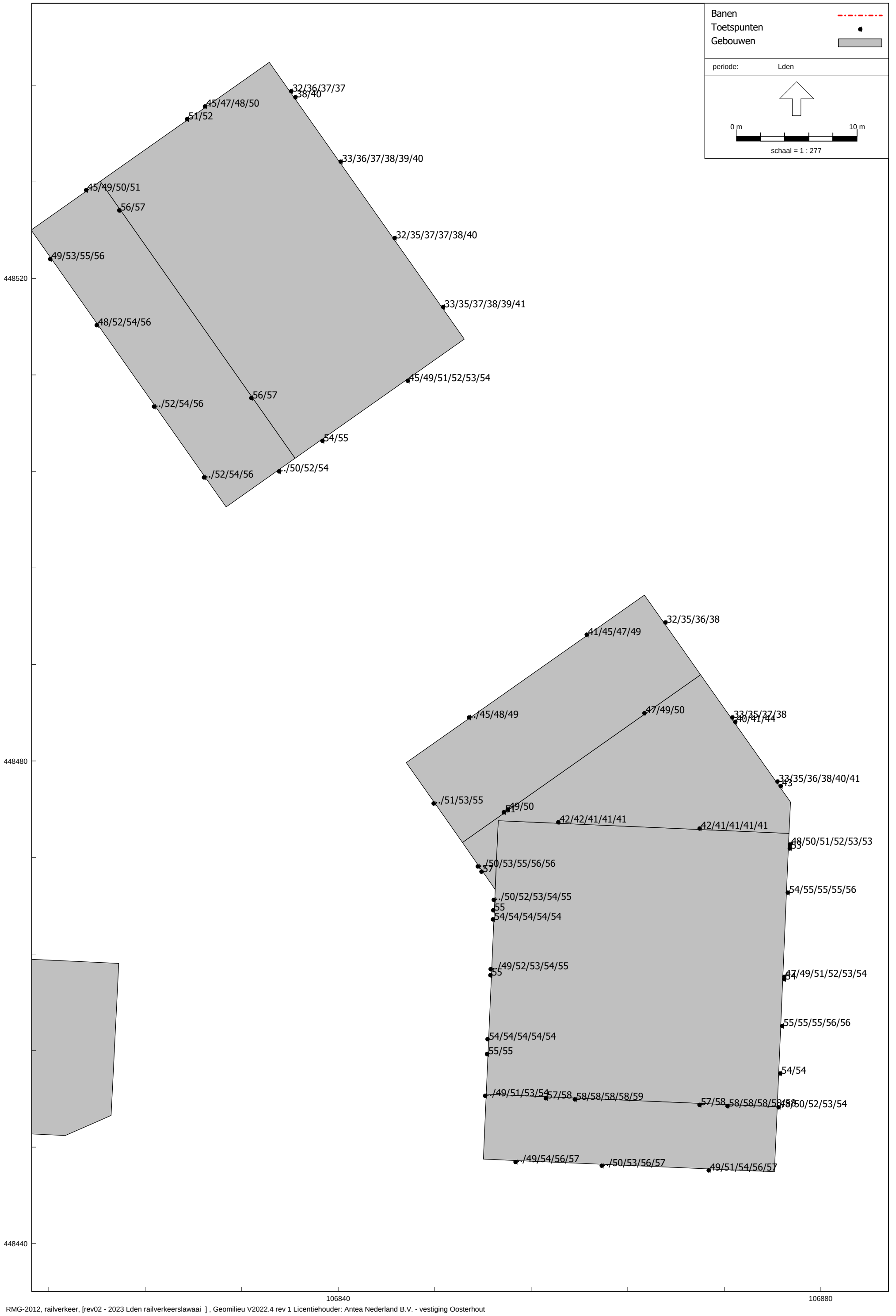

RMG-2012, railverkeer, [rev02 - 2023 Lden railverkeerslawaai] , Geomilieu V2022.4 rev 1 Licentiehouder: Antea Nederland B.V. - vestiging Oosterhout

Rapport: Resultatentabel
Model: 2023 Lden railverkeerslawaai
LAeq totaalresultaten voor toetspunten
Groep: (hoofdgroep)
Groepsreductie: Ja

Naam Toetspunt	Omschrijving	X	Y	Hoogte	Dag	Avond	Nacht	Lden
023a_E	Gebouw B Zuid (7e-11e verd.)	106859,60	448451,97	35,10	55	54	51	59
019b_E	Gebouw B Oost (7e-11e verd.)	106872,26	448451,42	35,10	55	54	51	58
023a_D	Gebouw B Zuid (7e-11e verd.)	106859,60	448451,97	32,10	55	54	51	58
023a_C	Gebouw B Zuid (7e-11e verd.)	106859,60	448451,97	29,10	55	54	51	58
019b_D	Gebouw B Oost (7e-11e verd.)	106872,26	448451,42	32,10	55	54	50	58
019b_C	Gebouw B Oost (7e-11e verd.)	106872,26	448451,42	29,10	55	54	50	58
023a_B	Gebouw B Zuid (7e-11e verd.)	106859,60	448451,97	26,10	55	54	50	58
019b_B	Gebouw B Oost (7e-11e verd.)	106872,26	448451,42	26,10	55	54	50	58
023a_A	Gebouw B Zuid (7e-11e verd.)	106859,60	448451,97	23,10	55	54	50	58
024a_B	Gebouw B Zuid (5e-6e verd.)	106857,19	448452,08	20,10	54	53	50	58
019b_A	Gebouw B Oost (7e-11e verd.)	106872,26	448451,42	23,10	54	53	50	58
020b_B	Gebouw B Zuid (5e-6e verd.)	106869,93	448451,52	20,10	54	53	50	58
025a_E	Gebouw B Zuid (1e - 4e verd.)	106854,69	448446,79	14,10	54	53	49	57
022_E	Gebouw B Zuid (1e-4e verd.)	106861,82	448446,48	14,10	54	53	49	57
024a_A	Gebouw B Zuid (5e-6e verd.)	106857,19	448452,08	17,10	54	53	49	57
003a_B	Gebouw A Zuid-West (4e-5e verd.)	106821,83	448525,65	17,10	54	53	49	57
028b_A	Gebouw B Zuid-West (6e verd.)	106851,85	448470,85	20,10	54	53	49	57
020b_A	Gebouw B Zuid (5e-6e verd.)	106869,93	448451,52	17,10	54	53	49	57
021b_E	Gebouw B Zuid (BG-4e verd.)	106870,69	448446,09	14,10	54	52	49	57
008b_B	Gebouw A Zuid-West (4e-5e verd.)	106832,78	448510,09	17,10	53	52	49	57
029b_F	Gebouw B Zuid-West (1e-5e verd.)	106851,55	448471,28	17,10	53	52	49	56
002a_D	Gebouw A Zuid-West (BG-3e verd.)	106816,11	448521,62	11,10	53	52	48	56
029b_E	Gebouw B Zuid-West (1e-5e verd.)	106851,55	448471,28	14,10	53	52	48	56
003a_A	Gebouw A Zuid-West (4e-5e verd.)	106821,83	448525,65	14,10	53	52	48	56
019a_E	Gebouw B Oost (7e-11e verd.)	106876,78	448458,07	35,10	53	52	48	56
025a_D	Gebouw B Zuid (1e - 4e verd.)	106854,69	448446,79	11,10	53	52	48	56
010_D	Gebouw A Zuid-West (1e-3e verd.)	106824,72	448509,39	11,10	53	52	48	56
022_D	Gebouw B Zuid (1e-4e verd.)	106861,82	448446,48	11,10	53	52	48	56
001_D	Gebouw A Zuid-West (BG-3e verd.)	106819,97	448516,14	11,10	53	51	48	56
021b_D	Gebouw B Zuid (BG-4e verd.)	106870,69	448446,09	11,10	53	51	48	56
016b_E	Gebouw B Oost (7e-11e verd.)	106877,25	448469,11	35,10	53	51	48	56
008b_A	Gebouw A Zuid-West (4e-5e verd.)	106832,78	448510,09	14,10	52	51	48	56
019a_D	Gebouw B Oost (7e-11e verd.)	106876,78	448458,07	32,10	53	51	48	56
009b_D	Gebouw A Zuid-West (1e-3e verd.)	106828,86	448503,52	11,10	52	51	48	56
016b_D	Gebouw B Oost (7e-11e verd.)	106877,25	448469,11	32,10	52	51	48	55
019a_C	Gebouw B Oost (7e-11e verd.)	106876,78	448458,07	29,10	52	51	48	55
027_A	Gebouw B West (6e verd.)	106852,60	448462,26	20,10	52	51	48	55
024b_B	Gebouw B West (5e-6e verd.)	106852,31	448455,73	20,10	52	51	48	55
019a_B	Gebouw B Oost (7e-11e verd.)	106876,78	448458,07	26,10	52	51	48	55
016b_C	Gebouw B Oost (7e-11e verd.)	106877,25	448469,11	29,10	52	51	47	55
028a_A	Gebouw B West (6e verd.)	106852,83	448467,64	20,10	52	51	47	55
016b_B	Gebouw B Oost (7e-11e verd.)	106877,25	448469,11	26,10	52	51	47	55
031a_D	Gebouw B Zuid-West (1e-3e verd.)	106847,90	448476,49	11,10	52	51	47	55
029b_D	Gebouw B Zuid-West (1e-5e verd.)	106851,55	448471,28	11,10	52	51	47	55
008a_B	Gebouw A Zuid-Oost (4e-5e verd.)	106838,67	448506,55	17,10	52	51	47	55
026_F	Gebouw B West (1e-5e verd.)	106852,62	448462,77	17,10	52	50	47	55
024b_A	Gebouw B West (5e-6e verd.)	106852,31	448455,73	17,10	52	50	47	55
002a_C	Gebouw A Zuid-West (BG-3e verd.)	106816,11	448521,62	8,10	52	50	47	55
029a_F	Gebouw B Zuid-West (1e-5e verd.)	106852,87	448468,51	17,10	51	50	47	55
019a_A	Gebouw B Oost (7e-11e verd.)	106876,78	448458,07	23,10	52	50	47	55
008a_A	Gebouw A Zuid-Oost (4e-5e verd.)	106838,67	448506,55	14,10	51	50	47	54
025b_E	Gebouw B West (1e-4e verd.)	106852,16	448452,27	14,10	51	50	47	54
010_C	Gebouw A Zuid-West (1e-3e verd.)	106824,72	448509,39	8,10	51	50	47	54
001_C	Gebouw A Zuid-West (BG-3e verd.)	106819,97	448516,14	8,10	51	50	47	54
023b_E	Gebouw B West (7e-11e verd.)	106852,36	448456,96	35,10	51	50	47	54
026_E	Gebouw B West (1e-5e verd.)	106852,62	448462,77	14,10	51	50	47	54
023b_C	Gebouw B West (7e-11e verd.)	106852,36	448456,96	29,10	51	50	47	54
029a_E	Gebouw B Zuid-West (1e-5e verd.)	106852,87	448468,51	14,10	51	50	47	54
016b_A	Gebouw B Oost (7e-11e verd.)	106877,25	448469,11	23,10	51	50	47	54

Alle getoonde dB-waarden zijn A-gewogen

Rapport: Resultatentabel
Model: 2023 Lden railverkeerslawaai
LAeq totaalresultaten voor toetspunten
Groep: (hoofdgroep)
Groepsreductie: Ja

Naam Toetspunt	Omschrijving	X	Y	Hoogte	Dag	Avond	Nacht	Lden
030a_E	Gebouw B West (7e-11e verd.)	106852,80	448466,90	35,10	51	50	47	54
020a_B	Gebouw B Oost (5e-6e verd.)	106876,61	448454,13	20,10	51	50	47	54
009b_C	Gebouw A Zuid-West (1e-3e verd.)	106828,86	448503,52	8,10	51	50	47	54
023b_A	Gebouw B West (7e-11e verd.)	106852,36	448456,96	23,10	51	50	46	54
030a_C	Gebouw B West (7e-11e verd.)	106852,80	448466,90	29,10	51	50	46	54
023b_D	Gebouw B West (7e-11e verd.)	106852,36	448456,96	32,10	51	50	46	54
023b_B	Gebouw B West (7e-11e verd.)	106852,36	448456,96	26,10	51	50	46	54
030a_D	Gebouw B West (7e-11e verd.)	106852,80	448466,90	32,10	51	50	46	54
020a_A	Gebouw B Oost (5e-6e verd.)	106876,61	448454,13	17,10	51	50	46	54
018_A	Gebouw B Oost (6e verd.)	106876,94	448461,93	20,10	51	50	46	54
009a_D	Gebouw A Zuid-Oost (1e-3e verd.)	106835,09	448504,02	11,10	51	50	46	54
030a_A	Gebouw B West (7e-11e verd.)	106852,80	448466,90	23,10	51	50	46	54
030a_B	Gebouw B West (7e-11e verd.)	106852,80	448466,90	26,10	51	50	46	54
021a_E	Gebouw B Oost (BG-4e verd.)	106876,49	448451,32	14,10	51	50	46	54
021b_C	Gebouw B Zuid (BG-4e verd.)	106870,69	448446,09	8,10	51	49	46	54
007b_F	Gebouw A Zuid-Oost (BG-5e verd.)	106845,74	448511,52	17,10	51	49	46	54
017_F	Gebouw B Oost (BG-5e verd.)	106876,95	448462,13	17,10	51	49	46	54
025a_C	Gebouw B Zuid (1e - 4e verd.)	106854,69	448446,79	8,10	50	49	46	54
022_C	Gebouw B Zuid (1e-4e verd.)	106861,82	448446,48	8,10	50	49	46	53
014b_A	Gebouw B, Oost (6e verd.)	106877,41	448472,76	20,10	50	49	46	53
025b_D	Gebouw B West (1e-4e verd.)	106852,16	448452,27	11,10	50	49	46	53
026_D	Gebouw B West (1e-5e verd.)	106852,62	448462,77	11,10	50	49	46	53
017_E	Gebouw B Oost (BG-5e verd.)	106876,95	448462,13	14,10	50	49	46	53
029a_D	Gebouw B Zuid-West (1e-5e verd.)	106852,87	448468,51	11,10	50	49	46	53
015b_F	Gebouw B, Oost (BG-5e verd.)	106877,42	448473,09	17,10	50	49	45	53
007b_E	Gebouw A Zuid-Oost (BG-5e verd.)	106845,74	448511,52	14,10	50	49	45	53
031a_C	Gebouw B Zuid-West (1e-3e verd.)	106847,90	448476,49	8,10	50	49	45	53
002a_B	Gebouw A Zuid-West (BG-3e verd.)	106816,11	448521,62	5,10	50	49	45	53
021a_D	Gebouw B Oost (BG-4e verd.)	106876,49	448451,32	11,10	50	49	45	53
029b_C	Gebouw B Zuid-West (1e-5e verd.)	106851,55	448471,28	8,10	50	49	45	53
015b_E	Gebouw B, Oost (BG-5e verd.)	106877,42	448473,09	14,10	50	49	45	53
001_B	Gebouw A Zuid-West (BG-3e verd.)	106819,97	448516,14	5,10	49	48	45	52
017_D	Gebouw B Oost (BG-5e verd.)	106876,95	448462,13	11,10	49	48	45	52
009a_C	Gebouw A Zuid-Oost (1e-3e verd.)	106835,09	448504,02	8,10	49	48	45	52
010_B	Gebouw A Zuid-West (1e-3e verd.)	106824,72	448509,39	5,10	49	48	45	52
015b_D	Gebouw B, Oost (BG-5e verd.)	106877,42	448473,09	11,10	49	48	44	52
003b_B	Gebouw A Noord-West (4e-5e verd.)	106827,45	448533,21	17,10	49	48	44	52
009b_B	Gebouw A Zuid-West (1e-3e verd.)	106828,86	448503,52	5,10	49	48	44	52
021a_C	Gebouw B Oost (BG-4e verd.)	106876,49	448451,32	8,10	49	47	44	52
029a_C	Gebouw B Zuid-West (1e-5e verd.)	106852,87	448468,51	8,10	48	47	44	52
007b_D	Gebouw A Zuid-Oost (BG-5e verd.)	106845,74	448511,52	11,10	48	47	44	52
026_C	Gebouw B West (1e-5e verd.)	106852,62	448462,77	8,10	48	47	44	52
003b_A	Gebouw A Noord-West (4e-5e verd.)	106827,45	448533,21	14,10	48	47	44	51
025b_C	Gebouw B West (1e-4e verd.)	106852,16	448452,27	8,10	48	47	44	51
017_C	Gebouw B Oost (BG-5e verd.)	106876,95	448462,13	8,10	48	47	44	51
015b_C	Gebouw B, Oost (BG-5e verd.)	106877,42	448473,09	8,10	48	47	43	51
002b_D	Gebouw A Noord-West (BG-3e verd.)	106819,09	448527,33	11,10	48	47	43	51
021b_B	Gebouw B Zuid (BG-4e verd.)	106870,69	448446,09	5,10	48	46	43	51
007b_C	Gebouw A Zuid-Oost (BG-5e verd.)	106845,74	448511,52	8,10	47	46	43	51
028c_A	Gebouw B Noord-West (6e verd.)	106853,71	448475,77	20,10	47	46	43	51
031a_B	Gebouw B Zuid-West (1e-3e verd.)	106847,90	448476,49	5,10	48	46	43	51
029b_B	Gebouw B Zuid-West (1e-5e verd.)	106851,55	448471,28	5,10	47	46	43	50
004a_D	Gebouw A Noord-West (BG-3e verd.)	106828,95	448534,27	11,10	47	46	42	50
029c_B	Gebouw B Noord-West (4e-5e verd.)	106854,05	448476,01	17,10	47	46	42	50
012a_C	Gebouw B, Noord-West (4e-6e verd.)	106865,37	448483,98	20,10	47	46	42	50
009a_B	Gebouw A Zuid-Oost (1e-3e verd.)	106835,09	448504,02	5,10	47	46	42	50
022_B	Gebouw B Zuid (1e-4e verd.)	106861,82	448446,48	5,10	47	46	42	50
021a_B	Gebouw B Oost (BG-4e verd.)	106876,49	448451,32	5,10	47	46	42	50
002b_C	Gebouw A Noord-West (BG-3e verd.)	106819,09	448527,33	8,10	46	45	42	50

Alle getoonde dB-waarden zijn A-gewogen

Rapport: Resultatentabel
Model: 2023 Lden railverkeerslawaai
LAeq totaalresultaten voor toetspunten
Groep: (hoofdgroep)
Groepsreductie: Ja

Naam Toetspunt	Omschrijving	X	Y	Hoogte	Dag	Avond	Nacht	Lden
015b_B	Gebouw B, Oost (BG-5e verd.)	106877,42	448473,09	5,10	47	45	42	50
029a_B	Gebouw B Zuid-West (1e-5e verd.)	106852,87	448468,51	5,10	46	45	42	50
025a_B	Gebouw B Zuid (1e - 4e verd.)	106854,69	448446,79	5,10	46	45	42	49
026_B	Gebouw B West (1e-5e verd.)	106852,62	448462,77	5,10	46	45	42	49
002a_A	Gebouw A Zuid-West (BG-3e verd.)	106816,11	448521,62	1,50	46	45	41	49
017_B	Gebouw B Oost (BG-5e verd.)	106876,95	448462,13	5,10	46	45	41	49
011a_D	Gebouw B, Noord-West (BG-3e verd.)	106860,58	448490,50	11,10	46	45	41	49
029c_A	Gebouw B Noord-West (4e-5e verd.)	106854,05	448476,01	14,10	46	45	41	49
007b_B	Gebouw A Zuid-Oost (BG-5e verd.)	106845,74	448511,52	5,10	46	45	41	49
025b_B	Gebouw B West (1e-4e verd.)	106852,16	448452,27	5,10	46	45	41	49
021b_A	Gebouw B Zuid (BG-4e verd.)	106870,69	448446,09	1,50	46	44	41	49
002b_B	Gebouw A Noord-West (BG-3e verd.)	106819,09	448527,33	5,10	45	44	41	49
012a_B	Gebouw B, Noord-West (4e-6e verd.)	106865,37	448483,98	17,10	45	44	41	49
031b_D	Gebouw B Noord-West (1e-3e verd.)	106850,83	448483,63	11,10	45	44	41	49
004a_C	Gebouw A Noord-West (BG-3e verd.)	106828,95	448534,27	8,10	45	44	41	48
021a_A	Gebouw B Oost (BG-4e verd.)	106876,49	448451,32	1,50	45	44	41	48
001_A	Gebouw A Zuid-West (BG-3e verd.)	106819,97	448516,14	1,50	45	44	41	48
015b_A	Gebouw B, Oost (BG-5e verd.)	106877,42	448473,09	1,50	45	44	40	48
031b_C	Gebouw B Noord-West (1e-3e verd.)	106850,83	448483,63	8,10	44	43	40	48
004a_B	Gebouw A Noord-West (BG-3e verd.)	106828,95	448534,27	5,10	44	43	40	47
017_A	Gebouw B Oost (BG-5e verd.)	106876,95	448462,13	1,50	44	43	39	47
012a_A	Gebouw B, Noord-West (4e-6e verd.)	106865,37	448483,98	14,10	44	43	39	47
011a_C	Gebouw B, Noord-West (BG-3e verd.)	106860,58	448490,50	8,10	43	42	39	47
007b_A	Gebouw A Zuid-Oost (BG-5e verd.)	106845,74	448511,52	1,50	42	41	38	45
002b_A	Gebouw A Noord-West (BG-3e verd.)	106819,09	448527,33	1,50	42	41	38	45
011a_B	Gebouw B, Noord-West (BG-3e verd.)	106860,58	448490,50	5,10	42	41	37	45
004a_A	Gebouw A Noord-West (BG-3e verd.)	106828,95	448534,27	1,50	42	41	37	45
031b_B	Gebouw B Noord-West (1e-3e verd.)	106850,83	448483,63	5,10	41	40	37	45
012b_C	Gebouw B, Noord-Oost (4e-6e verd.)	106872,90	448483,27	20,10	41	39	36	44
014a_A	Gebouw B, Noord-Oost (6e verd.)	106876,66	448477,94	20,10	40	39	35	43
030b_A	Gebouw B Noord (7e-11e verd.)	106858,22	448474,94	23,10	39	38	35	42
016a_A	Gebouw B Noord (7e-11e verd.)	106869,94	448474,42	23,10	39	38	34	42
030b_B	Gebouw B Noord (7e-11e verd.)	106858,22	448474,94	26,10	38	38	34	42
011a_A	Gebouw B, Noord-West (BG-3e verd.)	106860,58	448490,50	1,50	38	37	34	41
030b_D	Gebouw B Noord (7e-11e verd.)	106858,22	448474,94	32,10	38	37	33	41
016a_E	Gebouw B Noord (7e-11e verd.)	106869,94	448474,42	35,10	38	37	33	41
030b_E	Gebouw B Noord (7e-11e verd.)	106858,22	448474,94	35,10	38	37	33	41
012b_B	Gebouw B, Noord-Oost (4e-6e verd.)	106872,90	448483,27	17,10	38	37	33	41
030b_C	Gebouw B Noord (7e-11e verd.)	106858,22	448474,94	29,10	38	37	33	41
016a_B	Gebouw B Noord (7e-11e verd.)	106869,94	448474,42	26,10	38	37	33	41
015a_F	Gebouw B, Noord-Oost (BG-5e verd.)	106876,39	448478,32	17,10	38	37	33	41
016a_D	Gebouw B Noord (7e-11e verd.)	106869,94	448474,42	32,10	38	37	33	41
007a_F	Gebouw A Noord-Oost (BG-5e verd.)	106848,68	448517,65	17,10	38	36	33	41
016a_C	Gebouw B Noord (7e-11e verd.)	106869,94	448474,42	29,10	37	36	33	41
005_F	Gebouw A Noord-Oost (BG-5e verd.)	106840,19	448529,69	17,10	37	36	33	40
006_F	Gebouw A Noord-Oost (BG-5e verd.)	106844,66	448523,35	17,10	37	36	32	40
015a_E	Gebouw B, Noord-Oost (BG-5e verd.)	106876,39	448478,32	14,10	37	36	32	40
012b_A	Gebouw B, Noord-Oost (4e-6e verd.)	106872,90	448483,27	14,10	37	36	32	40
003c_B	Gebouw A Noord-Oost (4e-5e verd.)	106836,43	448535,04	17,10	37	35	32	40
007a_E	Gebouw A Noord-Oost (BG-5e verd.)	106848,68	448517,65	14,10	36	35	31	39
005_E	Gebouw A Noord-Oost (BG-5e verd.)	106840,19	448529,69	14,10	36	35	31	39
006_E	Gebouw A Noord-Oost (BG-5e verd.)	106844,66	448523,35	14,10	35	34	31	38
003c_A	Gebouw A Noord-Oost (4e-5e verd.)	106836,43	448535,04	14,10	35	34	30	38
015a_D	Gebouw B, Noord-Oost (BG-5e verd.)	106876,39	448478,32	11,10	35	34	30	38
013_D	Gebouw B, Noord-Oost (BG-3e verd.)	106872,65	448483,63	11,10	35	34	30	38
005_D	Gebouw A Noord-Oost (BG-5e verd.)	106840,19	448529,69	11,10	35	34	30	38
007a_D	Gebouw A Noord-Oost (BG-5e verd.)	106848,68	448517,65	11,10	35	34	30	38
011b_D	Gebouw B, Noord-Oost (BG-3e verd.)	106867,10	448491,49	11,10	35	34	30	38
005_C	Gebouw A Noord-Oost (BG-5e verd.)	106840,19	448529,69	8,10	34	33	29	37

Alle getoonde dB-waarden zijn A-gewogen

Rapport: Resultatentabel
Model: 2023 Lden railverkeerslawaai
LAeq totaalresultaten voor toetspunten
Groep: (hoofdgroep)
Groepsreductie: Ja

Naam Toetspunt	Omschrijving	X	Y	Hoogte	Dag	Avond	Nacht	Lden
004b_D	Gebouw A Noord-Oost (BG-3e verd.)	106836,08	448535,53	11,10	34	33	29	37
006_D	Gebouw A Noord-Oost (BG-5e verd.)	106844,66	448523,35	11,10	34	33	29	37
004b_C	Gebouw A Noord-Oost (BG-3e verd.)	106836,08	448535,53	8,10	34	33	29	37
007a_C	Gebouw A Noord-Oost (BG-5e verd.)	106848,68	448517,65	8,10	34	33	29	37
013_C	Gebouw B, Noord-Oost (BG-3e verd.)	106872,65	448483,63	8,10	34	33	29	37
006_C	Gebouw A Noord-Oost (BG-5e verd.)	106844,66	448523,35	8,10	33	33	29	37
015a_C	Gebouw B, Noord-Oost (BG-5e verd.)	106876,39	448478,32	8,10	33	32	29	36
011b_C	Gebouw B, Noord-Oost (BG-3e verd.)	106867,10	448491,49	8,10	33	32	28	36
005_B	Gebouw A Noord-Oost (BG-5e verd.)	106840,19	448529,69	5,10	33	32	28	36
004b_B	Gebouw A Noord-Oost (BG-3e verd.)	106836,08	448535,53	5,10	33	32	28	36
007a_B	Gebouw A Noord-Oost (BG-5e verd.)	106848,68	448517,65	5,10	32	31	27	35
013_B	Gebouw B, Noord-Oost (BG-3e verd.)	106872,65	448483,63	5,10	32	31	27	35
006_B	Gebouw A Noord-Oost (BG-5e verd.)	106844,66	448523,35	5,10	32	31	27	35
015a_B	Gebouw B, Noord-Oost (BG-5e verd.)	106876,39	448478,32	5,10	32	31	27	35
011b_B	Gebouw B, Noord-Oost (BG-3e verd.)	106867,10	448491,49	5,10	32	31	27	35
013_A	Gebouw B, Noord-Oost (BG-3e verd.)	106872,65	448483,63	1,50	30	29	25	33
015a_A	Gebouw B, Noord-Oost (BG-5e verd.)	106876,39	448478,32	1,50	30	29	25	33
005_A	Gebouw A Noord-Oost (BG-5e verd.)	106840,19	448529,69	1,50	30	29	25	33
007a_A	Gebouw A Noord-Oost (BG-5e verd.)	106848,68	448517,65	1,50	29	29	25	33
004b_A	Gebouw A Noord-Oost (BG-3e verd.)	106836,08	448535,53	1,50	29	28	25	32
006_A	Gebouw A Noord-Oost (BG-5e verd.)	106844,66	448523,35	1,50	29	28	24	32
011b_A	Gebouw B, Noord-Oost (BG-3e verd.)	106867,10	448491,49	1,50	29	28	24	32

Alle getoonde dB-waarden zijn A-gewogen

Bijlage 5 Cumulatie

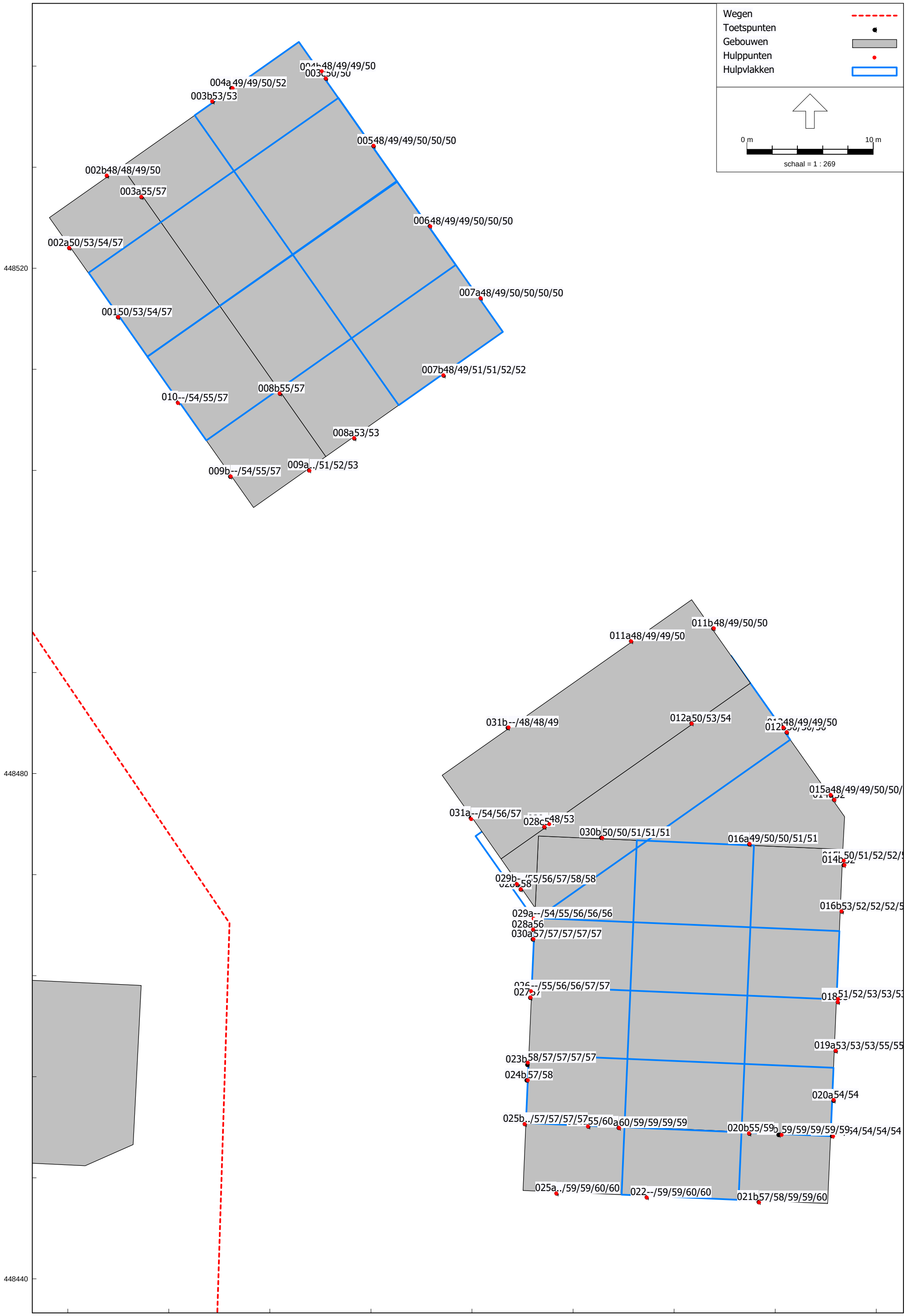

RMG-2012, wegverkeer, [rev02 - Lcum hulppunten] , Geomilieu V2022.4 rev 1 Licentiehouder: Antea Nederland B.V. - vestiging Oosterhout

Overzicht gecumuleerde geluidbelasting (incl. aftrek)

Wegverkeer + spoor		Cumulatief (afgerond)
Beoordelingspunt	Omschrijving	Lden (incl. 5 dB aftrek, alleen wegen >48 dB meegenomen)
001_A	Gebouw A Zuid-West (BG-3e verd.)	50
001_B	Gebouw A Zuid-West (BG-3e verd.)	53
001_C	Gebouw A Zuid-West (BG-3e verd.)	54
001_D	Gebouw A Zuid-West (BG-3e verd.)	57
002a_A	Gebouw A Zuid-West (BG-3e verd.)	50
002a_B	Gebouw A Zuid-West (BG-3e verd.)	53
002a_C	Gebouw A Zuid-West (BG-3e verd.)	54
002a_D	Gebouw A Zuid-West (BG-3e verd.)	57
002b_A	Gebouw A Noord-West (BG-3e verd.)	≤48
002b_B	Gebouw A Noord-West (BG-3e verd.)	≤48
002b_C	Gebouw A Noord-West (BG-3e verd.)	49
002b_D	Gebouw A Noord-West (BG-3e verd.)	50
003a_A	Gebouw A Zuid-West (4e-5e verd.)	55
003a_B	Gebouw A Zuid-West (4e-5e verd.)	57
003b_A	Gebouw A Noord-West (4e-5e verd.)	53
003b_B	Gebouw A Noord-West (4e-5e verd.)	53
003c_A	Gebouw A Noord-Oost (4e-5e verd.)	50
003c_B	Gebouw A Noord-Oost (4e-5e verd.)	50
004a_A	Gebouw A Noord-West (BG-3e verd.)	49
004a_B	Gebouw A Noord-West (BG-3e verd.)	49
004a_C	Gebouw A Noord-West (BG-3e verd.)	50
004a_D	Gebouw A Noord-West (BG-3e verd.)	52
004b_A	Gebouw A Noord-Oost (BG-3e verd.)	≤48
004b_B	Gebouw A Noord-Oost (BG-3e verd.)	49
004b_C	Gebouw A Noord-Oost (BG-3e verd.)	49
004b_D	Gebouw A Noord-Oost (BG-3e verd.)	50
005_A	Gebouw A Noord-Oost (BG-5e verd.)	≤48
005_B	Gebouw A Noord-Oost (BG-5e verd.)	49
005_C	Gebouw A Noord-Oost (BG-5e verd.)	49
005_D	Gebouw A Noord-Oost (BG-5e verd.)	50
005_E	Gebouw A Noord-Oost (BG-5e verd.)	50
005_F	Gebouw A Noord-Oost (BG-5e verd.)	50
006_A	Gebouw A Noord-Oost (BG-5e verd.)	≤48
006_B	Gebouw A Noord-Oost (BG-5e verd.)	49
006_C	Gebouw A Noord-Oost (BG-5e verd.)	49
006_D	Gebouw A Noord-Oost (BG-5e verd.)	50
006_E	Gebouw A Noord-Oost (BG-5e verd.)	50
006_F	Gebouw A Noord-Oost (BG-5e verd.)	50
007a_A	Gebouw A Noord-Oost (BG-5e verd.)	≤48
007a_B	Gebouw A Noord-Oost (BG-5e verd.)	49
007a_C	Gebouw A Noord-Oost (BG-5e verd.)	50
007a_D	Gebouw A Noord-Oost (BG-5e verd.)	50
007a_E	Gebouw A Noord-Oost (BG-5e verd.)	50
007a_F	Gebouw A Noord-Oost (BG-5e verd.)	50
007b_A	Gebouw A Zuid-Oost (BG-5e verd.)	≤48
007b_B	Gebouw A Zuid-Oost (BG-5e verd.)	49
007b_C	Gebouw A Zuid-Oost (BG-5e verd.)	51
007b_D	Gebouw A Zuid-Oost (BG-5e verd.)	51
007b_E	Gebouw A Zuid-Oost (BG-5e verd.)	52
007b_F	Gebouw A Zuid-Oost (BG-5e verd.)	52
008a_A	Gebouw A Zuid-Oost (4e-5e verd.)	53
008a_B	Gebouw A Zuid-Oost (4e-5e verd.)	53
008b_A	Gebouw A Zuid-West (4e-5e verd.)	55
008b_B	Gebouw A Zuid-West (4e-5e verd.)	57
009a_B	Gebouw A Zuid-Oost (1e-3e verd.)	51
009a_C	Gebouw A Zuid-Oost (1e-3e verd.)	52
009a_D	Gebouw A Zuid-Oost (1e-3e verd.)	53
009b_B	Gebouw A Zuid-West (1e-3e verd.)	54
009b_C	Gebouw A Zuid-West (1e-3e verd.)	55
009b_D	Gebouw A Zuid-West (1e-3e verd.)	57
010_B	Gebouw A Zuid-West (1e-3e verd.)	54
010_C	Gebouw A Zuid-West (1e-3e verd.)	55
010_D	Gebouw A Zuid-West (1e-3e verd.)	57
011a_A	Gebouw B, Noord-West (BG-3e verd.	≤48
011a_B	Gebouw B, Noord-West (BG-3e verd.	49
011a_C	Gebouw B, Noord-West (BG-3e verd.	49
011a_D	Gebouw B, Noord-West (BG-3e verd.	50
011b_A	Gebouw B, Noord-Oost (BG-3e verd.)	≤48
011b_B	Gebouw B, Noord-Oost (BG-3e verd.)	49
011b_C	Gebouw B, Noord-Oost (BG-3e verd.)	50
011b_D	Gebouw B, Noord-Oost (BG-3e verd.)	50
012a_A	Gebouw B, Noord-West (4e-6e verd.)	50
012a_B	Gebouw B, Noord-West (4e-6e verd.)	53
012a_C	Gebouw B, Noord-West (4e-6e verd.)	54
012b_A	Gebouw B, Noord-Oost (4e-6e verd.)	50
012b_B	Gebouw B, Noord-Oost (4e-6e verd.)	50
012b_C	Gebouw B, Noord-Oost (4e-6e verd.)	50
013_A	Gebouw B, Noord-Oost (BG-3e verd.)	≤48
013_B	Gebouw B, Noord-Oost (BG-3e verd.)	49
013_C	Gebouw B, Noord-Oost (BG-3e verd.)	49
013_D	Gebouw B, Noord-Oost (BG-3e verd.)	50
014a_A	Gebouw B, Noord-Oost (6e verd.)	52
014b_A	Gebouw B, Oost (6e verd.)	52
015a_A	Gebouw B, Noord-Oost (BG-5e verd.)	≤48
015a_B	Gebouw B, Noord-Oost (BG-5e verd.)	49
015a_C	Gebouw B, Noord-Oost (BG-5e verd.)	49
015a_D	Gebouw B, Noord-Oost (BG-5e verd.)	50
015a_E	Gebouw B, Noord-Oost (BG-5e verd.)	50
015a_F	Gebouw B, Noord-Oost (BG-5e verd.)	52
015b_A	Gebouw B, Oost (BG-5e verd.)	50
015b_B	Gebouw B, Oost (BG-5e verd.)	51
015b_C	Gebouw B, Oost (BG-5e verd.)	52
015b_D	Gebouw B, Oost (BG-5e verd.)	52
015b_E	Gebouw B, Oost (BG-5e verd.)	52
015b_F	Gebouw B, Oost (BG-5e verd.)	52
016a_A	Gebouw B Noord (7e-11e verd.)	49
016a_B	Gebouw B Noord (7e-11e verd.)	50

016a_C	Gebouw B Noord (7e-11e verd.)	50
016a_D	Gebouw B Noord (7e-11e verd.)	51
016a_E	Gebouw B Noord (7e-11e verd.)	51
016b_A	Gebouw B Oost (7e-11e verd.)	53
016b_B	Gebouw B Oost (7e-11e verd.)	52
016b_C	Gebouw B Oost (7e-11e verd.)	52
016b_D	Gebouw B Oost (7e-11e verd.)	52
016b_E	Gebouw B Oost (7e-11e verd.)	55
017_A	Gebouw B Oost (BG-5e verd.)	51
017_B	Gebouw B Oost (BG-5e verd.)	52
017_C	Gebouw B Oost (BG-5e verd.)	53
017_D	Gebouw B Oost (BG-5e verd.)	53
017_E	Gebouw B Oost (BG-5e verd.)	53
017_F	Gebouw B Oost (BG-5e verd.)	53
018_A	Gebouw B Oost (6e verd.)	53
019a_A	Gebouw B Oost (7e-11e verd.)	53
019a_B	Gebouw B Oost (7e-11e verd.)	53
019a_C	Gebouw B Oost (7e-11e verd.)	53
019a_D	Gebouw B Oost (7e-11e verd.)	55
019a_E	Gebouw B Oost (7e-11e verd.)	55
019b_A	Gebouw B Oost (7e-11e verd.)	59
019b_B	Gebouw B Oost (7e-11e verd.)	59
019b_C	Gebouw B Oost (7e-11e verd.)	59
019b_D	Gebouw B Oost (7e-11e verd.)	59
019b_E	Gebouw B Oost (7e-11e verd.)	59
020a_A	Gebouw B Oost (5e-6e verd.)	54
020a_B	Gebouw B Oost (5e-6e verd.)	54
020b_A	Gebouw B Zuid (5e-6e verd.)	55
020b_B	Gebouw B Zuid (5e-6e verd.)	59
021a_A	Gebouw B Oost (BG-4e verd.)	52
021a_B	Gebouw B Oost (BG-4e verd.)	54
021a_C	Gebouw B Oost (BG-4e verd.)	54
021a_D	Gebouw B Oost (BG-4e verd.)	54
021a_E	Gebouw B Oost (BG-4e verd.)	54
021b_A	Gebouw B Zuid (BG-4e verd.)	57
021b_B	Gebouw B Zuid (BG-4e verd.)	58
021b_C	Gebouw B Zuid (BG-4e verd.)	59
021b_D	Gebouw B Zuid (BG-4e verd.)	59
021b_E	Gebouw B Zuid (BG-4e verd.)	60
022_B	Gebouw B Zuid (1e-4e verd.)	59
022_C	Gebouw B Zuid (1e-4e verd.)	59
022_D	Gebouw B Zuid (1e-4e verd.)	60
022_E	Gebouw B Zuid (1e-4e verd.)	60
023a_A	Gebouw B Zuid (7e-11e verd.)	60
023a_B	Gebouw B Zuid (7e-11e verd.)	59
023a_C	Gebouw B Zuid (7e-11e verd.)	59
023a_D	Gebouw B Zuid (7e-11e verd.)	59
023a_E	Gebouw B Zuid (7e-11e verd.)	59
023b_A	Gebouw B West (7e-11e verd.)	58
023b_B	Gebouw B West (7e-11e verd.)	57
023b_C	Gebouw B West (7e-11e verd.)	57
023b_D	Gebouw B West (7e-11e verd.)	57
023b_E	Gebouw B West (7e-11e verd.)	57
024a_A	Gebouw B Zuid (5e-6e verd.)	55
024a_B	Gebouw B Zuid (5e-6e verd.)	60
024b_A	Gebouw B West (5e-6e verd.)	57
024b_B	Gebouw B West (5e-6e verd.)	58
025a_B	Gebouw B Zuid (1e - 4e verd.)	59
025a_C	Gebouw B Zuid (1e - 4e verd.)	59
025a_D	Gebouw B Zuid (1e - 4e verd.)	60
025a_E	Gebouw B Zuid (1e - 4e verd.)	60
025b_B	Gebouw B West (1e-4e verd.)	57
025b_C	Gebouw B West (1e-4e verd.)	57
025b_D	Gebouw B West (1e-4e verd.)	57
025b_E	Gebouw B West (1e-4e verd.)	57
026_B	Gebouw B West (1e-5e verd.)	55
026_C	Gebouw B West (1e-5e verd.)	56
026_D	Gebouw B West (1e-5e verd.)	56
026_E	Gebouw B West (1e-5e verd.)	57
026_F	Gebouw B West (1e-5e verd.)	57
027_A	Gebouw B West (6e verd.)	57
028a_A	Gebouw B West (6e verd.)	56
028b_A	Gebouw B Zuid-West (6e verd.)	58
028c_A	Gebouw B Noord-West (6e verd.)	54
029a_B	Gebouw B Zuid-West (1e-5e verd.)	54
029a_C	Gebouw B Zuid-West (1e-5e verd.)	55
029a_D	Gebouw B Zuid-West (1e-5e verd.)	56
029a_E	Gebouw B Zuid-West (1e-5e verd.)	56
029a_F	Gebouw B Zuid-West (1e-5e verd.)	56
029b_B	Gebouw B Zuid-West (1e-5e verd.)	55
029b_C	Gebouw B Zuid-West (1e-5e verd.)	56
029b_D	Gebouw B Zuid-West (1e-5e verd.)	57
029b_E	Gebouw B Zuid-West (1e-5e verd.)	58
029b_F	Gebouw B Zuid-West (1e-5e verd.)	58
029c_A	Gebouw B Noord-West (4e-5e verd.)	≤48
029c_B	Gebouw B Noord-West (4e-5e verd.)	53
030a_A	Gebouw B West (7e-11e verd.)	57
030a_B	Gebouw B West (7e-11e verd.)	57
030a_C	Gebouw B West (7e-11e verd.)	57
030a_D	Gebouw B West (7e-11e verd.)	57
030a_E	Gebouw B West (7e-11e verd.)	57
030b_A	Gebouw B Noord (7e-11e verd.)	50
030b_B	Gebouw B Noord (7e-11e verd.)	50
030b_C	Gebouw B Noord (7e-11e verd.)	51
030b_D	Gebouw B Noord (7e-11e verd.)	51
030b_E	Gebouw B Noord (7e-11e verd.)	51
031a_B	Gebouw B Zuid-West (1e-3e verd.)	54
031a_C	Gebouw B Zuid-West (1e-3e verd.)	56
031a_D	Gebouw B Zuid-West (1e-3e verd.)	57
031b_B	Gebouw B Noord-West (1e-3e verd.)	≤48
031b_C	Gebouw B Noord-West (1e-3e verd.)	≤48
031b_D	Gebouw B Noord-West (1e-3e verd.)	49

Bijlage 6 Overzicht gevels die geluidluw zijn en/of waar geen geluidluwe gevel is vereist

Begane grond

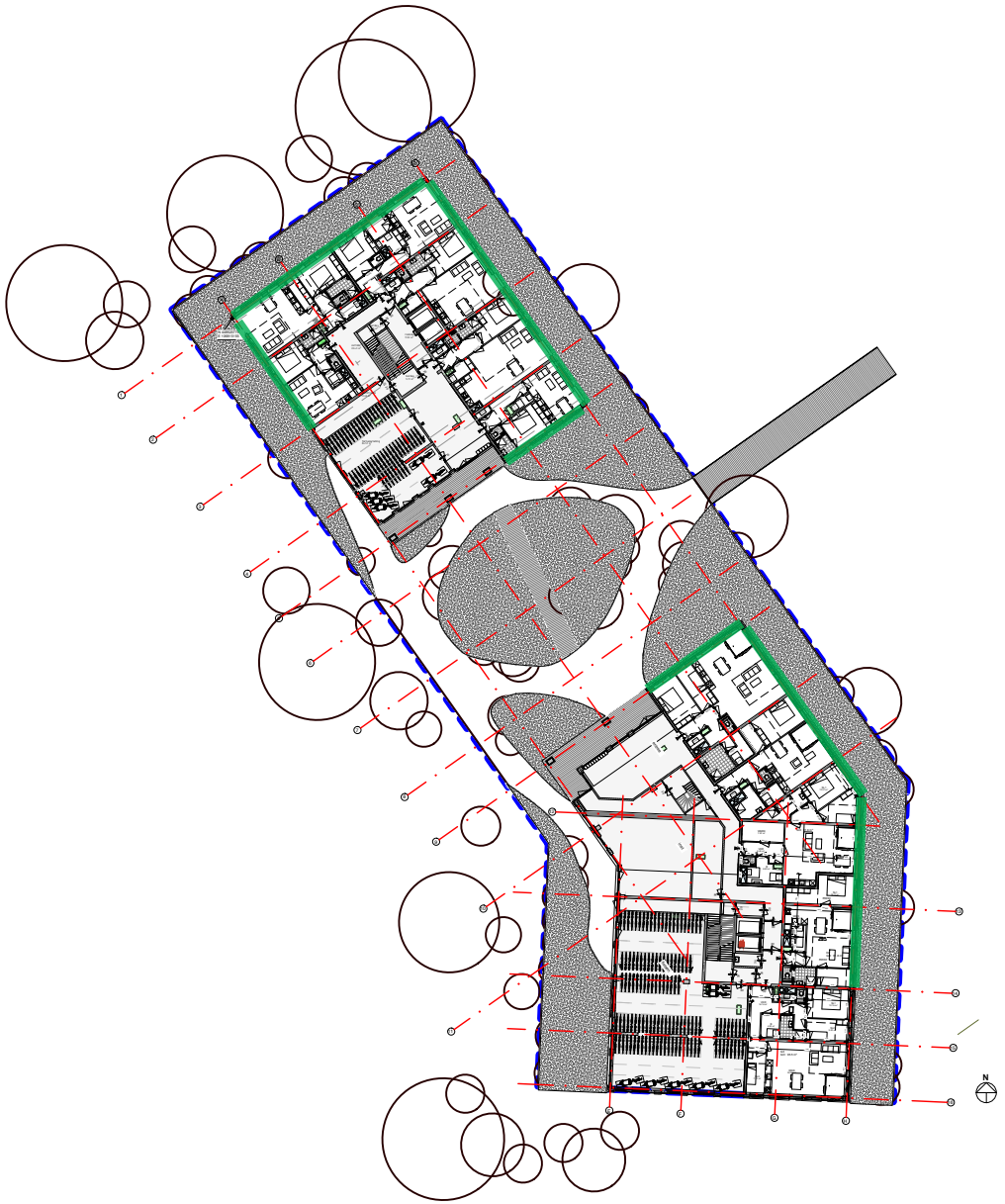

1e verdieping

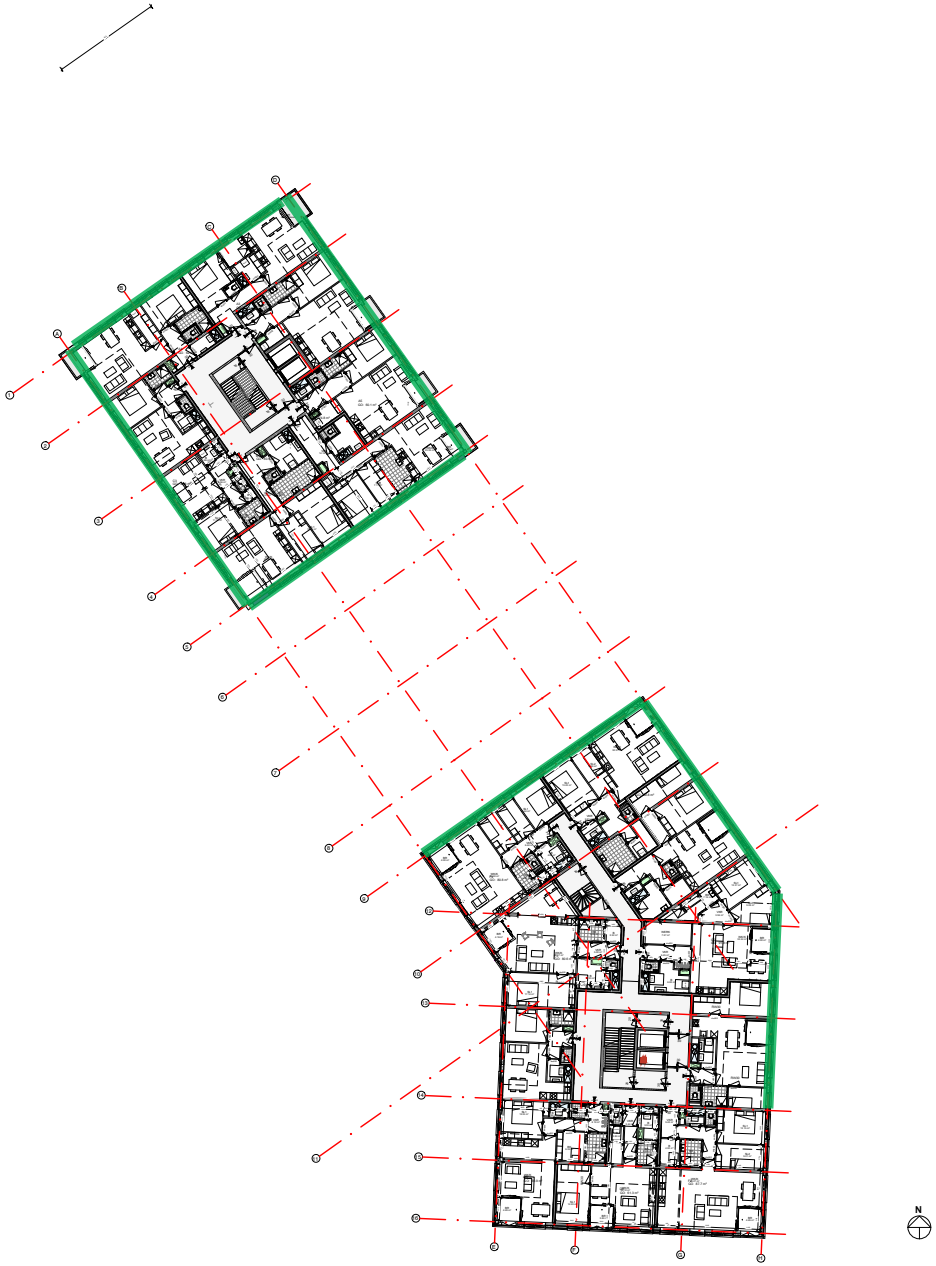

2e verdieping

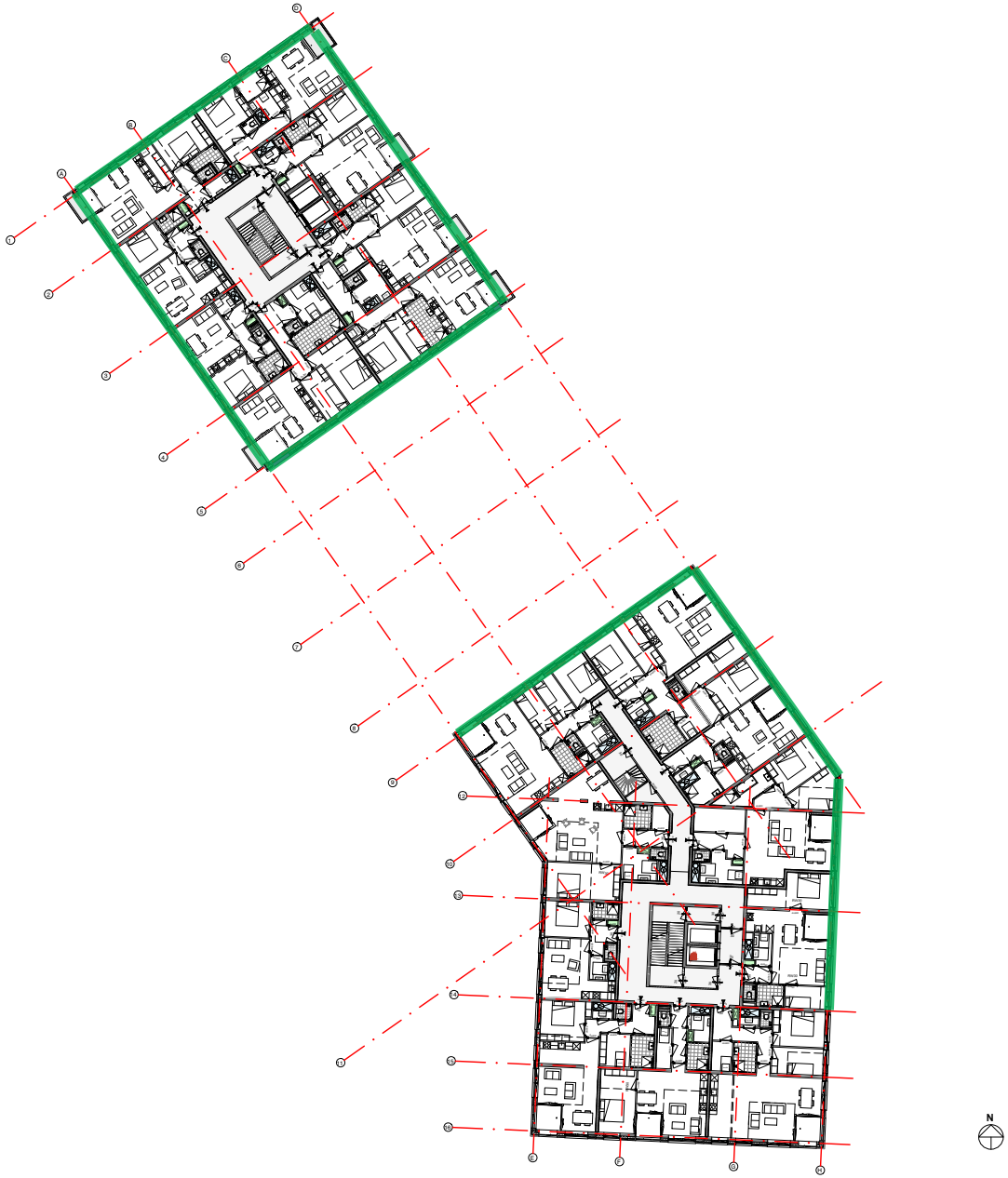

3e verdieping

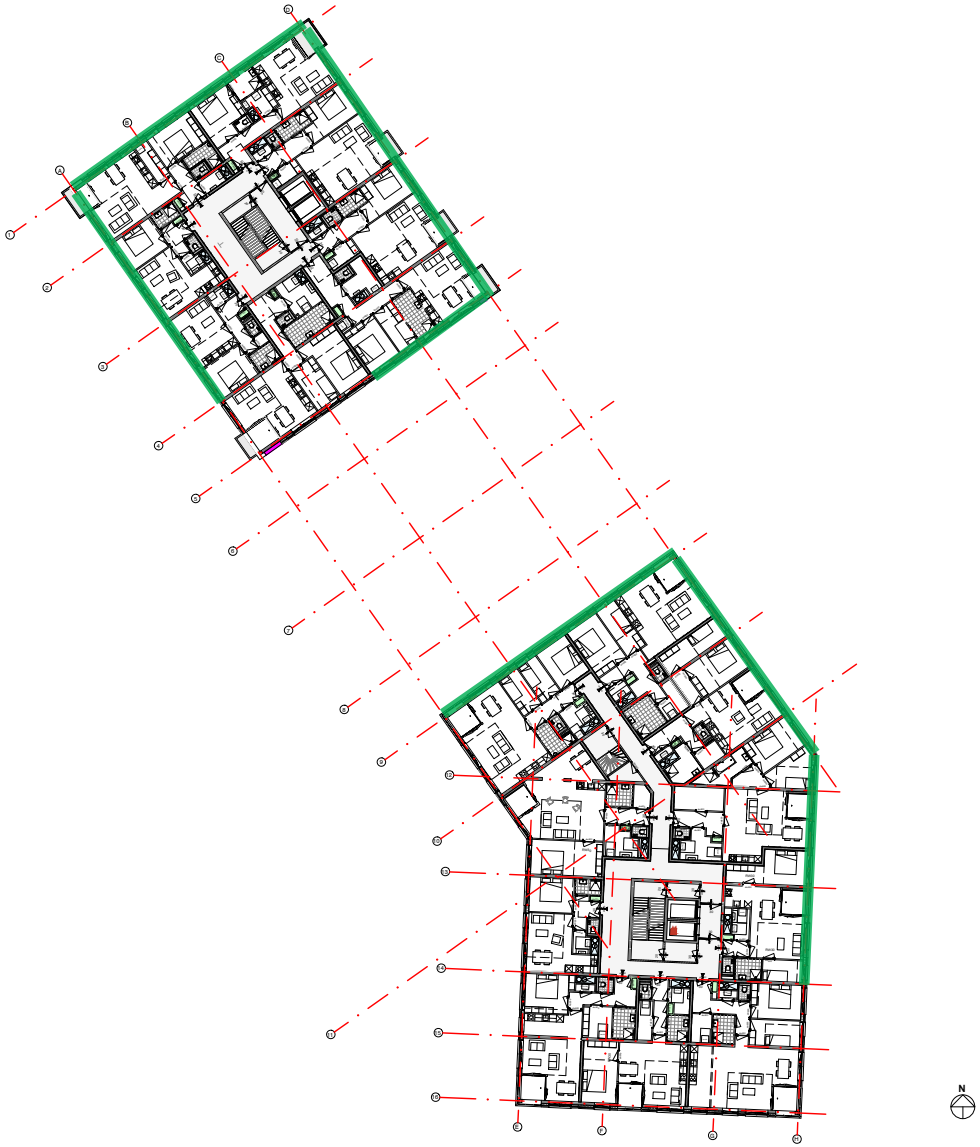

4e verdieping

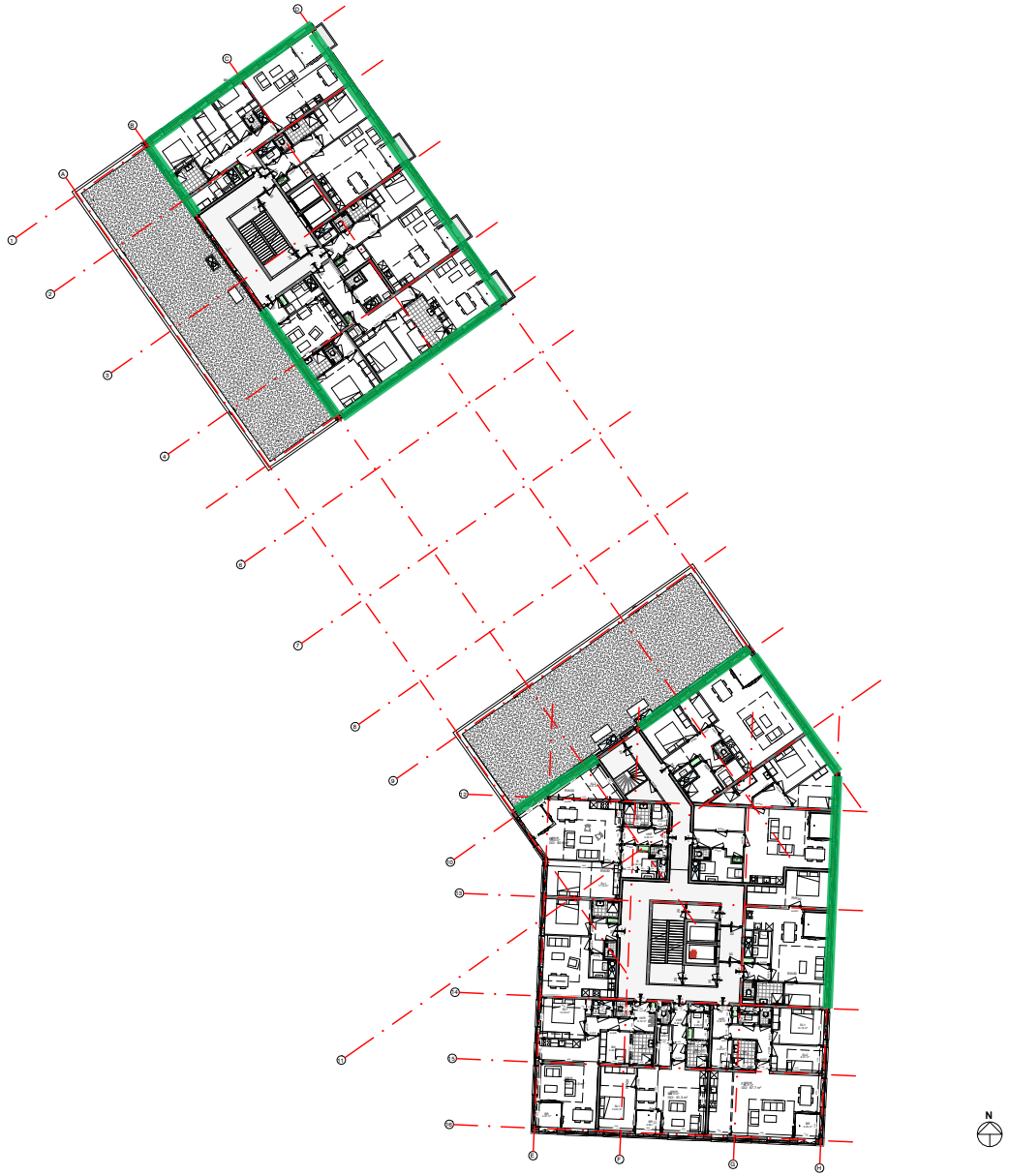

5e verdieping

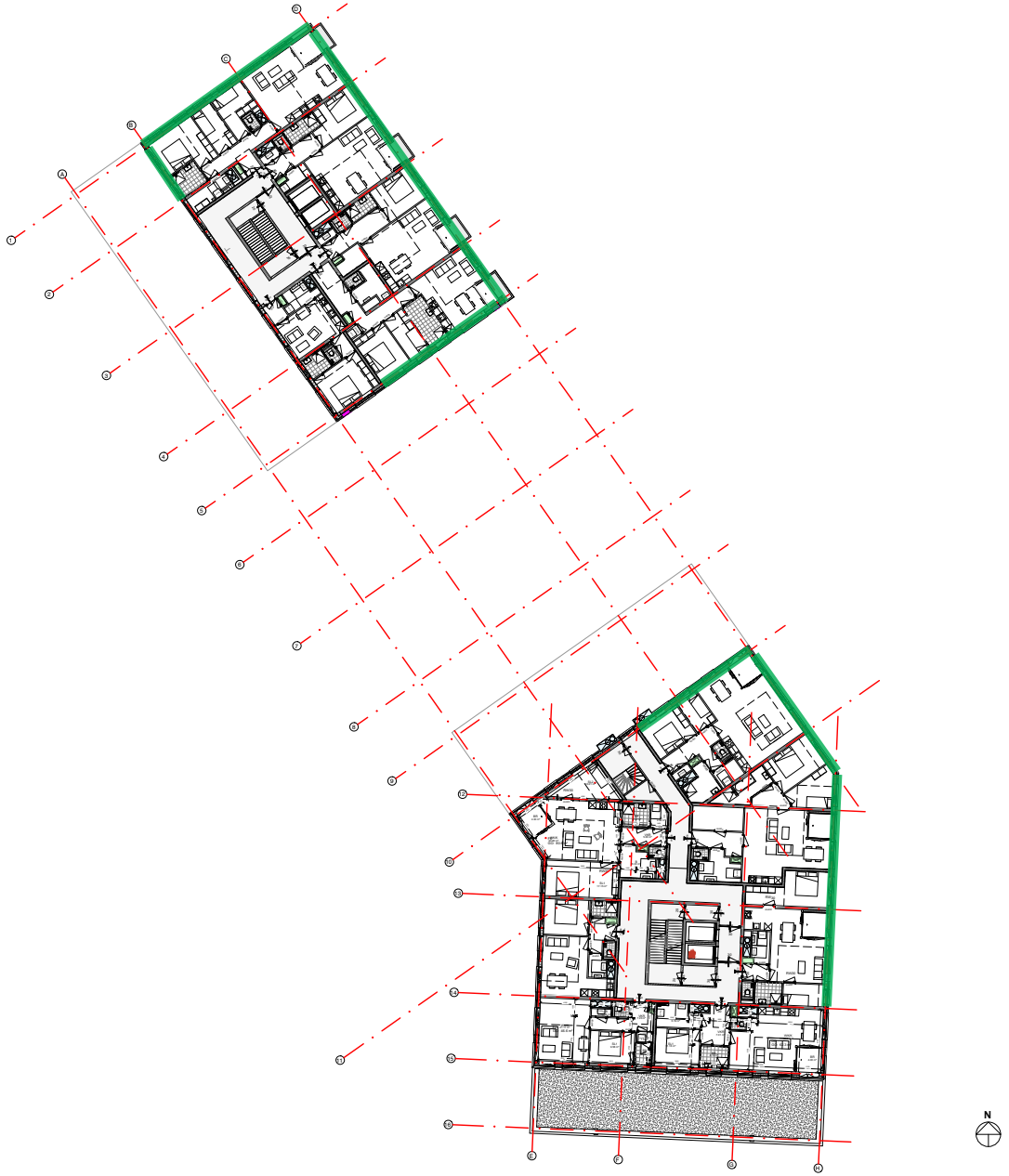

6e verdieping

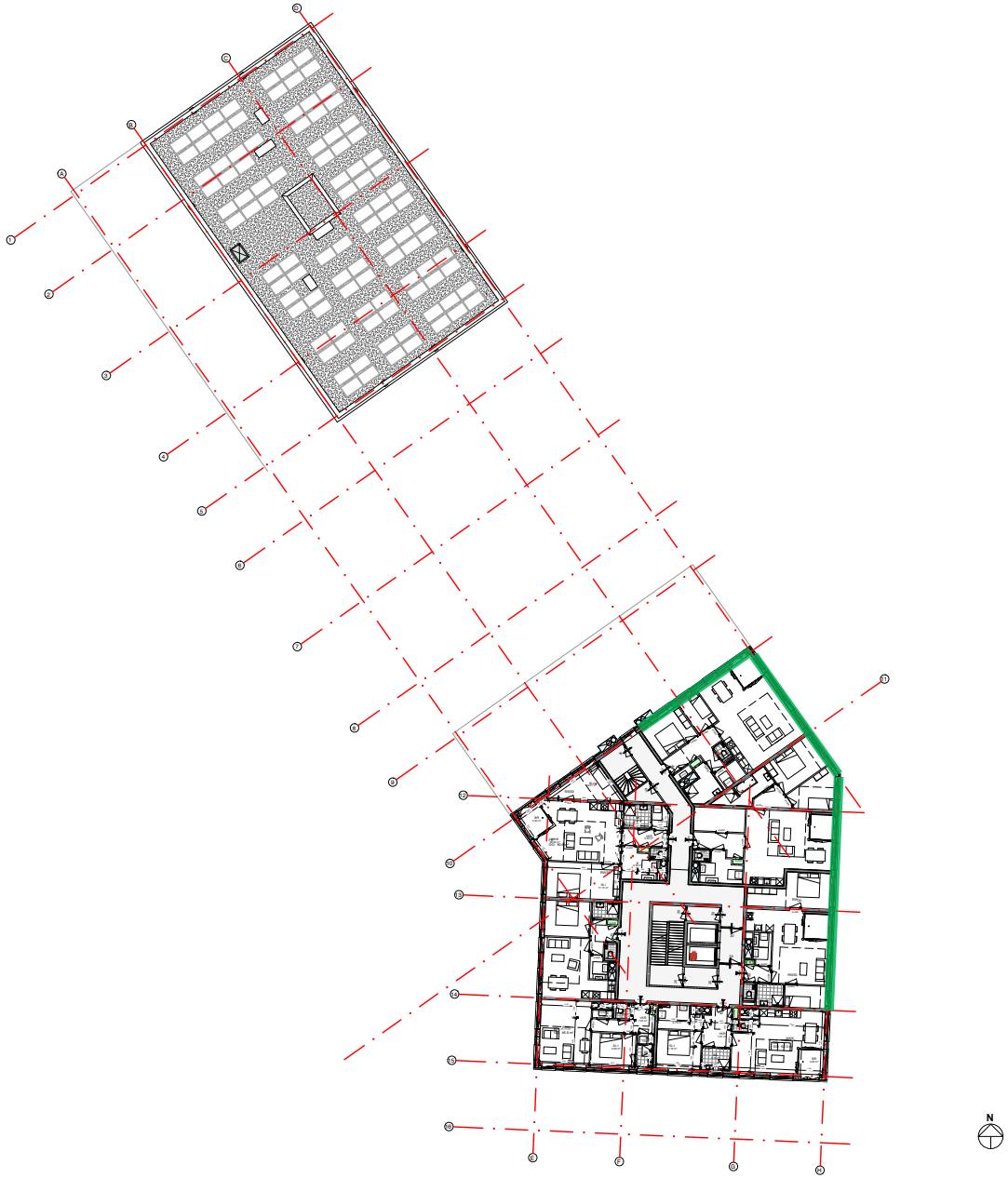

7e verdieping

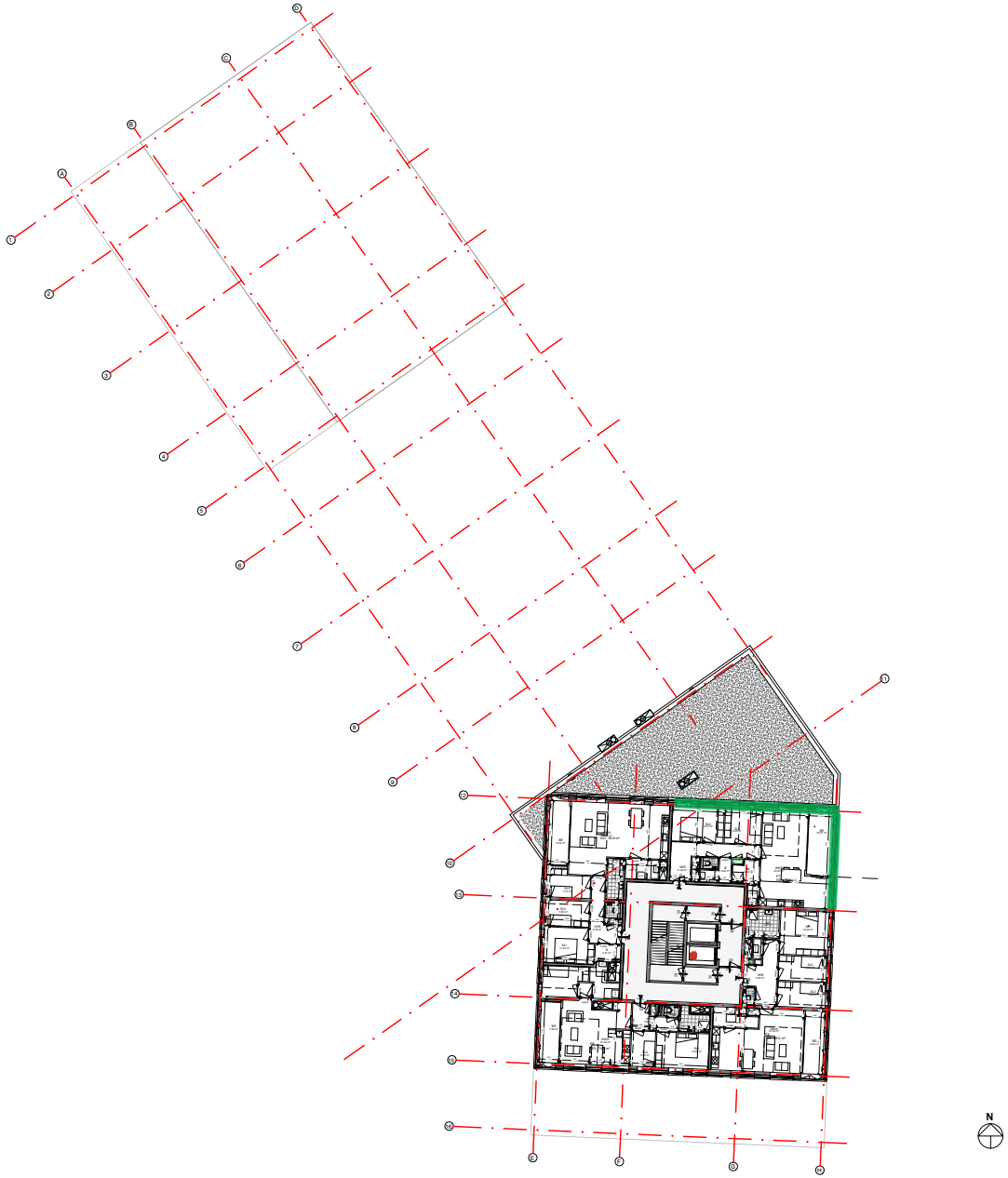

8e verdieping

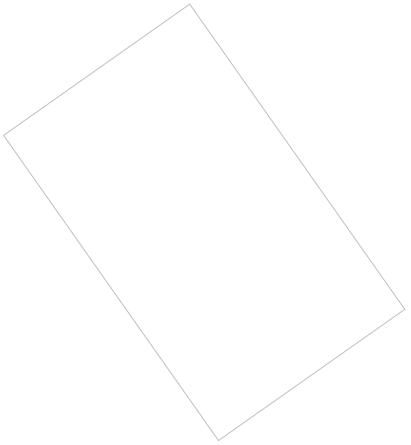

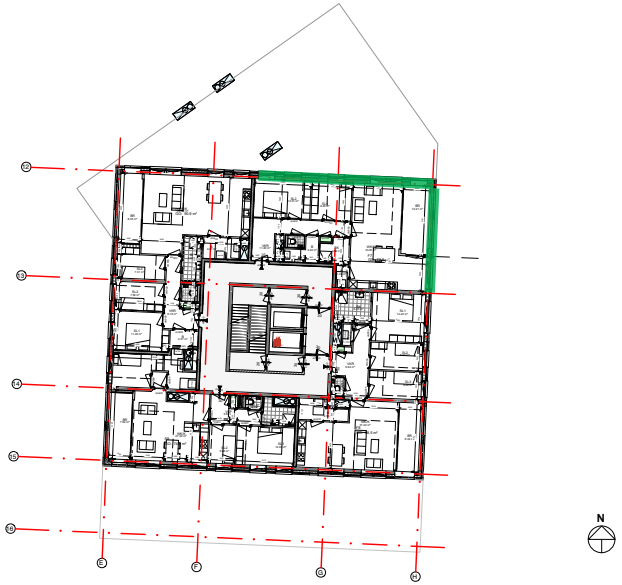

9e verdieping

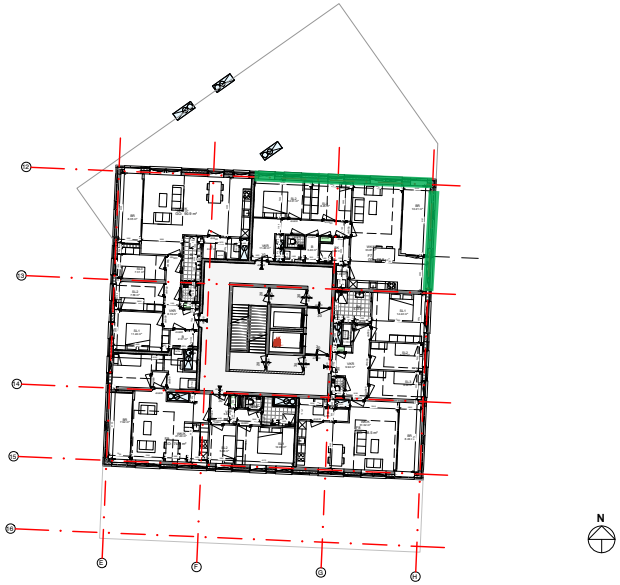

10e verdieping

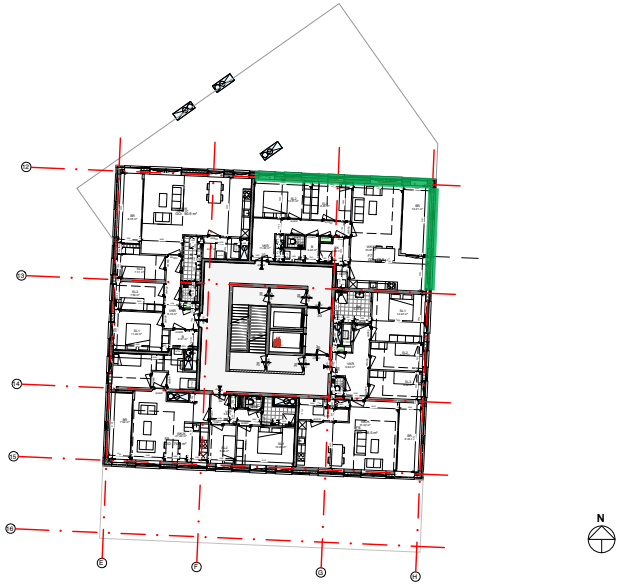

11e verdieping

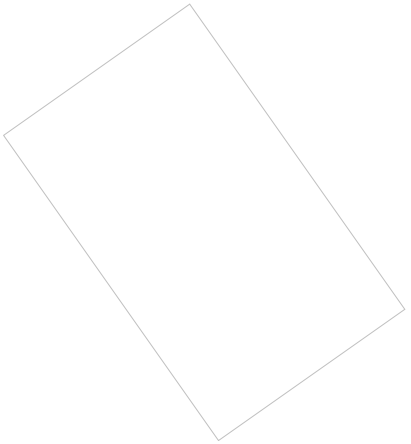

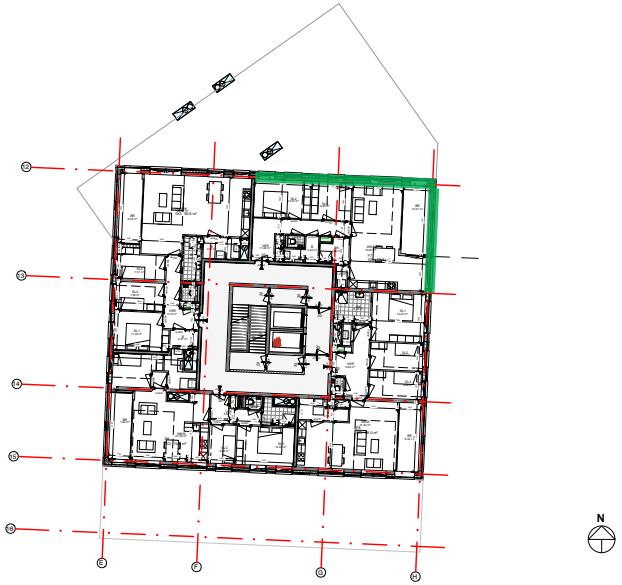

Over Antea Group

Antea Group is het thuis van 1500 trotse ingenieurs en adviseurs. Samen bouwen wij elke dag aan een veilige, gezonde en toekomstbestendige leefomgeving. Je vindt bij ons de allerbeste vakspecialisten van Nederland, maar ook innovatieve oplossingen op het gebied van data, sensoring en IT. Hiermee dragen wij bij aan de ontwikkeling van infra, woonwijken of waterwerken. Maar ook aan vraagstukken rondom klimaatadaptatie, energietransitie en de vervangingsopgave. Van onderzoek tot ontwerp, van realisatie tot beheer: voor elke opgave brengen wij de juiste kennis aan tafel. Wij denken kritisch mee en altijd vanuit de mindset om samen voor het beste resultaat te gaan. Op deze manier anticiperen wij op de vragen van vandaag en de oplossingen voor morgen. Al 70 jaar.

Contactgegevens

Rivium Westlaan 72
2909 LD Capelle aan den IJssel
Postbus 8590
3009 AN Rotterdam
T. 06-20495115
E. vincent.huizer@Anteagroup.nl

Copyright © 2023
Niets uit deze uitgave mag worden verveelvoudigd en/of openbaar worden gemaakt door middel van druk, fotokopie, elektronisch of op welke wijze dan ook, zonder schriftelijke toestemming van de auteurs.

De informatie die in dit rapport is opgenomen is uitsluitend bestemd voor geadresseerde(n) en kan persoonlijke of vertrouwelijke informatie bevatten. Gebruik van deze informatie, door anderen dan de geadresseerde(n) en gebruik door hen die niet gerechtigd zijn van deze informatie kennis te nemen, is niet toegestaan. De informatie is uitsluitend bestemd om te worden gebruikt door de geadresseerde, voor het doel waarvoor dit rapport is vervaardigd. Indien u niet de geadresseerde bent of niet gerechtigd bent tot kennisneming, is openbaarmaking, vermenigvuldiging, verspreiding en/of verstrekking van deze informatie aan derden niet toegestaan, tenzij na schriftelijke toestemming door Antea Group en wordt u verzocht de gegevens te verwijderen en direct een melding te maken bij security@antegroup.nl. Derden, zij die niet geadresseerd zijn, kunnen geen rechten aan dit rapport ontlenen, tenzij na schriftelijke toestemming door Antea Group.

www.anteagroup.nl