gemeente Loon op Zand



Omgevingswet: beeldvormdende avond

Thema-avond Omgevingswet 18 maart

Programma:

1. Opening door Gerard Bruijniks
2. Opfrissen kennis Omgevingswet
   - Waarom wordt de Omgevingswet ingevoerd?
   - Wat verandert er met de komst van de Omgevingswet?
3. Hoe bereiden wij ons voor op de Omgevingswet
   - Toelichting op fasering implementatietraject
4. Vervolg
   - Welke besluitvorming door uw raad in 2021 voorzien?
   - Pascale Georgopoulou (VNG) neemt u mee!

gemeente Loon op Zand

Voorbereiding op de invoering van de Omgevingswet en uw raad

2017	**nieuwe invoeringsdatum 1.1.2021**
2019	start implementatietraject Omgevingswet
2019, mei	raadswerkgroep Omgevingswet
2019, december	raadswerkgroep Omgevingswet
2020, februari	raadswerkgroep Omgevingswet
2020, juli	**nieuwe invoeringsdatum 1.1.2022**
2020, september	beeldvormende avond Omgevingswet
2020, november	raadswerkgroep Omgevingswet
2021, januari	raadswerkgroep Omgevingswet

Waarom wordt de Omgevingswet ingevoerd?

"Bestuurders en ambtenaren hebben de wil om de fysieke leefomgeving integraal te benaderen, ze tonen geen risicomijdend gedrag, ze laten ruimte voor privaat initiatief en ze passen de participatieve aanpak toe." (MvT)



Waarom wordt de Omgevingswet ingevoerd? Doelen

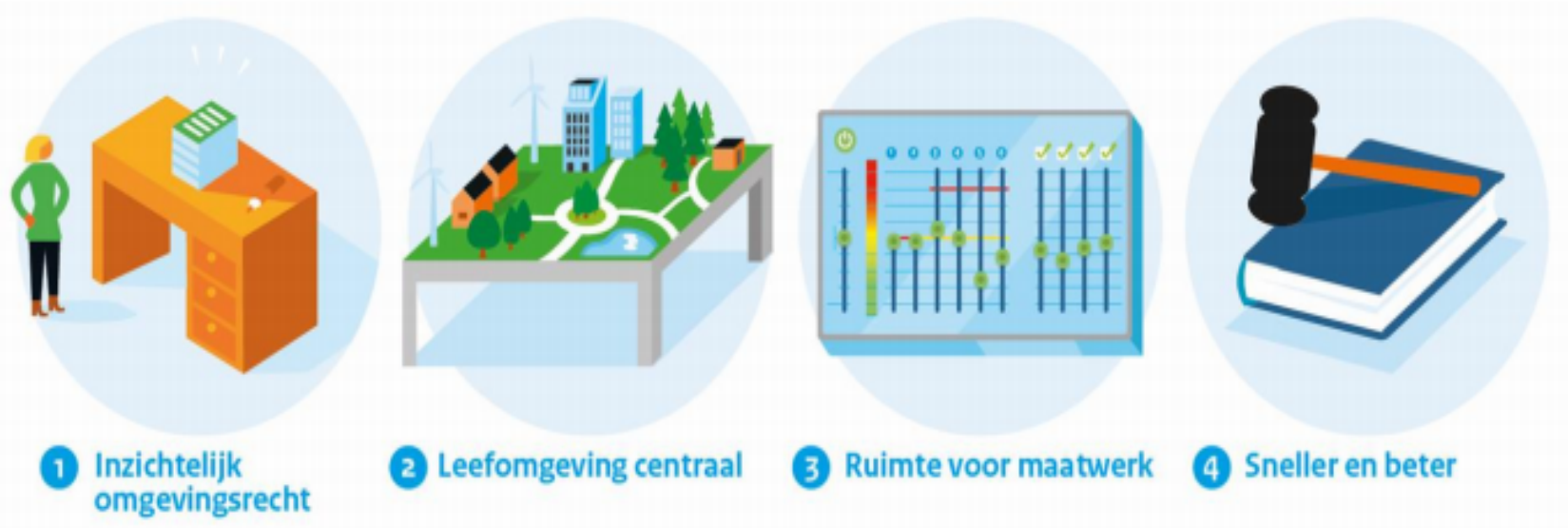

Implementatieroute Omgevingswet

- Op 1.1.2022 moet de nieuwe basis op orde zijn
- Van 2022 tot 2029 transitieperiode, gefaseerde aanpak



Wat verandert er met de komst van de Omgevingswet

Kerninstrumenten (voor gemeenten):

Omgevingsvergunning	Omgevingsvergunning (kennen we al)
Omgevingsvisie	Structuurvisie + ….
Programma's	Diverse mogelijkheden
Omgevingsplan	Bestemmingsplan + Verordeningen + *Bruidsschat*

Nieuwe regels met meer lokale afwegingsruimte
De *bruidsschat* + *mengpaneel*
Besluitvorming via Omgevingsplan

Wat verandert er met de komst van de Omgevingswet

De Omgevingswet stelt nieuwe eisen aan het proces van vergunningverlening:

Verkorting beslistermijn naar 8 weken en integrale afweging.

Gemeenten moeten hun processen/systemen aanpassen, hun medewerkers opleiden en afspraken maken met ketenpartners.

De raad beslist in welke gevallen **instemming** (bij de buitenplanse Omgevingsplanactiviteit) en **verplichting tot participatie** van toepassing is.

Wat verandert er met de komst van de Omgevingswet

Participatie rode draad door de Omgevingswet

Participatiebeleid Omgevingswet
Voor gemeenten verplicht (motie Nooren c.s.). Er wordt vastgelegd hoe participatie wordt vormgegeven en welke eisen daarbij gelden

Participatie door initiatiefnemers (in bepaalde gevallen te verplichten)
De gemeenteraad kan gevallen van activiteiten aanwijzen waarbij participatie van en overleg met derden verplicht is voordat een aanvraag om een omgevingsvergunning voor een dergelijke activiteit kan worden gedaan” (amendement van Eijs c.s.)

gemeente Loon op Zand

Hoe bereiden wij ons voor op de Omgevingswet >> Gefaseerde aanpak

Fase 1. Voldoen aan vereisten volgens de Omgevingswet
Minimale eisen (VNG) als leidraad

- Digitale informatievoorziening aangesloten en gevuld (voor 2022)
- Processen initiatieven en vergunningen aangepast (voor 2022)
- Kunnen werken met nieuwe wet- en regelgeving (voor 2022)
- Publieksinformatie (voor 2022)

Fase 2. Ambitie + Omgevingsvisie
Vanaf plan van aanpak Omgevingsvisie (2021) tot 2024

Fase 3. Omgevingsplan
Vanaf vaststelling Omgevingsvisie tot 2029

Hoe bereiden wij ons voor op de Omgevingswet -> Gefaseerde aanpak

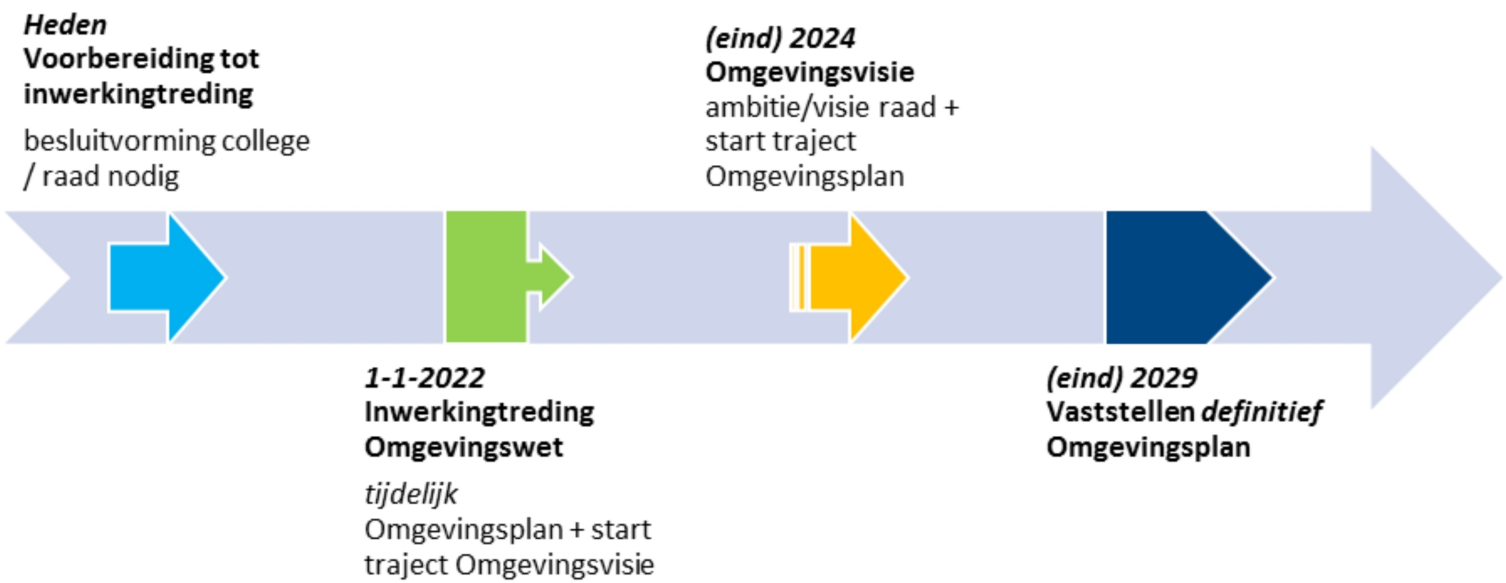

Raadsplanning 2021

Raadsagenda 2021: bundeling van onderwerpen Omgevingswet

Cyclus 4:	participatie omgevingsvergunning, bindend advies raad, uitgebreide procedure, delegatie, plan van aanpak Omgevingsvisie
Cyclus 5:	participatiebeleid, keuzes m.b.t. (tijdelijke) omgevingsplan, kostenverhaal, VTH-beleid, aanpassingen verordeningen & beleid
Cyclus 7:	leges, CRK, mandaten

De raad aan zet bij de Omgevingswet

Pascale Georgopoulou van de VNG neemt u mee.

1. Vergunningverlening:
   - Bindend adviesrecht
   - Verplichte participatie

2. Keuzes voor de raad