

Natuur- en Recreatieplan

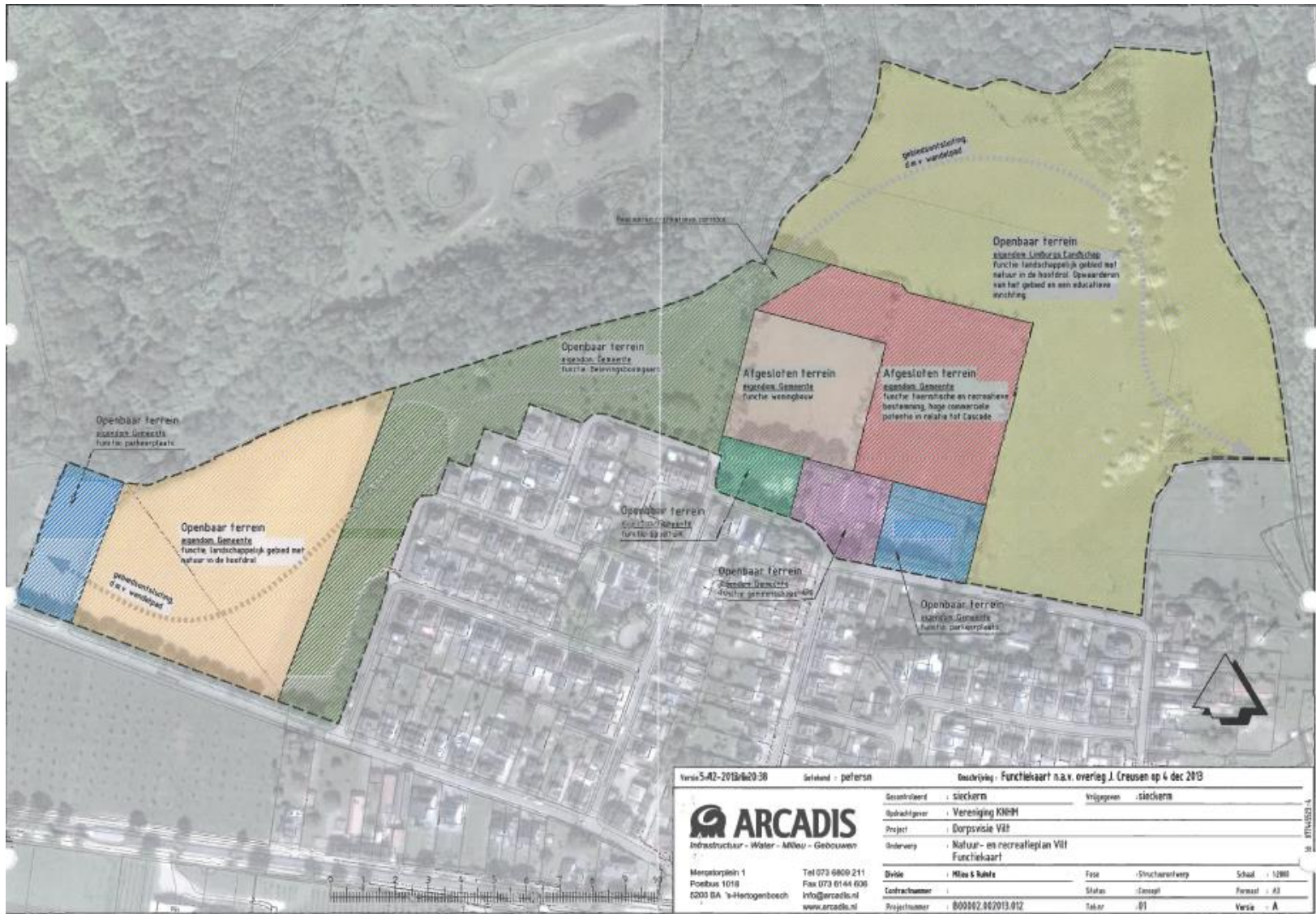

Kernoverleg



Wiss. 5-42-2019/42038 Sitelead : petersn Omschrijving : Functiekaart n.a.v. overleg J. Creusen op 4 dec 2019

ARCADIS Infrastructuur - Water - Milieu - Gebouwen	Gecontroleerd : sieckern	Uitgegeven : sieckern
Menstrarylin 1 Postbus 1018 6200 BA 's-Hertogenboech	Opdrachtgever : Vereniging KHM	
Tel 073 6800 211 Fax 073 6144 636 info@arcadis.nl www.arcadis.nl	Project : Dorpsvisie V&B	
	Orderwerp : Natuur- en recreatieplan VII Functiekaart	
	Divisie : Milieu & Ruimte	Fase : Structuurontwerp
	Contractnummer :	Status : Concept
	Projectnummer : B00002.862013.012	Taknr : 01
		Schaal : A3
		Versie : A

B11110252-1

184400

184500

184600

319100

319100

319000

319000

184400

184500

184600



Zorg voor natuur en landschap in de gemeente VALKENBURG a.d. GEUL

Belevingstuin Vilt

Legenda

-  *bestaande bomen*
-  *hoogstamfruitbomen*
-  *struweelfruit*
-  *zithuil*
-  *poel*

Opmerking:

De puntvormige en lijnvormige elementen zijn niet op schaal weergegeven

Schaal: 1:1000

Copyright Topografische Dienst Nederland, Emmen



stichting Instandhouding
Kleine Landschapselementen in Limburg
Postbus 154
6040 AD ROERMOND
telefoon: 0475-386430
www.ikl-limburg.nl





- 1 Natuurlijk spelen / houten speeltoestellen / boomtelefoon
- 2 Klimparcours laag bij de grond / Oude boomstammen met parcours ertussen
- 3 Waterspeelplaats
- 4 Glijbaan van talud
- 5 Kabelbaan
- 6 Open trapveld
- 7 Uitkijkpunt / platform / zevensprong
- 8 Terrasovergang verhard- half verhard – gras
- 9 Terrasafscheiding
- 10 Jeu de boulesbaan

1. In te stemmen met de conclusie, dat een recreatieve/commerciële functie op het voormalige 2^e sportveld in Vilt mogelijk is en daarmee de ruimtelijke uitgangspunten, zoals vastgelegd in het presentieboek van juni 2016 van het plan, te onderschrijven.
2. Een definitief besluit te nemen, dat op het 2^e sportveld geen woningbouw gerealiseerd zal worden.
3. De bestemming van de in het Natuur- en recreatieplan Vilt gelegen gronden met de bestemming van 'sport en akkerbouw' te wijzigen in de bestemming 'natuur en recreatie'.
4. Afspraken te maken met de Stichting het Limburgs Landschap inzake de overdracht en het beheer van het voormalige 2^e sportveld in afstemming met de beoogde transitie in en rond Cascade.
5. Aan de Stichting Kernoverleg Vilt medewerking te verlenen bij het verwerven van de voor de uitvoering van het plan benodigde subsidies en/of bijdragen.
6. Ook overigens aan de Stichting het Limburgs Landschap en de Stichting Kernoverleg Vilt medewerking te verlenen bij het realiseren van het Natuur- en recreatieplan Vilt.
7. In overleg te treden met de Stichting Kernoverleg Vilt over het realiseren van de door het kernoverleg gewenste 1^e fase van het Natuur- en recreatieplan Vilt. In dit verband verwijzen wij u naar de als bijlage E. bijgevoegde projectbegroting van die 1^e fase.

Natuur en recreatieplan Vilt.

Begroting Fase 1.

Baten		Lasten	
1. St. Limburgs Landschap	€ 50.119	2. St. Limburgs Landschap:	
		a. natuur	€ 24.000
		b. infrastructuur	€ 13.125
		c. indirecte kosten	€ 12.994
	€ 50.119		€ 50.119
3. Werkzaamheden vrijwilligers	€ 15.000	4. St. Kernoverleg Vilt:	
5. Sponsorbijdrage	€ 2.225	a. 2e sportveld	€ 18.100
7. Subsidies/Bijdragen	€ 2.000	b. speelterrein	€ 14.250
9. Subsidie Leader	€ 32.188	c. j. de boulesbanen	€ 11.000
11. Tekort/Subsidie gemeente	€ 7.110	d. Indirecte kosten	€ 15.173
			€ 58.523
Totaal baten St. Kernoverleg Vilt	€ 58.523		
Totaal baten	€ 108.642	Totaal lasten	€ 108.642



© 2016 Google
© 2009 GeoBasis-DE/BKG
Image © 2016 DigitalGlobe

Google Earth

Datum van beeldmateriaal: 14-5-2012 50°51'35.32" N 5°48'13.26" O verh 126 m ooghoogte 619 m

N590

Rijksweg

Herendries

Meesweg

Melthouder Meentensstraat

Heiweg

Leeuweriksstraat

Vinkemerdweg

Nachtegaalstraat

Vinkenweg

2003

Einde