REGIO ZWOLLE STAPT DOOR!

INFORMATIEAVONDEN
MEERJARIGE AGENDA 2024-2028

SAMEN IN GESPREK…

1. **Meerjarige agenda 2024 – 2028: waarom nu?**
   - Kracht van de samenwerking
   - Opgaven die op ons af komen
   - Belang van samen doorstappen naar de toekomst toe

2. **Inhoud van de agenda**
   - Toelichting op de ambitie en aanpak

3. **Vervolg: hoe gaan we verder?**

REGIO ZWOLLE

KRACHT VAN DE SAMENWERKING

Vanuit Daily Urban System:

- 22 gemeenten
- 4 provincies
- Economic Board Regio Zwolle
- Onderwijsinstellingen
  - 8 mbo- & 5 hbo-instellingen, komst van een universiteit
- Ondernemersorganisaties
  - VNO-NCW, MKB en meer dan 17 bedrijfskringen

Opgavegericht samenwerken met:

- Waterschappen
- UWV Werkbedrijf
- Stichting beroepsonderwijs- bedrijfsleven (SBB)
- Vakbonden
- Rijk (meerdere departementen als partner)

GRENSONTKENNEND – GUNNEN - GROEIEN

REGIO ZWOLLE

IN REGIO ZWOLLE KOMT ALLES SAMEN

Economische topregio

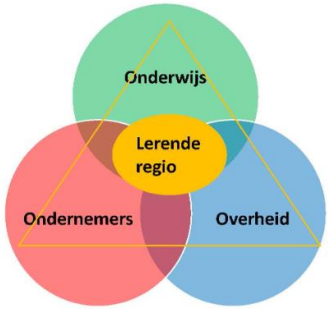

Triple helix

Demodelta

Tweede spoorknooppunt

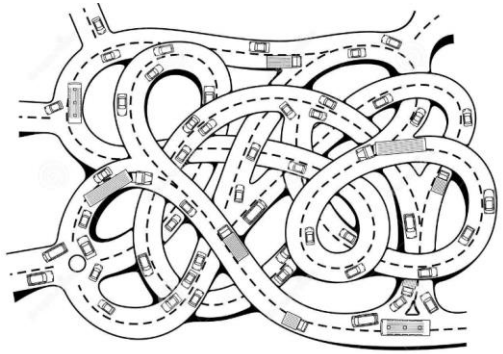

Verbinding tussen Noord en Oost Nederland

800.000 inwoners
400.000 banen

Ingebed tussen
3 nationale parken

REGIO ZWOLLE

OPGAVEN: COMPLEX EN URGENT!

krapte arbeidsmarkt

druk op openbare ruimte

energiecrisis

verbinding stad en platteland

gebrek innovatie

schaarste grondstoffen

Geen start- en scale-up klimaat

stikstofcrisis

beperkte duurzame mobiliteit

watercrisis

bereikbaarheidsvraagstukken

vitaliteit kernen

beperkt inclusieve arbeidsmarkt

talentbehoud

Vorm samen één front met één aanspreekpunt

creëer 20.000 banen

bouw 50.000 woningen

meekoppelkansen (Regiodeal 5e tranche)

kansen om deel te nemen aan pilots (van het Rijk)

REGIO ZWOLLE

WAAROM NU DOORSTAPPEN?

Opgaven zijn te groot…
Om ieder voor zich op te pakken. Complexiteit neemt toe, urgente vraagstukken die direct ondernemers en inwoners raken, tempo ligt hoger en we moeten meer leveren. Met elkaar.

Kansen 1+1=3
Door krachten te bundelen, vormen we een front richting Rijk en Europa. We kunnen gericht kansen verzilveren:

- Aanmerking Novex–gebied Regio Zwolle
- Regio Deal: dat doet de deal / opmaat naar nieuwe Regio Deal Tranche V
- Nationaal Groeifonds: LLO katalysator, PPS-Wij zijn katapult etc.
- Departementaal: experimenteerruimte ondernemersdienstverlening (EZK), pilot regio arbeidsmarktinfrastructuur (SZW)

Andere regio’s azen op dezelfde kansen. We kunnen ons niet veroorloven om de slag te verliezen.

Schouder aan schouder
Afgelopen jaren zijn de lasten van de regionale samenwerking niet evenredig verdeeld. Een betere verdeling is nodig om de samenwerking duurzaam en naar de toekomst toe te bestendigen.

REGIO ZWOLLE STAPT DOOR

Samen werken we aan een goede brede welvaart voor onze inwoners en ondernemers van nu en in de toekomst.

De meerjarige agenda bestaat uit twee inhoudelijke uitvoeringslijnen

1. Economie en arbeidsmarkt
2. Duurzame groei en leefkwaliteit

   Terugdringen bestuurlijke drukte!

Om resultaat te behalen zijn hiervoor randvoorwaardelijk:

1. Public affairs en communicatie
2. Faciliteren netwerksamenwerking/ organisatiekracht

Waar willen we samen op inzetten? Wat levert dit op?

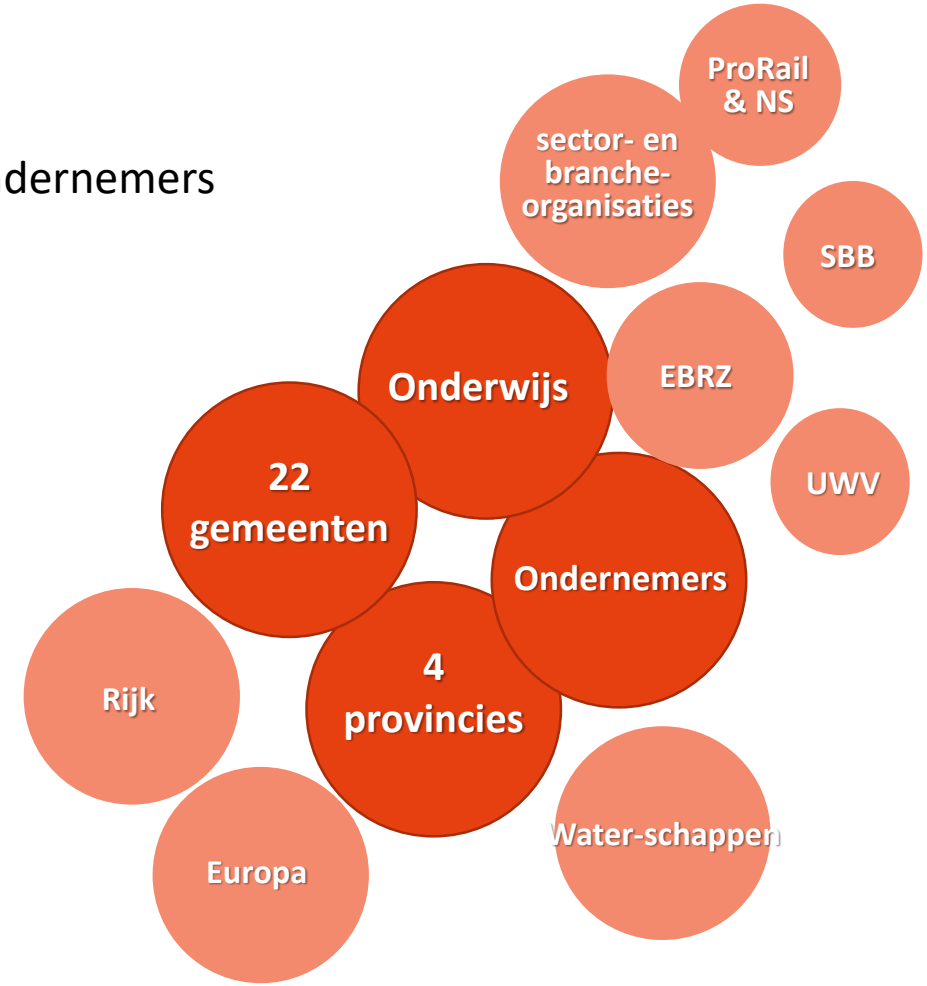

Onze tripartite samenwerking is onze kracht.

REGIO ZWOLLE

ECONOMIE EN ARBEIDSMARKT

Economie

1. Krachtige en toegankelijke kennis- en innovatiestructuur gericht op de sectoren en transities
2. Ondernemersecosysteem en dienstverlening
3. Ruimtelijk economische visie – beleidsverkenning regionaal vestigingsklimaat voor bedrijven
4. Lerende regio en onderzoeksprogrammering

Arbeidsmarkt

1. Leven Lang Ontwikkelen en inzet op leercultuur
2. Versterken en uitbreiden arbeidsmarktinfrastructuur
3. Talenten binden en boeien
4. Inclusie: iedereen doet mee!
5. Veranderopgaven op de arbeidsmarkt

- Ondersteunen 5.000 ondernemers met innovatie en/of nieuwe businessmodellen
- Eén heldere voordeur voor ondernemersdienstverlening
- Jaarlijks 30 startups ondersteunen waarvan 5 doorgroeien naar scale-up.
- Jaarlijks 150 onderzoek- en stageplaatsen.
- Verbetering vestigingsklimaat voor bedrijven
- 1 onderzoeksprogramma met daarin 4 toonaangevende onderzoeken waarmee de Economic Board Regio Zwolle de dialoog voedt over de koers van de regionale economie.
- Ruimtelijk economische visie met praktische vertaalslag.
- 5 experimenten op transities en/of sociale innovatie.

- Ondersteunen van 2.000 inwoners, 500 werkgevers en 1.000 werknemers met leven lang ontwikkelen.
- 2.500 individuele loopbaantrajecten en 1.000 mensen die gebruik maken van de dienstverlening van het Regionaal Werkcentrum.
- 12 sectortafels.
- 1.000 matches voor kwetsbare doelgroepen.
- Realiseren van een groei naar 20.000 banen in 2040 en de groei verantwoord accommoderen in relatie tot de arbeidsmarktkrapte.

REGIO ZWOLLE

DUURZAME ONTWIKKELING EN LEEFKLIMAAT

Duurzame ontwikkeling en leefklimaat

1. Regionale sponsstrategie
2. Stedelijk Zwolle
3. Landelijk gebied – groeien in balans
4. Vitale kernen en gezonde buurten
5. Ruimtelijk economische visie
6. Mobiliteitsstrategie
7. Port of Zwolle
8. Karakteristieke stationsomgevingen
9. Kennisdeling en overkoepelend programma

- Realisatie 50.000 woningen (tot 2040) op een duurzame en klimaatbestendige manier.
- Behouden en vergroten van de leefbaarheid van Regio Zwolle, in balans met de natuur, landbouw en hoogwaardige natuur, deelnemen op de klimaatverandering door te investeren in systeemoplossingen en werken aan balans.
- Benutten en versterken van huidige en toekomstige ambities op het gebied van leefbaarheid, landschap en de energietransitie.
- Vergroten vitaliteit kernen en verbeteren verbinding met stedelijk gebied.

We hebben maar één ruimte. Door nauw samen te werken kunnen we deze zo duurzaam mogelijk benutten.

REGIO ZWOLLE

PUBLIC AFFAIRS EN COMMUNICATIE

Public affairs & communicatie

1. Sterke positionering, profilering en zichtbaarheid van de Regio bij partners uit de regio, het Rijk en Europa.
2. Een nauwe samenwerking met partners uit de regio, het Rijk en Europa (versterken netwerkvorming).
3. Proactieve belangenbehartiging en stakeholder- en relatiemanagement (met partners binnen en buiten de regio).
4. Koppelen strategische doelen aan provinciale en (inter)nationale investeringsmogelijkheden en programma's.
5. Slimme verbindingen en samenwerking met de wereld buiten Regio Zwolle.
6. Gezamenlijke lobbyresultaten op regionaal vastgesteld lobbydossiers en programma's, o.a. Mirt, Regiodeal etc.

PUBLIC AFFAIRS

€ 154 MILJOEN
EUROPESE SUBSIDIE BINNENGEHAALD (2014-2020)

€ 100 MILJOEN
BO MIRT 04 2022

€ 81 MILJOEN
LEEFOMGEVING

€ 134 MILJOEN
N36 EN N50

€ 30 MILJOEN
SPOOR ZWOLLE - TWENTE - MUNSTER

REGIO ZWOLLE ZIJN WIJ SAMEN

Wij nodigen u graag uit voor een werkbezoek aan onze regio!

Geachte lijsttrekkers,

In deze flyer stellen wij Regio Zwolle graag aan u voor, geven wij onze visie op belangrijke opgaven in de regio, de rol die wij voor de provincie zien en de wijze waarop wij daar met elkaar verder invulling aan willen geven. Dit is onze input voor de provinciale verkiezingen. Wij kijken er naar uit om onze samenwerking voort te zetten.

REGIO ZWOLLE

FACILITEREN SAMENWERKING & ORGANISATIE

Faciliteren samenwerking & organisatiekracht

1. Netwerksamenwerking organiseren van meer dan 40 partners, 200 bestuurders en 350 ambtenaren
2. Klankbordgroep voor raden en staten
3. Zorg dragen voor relatiemanagement en representatie van alle betrokkenen
4. Organiseren van de benodigde afstemmings- en actie overleggen
5. Vormgeven van adequate besluitvormingsprocessen en beleidskracht
6. Organisatiekracht

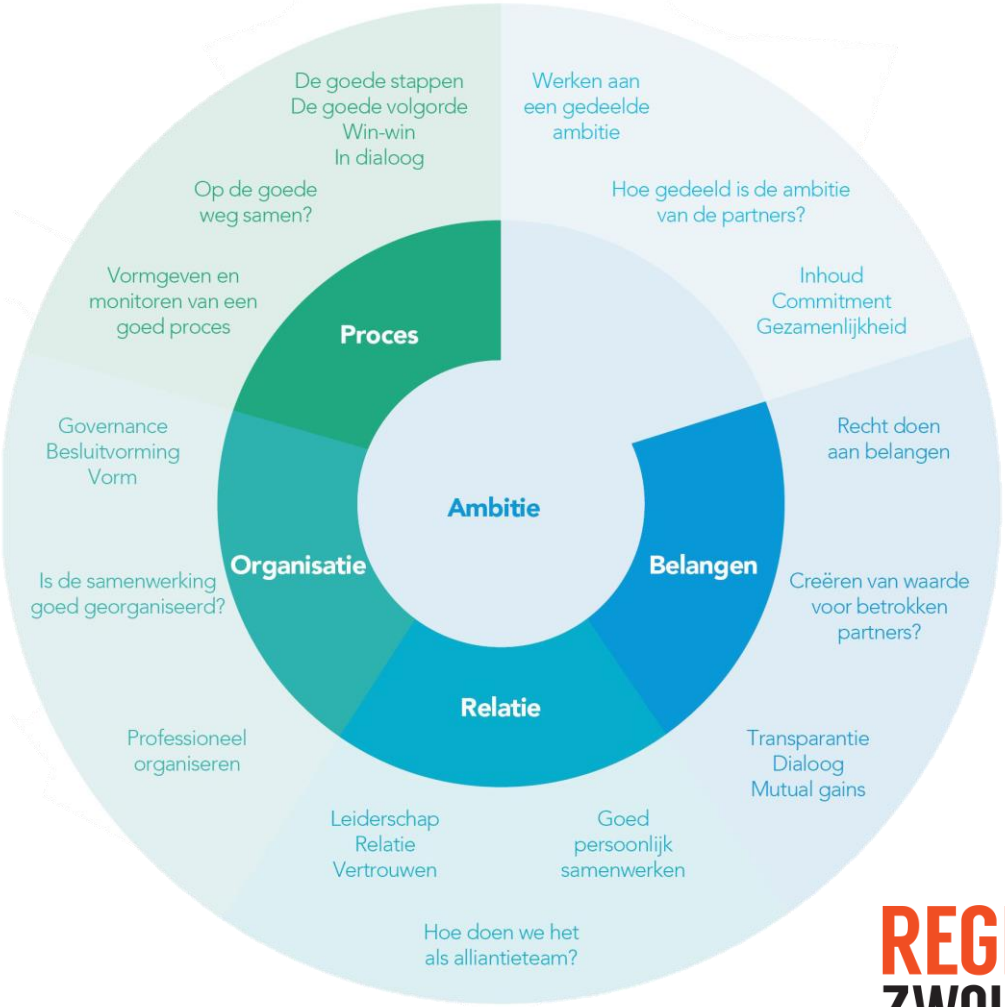

REGIO ZWOLLE

OPBOUW BEGROTING

Opgavegericht werken	Bijdrage per inwoner 2024	Bijdrage per inwoner 2025	Bijdrage per inwoner 2026	Bijdrage per inwoner 2027
Economie	€ 1,31	€ 1,46	€ 1,64	€ 1,70
Arbeidsmarkt	€ 2,34	€ 2,76	€ 3,12	€ 3,33
Duurzaam groeien en leefkwaliteit	€ 0,75	€ 0,77	€ 0,79	€ 0,82
Versterken bereikbaarheid DUS	€ 0,19	€0,19	€ 0,20	€ 0,20
Subtotaal opgavegericht werken	**€ 4,59**	**€ 5,18**	**€ 5,76**	**€ 6,06**
Basisstructuur				
Public affairs en communicatie	€ 1,13	€ 1,21	€ 1,16	€ 1,19
Regio Zwolle Bureau	€ 1,24	€ 1,50	€ 1,77	€ 1,82
Subtotaal basisstructuur	**€ 2,37**	**€ 2,71**	**€ 2,93**	**€ 3,01**
Totaal begroot	**€ 6,97**	**€ 7,89**	**€ 8,68**	**€ 9,07**

REGIO ZWOLLE

REGIO ZWOLLE

“HOE NU VERDER?”

“

REGIO ZWOLLE

VRAGEN OF OPMERKINGEN?

REGIO ZWOLLE

www.regiozwolle.info